aldea

PROGRAMA DE EDUCACIÓN AMBIENTAL
PARA LA COMUNIDAD EDUCATIVA

La Naturaleza y Tú

Propuesta de actividades

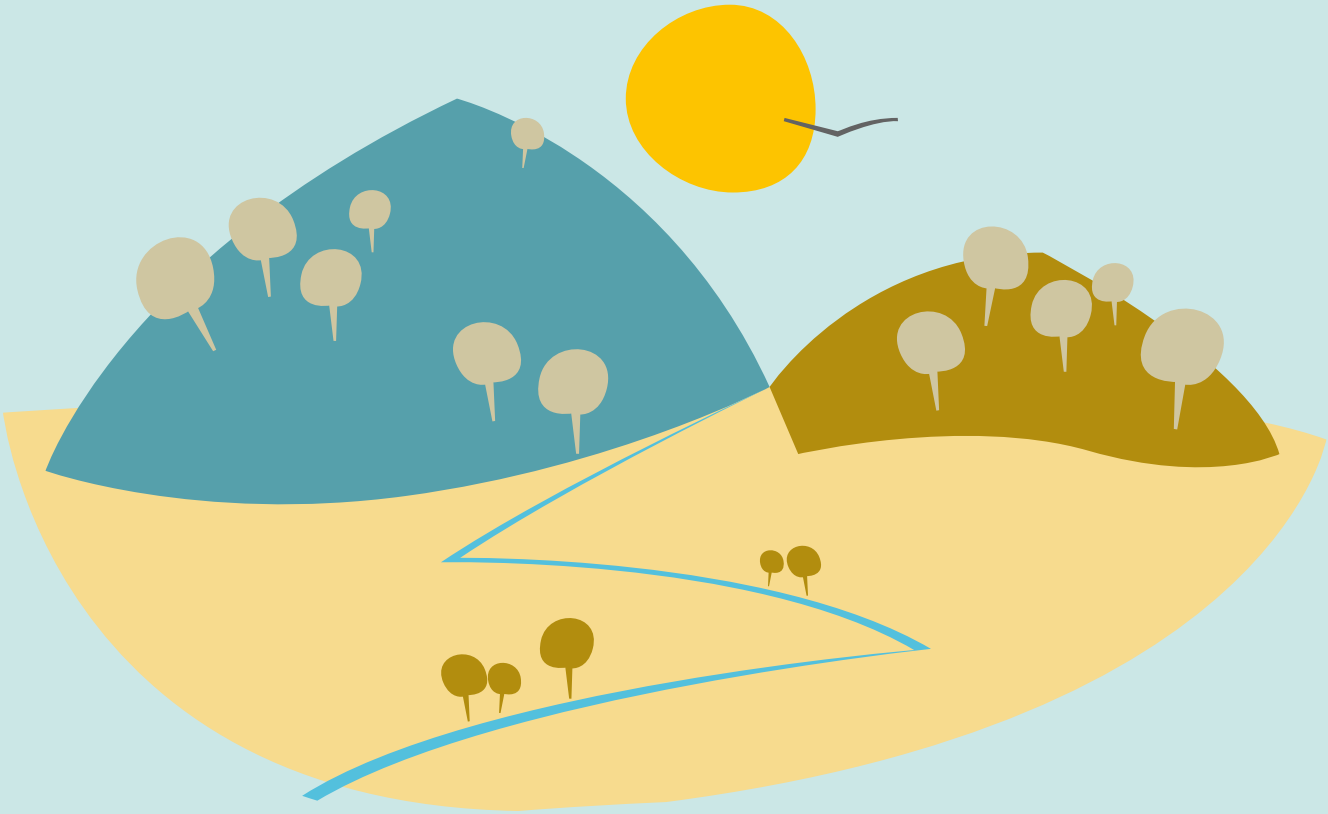

Nombre de la actividad

Las Aves de la Marisma

Áreas curriculares

Áreas relacionadas Educación Primaria y Secundaria

Ciencias del medio natural, social y cultural.
Historia, Geografía y Educación Física

Competencias claves

Competencias básicas
Cultura y artística
Conocimiento e interacción con el mundo físico
Social y ciudadanía

Nivel educativo

Infantil
Primer ciclo de Primaria

Esquema de desarrollo de la actividad

Se propone una actividad en la que los/as alumnos/as conocerán las características básicas de las marismas de Isla Cristina y Ayamonte y los seres que las habitan.
La actividad pretende ser una primera toma de contacto con el medio natural y sus habitantes.

Actividades complementarias

Juegos educativos sobre el ecosistema de la marisma.
Audiovisual "El Molinero"
Taller de plumas de aves

Planteamiento general

Entre Ayamonte e Isla Cristina podemos encontrar uno de los espacios más singulares de nuestra costa, el que llegó a ser el molino mareal más grande de la provincia. Conoceremos el alto valor ecológico de las Marismas de Isla Cristina, el modo de vida de un molinero y su relación con el entorno.

Proceso paso a paso

1. ACTIVIDAD PREVIA: actividades de introducción al mundo de las aves y los humedales de la costa de Huelva.
2. SALIDA DE CAMPO:

- 10-10:30h. Recepción y organización
- 10:30-11:30h.Visita al Molino y Cuenta Cuento `Cómo las aves tuvieron su canto`
- 11:30-12h. Descanso
- 12-13:30h. Taller de elaboración de `Aves de Arena`
- 13:30-14:00h. Conclusión y despedida

Ideas para la acción

Realizar una manualidad de un móvil de ave de cartulina.

Materiales necesarios

Papel, lápiz y lápices de colores (opcional)

Preguntas para dinamizar

¿Qué es una marisma?
¿La marea está subiendo o bajando?
¿Quién vive en esta marisma?
¿Son todas las aves iguales?
¿Qué comen las aves?

Qué entiendes por...?

Marisma
Marea
Bosque

Otras actividades

Visita a las salinas tradicionales
Actividades y talleres en torno a la fauna y la flora de la marisma y el bosque mediterráneo
Visita a la Cañada de los Pájaros (Puebla del Río, Sevilla)

Información complementaria
(recursos digitales)

www.juntadeandalucia/agriculturaypesca
www.ramsar.org
www.fao.org
http://www.juntadeandalucia.es/medioambiente/servtc5/ventana/mostrarFicha.do;jsessionid=232C36D5850AC9B7CB26E0FDF12F0E0C?idEspacio=7392

JUNTA DE ANDALUCIA
CONSEJERÍA DE EDUCACIÓN
CONSEJERÍA DE MEDIO AMBIENTE Y ORDENACIÓN DEL TERRITORIO