

Guía para la visita
**Centro de Visitantes
Cabildo Viejo**



El Parque Natural Sierra de Aracena y Picos de Aroche

En el extremo oeste de Sierra Morena y ocupando todo el norte de la provincia de Huelva se encuentra el Parque Natural Sierra de Aracena y Picos de Aroche, frontera natural y nexos de unión entre provincias y países. Su superficie, de 186.827 ha, y los 28 términos que lo componen, lo convierten en uno de los espacios protegidos más grandes y con más municipios de Andalucía.

La especial disposición geográfica de sus sierras crea una barrera a las masas de aire atlánticas, lo que provoca abundantes precipitaciones. Estas aguas favorecen el desarrollo de exuberantes bosques y caudalosos ríos.

Desde su declaración, en 1989, el Parque protege importantes superficies de dehesa, bosques de ribera o castaños que lo convierten en uno de los grandes tapices verdes de Andalucía. Tanto es su valor, que este espacio protegido, junto a los Parques Naturales Sierra Norte de Sevilla y Sierra de Hornachuelos, forma parte de la Reserva de la Biosfera Dehesas de Sierra Morena. Acoge en su interior, además, al Monumento Natural Encina de la Dehesa de San Francisco, todo un icono de lo que representa el paisaje de este lugar.

Este importante marco natural tiene su réplica en los valores culturales y también en el sinfín de actividades apoyadas por una importante red de uso público, que se pueden realizar en él.



Buitre leonado (*Gyps fulvus*)



Un edificio singular

El **Centro de Visitantes Cabildo Viejo** se ubica en el núcleo urbano de Aracena, en el edificio del mismo nombre. Perteneció a la Consejería de Medio Ambiente de la Junta de Andalucía, dentro del ámbito del Uso Público de la Red de Espacios Naturales Protegidos de Andalucía (RENPA).

Este equipamiento responde al propósito de acercar a los visitantes al Parque Natural Sierra de Aracena y Picos de Aroche en pro de su mejor conocimiento, sensibilizar para la conservación del medio y favorecer el turismo sostenible.

El Cabildo Viejo, recientemente restaurado y con una nueva exposición, es uno de los más insignes testigos de la historia de Aracena. No en vano ha llegado a ser pósito, cárcel y sede del gobierno municipal.

Fachada principal del Cabildo Viejo antes de la primera restauración



Su construcción se remonta al **siglo XV**, conservándose las pilastras y la portada, ésta última del **siglo XVI**.



Qué hay en este Centro de Visitantes

El Centro de Visitantes Cabildo Viejo ofrece al visitante información y orientación para el conocimiento y la visita al Parque Natural. Con sus más de 350 m², distribuidos en dos plantas, cuenta con los siguientes espacios funcionales.

1. Recepción: es la zona de atención al público, en la que el visitante dispone de información sobre el Parque Natural, sus servicios y oferta de ocio y equipamientos.

2. Zona RENPA: situada al inicio de la exposición, se trata de un área con información sobre los Espacios Naturales Protegidos de Andalucía y sus equipamientos de uso público, con especial relevancia de los del Parque Natural, que se pueden observar en una maqueta.

3. Sala de exposición: este lugar permite una inmersión en la profusa y variada naturaleza y cultura del Parque Natural a través de diferentes recursos expositivos (cajas táctiles y de sonido, elementos para manipular, audiovisual, multimedia, dioramas, maquetas, etc.) que convertirán la visita en toda una experiencia.

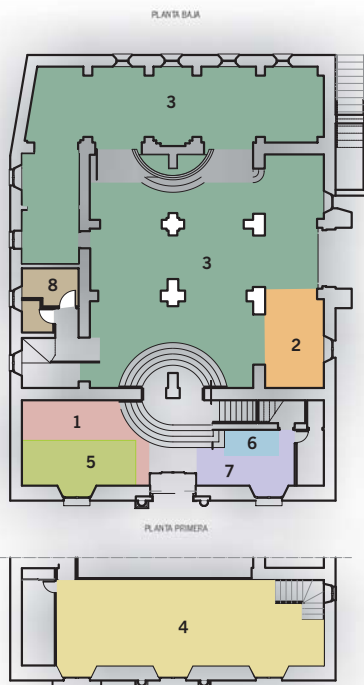

1	Recepción/Reception	5	Tienda del Parque Natural / Natural Park Shop
2	Zona RENPA/RENPA Area	6	renpanet
3	Exposición/Exhibition	7	Sala de descanso/Lounge
4	Audiovisual	8	Aseos/Toilets

4. Sala de usos múltiples: situada en la segunda planta del edificio, es un lugar en el que el visitante realizará un paseo audiovisual por el Parque Natural. Asimismo, esta sala está preparada para albergar charlas y ponencias.



5. Tienda: en ella se pueden adquirir productos locales y de otros espacios naturales, especialmente de la Marca Parque Natural.



6. RENPANet: desde esta zona se accede a la web de la Ventana del Visitante.

7. Zona de descanso: un lugar para tomar un respiro y preparar la visita al Parque.



Diferentes áreas funcionales del Centro de Visitantes Cabildo Viejo

El desarrollo sostenible garantiza un crecimiento económico equilibrado, utiliza de forma racional los recursos naturales y conservando el medio Ambiente.

Zona RENPA

ACCESIBILIDAD DEL CENTRO
Debido a las condiciones históricas y arquitectónicas del edificio, la instalación no es 100% accesible para personas con discapacidad física. Sin embargo, para facilitar la visita a este colectivo se han diseñado protocolos de actuación de los que se podrá informar en la recepción del centro.

Una aproximación del Parque Natural

En la primera parte de la exposición, después de la zona RENPA, el visitante podrá tener un primer contacto con el espacio protegido a través de su relieve y clima. Ambos factores, el primero, por su suavidad, y el segundo, por el protagonismo de las lluvias, generan un paisaje de montes, bosques, ríos y arroyos.

A través de mesas interpretativas, muestras de la variedad del mineral de la sierra -algunas de ellas, espectaculares-, esquemas y mapas descubrirá que se trata de un territorio mucho menos homogéneo de lo que podría parecer en principio.

Nada menos que tres grandes cuencas componen estas tierras. Así, no es extraño que el agua sea un gran protagonista en este espacio protegido, no sólo en superficie. A veces, el subsuelo esconde grandes sorpresas.

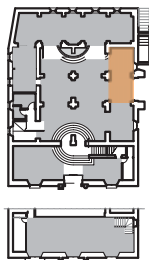

Gruita de las Maravillas



Naturaleza y ser humano, una unión en equilibrio

Esta zona se localiza en el nivel más alto de la sala de exposiciones. En ella se hace un recorrido por la formación del paisaje, desde el denso bosque original hasta el paisaje actual de dehesa, todo un ejemplo de desarrollo sostenible.

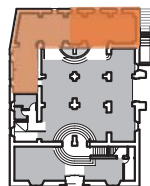

El ser humano ha ido ejerciendo su influencia en este territorio, configurando un paisaje en el que se combinan actividades ganaderas, agrícolas y forestales en equilibrio con el entorno, formando dehesas. Este paisaje, que se da en buena parte de la Sierra Morena e, incluso, en tierras portuguesas, tiene una especial relevancia en este Parque Natural.

En este paisaje predominan las plantas; tan variadas como sensibles, donde encinas, alcornoques y castaños son los grandes protagonistas, acompañadas de hongos; tan profusos en otoño y primavera, y animales, muchos de ellos protegidos, como el buitre negro y el águila imperial, de ahí que el Parque Natural acoja una Zona de Especial Protección para las Aves (ZEPA).



La tradición se une al desarrollo sostenible

Así, al mismo tiempo que las dehesas son un espacio idóneo para abundantes especies salvajes, el hombre las explota a través de actividades tan tradicionales como la cría del cerdo y la producción de miel de calidad, la recolección de setas y castañas o la extracción del corcho.

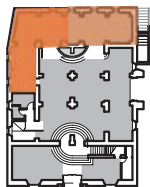

El cerdo ibérico forma parte indisoluble de la dehesa. Su explotación en régimen extensivo y su alimentación natural explican la excelente calidad de este producto de la Sierra de Aracena y su reconocimiento internacional.



Esté atento a lo que pueda suceder en este lugar: agudice el oído, quizás no esté solo en la sala; no dude en adivinar qué hay tras las cajas, pero, sobre todo, ándese con ojo: alguien le observa desde arriba. Al final de esta zona, descubra el espectáculo multimedia, donde luces, sonidos, imágenes y siluetas le mostrarán otra forma de ver el Parque Natural.



Un Parque Natural con mucha historia

La variedad de paisajes y poblaciones del Parque Natural tiene su réplica en sus diferentes tradiciones culturales. Los restos arqueológicos muestran el inmemorial poblamiento de estas tierras; mientras que las muestras arquitectónicas evidencian una historia intensa, contada en libros antiguos, como el expuesto.

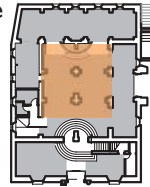

Esta historia está muy marcada por el enclave fronterizo del Parque, donde castillos y fortalezas jalonan los montes más altos de estas tierras.

Fiestas, gastronomía o artesanía son las expresiones más populares de un lugar donde casi todas estas manifestaciones tienen relación directa con la naturaleza que les rodea.



Si puede, disfrute activamente de fiestas, gastronomía, arte y otras muchas tradiciones tan ancestrales como arraigadas en el sentir de la población.



Parque Natural Sierra de

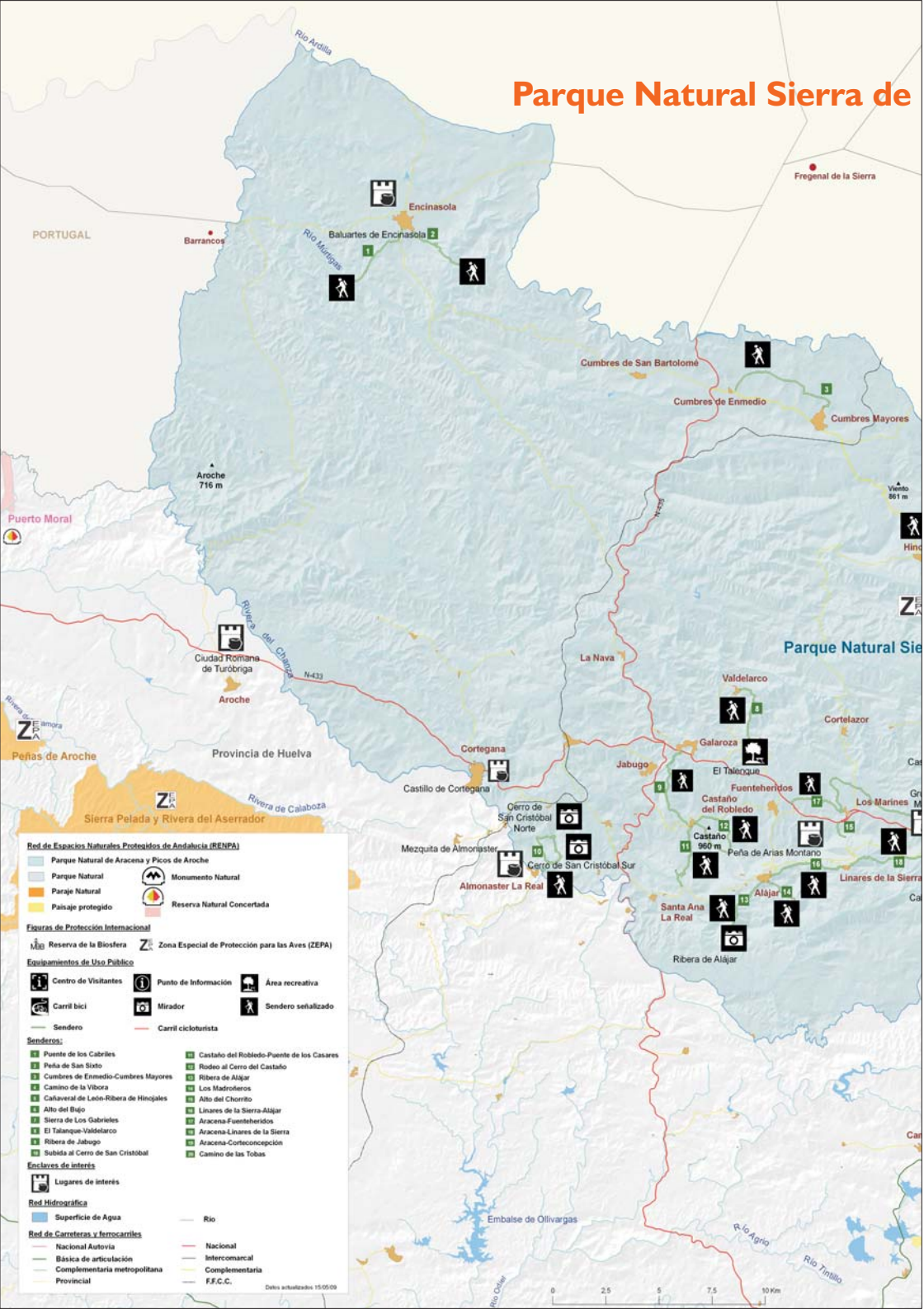

PORTUGAL

Fregenal de la Sierra

Barrancos

Encinasola

Baluartes de Encinasola

Cumbres de San Bartolomé

Cumbres de Enmedio

Cumbres Mayores

Puerto Moral

Aroche
716 m

Vento
861 m

Ciudad Romana de Turboga

Aroche

La Nava

Parque Natural Sierra de Aroche

Peñas de Aroche

Provincia de Huelva

Valdelarco

Cortelazor

Sierra Pelada y Rivera del Aserrador

Rivera de Calaboga

Cortegana

Jabugo

El Taleque

Los Marines

Red de Espacios Naturales Protegidos de Andalucía (RENPA)

- Parque Natural de Aracena y Picos de Aroche
- Parque Natural
- Paraje Natural
- Paisaje protegido
- Monumento Natural
- Reserva Natural Concertada

Figuras de Protección Internacional

- Reserva de la Biosfera
- Zona Especial de Protección para las Aves (ZEPA)

Equipamientos de Uso Público

- Centro de Visitantes
- Punto de Información
- Área recreativa
- Carril bici
- Mirador
- Sendero señalizado
- Sendero
- Carril cicloturista

Senderos:

- 1 Puento de los Cabalres
- 2 Peña de San Sixto
- 3 Cumbres de Enmedio-Cumbres Mayores
- 4 Camino de la Vibora
- 5 Calaveranal de León-Ribera de Hinojales
- 6 Alto del Bajío
- 7 Sierra de Los Gabrielés
- 8 El Talanque-Valdelarco
- 9 Ribera de Jabugo
- 10 Subida al Cerro de San Cristóbal
- 11 Castaño del Robledo-Puento de los Casares
- 12 Rodeo al Cerro del Castaño
- 13 Ribera de Aljajar
- 14 Los Madroñeros
- 15 Alto del Cherrito
- 16 Linas de la Sierra-Aljajar
- 17 Aracena-Fuenteheridos
- 18 Aracena-Linas de la Sierra
- 19 Aracena-Corteconcepción
- 20 Camino de las Tobas

Reservas de interés

- Lugares de interés

Red Hidrográfica

- Superficie de Agua
- Río

Red de Carreteras y ferrocarriles

- Nacional Autovía
- Básica de articulación
- Complementaria metropolitana
- Provincial
- Nacional
- Intercomarcal
- Complementaria
- F.F.C.C.

Fecha actualizada: 15/09/09

0 2.5 5 7.5 10 Km



Centro de Visitantes Cabildo Viejo
Plaza Alta, s/n. Edificio Cabildo Viejo,
21200 Aracena (Huelva)
Teléfono de información: 959 129 553 / 54
Fax: 959 129 552
e-mail: pn.aracena.cma@juntadeandalucia.es

www.ventanadelvisitante.es



Servicio de audioguía



Oficina del Parque NATURAL
959 129 539



Unión Europea

Fondo Europeo
de Desarrollo Regional



JUNTA DE ANDALUCÍA