



Caras Norte Sierra Nevada

**Visitar un patrimonio natural excepcional.**

Para conocer la riqueza natural que alberga esta Reserva de la Biosfera, puede acercarse a los Centros de Visitantes, Aulas de Naturaleza, Puntos de Información y/o Refugios guardados, donde recibirá información e interpretación del espacio natural de Sierra Nevada. De igual modo dispone de un listado de senderos oficiales de pequeños recorrido en todo el territorio y un sendero de gran recorrido (GR-240 SULAYR) que rodea todo el espacio natural. Los amantes de la bicicleta disponen de rutas cicloturísticas que de manera respetuosa con el medio pueden disfrutar de su pasión.

En Sierra Nevada existe un número de empresas adheridas a la Carta Europea de Turismo Sostenible que ofrecen actividades de ecoturismo en éste lugar único, TRANSNEVA y otras Rutas Cicloturísticas.

**Agricultura y ganadería adaptadas al relieve**

La economía ha girado sobre la ganadería vacuna y ovina especialmente que con la transhumancia y transterminancia han aprovechado la abundancia de pastos de altura en verano junto a una rica y variada agricultura asentada en laderas con fuertes pendientes mediante la construcción de bancales escalonados (paratas) separados por muros de "piedra en seco" (balates).

**Una arquitectura peculiar**

Una arquitectura de cortijos, molinos, fuentes, eras, lavaderos, apriscos y pueblos escalonados, se encuentra perfectamente integrada en el paisaje. En su construcción se empleaban los recursos naturales de la zona con técnicas, usos y costumbres tradicionales.

**Un genuino patrimonio inmaterial**

El espíritu serrano impregna un patrimonio que es testimonio de las vivencias que unen a la gente con su tierra y su historia. La música y el baile popular cuentan con un amplísimo repertorio de fandangos, remeros, mazurcas... El trovo alpujarreño aúna música, poesía e ingenio. Las coloridas fiestas de moros y cristianos recuerdan anualmente los ecos del pasado multicultural.

En abril de 1986 se declara por la UNESCO la Reserva de la Biosfera de Sierra Nevada en el marco del Programa Man and Biosphere (MAB), ocupando el décimo lugar de la lista. En 2016 la Red Mundial está constituida por 669 reservas de la biosfera en 120 países, incluyendo 16 sitios transfronterizo. En 2012 se actualizó la zonificación de la Reserva de la Biosfera para adaptarla a la nueva normativa del Parque Nacional y Natural de Sierra Nevada (Decreto 238/2011, de 12 de julio, por el que se establece la ordenación y gestión de Sierra Nevada).

La nueva zonificación aprobada para la Reserva de la Biosfera está avalada por las figuras de protección que lo integran, Parque Nacional y Parque Natural, así como, por la normativa de ordenación de los recursos y de gestión en los que se ha inspirado.

Las tres zonas suponen una gradación de la protección desde las cumbres (Parque Nacional) hasta el piedemonte, zonas más antropizadas, y son las siguientes:

- Zona Núcleo
- Zona Tampón
- Zona Transición

http://reb.oapn.es/  
www.ecoturismosierranevada.com  
Carta Europea de Turismo Sostenible  
Empresas adheridas a la  
www.ventanadelvisitante.es  
pn.snevada.cmaot@juntadeandalucia.es  
usopublico.sn.cmaot@juntadeandalucia.es  
Centralita: 958 980 238 Uso Público: 958 980 246  
(Granada)  
Parque Natural y Nacional de Sierra Nevada  
Ctra. Antigua de Sierra Nevada, km. 7 18191 Pinos Genil

Sierra Nevada  
reserva de la biosfera

Una gran montaña,  
un pequeño continente

Sierra Nevada es el macizo montañoso más importante y el corazón de la Cordillera Penibética. Situado en la zona interna de las Béticas, tiene una longitud aproximada de 100 km y una anchura que oscila entre los 15 km en el extremo oriental y los 40 del sector occidental. Constituye el relieve más meridional de Europa y uno de los más extensos, abarcando una superficie total de 235.000 ha. La alineación principal de cumbres, divisoria entre el mar Mediterráneo y el océano Atlántico sigue el eje este-oeste.

La Reserva de la Biosfera Sierra Nevada se localiza entre la fértil vega de Granada a poniente y la confluencia entre los ríos Nacimiento y Andarax en Almería a levante; entre la altiplanicie del Marquesado del Zenete por el norte y los vergeles alpujarreños al sur.

Desde el piedemonte hasta sus cumbres está representada toda la vegetación mediterránea, desde los cultivos subtropicales hasta el "desierto frío de alta montaña", donde los endemismos botánicos son frecuentes. En este gradiente altitudinal se va sucediendo un mosaico de ecosistemas que representa un viaje, en apenas 30 km, de miles de kilómetros de latitud a lo largo del continente europeo. De ahí que algunos autores hayan calificado a esta gran montaña mediterránea, no sin razón, de ser un pequeño continente.

En Sierra Nevada se encuentra el Pico del Mulhacén (que toma el nombre del penúltimo rey musulmán), techo de la península ibérica con sus 3.479 m, que está acompañado de una veintena más de cimas que superan los 3.000 m desde el Caballo, el situado más al sur y al oeste hasta el Picón de Jérez, el tresmil más al norte y oriental.



Lagunas Sierra Nevada



Acequia El Almiar



Rambra Yesos



Cabra montés, Capra Pyrenaica



Siempreviva, Sempervivum

**Historia y tradición**

Una cultura milenaria. La relación del hombre con Sierra Nevada se remonta a miles de años. Asentamientos neolíticos, restos de las culturas de los metales, junto con el paso de fenicios, cartagineses, romanos, visigodos y árabes, conforman un enorme legado histórico. Sierra Nevada ha sido históricamente lugar de asentamiento y frontera de diferentes culturas, refugio de costumbres y tradiciones serranas. La "mano del hombre" ha configurado un paisaje ecocultural de enorme valor y atractivo basado en una armoniosa relación con su entorno y un aprovechamiento sostenible de los recursos naturales. Usos y actividades tradicionales, técnicas metalúrgicas, agrícolas, ganaderas, arquitectónicas e hidráulicas, han generado vínculos, infinitamente ricos, entre el hombre y la naturaleza.



Arquitectura tradicional, Pampaneira

**Zona Núcleo**

Constituida por el Parque Nacional de Sierra Nevada, cuenta con una superficie de 85.883 Ha. y abarca 44 términos municipales, siendo 15 de la provincia de Almería y 29 de la provincia de Granada.

**Zona Tampón**

Ocupa la mayor parte del territorio designado como Parque Natural de Sierra Nevada, tiene una extensión de 69.870 Ha., rodeando la mayor parte del Parque Nacional. Afecta a 60 términos municipales, 23 de la provincia de Almería y 37 de la de Granada.

**Zona de Transición**

Constituida por parte de las Zonas de Regulación Común y la Zona Fuera de Ordenación pertenecientes al Parque Natural, con 16.485 Ha y donde se potencia fundamentalmente el desarrollo económico y humano sostenible

Sierra Nevada  
reserva de la biosfera

# Sierra Nevada

reserva de la biosfera

## Situación, superficie, zonificación y población

La Reserva de la Biosfera de Sierra Nevada se sitúa al sur de la península ibérica, en las provincias de Granada y Almería, con una población total de 97.932 habitantes (INE 2015) de los 60 municipios que la conforman.

El macizo de Sierra Nevada es el corazón de la Cordillera Penibética, Zona Interna de la extensa Cordillera Bética, y el macizo montañoso más importante de dicha Cordillera. Tiene una longitud aproximada de 90 Km. y una anchura variable entre 15 Km. (en el oriente) y 40 Km. (en el occidente). Abarca una extensión de 172.318 hectáreas siendo 85.883Ha el Parque Nacional y 86.435Ha el Parque Natural.

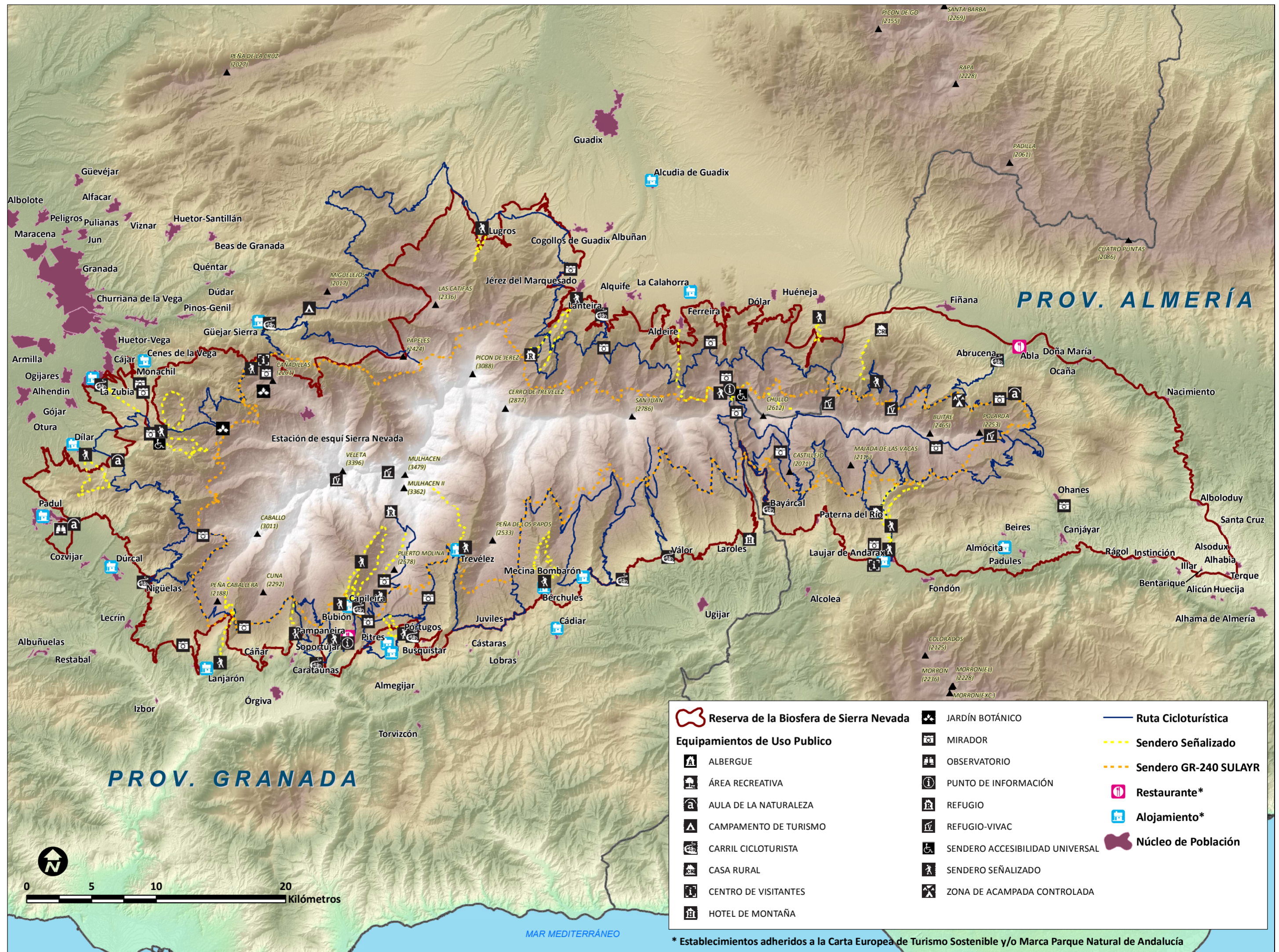

## Lugares de interés del la RB Dehesas

- El desfiladero de los Cahorros del Río Monachil
- Mulhacén
- Dehesa del Camarate
- Vereda de la Estrella
- Corral del Veleta
- La laguna del Padul
- Puerto de la Ragua
- Rambla de los Yesos de Alboloduy
- Cañada de Siete Lagunas
- Castillo de La Calahorra a Picón de Jérez
- Barranco del Poqueira
- Aliseda de río Andarax
- Encinar de Montenegro
- Cerro del Almirez
- Acequias de careo
- Robledal de Cañar

