



7.- Parques Periurbanos en Andalucía

Parque Periurbano se define como “aquel espacio natural situado en las proximidades de un núcleo urbano, haya sido o no creado por el hombre, que sea declarado como tal con el fin de adecuar su utilización a las necesidades recreativas de las poblaciones en función de las cuales se declara”.

7.- Periurban Parks

A Periurban Park is defined as “that natural area located near an urban nucleus, created or not by man, declared as such in order to use it for recreational needs of the inhabitants of the towns/cities depending on which it is declared”.

Entre las principales **beneficios** que aportan los Parques Periurbanos caben destacar los siguientes:

- Facilitan funciones y servicios ambientales a un gran número de ciudadanos, al situarse cerca del ámbito urbano, donde se concentra la mayoría de la población andaluza.
- Desempeñan un papel importante dentro del territorio formando parte de la red de espacios libres de los ámbitos urbanos y metropolitanos.
- Constituyen el primer eslabón para las actividades de recreo y uso público de la Red de Espacios Naturales Protegidos.
- Pueden actuar como focos amortiguadores para reducir la presión de uso público sobre los espacios más frágiles de la Red de Espacios Naturales Protegidos.
- Son espacios idóneos para la puesta en práctica de actitudes y hábitos de sostenibilidad urbana (actividades de educación ambiental enfocadas hacia el reciclado, utilización de medios de transportes no motorizado, eliminación de barreras de accesibilidad, etc.

Amongst the main benefits provided by Periurban Parks we can highlight the following:

- *Facilitate environmental functions and services to a large number of inhabitants, being near an urban nucleus, where most of the Andalusian inhabitants are concentrated.*
- *Play an important role in the territory being part of the network of free areas of the urban and metropolitan environments.*
- *Make up the first link for the recreational and public use activities of the Protected Natural Areas Network.*
- *Can act as a resource to reduce the pressure of public use on the more fragile areas of the Protected Natural Areas Network.*
- *Are ideal areas for the practice of attitudes and habits of urban sustainability, (environmental education activities focussed on recycling, use of non-motorised means of transport, elimination of access barriers, etc.*



Dunas de San Antón, Cádiz





Parques Periurbanos de Andalucía

Parque Periurbano	Provincia	Municipio	Superficie (ha)	Declaración
Castala	Almería	Berja	13,84	2000
Dehesa del Generalife	Granada	Granada	458,00	1995
Dehesa del Mercadillo	Málaga	Ronda*	137,77	2000
Dunas de San Antón	Cádiz	Puerto de Santamaría	70,44	1996
El Gergal	Sevilla	Guillena*	30,50	1998
El Saltillo y Lomero Llano	Huelva	Valverde del Camino	188,50	1999
Fuente Agría	Córdoba	Villafranca de Córdoba*	79,69	2000
Fuente la Zarza	Córdoba	Hinojosa del Duque*	315,00	2000
Hacienda Porzuna	Sevilla	Mairena del Aljarafe	20,00	1999
La Barrosa	Cádiz	Chiclana	125,69	1999
La Corchuela	Sevilla	Dos Hermanas	84,80	1998
La Norieta	Huelva	Punta Umbría	94,00	1999
La Sierrezuela	Córdoba	Posadas*	384,00	2000
Los Cabezos	Córdoba	Palma del Rio	15,00	1999
Los Villares	Córdoba	Córdoba	485,42	1990
Montelasierra	Jaén	Jaén*	2.720,00	1991
Pinar del Hacho	Málaga	Antequera	84,78	2003
Sierra de Gracia	Málaga	Archidona	35,30	1999
La Suara	Cádiz	Jérez de la Frontera	217,88	2005
Santa Catalina	Jaén	Jaén*	196,82	2005
Dehesas de Santa Fe	Granada	Santa Fe	237,21	2003

* Municipios no acogidos al programa "Ciudad 21"

Las cifras de los Parques Periurbanos:

- **21** Parques Periurbanos
- Casi **6.000** has de superficie
- **0,36%** de la superficie protegida de Andalucía
- **14 %** del total de los ENP
- **Beneficia directamente al 21%** de la población andaluza (incluyendo municipios donde están ubicados y aquellos en un radio menor de 5 km)

Los Parques Periurbanos por provincias:

Provincia	N.º Parques Periurbanos	Sup. (ha) Total
Almería	1	13,84
Cádiz	3	414,01
Córdoba	5	1.279,11
Granada	2	695,21
Huelva	2	282,50
Jaén	2	2.916,82
Málaga	3	257,85
Sevilla	3	135,30
	21	5.924,64

Parques Periurbanos por provincia

Periurban Parks figures:

- **21** Periurban Parks
- Almost **6.000** hectares surface area
- **0.36%** of the protected surface in Andalusia.
- **14 %** of the total ENP
- **Directly benefits 21%** of the Andalusian population (including municipalities where they are located and those in a range of less than 5 km).



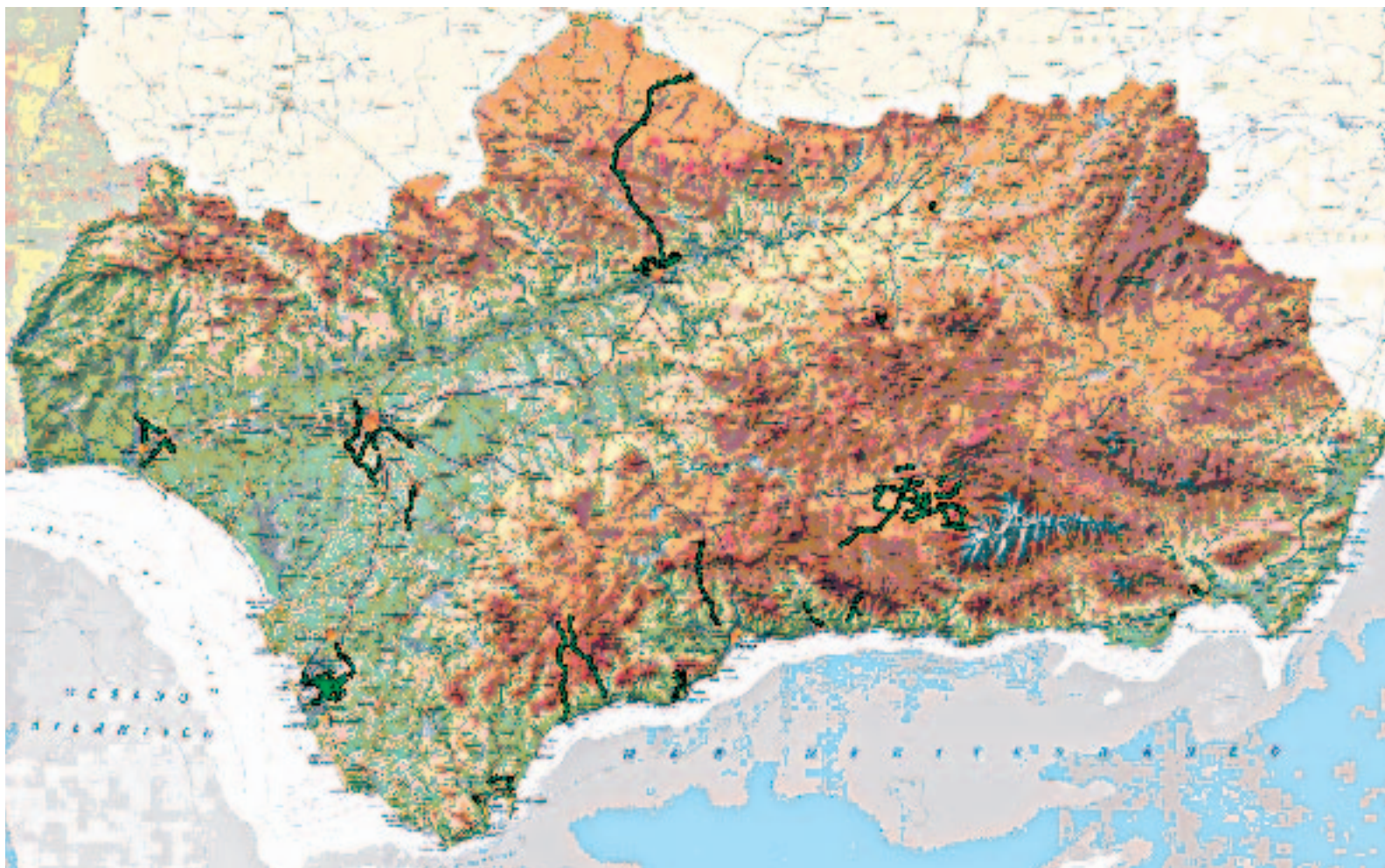

Proyecto "Puertas Verdes de Andalucía"