

## ¿Dónde puedo obtener más información?

En el Biobanco del SSPA, en cualquiera de sus centros:

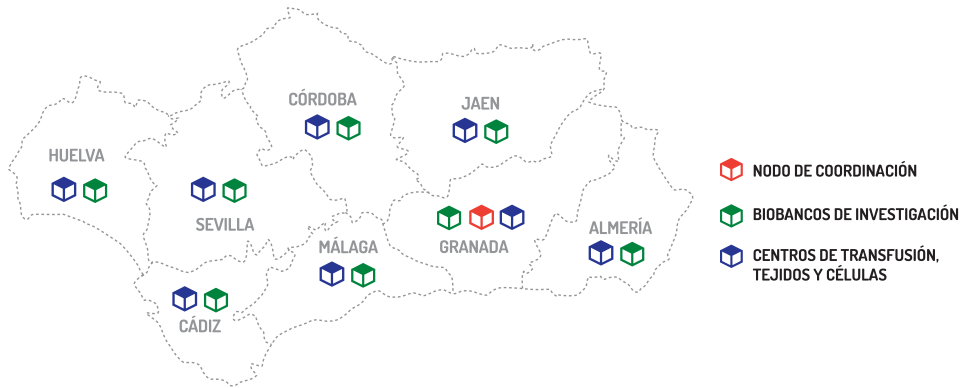

Biobanco del Sistema Sanitario Público de Andalucía  
**CONSEJERÍA DE SALUD Y FAMILIAS**

Parque Tecnológico Ciencias de la Salud. Centro de Investigación Biomédica. Avda. del Conocimiento s/n. 18016 Granada  
Teléfono: **958 894 669** · Email: [registro.donantes.csalud@juntadeandalucia.es](mailto:registro.donantes.csalud@juntadeandalucia.es)  
[www.juntadeandalucia.es/salud/biobanco/colaboracion/donaciones](http://www.juntadeandalucia.es/salud/biobanco/colaboracion/donaciones)

*Todos los biorecursos en un gran banco*

### MARCO LEGAL

El Registro quedó constituido en la "Orden de 15 de junio de 2015, por la que se crea en el ámbito de la Consejería de Igualdad, Salud y Políticas Sociales el fichero de datos de carácter personal denominado "Donantes de Muestras para la Investigación Biomédica en Andalucía", y fue publicado en el Boletín Oficial de la Junta de Andalucía, el 23 de junio de 2015.

### Condiciones LOPD

Al enviar sus datos por correo electrónico o por teléfono, usted presta su consentimiento para que sus datos sean tratados con la finalidad de atender las consultas remitidas, e información de servicios del Registro de Donantes. Sus datos no serán cedidos a terceros, salvo que se disponga en una obligación legal. Puede usted ejercer sus derechos de acceso, rectificación, supresión, portabilidad de sus datos, y la limitación u oposición a su tratamiento. El responsable de este tratamiento es la Dirección General de Investigación y Gestión del Conocimiento de la Consejería de Salud. Puede consultar información adicional y detallada en la dirección web arriba indicada.

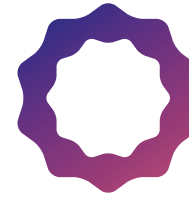

Registro Andaluz de  
**DONANTES** de Muestras para  
**INVESTIGACIÓN** Biomédica



**HAZTE DONANTE**  
de Muestras para  
Investigación  
Biomédica

Un registro que permite a los Ciudadanos de Andalucía participar **directamente** en el desarrollo de la investigación de las enfermedades y la mejora de la salud

*¡Es fácil!*



JUNTA DE ANDALUCÍA  
CONSEJERÍA DE SALUD Y FAMILIAS

## ¿CÓMO PUEDO AYUDAR YO A LA CIENCIA?

El **Registro de Donantes de Muestras para la Investigación Biomédica de Andalucía**, es una herramienta para que todos los Ciudadanos de Andalucía podamos participar directamente en el desarrollo de la investigación de las enfermedades y de la salud. En ocasiones nos preguntamos, ¿cómo puedo ayudar yo a la ciencia? Quien no se ha hecho alguna vez esta pregunta cuando estamos enfermos u otras personas cercanas lo están.

En los proyectos de investigación biomédica de todo el mundo, y también en nuestro país y en Andalucía, faltan muestras humanas para investigar. A pesar de todos los avances biotecnológicos, la investigación **necesita estudiar** al ser humano **a través de sus tejidos y células**.

## ¿QUÉ ES EL REGISTRO?

El Registro es una herramienta que permite a los Ciudadanos de Andalucía **participar directamente en el desarrollo de la investigación de las enfermedades y la mejora de la salud**.

Los ciudadanos, los investigadores y las instituciones sanitarias tienen aquí otra posibilidad para fomentar juntos la investigación. La base para este encuentro son los biobancos de investigación. Los biobancos obtienen y almacenan muestras para los investigadores. **Este Registro está gestionado por el Biobanco del Sistema Sanitario Público de Andalucía**.

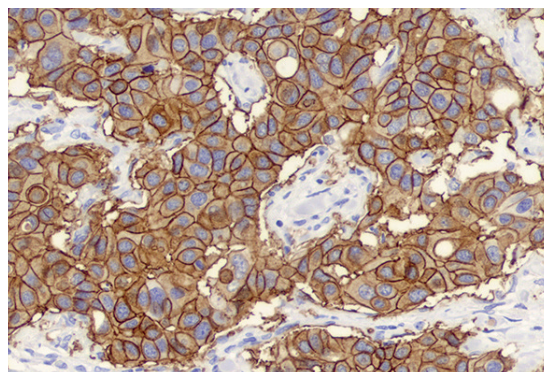

## ¿CÓMO FUNCIONA?

Cuando un investigador necesite muestras, el Biobanco buscará en el Registro de potenciales donantes muestras de esas características. **Se preguntará al donante si quiere o no participar en ese proyecto de investigación. Si acepta, se obtendrá la muestra en un centro sanitario.**

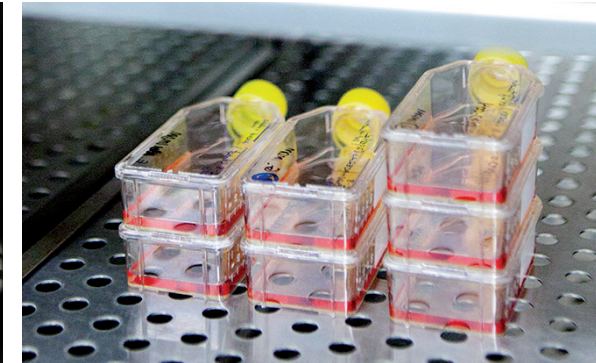

**HAZTE DONANTE**  
de Muestras para  
Investigación  
Biomédica

## ¿CÓMO HACERSE DONANTE?

Cualquiera de nosotros puede inscribirse en el Registro. Sólo tenemos que dar nuestros datos identificativos y describir nuestro estado de salud.

Se puede hacer directamente en el Biobanco, a través de la web [www.juntadeandalucia.es/salud/biobanco/colaboracion/donaciones](http://www.juntadeandalucia.es/salud/biobanco/colaboracion/donaciones), por email [registro.donantes.csalud@juntadeandalucia.es](mailto:registro.donantes.csalud@juntadeandalucia.es) o por teléfono **958 894 669**.