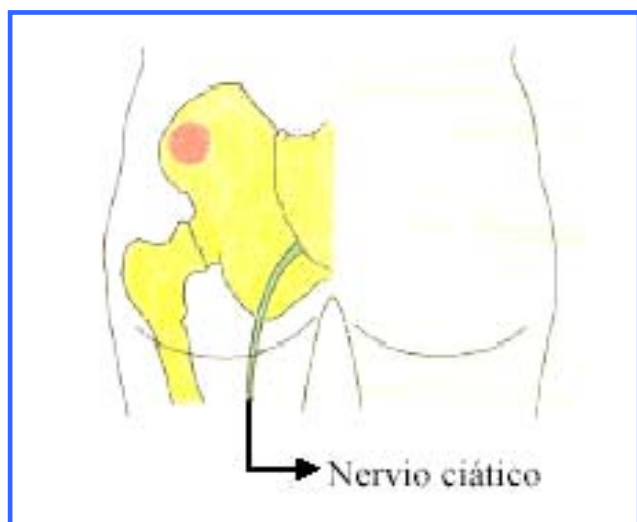
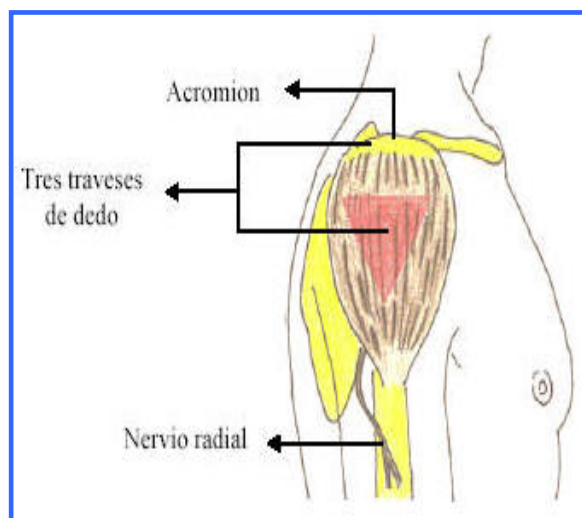
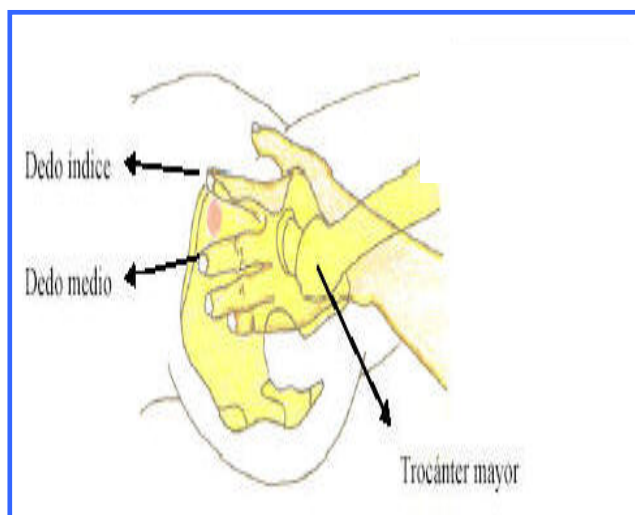
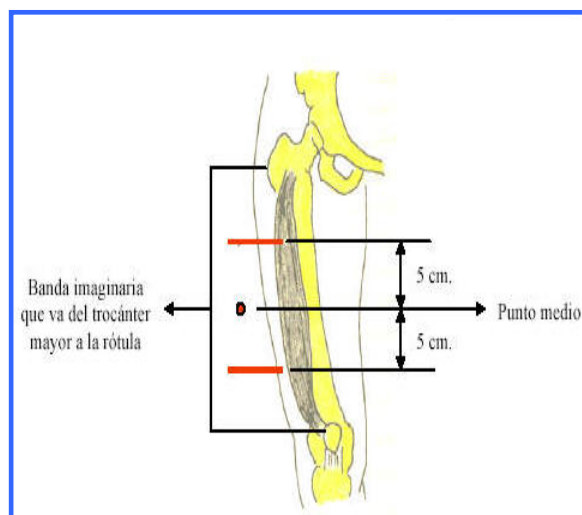

**RT-12.1 ADMINISTRACIÓN DE MEDICAMENTOS VÍA
INTRAMUSCULAR**ZONAS DE INYECCIÓN**Zona dorso glútea****Zona Deltoidea****Zona ventroglútea****Cara externa del muslo**

Botella Dorta Carolina: Administración parenteral de medicamentos: vía intramuscular. Fistera. Actualizada el 05/10/2004. Consultada Sep.-2010