

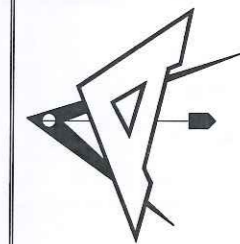

SUPERFICIE DE PARCELA

11.769,32 M2

PROPUESTA DE CONSTRUCCION DE ALMACEN  
EN PARCELA Nº 138 POLIGONO Nº 8  
T.M. DE RONDA-MALAGA



ESCALA:

1/1000

FECHA:

FEBRERO 2017

PROMOTOR:

JUAN CARLOS GUZMAN ZAMUDIO

01

Arquitecto Técnico / Ingeniero de la Edificación.

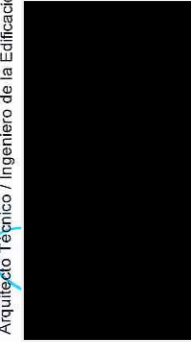

Juan Manuel Morales Sánchez

EL PRESENTE DOCUMENTO ES COPIA DE SU ORIGINAL DEL QUE ES AUTOR JUAN MANUEL MORALES SANCHEZ. SU UTILIZACION TOTAL O PARCIAL, ASI COMO CUALQUIER REPRODUCCION O CESTION A TERCEROS, REQUERIRIA LA PREVIA AUTORIZACION EXPRESA DE SU AUTOR QUEDANDO EN TODO CASO PROHIBIDA CUALQUIER MODIFICACION UNILATERAL DEL MISMO

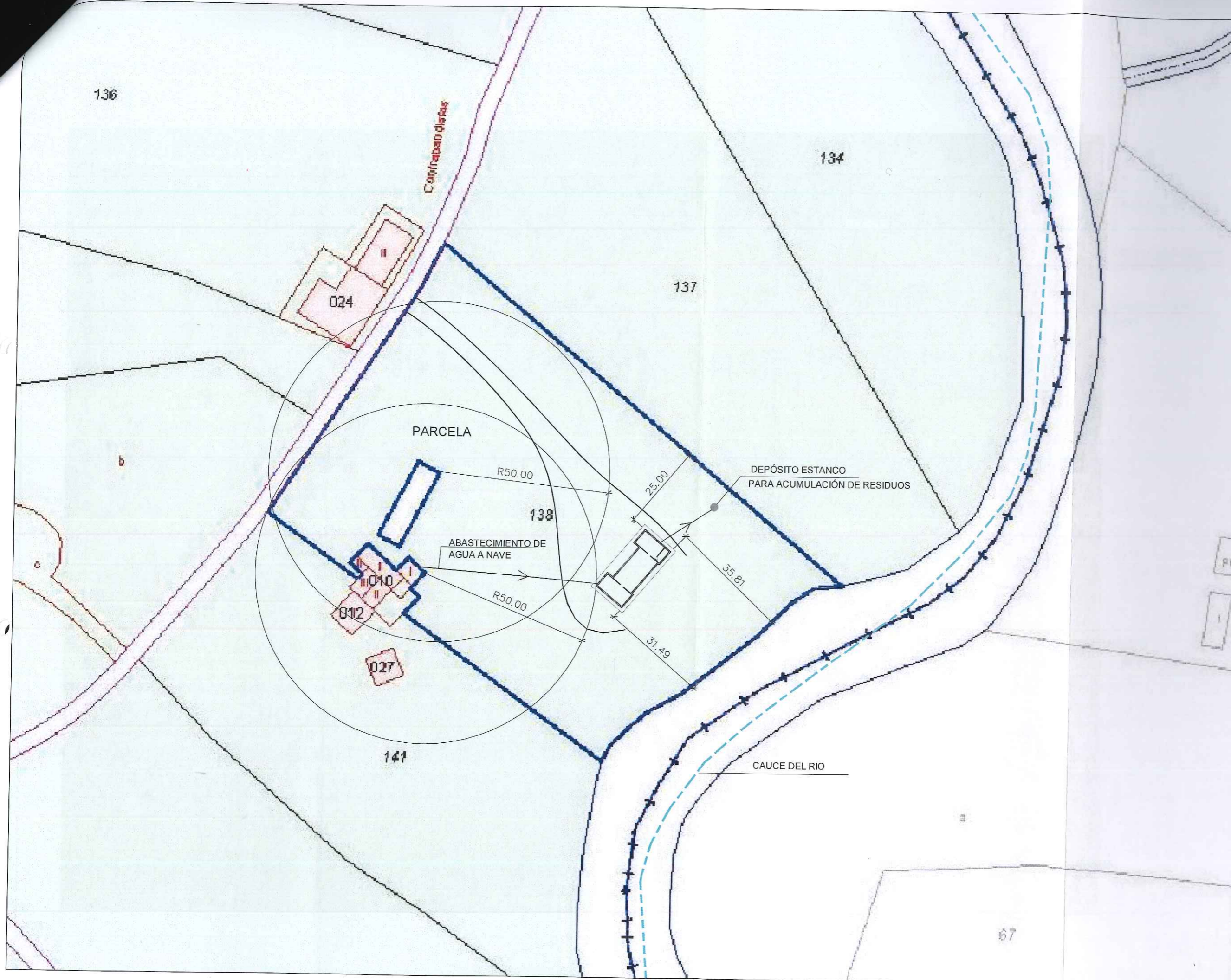

Arquitecto Técnico / Ingeniero de la Edificación.  
 [Redacted Signature]  
 Juan Manuel Morales Sánchez

ESCALA: 1/1000  
 FECHA: FEBRERO 2017  
 PROMOTOR: JUAN CARLOS GUZMAN ZAMUDIO

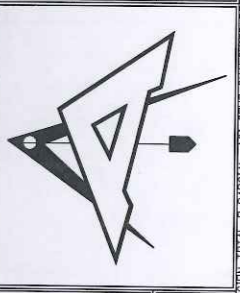

PROPUESTA DE CONSTRUCCION DE ALMACEN  
 EN PARCELA Nº 138 POLIGONO Nº 8  
 T.M. DE RONDA-MALAGA  
 PARCELA, SEPARACIÓN LINDEROS

EL PRESENTE DOCUMENTO ES COPIA DE SU ORIGINAL DEL QUE ES AUTOR JUAN MANUEL MORALES SANCHEZ. SU UTILIZACION TOTAL O PARCIAL, ASI COMO CUALQUIER REPRODUCCION O CESION A TERCEROS, REQUERIRA LA PREVIA AUTORIZACION EXPRESA DE SU AUTOR QUEDANDO EN TODO CASO PROHIBIDA CUALQUIER MODIFICACION UNILATERAL DEL MISMO



SUPERFICIE DE PARCELA 11.769,32 M2

CAUCE DEL RIO  
 ZONA DE SERVIDUMBRE DE USO PÚBLICO 5M.  
 ZONA DE POLICIA 100 M.

PROYECTO DE CONSTRUCCION DE ALMACEN EN PARCELA N° 138 POLIGONO N° 8 T.M. DE RONDA-MALAGA

PARCELA - ZONAS DE RÍO

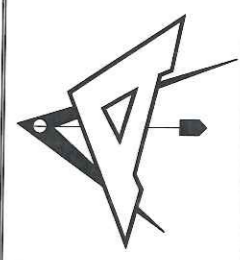

ESCALA: 1/1000  
 FECHA: FEBRERO 2017  
 PROMOTOR: JUAN CARLOS GUZMAN ZAMUDIO

03

Arquitecto Técnico / Ingeniero de la Edificación.  
 Juan Manuel Morales Sánchez

EL PRESENTE DOCUMENTO ES COPIA DE SU ORIGINAL DEL QUE ES AUTOR JUAN MANUEL MORALES SANCHEZ. SU UTILIZACION TOTAL O PARCIAL, ASI COMO CUALQUIER REPRODUCCION O CESION A TERCEROS, REQUERIRA LA PREVIA AUTORIZACION EXPRESA DE SU AUTOR QUICUIER REPRODUCCION O CUALQUIER MODIFICACION UNILATERAL DEL MISMO



SECCIÓN

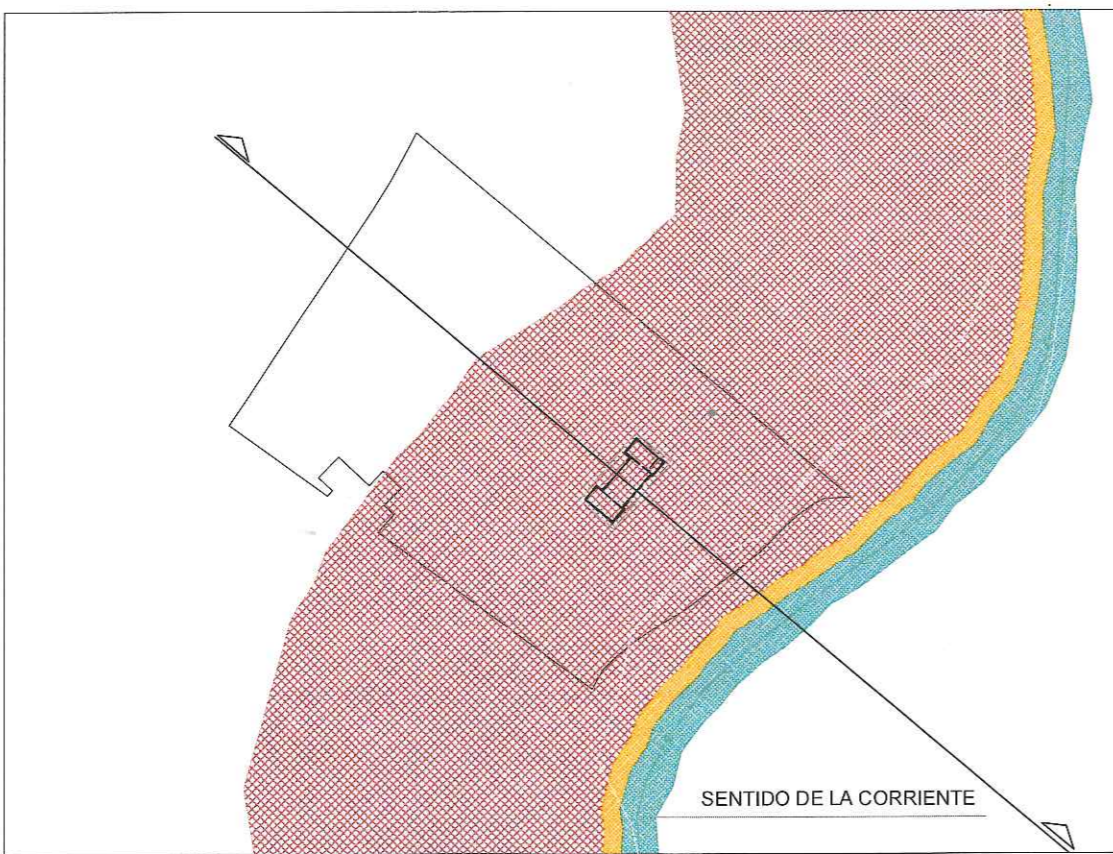

ESQUEMA DE PLANTA

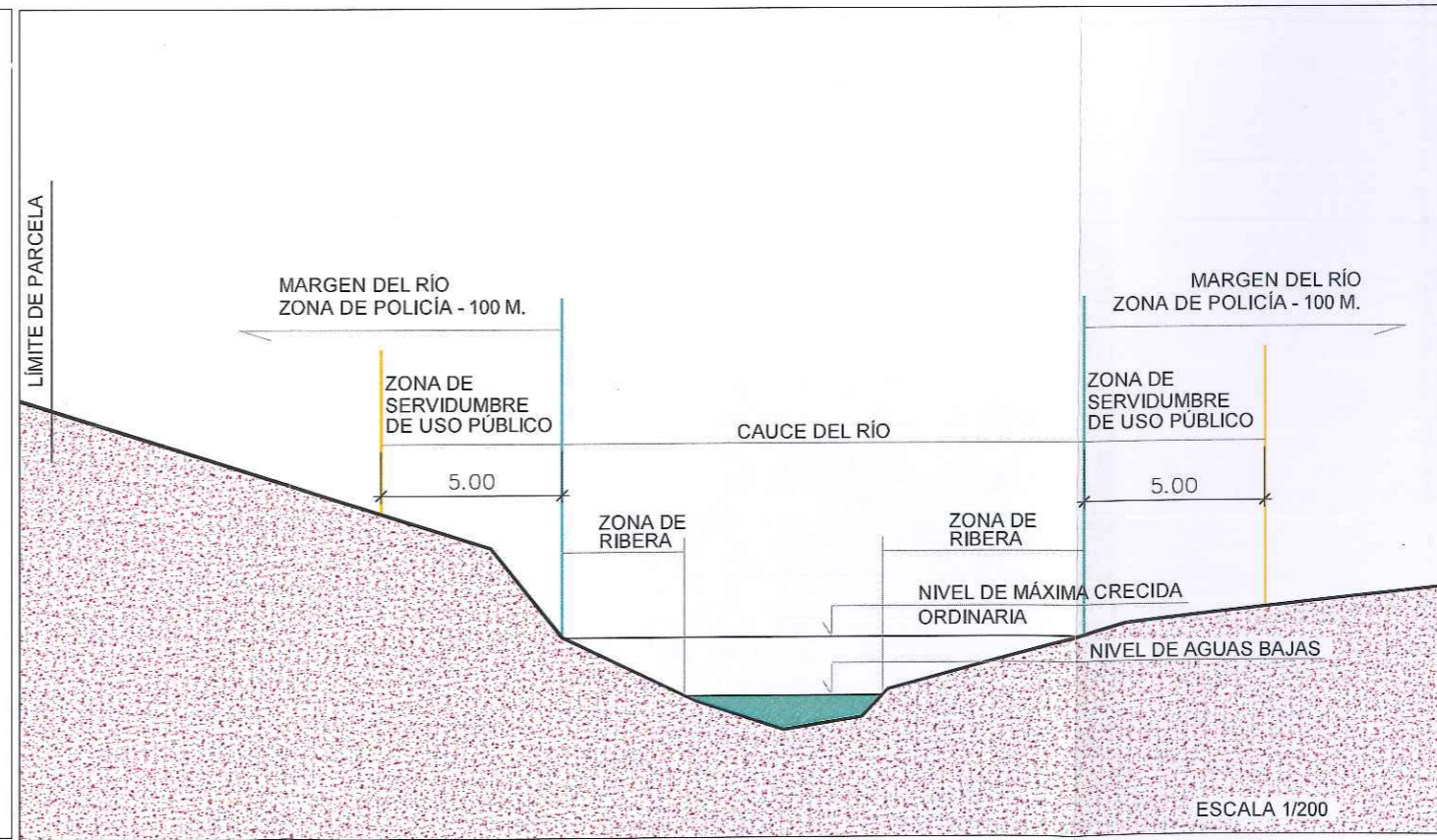

SECCIÓN - DEFINICIÓN ZONAS DEL RÍO

Arquitecto Técnico / Ingeniero de la Edificación.



Juan Manuel Morales Sánchez

04

ESCALA: 1/1000

FECHA: FEBRERO 2017

PROMOTOR:

JUAN CARLOS GUZMAN ZAMUDIO

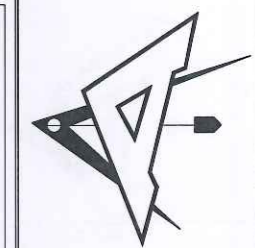

PROPUESTA DE CONSTRUCCION DE ALMACEN  
EN PARCELA Nº 138 POLIGONO Nº 8  
T.M. DE RONDA-MALAGA

PARCELA - SECCIÓN

ET PRESENTE DOCUMENTO ES COPIA DE SU ORIGINAL DEL QUE ES AUTOR JUAN MANUEL MORALES SANCHEZ. SU UTILIZACION TOTAL O PARCIAL, ASI COMO CUALQUIER REPRODUCCION O GESTION A TERCEROS, REQUERIRIA LA PREVIA AUTORIZACION EXPRESA DE SU AUTOR. QUAQUIER MODIFICACION UNICAMENTE DEL RIESGO