

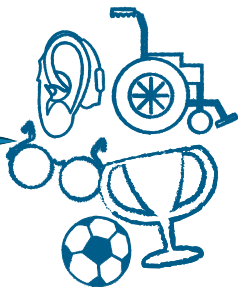

DEPORTE ADAPTADO E INCLUSIVO



La inclusión
de personas
con discapacidad
en el deporte

PROGRAMA DE
FORMACIÓN  Instituto
Andaluz
del Deporte

IAD2020



Junta de Andalucía



Instituto Andaluz del Deporte

Presentación





El deporte inclusivo ha experimentado un notable desarrollo durante la última década, habiendo sido declarado Acontecimiento de Excepcional Interés Público por el Consejo Superior de Deportes. También ha sido tratado como un ámbito de actuación prioritario en el preámbulo del borrador de la nueva Ley del Deporte en España. Su importancia y contribución social pasa por considerar la diversidad de la sociedad actual y ofrecer programas de actividad física y deporte para todas las

personas. Para ello se hace necesario abordar la inclusión como un proceso continuo y flexible, donde el contexto de práctica deportiva dé respuesta a las necesidades que puedan presentar las personas con discapacidad.

Este curso ofrece una mirada crítica y actual sobre los retos a los que se enfrenta el deporte inclusivo para calar a nivel social, cuestionando determinadas estructuras organizativas, estructurales y legislativas actuales. Para ello se presentan una serie de contenidos que abordan su fomento e implantación desde la perspectiva de la gestión, de la persona con discapacidad y el resto de los agentes, o del contexto donde se realiza la actividad deportiva.



La inclusión de personas con discapacidad en el deporte

-  **ÁREA TEMÁTICA:**
Deporte Adaptado e Inclusivo
-  **TIPOLOGÍA:** Jornada
-  **MODALIDAD:** Presencial
-  **MUY IMPORTANTE:** La modalidad será presencial siempre que lo permitan las circunstancias debidas a la alerta sanitaria. En caso de que dichas circunstancias nos obliguen a cambiar a modalidad *online*, las fechas y los horarios serán los mismos, exceptuando el plazo de inscripción, que se ampliará hasta 5 días antes de la fecha de celebración de la actividad.

 **CÓDIGO:** 202018

 **NÚMERO DE PLAZAS:** 50

 **PRECIO:** Gratuito

 **FECHA:** 9 y 10 de octubre

 **LUGAR:** Málaga

 **Nº HORAS:** 15

 **DIRECCIÓN:**
Raúl Reina Vaíllo

Profesor titular en Actividades Físicas y Deportes Adaptados de la Universidad Miguel Hernández. Presidente de la Comisión de Clasificación del Comité Paralímpico Español

 **PROFESORADO:**
Raúl Reina Vaíllo

Profesor titular en Actividades Físicas y Deportes Adaptados de la Universidad Miguel Hernández. Presidente de la Comisión de Clasificación del Comité Paralímpico Español
Alba Roldán Romero

Profesora en Actividad Física y Deporte Adaptado. Universidad Miguel Hernández, Elche (Alicante). Centro de Investigación del Deporte. Secretaría Cátedra de Discapacidad y Empleabilidad TEMPE-APSA

Carmen Ocete Calvo

Responsable nacional del área de deporte inclusivo de DOWN ESPAÑA. Profesora del Doble Grado en Ciencias del Deporte y Educación Primaria. Universidad Pontificia de Comillas, Madrid

David Sanz Rivas

Director general de formación online MEDAC

Aitor Iturricastillo Urteaga

Profesor de Actividad Física Inclusiva en la Facultad de Educación y Deporte de la Universidad del País Vasco

Cesar Archilla Prat

Director de Desarrollo de la Federación Española de Rugby

Agustín Matía Amor

Director Gerente en DOWN ESPAÑA

-  **OBJETIVOS:**
 - Identificar las principales barreras y factores facilitadores que determinan la práctica deportiva de personas con discapacidad.
 - Conocer las estructuras organizativas nacionales e internacionales de deporte para determinar el potencial inclusivo de las mismas.
 - Evaluar los factores del contexto y los profesionales que prestan el servicio deportivo como factor clave para el éxito de un programa inclusivo.
 - Analizar diferentes modelos de adecuación de actividades y diseño de programas que permitan adaptarse a las necesidades de las personas con discapacidad.
 - Conocer diferentes ejemplos de buenas prácticas desde una perspectiva crítica y reflexiva.

9 de octubre de 2020

ESTRUCTURA Y CONTENIDOS:

| HORARIO | CONTENIDOS | PROFESORADO |
|-------------|--|--------------------|
| 16:00-16:30 | RECEPCIÓN-INAUGURACIÓN | |
| 16:30-18:00 | Deporte inclusivo: concepto y modelos aplicados | Raúl Reina Vaíllo |
| 18:00-18:30 | DESCANSO | |
| 18:30-19:45 | Agentes de inclusión I Competencia de los profesionales que prestan el programa deportivo inclusivo | Raúl Reina Vaíllo |
| 19:45-21:00 | Agentes de Inclusión II Actitudes de los participantes en deporte inclusivo | Carmen Ocete Calvo |

10 de octubre de 2020

ESTRUCTURA Y CONTENIDOS:

| HORARIO | CONTENIDOS | PROFESORADO |
|-------------|--|---|
| 9:00-10:15 | Barreras y factores facilitadores para la práctica deportiva inclusiva | Alba Roldán Romero |
| 10:15-11:15 | La clasificación como elemento de acceso ("inclusión") en el deporte de personas con discapacidad | Raúl Reina Vaíllo |
| 11:15-11:45 | DESCANSO | |
| 11:45-13:00 | Valoración del rendimiento en deportistas con discapacidad con perspectiva inclusiva | Aitor Iturricastillo Urteaga |
| 13:00-14:15 | Tecnificación y desarrollo del deportista con discapacidad en contextos inclusivos | David Sanz Rivas |
| 14:15-16:00 | DESCANSO | |
| 16:00-17:30 | Retos organizativos y estructurales para el desarrollo del deporte inclusivo | Raúl Reina Vaíllo |
| 17:30-17:45 | DESCANSO | |
| 17:45-19:15 | Políticas de fomento del deporte inclusivo desde el "emisor" y el "receptor": los casos de rugby y DOWN ESPAÑA | César Archilla Prat Agustín Matía Amor |
| 19:15-19:30 | CLAUSURA | |



DESTINATARIOS:

Deportistas con discapacidad, técnicos deportivos, entidades deportivas y clubes



INSCRIPCIONES:

Hasta el 9 de septiembre de 2020
inclusive

PROGRAMA DE
FORMACIÓN | Instituto
Andaluz
del Deporte

IAD2020



Junta de Andalucía



Instituto Andaluz del Deporte

El deporte se mueve



INSTITUTO ANDALUZ DEL DEPORTE

Avenida Santa Rosa de Lima nº 5 - 29007 Málaga

Tel.: (+34) 951 041 900 / 951 041 924

formacioncontinua.iad.ced@juntadeandalucia.es

[www.juntadeandalucia.es/organismos/educacionydeporte/areas/
formacion-investigacion-medicina/paginas/instituto-andaluz-deporte.html](http://www.juntadeandalucia.es/organismos/educacionydeporte/areas/formacion-investigacion-medicina/paginas/instituto-andaluz-deporte.html)