

CONSEJERÍA DE INNOVACIÓN, CIENCIA Y EMPRESA

EXPLOTACIÓN DEL REGISTRO DE ESTABLECIMIENTOS INDUSTRIALES Año 2004



JUNTA DE ANDALUCÍA

*Elaboración: Unidad Estadística de la
Consejería de Innovación, Ciencia y Empresa*

1. Introducción.....	2
2. Número de Establecimientos Industriales dados de alta en el 2004 por CNAE.....	3
3. Establecimientos Industriales dados de alta en el 2004 por Potencia Instalada.....	7
4. Número de Establecimientos Industriales dados de alta en el 2004 por superficie del Edificio.....	8
5. Número de Establecimientos Industriales dados de alta en el 2004 por superficie del Solar.....	9
6. Número de Establecimientos Industriales dados de alta en el 2004 por Empleados.....	10
7. Número de Establecimientos Industriales dados de alta en el 2004 por Inversiones Realizadas.....	11
8. Número de Establecimientos dados de alta en el 2004 por mes de Inscripción.....	12
9. Totales por Provincias de los Establecimientos Industriales (Alta 2004).....	13
10. Totales / Nº Establecimientos Industriales por Provincia (Alta 2004).....	15

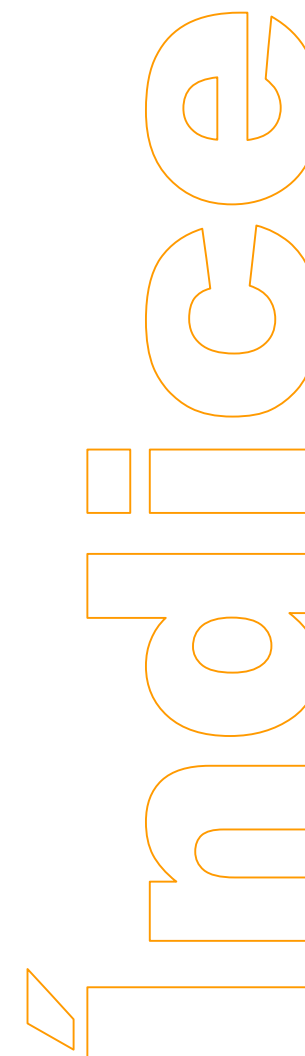

INTRODUCCIÓN

LA LEY 8/2002, DE 17 DE Diciembre, del Plan Estadístico de Andalucía 2003-2006, y de modificación de la ley 4/1989, de 12 de Diciembre, de estadística de la Comunidad Autónoma de Andalucía (BOE 14-01-03) (BOJA 31-12-2002), instrumento de ordenación y planificación de la actividad Estadística de la Junta de Andalucía, recoge los objetivos de información a cumplir en el periodo de aplicación del mismo.

Dicho Plan incluye dentro del Área Sector Productivo y Actividad Económica, en el subárea de Industria, Energía y Minas, como objetivo, en el campo de la Industria, disponer de información básica que permita conocer las Actividades Industriales realizadas, así como su distribución en el territorio Andaluz.

La metodología en la recogida de información se ha realizado a través de la explotación de información administrativa contenida en el Registro de Establecimiento Industriales de Andalucía, que está adscrito a la Dirección General de Industria, Energía y Minas de la Consejería de Innovación, Ciencia y Empresa, en el cual **se va a estudiar los establecimientos industriales que se han dado de**

alta en el correspondiente año, sin incluir los que se han modificado.

La Ley 21/1992, de 16 de Julio, de Industria, en su Título IV crea el nuevo Registro de Establecimientos Industriales de ámbito Estatal e impone a las Comunidades Autónomas la obligación de suministrar datos comunicados por los titulares de las empresas correspondiente en el Registro. La creación del registro se entiende, como indica la ley, sin perjuicio de las competencias de las Comunidades Autónomas para establecer registros industriales en sus respectivos Territorios.

Por el Decreto 121/1999, de 18 de Mayo, se crea el Registro de Establecimientos Industriales de la Comunidad Autónoma de Andalucía y se aprueba su reglamento.

El Registro de Establecimientos Industriales de Andalucía comprenderá los datos relativos a las siguientes industrias:

- 1- Las actividades dirigidas a la obtención, reparación, mantenimiento, transformación o reutilización de productos industriales, el envasado y embalaje y el aprovechamiento, recuperación y eliminación de

- residuos o subproductos, cualquiera que sea la naturaleza de los recursos y procesos técnicos utilizados y, en su caso, las instalaciones que éstas precisen.
- 2- Las actividades de generación, distribución y suministro de la energía y productos energéticos.
 - 3- Las actividades de investigación, aprovechamiento y beneficio de los yacimientos minerales y demás recursos geológicos, cualesquiera que fuesen su origen y estado físico.
 - 4- Las instalaciones nucleares y radioactivas.
 - 5- Las industrias de fabricación de armas y explosivos y aquellas que se declaren de interés para la defensa nacional.
 - 6- Las industrias alimentarias, agrarias, pecuarias, forestales y pesqueras.
 - 7- Las actividades industriales relacionadas con el transporte y las telecomunicaciones.

Fuente de información:

Registro de Establecimientos Industriales.
Dirección General de Industria, Energía y Minas. Consejería de Innovación, Ciencia y Empresa.

- 8- Las actividades industriales relativas al medicamento y la sanidad.
- 9- Las actividades industriales relativas a la producción y difusión de la cultura y la conservación de patrimonio histórico.
- 10- Las actividades de distribución del agua.

Asimismo, el registro contendrá los datos de las siguientes entidades y servicios.

- 1- Los servicios de ingeniería, diseño, consultoría tecnológica y asistencia técnica de carácter industrial directamente relacionados con los establecimientos, actividades e instalaciones que se reseñó anteriormente.
- 2- Las entidades que acreditación, organismos de control, laboratorios y otros agentes autorizados para colaborar con las Administraciones públicas, en materia de seguridad, calidad y medio ambiente industrial.

Elaboración y edición:

Unidad Estadística.
Consejería de Innovación, Ciencia y Empresa.

NÚMERO DE ESTABLECIMIENTOS INDUSTRIALES DADOS DE ALTA EN EL 2004 POR CNAE

CNAE	Almería	Cádiz	Córdoba	Granada	Huelva	Jaén	Málaga	Sevilla	Total
01- Agricultura, ganadería, caza y actividades de los servicios relacionados con las mismas	1	3	0	0	4	1	1	1	11
13- Extracción de minerales metálicos	0	0	0	0	1	0	1	1	3
14- Extracción de minerales no metálicos ni energéticos	4	2	2	9	36	11	1	12	77
15- Industria de productos alimenticios y bebidas	6	25	3	31	9	27	14	28	143
17- Industria Textil	1	1	0	8	1	2	1	2	16
18- Industria de la confección y de la peletería	0	2	0	2	0	2	3	8	17
19- Preparación, curtido y acabado del cuero; fabricación de artículos de marroquinería y viaje; artículos de guarnicionería, talabartería y zapatería	0	3	0	0	0	0	0	0	3
20- Industria de la madera y del corcho, excepto muebles, cestería y espartería	3	4		12	4	13	10	14	60
21- Industria del papel	0	0	0	2	0	0	1	0	3
22- Edición, artes gráficas y reproducción de soportes grabados	1	3	1	8	1	4	3	5	26
24- Industria química	0	2	0	2	1	1	1	8	15
25- Fabricación de productos de caucho y materias plásticas	1	0	1	2	1	6	1	4	16
26- Fabricación de otros productos minerales no metálicos	8	7	1	6	3	8	6	12	51
27- Metalurgia	2	1	1	3	0	4	1	3	15
28- Fabricación de productos metálicos, excepto maquinaria y equipo	7	24	4	16	11	27	18	36	143
29- Industria de la construcción de maquinaria y equipo mecánico	1	0	5	9	0	8	2	11	36
31- Fabricación de maquinaria y material eléctrico	0	0	0	4	0	3	1	2	10
32- Fabricación de material electrónico; fabricación de equipos y aparatos de radio, televisión y comunicación	0	0	0	0	1	0	1	0	2
33- Fabricación de equipo e instrumentos médico-quirúrgico, de precisión, óptica y relojería	1	0	0	0	0	1	1	1	4
34- Fabricación de vehículos de motor, remolques y semirremolques	0	1	0	0	0	2	1	2	6

CNAE	Almería	Cádiz	Córdoba	Granada	Huelva	Jaén	Málaga	Sevilla	Total
35- Fabricación de otro material de transporte	0	1	0	1	0	0	0	1	3
36- Fabricación de muebles; otras industrias manufactureras	0	5	3	5	3	7	1	20	44
37- Reciclaje	1	1	1	3	1	1	0	2	10
40- Producción y distribución de energía eléctrica, gas, vapor y agua caliente	1	4	0	1	0	0	1	1	8
41- Captación, depuración y distribución de agua	0	0	0	3	0	6	0	0	9
45- Construcción	4	1	5	45	2	14	1	1	73
50- Venta, mantenimiento y reparación de vehículos de motor, motocicletas y ciclomotores; venta al por menor de combustible para vehículos de motor	18	44	7	53	29	53	16	79	299
51- Comercio al por mayor e intermediarios del comercio, excepto de vehículos de motor y motocicletas	0	1	1	0	0	1	1	1	5
52- Comercio al por menor, excepto el comercio de vehículos de motor, motocicletas y ciclomotores; reparación de efectos personales y enseres domésticos	0	2	0	0	2	0	3	0	7
55- Hostelería	2	1	0	0	0	0	1	0	4
63- Actividades Anexas a los transportes; actividades de agencias de viajes	0	0	0	0	0	0	1	0	1
71- Alquiler de maquinaria y equipos sin operario, de efectos personales y enseres domésticos	0	0	0	0	0	0	0	1	1
72- Actividades informáticas	0	0	0	0	0	1	0	0	1
74- Otras actividades empresariales	3	0	0	11	0	1	1	5	21
85- Actividades sanitarias y veterinarias, servicios sociales	0	0	0	0	0	0	1	0	1
90- Actividades de saneamiento público	0	1	0	0	0	0	1	0	2
93- Actividades diversas de servicios personales	0	9	0	1	3	1	10	19	43
AGRICULTURA, GANADERÍA, CAZA Y SELVICULTURA	1	3	0	0	4	1	1	1	11
INDUSTRIAS EXTRACTIVAS	4	2	2	9	37	11	2	13	80
INDUSTRIA MANUFACTURERA	32	80	20	114	36	116	66	159	623
PRODUCCIÓN Y DISTRIBUCIÓN DE ENERGÍA ELÉCTRICA, GAS Y AGUA	1	4	0	4	0	6	1	1	17
CONSTRUCCIÓN	4	1	5	45	2	14	1	1	73
COMERCIO, REPARACIÓN DE VEHICULOS DE MOTOR, MOTOCICLETAS Y CICLOMOTORES Y ARTÍCULOS PERSONALES DE USO	18	47	8	53	31	54	20	80	311

CNAE	Almería	Cádiz	Córdoba	Granada	Huelva	Jaén	Málaga	Sevilla	Total
HOSTELERÍA	2	1	0	0	0	0	1	0	4
TRANSPORTE, ALMACENAMIENTO Y COMUNICACIONES	0	0	0	0	0	0	1	0	1
ACTIVIDADES INMOBILIARIAS Y DE ALQUILER; SERVICIOS EMPRESARIALES	3	0	0	11	0	2	1	6	23
ACTIVIDADES SANITARIAS Y VETERINARIAS, SERVICIOS SOCIALES	0	0	0	0	0	0	1	0	1
OTRAS ACTIVIDADES SOCIALES Y DE SERVICIOS PRESTADOS A LA COMUNIDAD; SERVICIOS PERSONALES	0	10	0	1	3	1	11	19	45
TOTAL	65	148	35	237	113	205	106	280	1.189

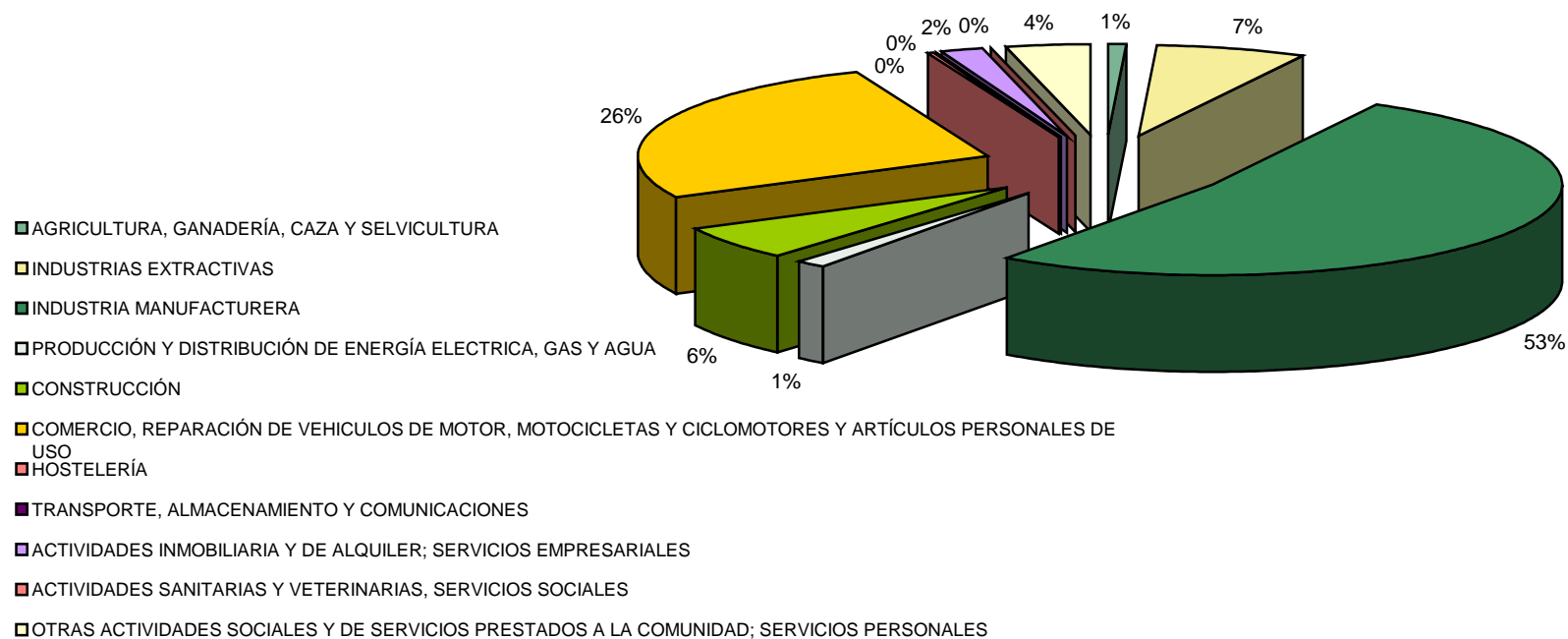

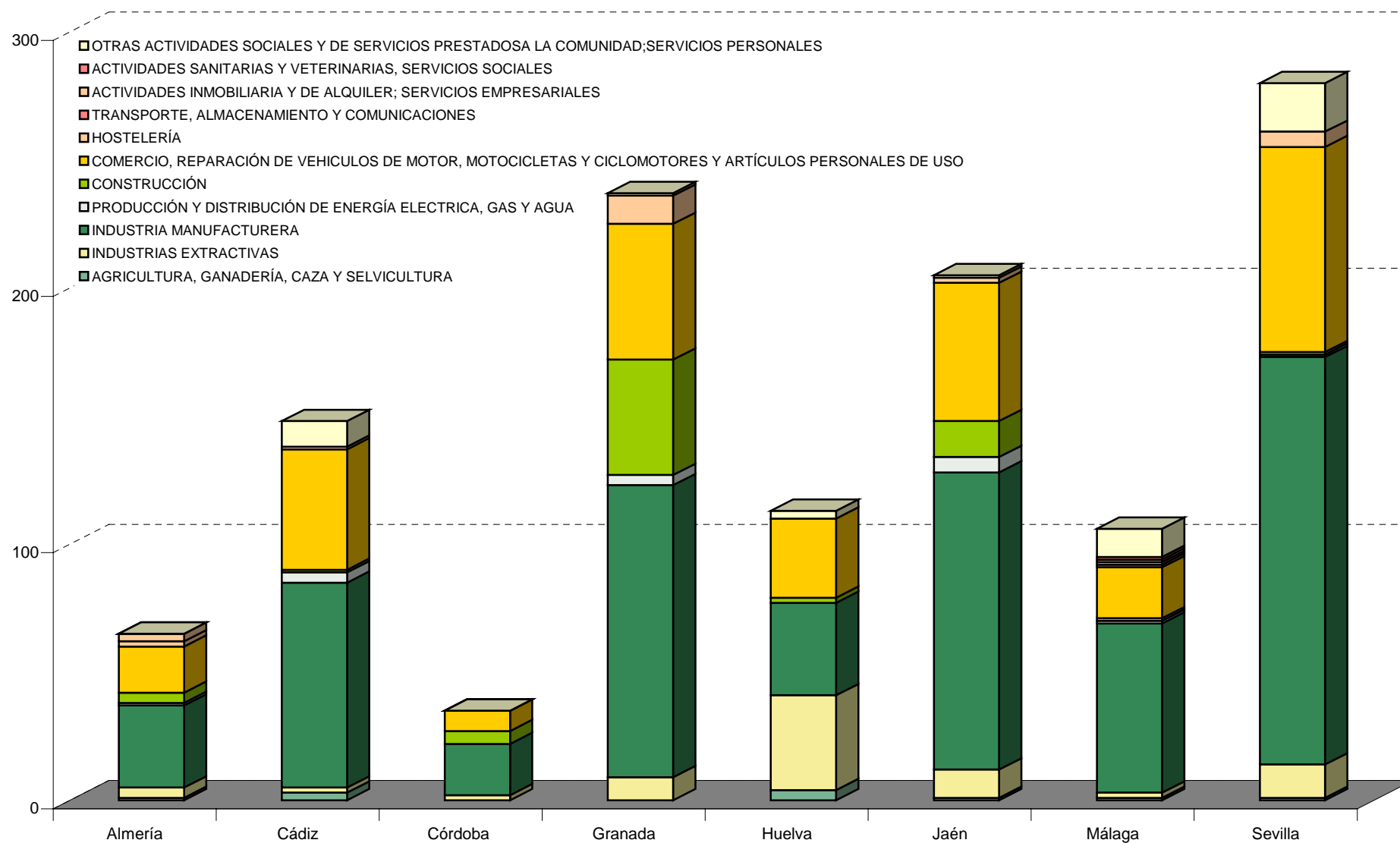

ESTABLECIMIENTOS INDUSTRIALES POR POTENCIA INSTALADA

Potencia Instalada (KW)	Almería	Cádiz	Córdoba	Granada	Huelva	Jaén	Málaga	Sevilla	Total
De 0 a 49	49	111	23	169	65	138	77	203	835
De 50 a 99	5	14	5	31	13	22	18	42	150
De 100 a 499	9	17	6	26	27	36	9	24	154
De 500 a 1999	2	3	1	9	6	7	2	10	40
De 2000 a 4999	0	1	0	1	2	1	0	1	6
De 5000 a 9999	0	1	0	0	0	0	0	0	1
De 10000 a 49999	0	0	0	0	0	1	0	0	1
más de 49999	0	1	0	1	0	0	0	0	2
TOTAL	65	148	35	237	113	205	106	280	1.189

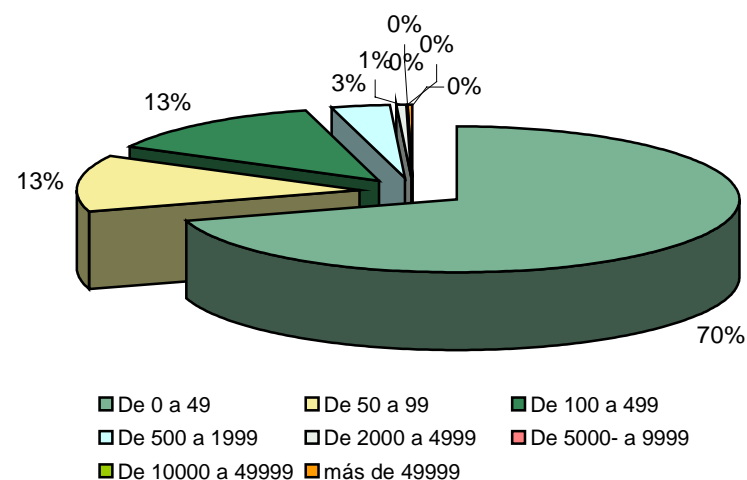
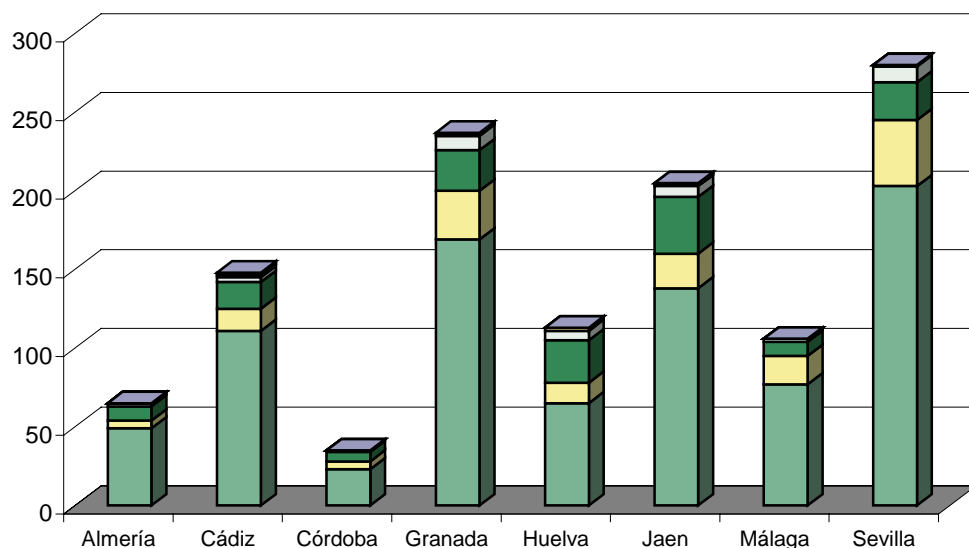

■ De 0 a 49 ■ De 50 a 99 ■ De 100 a 499 ■ De 500 a 1999
■ De 2000 a 4999 ■ De 5000- a 9999 ■ De 10000 a 49999 ■ más de 49999

NÚMERO DE ESTABLECIMIENTOS INDUSTRIALES DADOS DE ALTA EN EL 2004 POR SUPERFICIE DEL EDIFICIO

Edificios (m ²)	Almería	Cádiz	Córdoba	Granada	Huelva	Jaén	Málaga	Sevilla	Total
De 0 a 99	29	78	16	84	50	58	50	116	481
De 100 a 499	23	42	8	93	42	70	35	104	417
De 500 a 999	4	15	4	35	10	33	12	31	144
De 1000 a 4999	7	11	5	22	10	42	9	24	130
De 5000 a 9999	1	0	1	2	1	2	0	3	10
Más de 9999	1	2	1	1	0	0	0	2	7
Total	65	148	35	237	113	205	106	280	1.189

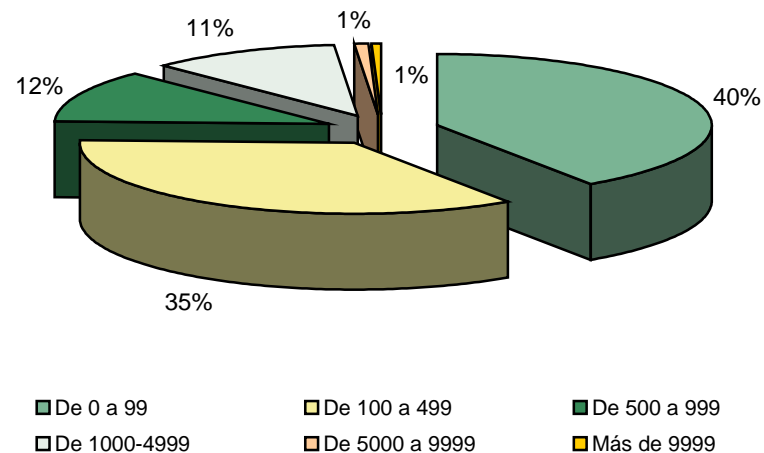
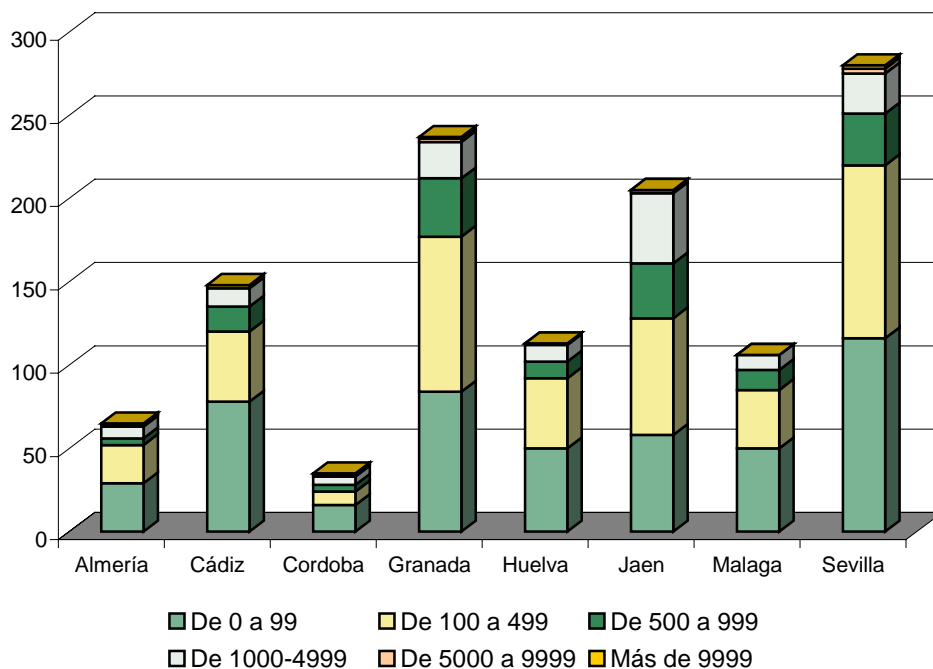

NUMERO DE ESTABLECIMIENTOS INDUSTRIALES DADOS DE ALTA EN EL 2004 POR SUPERFICIE DEL SOLAR

Solar (m ²)	Almería	Cádiz	Córdoba	Granada	Huelva	Jaén	Málaga	Sevilla	Total
De 0 a 99	37	81	21	116	48	76	60	131	570
De 100 a 499	10	28	4	52	30	52	22	71	269
De 500 a 999	3	15	4	28	9	23	10	25	117
De 1000 a 4999	3	16	3	21	10	31	8	33	125
De 5000 a 9999	5	3	0	9	3	10	1	6	37
De 10000 a 49999	6	5	1	6	9	13	2	9	51
Más de 49999	1	0	2	5	4	0	3	5	20
Total	65	148	35	237	113	205	106	280	1.189

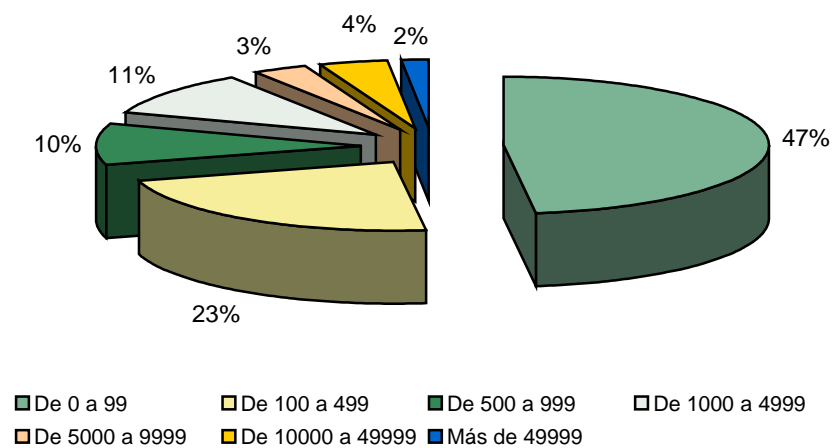
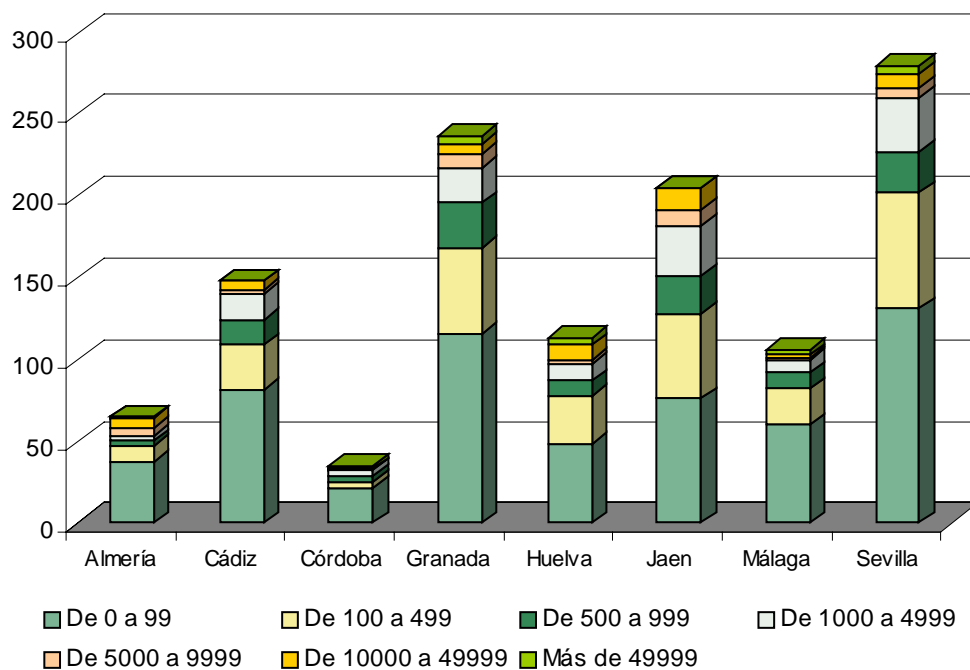

NÚMERO DE ESTABLECIMIENTOS INDUSTRIALES DADOS DE ALTA EN EL 2004 POR EMPLEADOS

Empleados	Almería	Cádiz	Córdoba	Granada	Huelva	Jaén	Málaga	Sevilla	Total
De 0 a 2	37	81	15	118	51	105	60	124	591
De 3 a 5	19	31	11	76	33	58	26	75	329
De 6 a 8	7	11	1	18	14	16	12	29	108
De 9 a 11	0	8	2	6	6	9	5	19	55
De 12 a 14	0	3	3	3	3	4	2	11	29
De 15 a 19	0	3	0	5	3	5	0	9	25
Más de 19	2	11	3	11	3	8	1	13	52
total	65	148	35	237	113	205	106	280	1.189

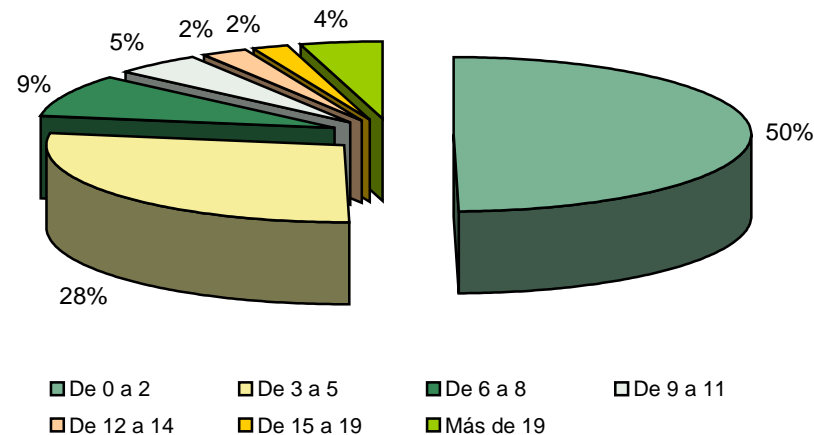
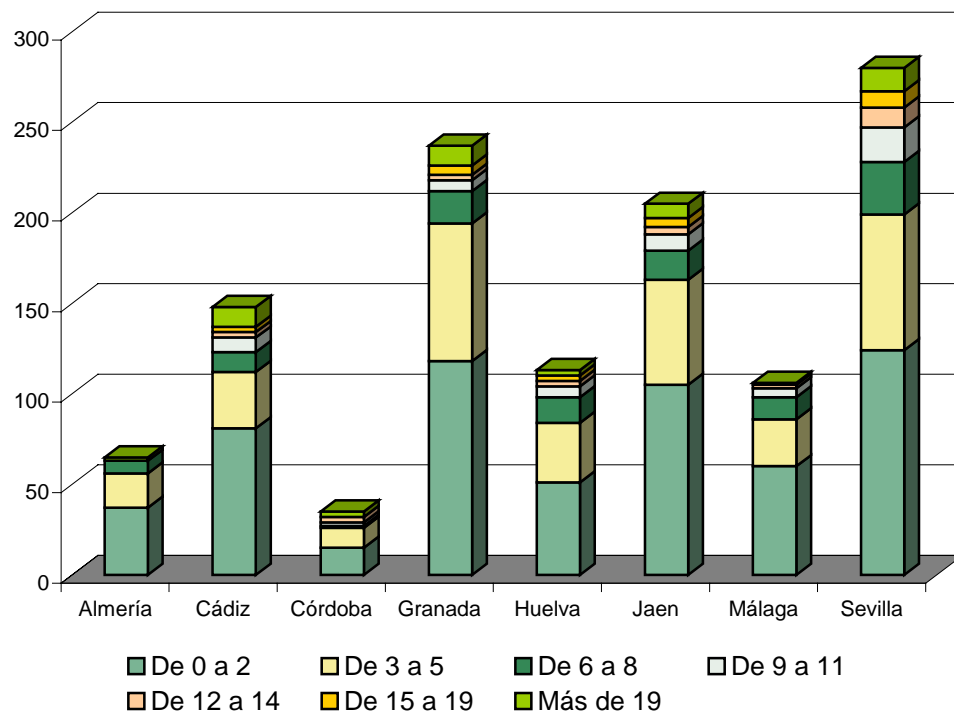

NÚMERO DE ESTABLECIMIENTOS INDUSTRIALES DADOS DE ALTA EN EL 2004 POR INVERSIONES REALIZADAS

Inversión (euros)	Almería	Cádiz	Córdoba	Granada	Huelva	Jaén	Málaga	Sevilla	Total
De 0 a 999	4	1	2	4	12	35	2	4	64
De 1000 a 9999	4	10	1	34	3	15	6	41	114
De 10000 a 49999	14	38	11	62	23	42	41	73	304
De 50000 a 99999	11	21	3	49	19	23	20	51	197
De 100000 a 499999	20	54	12	63	36	62	26	77	350
De 500000 a 999999	6	8	3	10	9	9	6	19	70
Más de 999999	6	16	3	15	11	19	5	15	90
Total	65	148	35	237	113	205	106	280	1.189

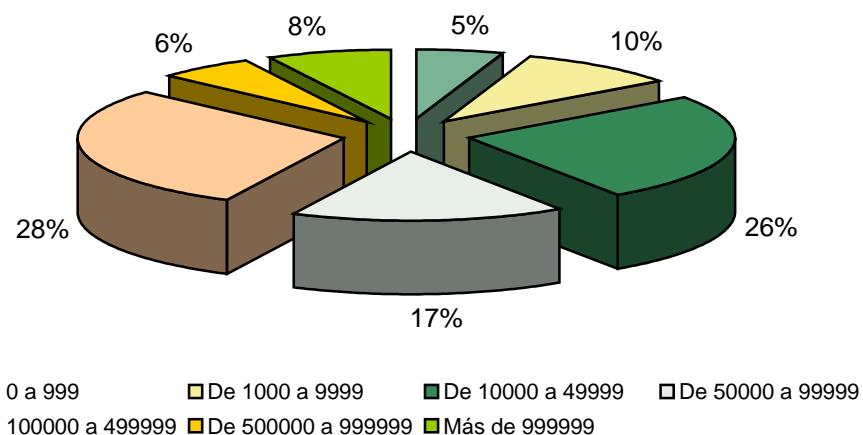
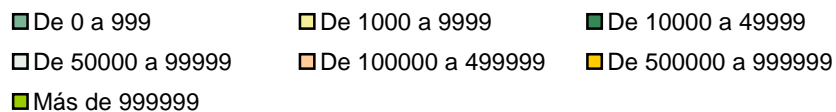
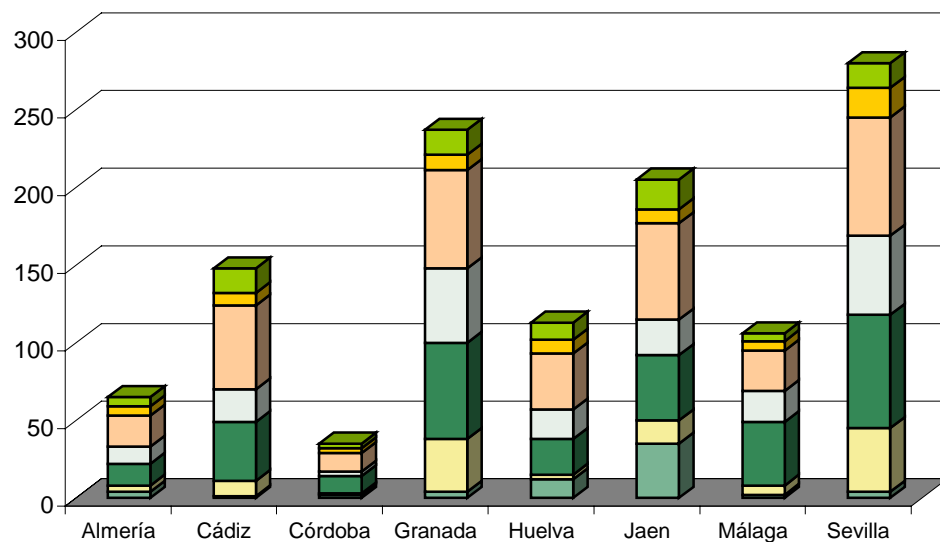

NÚMERO DE ESTABLECIMIENTOS DADOS DE ALTA EN EL 2004 POR MES DE INSCRIPCIÓN

	Enero	Febrero	Marzo	Abril	Mayo	Junio	Julio	Agosto	Septiembre	Octubre	Noviembre	Diciembre	Total
Almería	5	11	4	1	8	6	4	1	5	5	11	4	65
Cádiz	8	11	18	11	9	19	18	10	5	16	19	4	148
Córdoba	9	3	5	6	2	1	2	3	1	1	1	1	35
Granada	22	18	19	29	28	28	13	10	9	17	26	18	237
Huelva	10	4	5	9	3	10	13	0	4	18	18	19	113
Jaén	28	19	15	23	19	24	14	7	12	22	13	9	205
Málaga	9	12	11	6	12	17	9	5	5	9	5	6	106
Sevilla	22	30	31	13	29	30	9	8	23	22	53	10	280
TOTAL	113	108	108	98	110	135	82	44	64	110	146	71	1.189

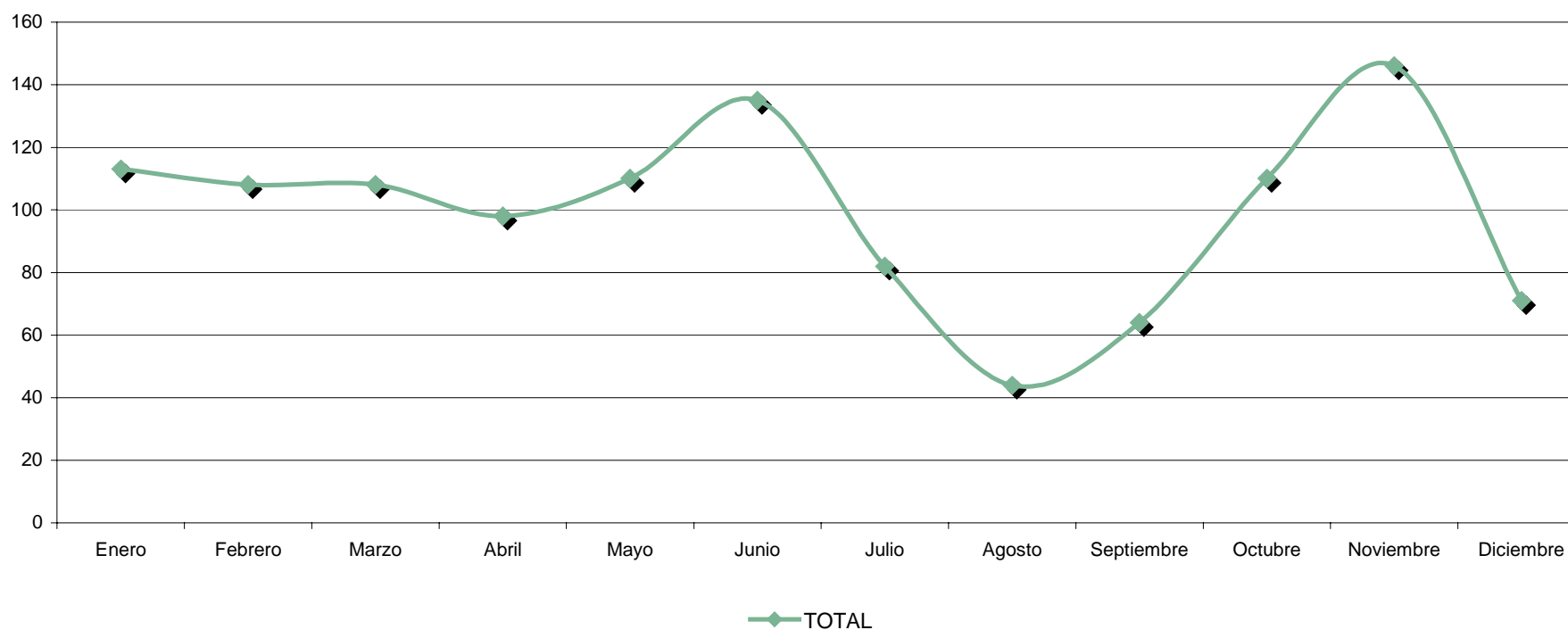

TOTALES POR PROVINCIAS DE LOS ESTABLECIMIENTOS INDUSTRIALES (ALTA 2004)

	Potencia Instalada (Kw.)	Solares (m ²)	Edificios (m ²)	Empleo	Inversión (euros)	Nº de Establecimientos
Almería	6.570,00	418.011,00	68.573,00	266,00	93.679.675,87	65,00
Cádiz	99.668,00	212.489,00	94.811,00	917,00	433.729.826,00	148,00
Córdoba	2.785,00	182.443,00	63.208,00	338,00	24.162.478,00	35,00
Granada	100.504,00	2.155.401,00	135.160,00	1.061,00	73.542.843,66	237,00
Huelva	18.788,00	1.700.084,00	48.115,00	596,00	67.841.928,27	113,00
Jaén	30.937,00	447.132,00	129.594,00	914,00	55.673.215,99	205,00
Málaga	6.247,00	487.491,00	31.925,00	353,00	20.446.313,86	106,00
Sevilla	22.077,00	893.427,00	257.552,00	1.611,00	90.084.428,40	280,00
Total	287.576,00	6.496.478,00	828.938,00	6.056,00	859.160.710,05	1.189,00

Potencia Instalada (Kw)

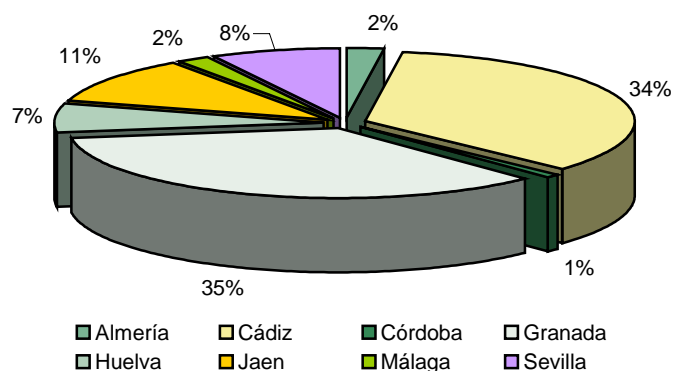

Solares (m2)

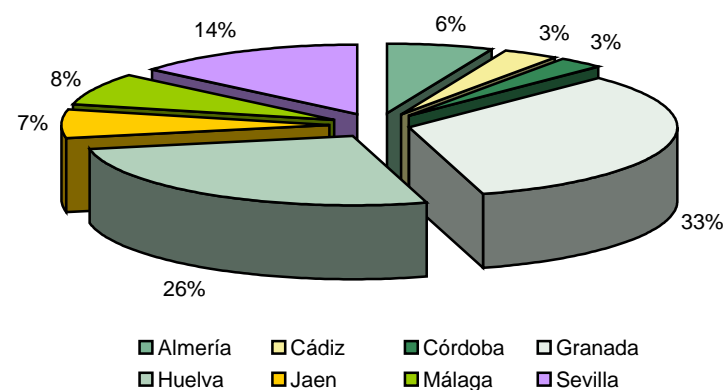

Edificios (m2)

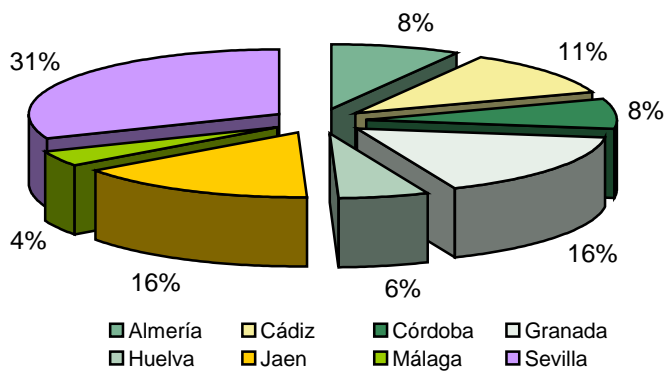

Empleo

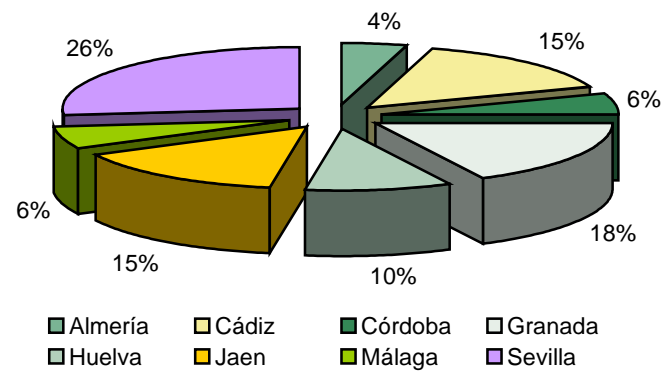

Inversión (Euros)

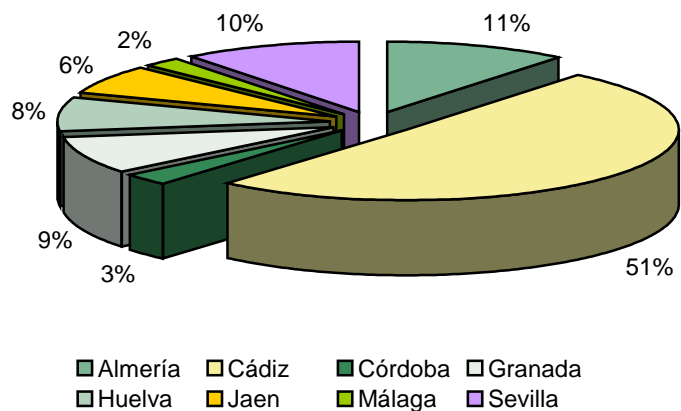

Nº de Establecimientos

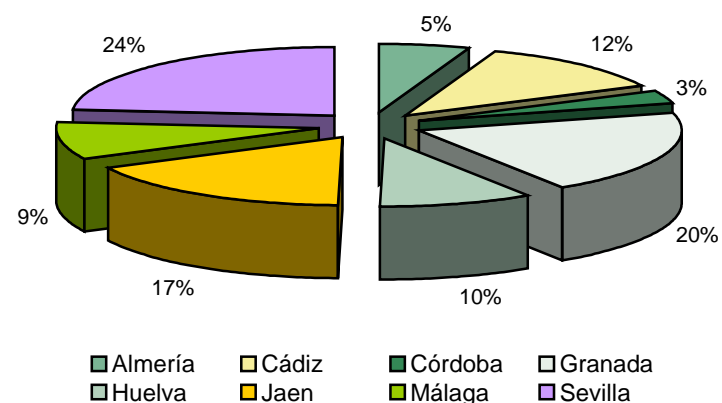

TOTALES / Nº ESTABLECIMIENTOS INDUSTRIALES POR PROVINCIA (ALTA 2004)

Provincia	Potencia Instalada (Kw.) / Nº de Establecimientos	Solares (m ²) / Nº de Establecimientos	Edificios (m ²) / Nº de Establecimientos	Empleo / Nº de Establecimientos	Inversión (euros) / Nº de Establecimientos
Almería	101,08	6.430,94	1.054,97	4,09	1.441.225,78
Cádiz	673,43	1.435,74	640,61	6,20	2.930.606,93
Córdoba	79,57	5.212,66	1.805,94	9,66	690.356,51
Granada	424,07	9.094,52	570,30	4,48	310.307,36
Huelva	166,27	15.044,99	425,80	5,27	600.371,05
Jaén	150,91	2.181,13	632,17	4,46	271.576,66
Málaga	58,93	4.598,97	301,18	3,33	192.889,75
Sevilla	78,85	3.190,81	919,83	5,75	321.730,10

Potencia Instalada / Nº de Establecimientos

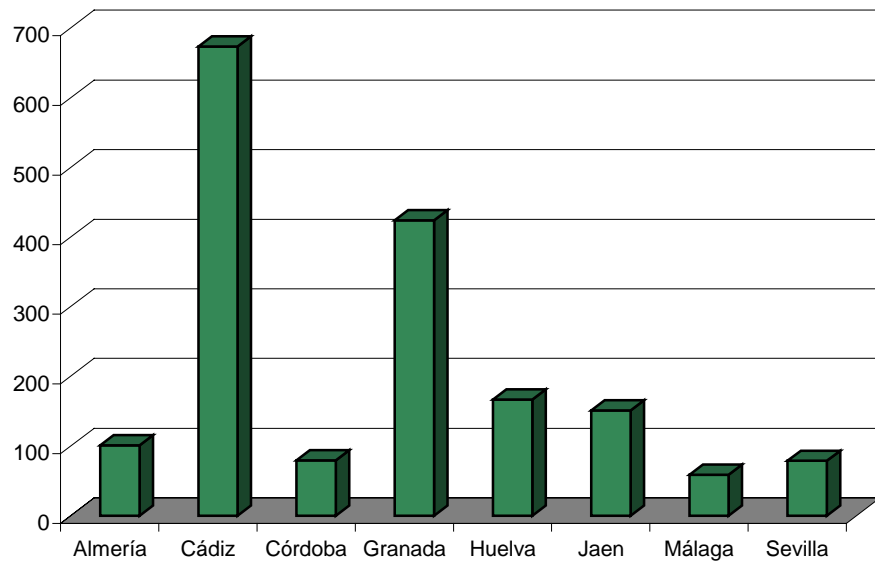

Solares / Nº de Establecimientos

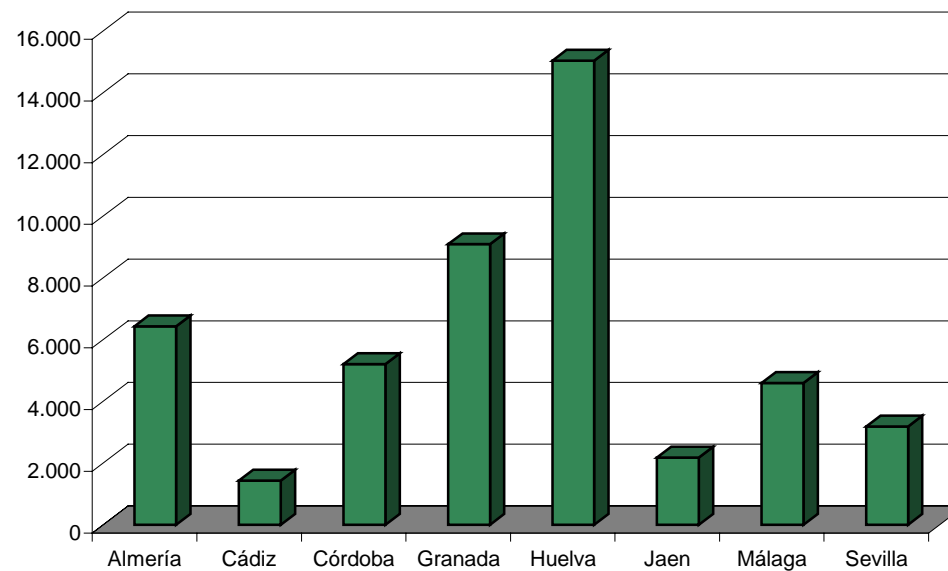

Edificios / Nº de Establecimientos

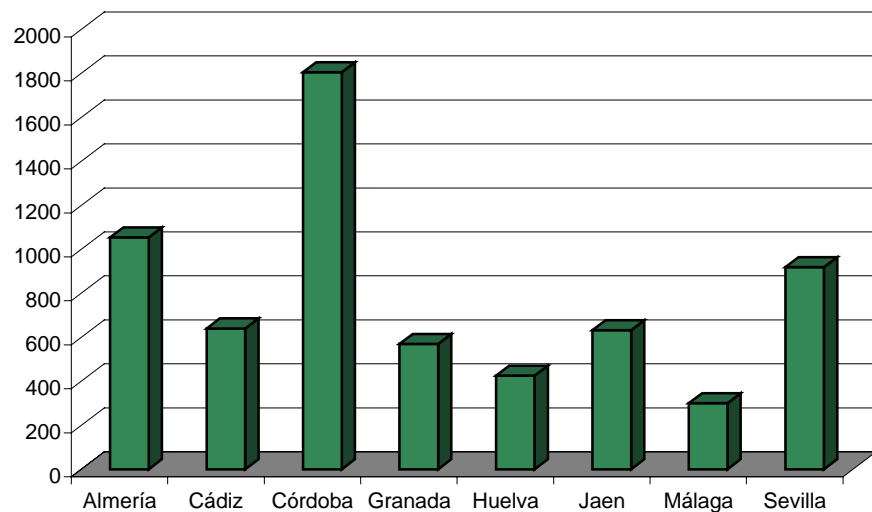

Empleo / Nº de Establecimientos

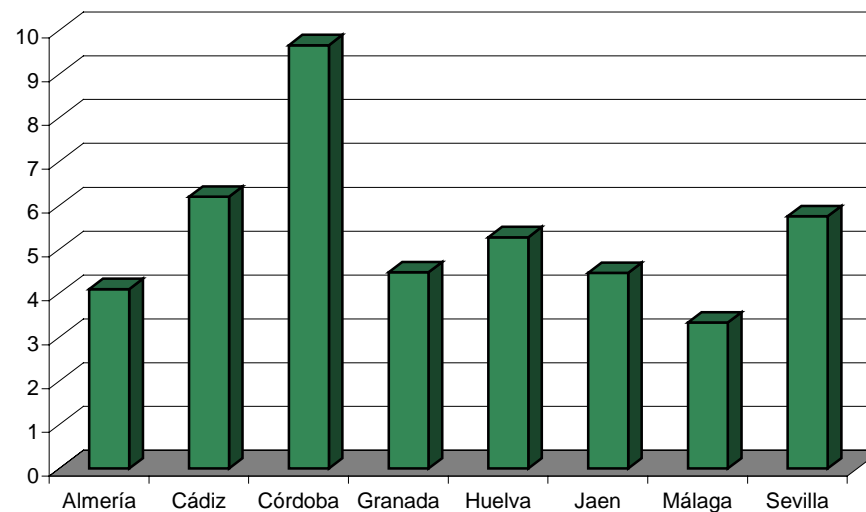

Inversión / Nº de Establecimientos

