

Hospital de El Toyo

Centro de Alta Resolución

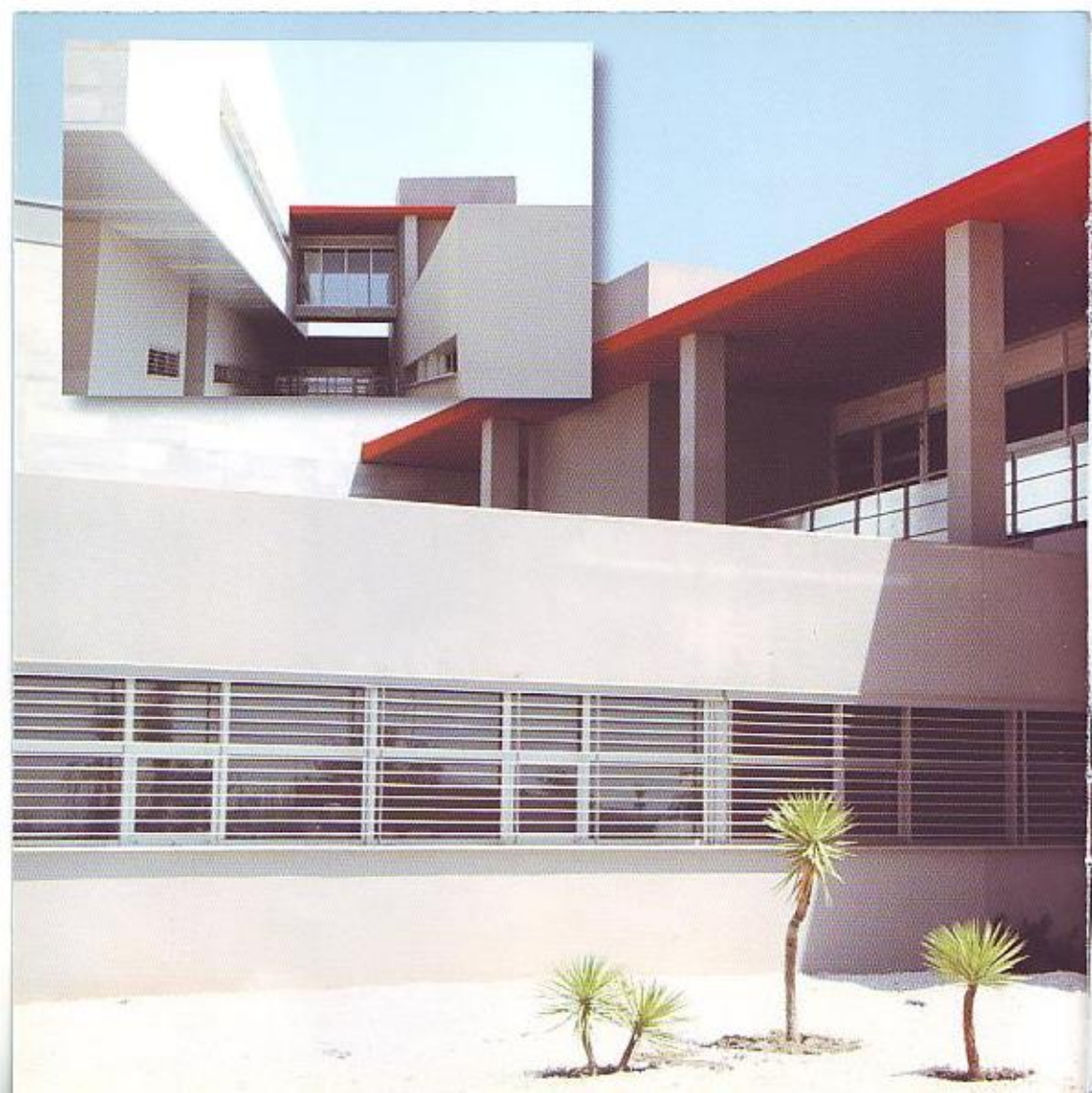

JUNTA DE ANDALUCÍA
CONSEJERÍA DE SALUD





Hospital de El Toyo

Centro de Alta Resolución

Almería tiene un nuevo hospital, con unas instalaciones modernas e innovadoras, para ofrecer una asistencia sanitaria más cercana, personalizada y ágil.

El Hospital de El Toyo, en cuya construcción la Consejería de Salud de la Junta de Andalucía ha invertido más de 15 millones de euros, responde a las necesidades presentes y futuras de Almería, propias de su expansión hacia el Levante y su previsible crecimiento demográfico.

Dotado con las más avanzadas tecnologías y medios diagnósticos, este nuevo hospital desarrollará el concepto de la Alta Resolución, que permitirá atender los principales problemas de salud de los almerienses en una única cita y, por tanto, de forma mucho más rápida y eficaz.

El Hospital de El Toyo convierte a Almería en un modelo de la atención sanitaria del futuro.

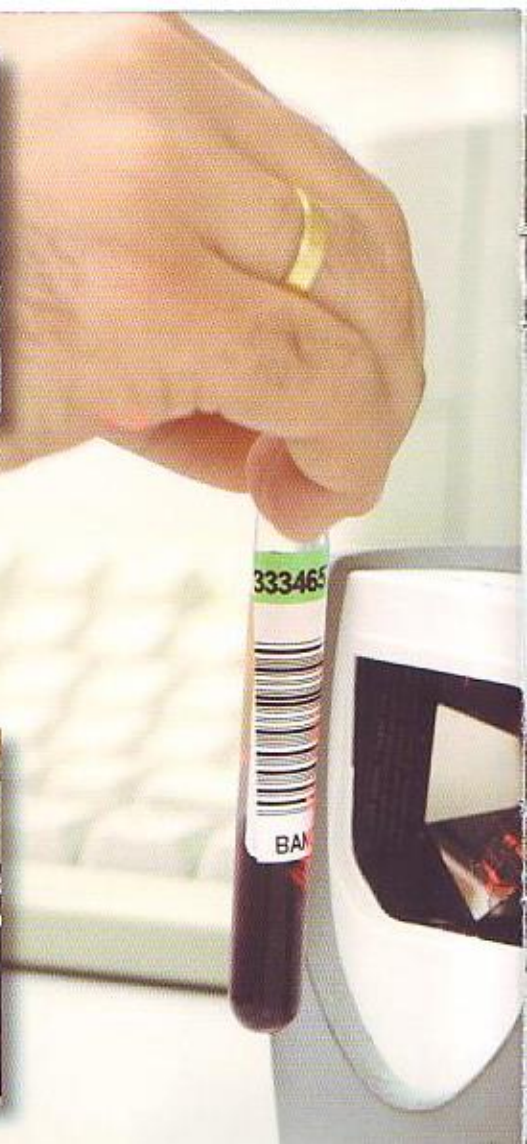

Hospital del Siglo XXI

El nuevo Hospital de El Toyo integra en sus instalaciones la atención primaria y la especializada, junto al más avanzado equipamiento para la realización de pruebas diagnósticas y complementarias, y un área de quirófanos perfectamente equipados.

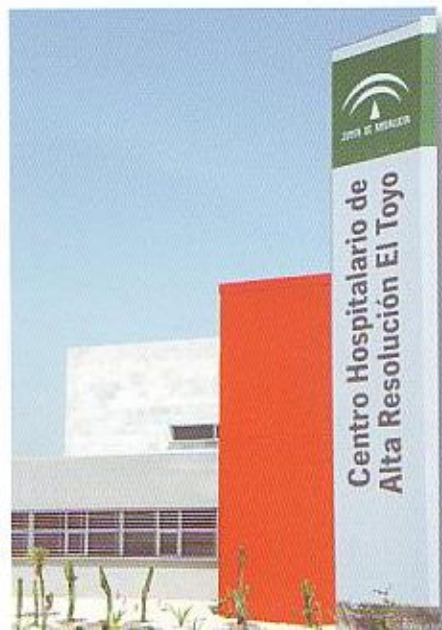

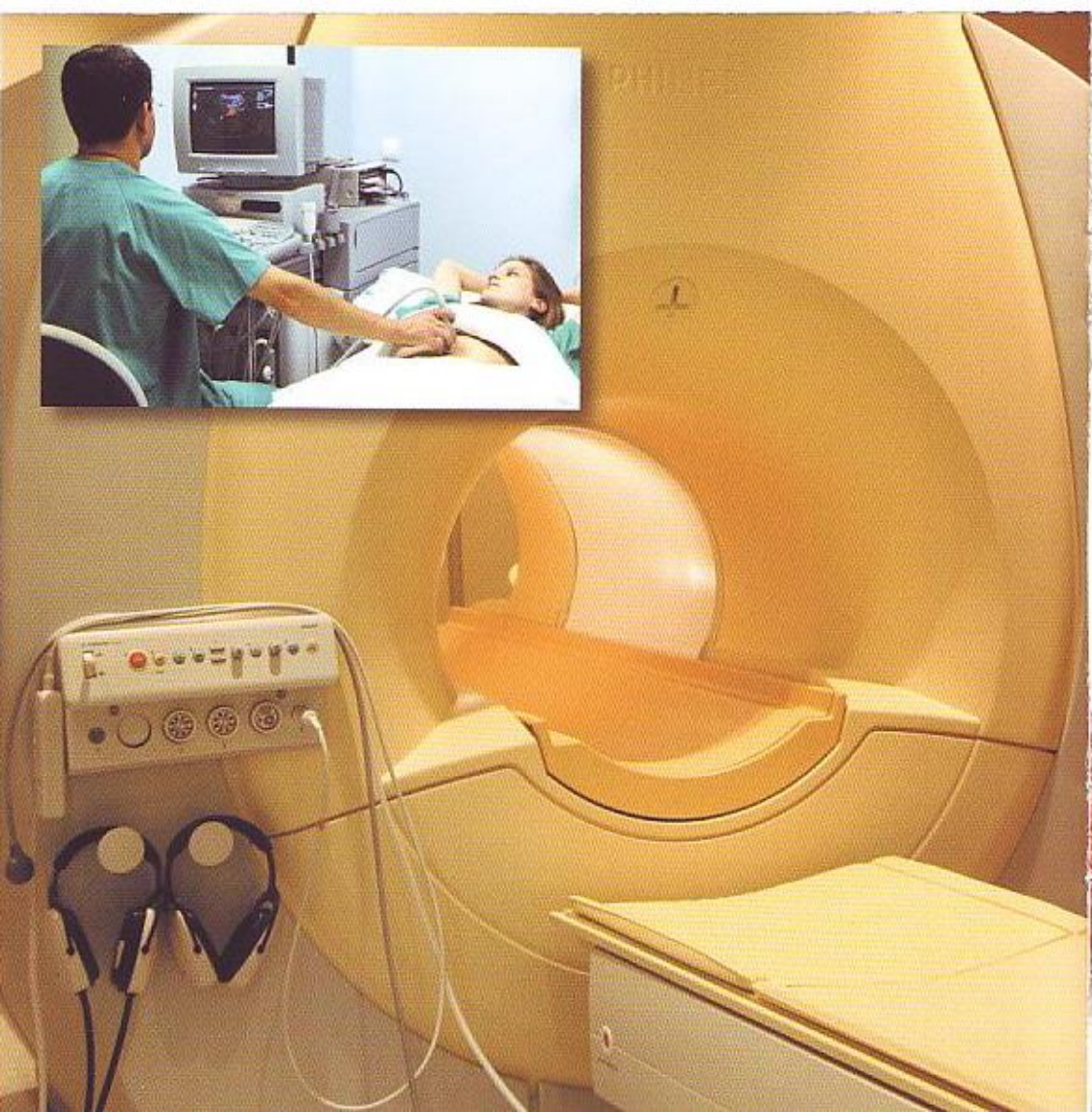

Donde Almería lo necesita

El Hospital de El Toyo, ubicado en una zona de importante expansión geográfica, acerca la sanidad especializada a los ciudadanos de la periferia de la capital almeriense y de los municipios de Níjar y Carboneras.



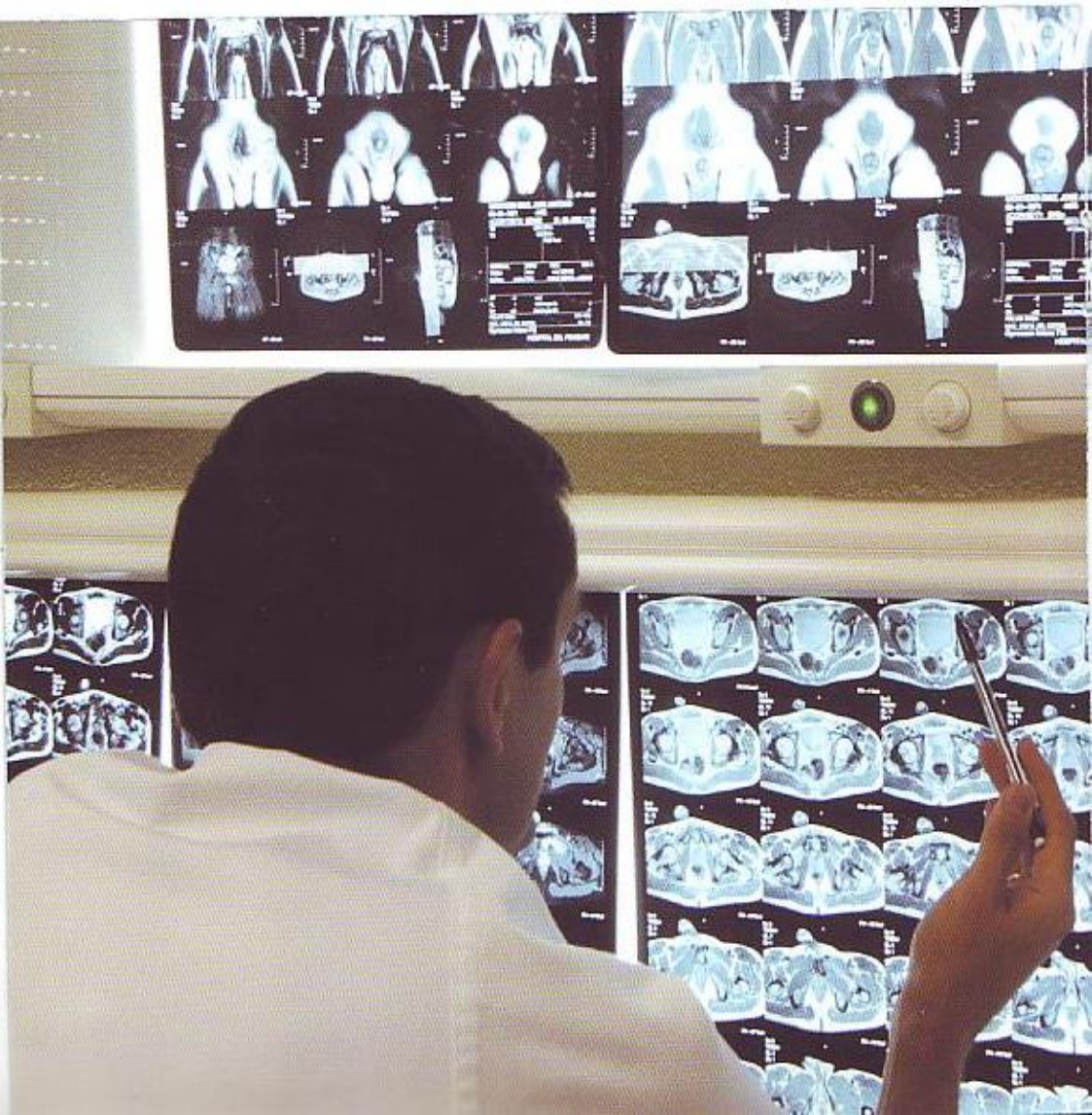

Nuevo modelo de atención médica

El hospital almeriense de Alta Resolución de El Toyo responde a un nuevo modelo de sanidad pública con el que se pretende dar máxima agilidad en la respuesta asistencial, calidad en la prestación, y eficacia y efectividad en el servicio. Porque valoramos tu tiempo y tu comodidad. Por ello, se potencian fórmulas alternativas a la hospitalización tradicional, como la cirugía mayor ambulatoria, el hospital de día médico o la consulta de acto único, que ofrecen respuestas a tus problemas de salud de forma rápida y eficaz.

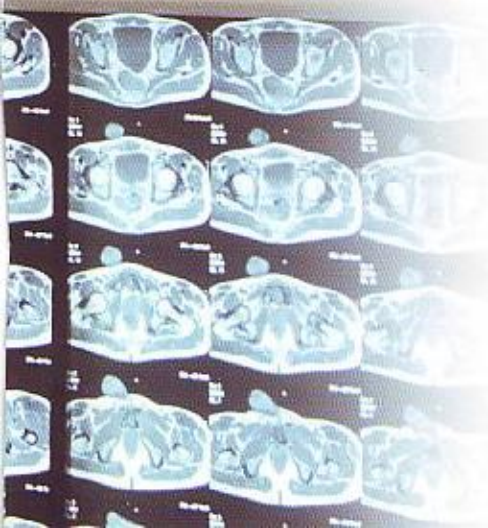
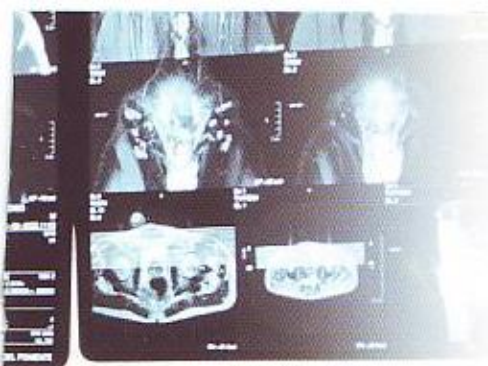





Alta cualificación profesional

Más de 200 profesionales serán los encargados de atender a los más de 51.400 habitantes pertenecientes a:

- Almería Periferia
- Carboneras
- Níjar

El centro está equipado con 6 quirófanos y con telemando de estudio digestivo, rayos X convencional, ecógrafo, mamógrafo, TAC... para pruebas diagnósticas.





Más especialidades

Los almerienses de estas zonas tendrán más cerca especialistas en:

- Medicina Interna
- Anestesia y Reanimación
- Aparato Digestivo
- Cardiología
- Cirugía General y Digestiva
- Dermatología
- Neumología
- Ginecología
- Oftalmología
- Otorrinolaringología
- Radiodiagnóstico
- Rehabilitación
- Traumatología y Cirugía Ortopédica
- Urología
- Cuidados Críticos y Urgencias







Características del Hospital

Superficie útil: 6.960 m²

Superficie construida: 10.788 m²

ÁREA DE CONSULTAS:

- 39 consultas de Atención Primaria y especializada

ÁREA QUIRÚRGICA:

- 6 quirófanos y zonas de apoyo

ÁREA DIAGNÓSTICA:

- 5 salas de diagnóstico
- Laboratorio
- Telemedicina

ÁREA URGENCIAS:

- 5 boxes de consulta
- Tratamientos
- Clasificación y atención inmediata y áreas de apoyo

ÁREA DE HOSPITALIZACIÓN:

- 22 habitaciones de uso individual
- 10 puestos para Hospital de Día Quirúrgico

ÁREA DE REHABILITACIÓN:

- Gimnasio

ÁREA DE EDUCACIÓN SANITARIA Y BUCODENTAL



JUNTA DE ANDALUCÍA
CONSEJERÍA DE SALUD