

Código IEDA: 7450

PABELLÓN CUBIERTO

LOS ALAMOS 23520, Begíjar (Jaén)

Teléfono: 953763002

Teléfono móvil: 699988004

Fax: 953764003

Email: begijar@promojan.es

Web: www.begijar.es

Pistas y pabellones deportivos, Salas

Tipo de gestor

- PROPIEDAD PUBLICA
- ADMINISTRACION LOCAL
- AYUNTAMIENTO

PABELLÓN CUBIERTO

Atributos

Accesibilidad/Supresión de barreras arquitectónicas

- Construcción: Instalación concebida como adaptada
- Deportistas: Permite la circulación exterior
- Deportistas: Permite la circulación interior
- Deportistas: Aseos adaptados (al menos uno)
- Deportistas: Vestuario adaptado (al menos uno)
- Visitantes/Espectadores: Permite la circulación exterior
- Visitantes/Espectadores: Permite la circulación interior
- Visitantes/Espectadores: Aseos adaptados (al menos uno)

Régimen de acceso

- Libre: Libre gratuito

Protección contra incendios

- Extintores portátiles

Usuarios

- Deportistas en general

Servicios generales

- Movilidad: Aparcamiento (propio o en las inmediaciones)

PABELLÓN CUBIERTO

Espacios deportivos (1/3): PISTA POLIDEPORTIVA CUBIERTA

Actividad principal

- FÚTBOL
- FÚTBOL SALA

Cerramiento

- RECINTO CERRADO
- Cerrado fijo (cerramiento tradicional)

Conservación del pavimento

- PERMITE LA PRACTICA DEPORTIVA
- Regular

Estado de uso

- EN USO
- Normal

Iluminación

- PERMITE EL USO NOCTURNO
- Permite entrenamientos

Pavimento

- SINTETICOS
- Sintetico elastico

Tipo de espacio

- CONVENCIONAL REGLADO
- Pistas
- PISTAS POLIDEPORTIVAS
- Pista Polideportiva de 800 a 1000 m2

Actividad secundaria

Actividad secundaria

Actividad secundaria

ESPACIO CONVENCIONAL REGLADO : Pista >
Largo (m) >

Espacio convencional reglado : Pista >
Ancho (m) >

Espacio convencional reglado : Pista >
Superficie (m²) > 800

Espacio convencional reglado : Pista >
Orientación del eje longitudinal >
OESTE-ESTE

PABELLÓN CUBIERTO

Espacios deportivos (2/3): SALA DE MUSCULACIÓN

Actividad principal

- OTRAS ACTIVIDADES FISICO DEPORTIVAS
- MUSCULACIÓN

Cerramiento

- RECINTO CERRADO
- Cerrado fijo (cerramiento tradicional)

Conservación del pavimento

- PERMITE LA PRACTICA DEPORTIVA
- Bueno

Estado de uso

- EN USO
- Normal

Iluminación

- PERMITE EL USO NOCTURNO
- Permite entrenamientos

Pavimento

- BALDOSAS SIMILAR
- Terrazo

Tipo de espacio

- CONVENCIONAL REGLADO
- Salas
- SALA ESPECIALIZADA Y OTRAS SALAS
- Sala equipada

Espacio convencional reglado : Sala > Largo (m) >

Espacio convencional reglado : Sala > Ancho (m) > 6

Espacio convencional reglado : Sala > Superficie (m²) > 162

Espacio convencional reglado : Sala > Orientación del eje longitudinal >

~~OESTE-ESTE~~
Espacio convencional reglado : Sala > Altura de la sala > 5

PABELLÓN CUBIERTO

Espacios deportivos (3/3): SALA KARATE

Actividad principal

- KARATE
- KARATE

Cerramiento

- RECINTO CERRADO
- Cerrado fijo (cerramiento tradicional)

Conservación del pavimento

- PERMITE LA PRACTICA DEPORTIVA
- Bueno

Estado de uso

- EN USO
- Normal

Iluminación

- PERMITE EL USO NOCTURNO
- Permite entrenamientos

Pavimento

- OTROS PAVIMENTOS
- Otros Pavimentos

Tipo de espacio

- CONVENCIONAL REGLADO
- Salas
- SALA ESPECIALIZADA Y OTRAS SALAS
- Sala de artes marciales

Espacio convencional reglado : Sala >
Largo (m) >

Espacio convencional reglado : Sala >
Ancho (m) > 6

Espacio convencional reglado : Sala >
Superficie (m²) > 150

Espacio convencional reglado : Sala >
Orientación del eje longitudinal >

~~OESTE-ESTE~~
Espacio convencional reglado : Sala >
Altura de la sala > 5

Código IEDA: 7447

PISCINA MUNICIPAL

CALLE PICUAL VIRGEN 23520, Begíjar (Jaén)

Teléfono: 953763002

Teléfono móvil:

Fax:

Email:

Web:

Piscinas

Tipo de gestor

- PROPIEDAD PUBLICA
- ADMINISTRACION LOCAL
- AYUNTAMIENTO

PISCINA MUNICIPAL

Atributos

Accesibilidad/Supresión de barreras arquitectónicas

- Construcción: Instalación concebida como adaptada
- Deportistas: Permite la circulación exterior
- Deportistas: Permite la circulación interior
- Deportistas: Aseos adaptados (al menos uno)
- Deportistas: Vestuario adaptado (al menos uno)
- Visitantes/Espectadores: Permite la circulación exterior
- Visitantes/Espectadores: Permite la circulación interior
- Visitantes/Espectadores: Aseos adaptados (al menos uno)

Régimen de acceso

- Libre: Libre pagando cuota periódica de abono o socio

Usuarios

- Deportistas en general

Servicios generales

- Servicios generales: Control de acceso

PISCINA MUNICIPAL

Espacios deportivos (1/2): PISCINA RECREO

Actividad principal

- NATACIÓN
- NATACIÓN RECREATIVA

Cerramiento

- ESPACIO ABIERTO
- Cerramiento estacional (temporadas)

Conservación del pavimento

- PERMITE LA PRACTICA DEPORTIVA
- Regular

Estado de uso

- EN USO
- Estacional

Iluminación

- NO PERMITE EL USO NOCTURNO
- Es parcial o insuficiente

Pavimento

- HORMIGONES AGLOMERADOS
- Hormigon con tratamiento superficial

Tipo de espacio

- CONVENCIONAL REGLADO
- Vasos de piscina
- VASOS DEPORTIVOS
- Vaso deportivo de 25 m

Espacio convencional reglado : Vaso de piscina > Largo (m) >

Espacio convencional reglado : Vaso de piscina > Ancho (m) >

Espacio convencional reglado : Vaso de piscina > Profundidad máxima (m) > 2,2

Espacio convencional reglado : Vaso de piscina > Profundidad mínima (m) > 1,3

Espacio convencional reglado : Vaso de piscina > Rebosadero del vaso > Lineal en pared >

Espacio convencional reglado : Vaso de piscina > Superficie (m²) > 350

PISCINA MUNICIPAL

Espacios deportivos (2/2): PISCINA CHAPOTEO

Actividad principal

- NATACIÓN
- NATACIÓN RECREATIVA

Cerramiento

- ESPACIO ABIERTO
- Aire libre (no dispone de cubierta)

Conservación del pavimento

- PERMITE LA PRACTICA DEPORTIVA
- Bueno

Estado de uso

- EN USO
- Normal

Iluminación

- NO PERMITE EL USO NOCTURNO
- Es parcial o insuficiente

Pavimento

- HORMIGONES AGLOMERADOS
- Hormigon con tratamiento superficial

Tipo de espacio

- CONVENCIONAL REGLADO
- Vasos de piscina
- OTROS VASOS
- Vaso de chapoteo

Espacio convencional reglado : Vaso de piscina > Largo (m) > 9

Espacio convencional reglado : Vaso de piscina > Ancho (m) > 6

Espacio convencional reglado : Vaso de piscina > Superficie (m²) >

Espacio convencional reglado : Vaso de piscina > Accesibilidad al vaso > Sin Accesibilidad >

Espacio convencional reglado : Vaso de piscina > Orientación del eje longitudinal > ESTE- OESTE

Espacio convencional reglado : Vaso de piscina > Pavimento recinto de vasos > Baldosas y similares >

Espacio convencional reglado : Vaso de piscina > Sistema de tratamiento de agua de piscinas > Cloro >

Código IEDA: 17603

PISTA DE PETANCA

AVENIDA ANDALUCIA 23520, Begíjar (Jaén)

Teléfono: 953763002

Teléfono móvil:

Fax: 953764003

Email: begijar@promojaen.es

Web: www.begijar.es

Pista de petanca

Tipo de gestor

- PROPIEDAD PUBLICA
- ADMINISTRACION LOCAL
- AYUNTAMIENTO

PISTA DE PETANCA

Atributos

Accesibilidad/Supresión de barreras arquitectónicas

- Construcción: Instalación concebida como adaptada
- Deportistas: Permite la circulación exterior
- Deportistas: Permite la circulación interior
- Visitantes/Espectadores: Permite la circulación exterior
- Visitantes/Espectadores: Permite la circulación interior

Régimen de acceso

- Libre: Libre gratuito

Usuarios

- Deportistas en general

PISTA DE PETANCA

Espacios deportivos (1/1): PISTA PETANCA

Actividad principal

- PETANCA
- PETANCA

Cerramiento

- ESPACIO ABIERTO
- Aire libre (no dispone de cubierta)

Conservación del pavimento

- PERMITE LA PRACTICA DEPORTIVA
- Bueno

Estado de uso

- EN USO
- Normal

Iluminación

- NO PERMITE EL USO NOCTURNO
- No hay iluminación

Pavimento

- NATURAL
- Tierra

Tipo de espacio

- CONVENCIONAL REGLADO
- Pistas
- PISTAS ESPECIALIZADAS Y OTRAS PISTAS
- Pista de Petanca

Espacio convencional reglado : Pista >
Largo (m) > 9

Espacio convencional reglado : Pista >
Ancho (m) > 2,7

Espacio convencional reglado : Pista >
Superficie (m²) >

Espacio convencional reglado : Pista >
Orientación del eje longitudinal >
OESTE-ESTE

Código IEDA: 17606

PISTA DE PETANCA

CAMINO DE ARGUELLES 23520, Begíjar (Jaén)

Teléfono: 953763002

Teléfono móvil:

Fax: 953764003

Email: begijar@promojaen.es

Web: www.begijar.es

Pista de petanca

Tipo de gestor

- PROPIEDAD PUBLICA
- ADMINISTRACION LOCAL
- AYUNTAMIENTO

PISTA DE PETANCA

Atributos

Accesibilidad/Supresión de barreras arquitectónicas

- Construcción: Instalación concebida como adaptada
- Deportistas: Permite la circulación exterior
- Visitantes/Espectadores: Permite la circulación exterior

Régimen de acceso

- Libre: Libre gratuito

Usuarios

- Deportistas en general

PISTA DE PETANCA

Espacios deportivos (1/9): PISTA 1

Actividad principal

- PETANCA
- PETANCA

Cerramiento

- ESPACIO ABIERTO
- Aire libre (no dispone de cubierta)

Conservación del pavimento

- PERMITE LA PRACTICA DEPORTIVA
- Bueno

Estado de uso

- EN USO
- Normal

Iluminación

- NO PERMITE EL USO NOCTURNO
- No hay iluminación

Pavimento

- NATURAL
- Tierra

Tipo de espacio

- CONVENCIONAL REGLADO
- Pistas
- PISTAS ESPECIALIZADAS Y OTRAS PISTAS
- Pista de Petanca

Espacio convencional reglado : Pista >
Largo (m) > 9

Espacio convencional reglado : Pista >
Ancho (m) > 2,7

Espacio convencional reglado : Pista >
Superficie (m²) >

Espacio convencional reglado : Pista >
Orientación del eje longitudinal >
NORTE-SUR

PISTA DE PETANCA

Espacios deportivos (2/9): PISTA 2

Actividad principal

- PETANCA
- PETANCA

Cerramiento

- ESPACIO ABIERTO
- Aire libre (no dispone de cubierta)

Conservación del pavimento

- PERMITE LA PRACTICA DEPORTIVA
- Bueno

Estado de uso

- EN USO
- Normal

Iluminación

- NO PERMITE EL USO NOCTURNO
- No hay iluminación

Pavimento

- NATURAL
- Tierra

Tipo de espacio

- CONVENCIONAL REGLADO
- Pistas
- PISTAS ESPECIALIZADAS Y OTRAS PISTAS
- Pista de Petanca

Espacio convencional reglado : Pista >
Largo (m) > 9

Espacio convencional reglado : Pista >
Ancho (m) > 2,7

Espacio convencional reglado : Pista >
Superficie (m²) >

Espacio convencional reglado : Pista >
Orientación del eje longitudinal >
NORTE-SUR

PISTA DE PETANCA

Espacios deportivos (3/9): PISTA 3

Actividad principal

- PETANCA
- PETANCA

Cerramiento

- ESPACIO ABIERTO
- Aire libre (no dispone de cubierta)

Conservación del pavimento

- PERMITE LA PRACTICA DEPORTIVA
- Bueno

Estado de uso

- EN USO
- Normal

Iluminación

- NO PERMITE EL USO NOCTURNO
- No hay iluminación

Pavimento

- NATURAL
- Tierra

Tipo de espacio

- CONVENCIONAL REGLADO
- Pistas
- PISTAS ESPECIALIZADAS Y OTRAS PISTAS
- Pista de Petanca

Espacio convencional reglado : Pista >
Largo (m) > 9

Espacio convencional reglado : Pista >
Ancho (m) > 2,7

Espacio convencional reglado : Pista >
Superficie (m²) >

Espacio convencional reglado : Pista >
Orientación del eje longitudinal >
NORTE-SUR

PISTA DE PETANCA

Espacios deportivos (4/9): PISTA 4

Actividad principal

- PETANCA
- PETANCA

Cerramiento

- ESPACIO ABIERTO
- Aire libre (no dispone de cubierta)

Conservación del pavimento

- PERMITE LA PRACTICA DEPORTIVA
- Bueno

Estado de uso

- EN USO
- Normal

Iluminación

- NO PERMITE EL USO NOCTURNO
- No hay iluminación

Pavimento

- NATURAL
- Tierra

Tipo de espacio

- CONVENCIONAL REGLADO
- Pistas
- PISTAS ESPECIALIZADAS Y OTRAS PISTAS
- Pista de Petanca

Espacio convencional reglado : Pista >
Largo (m) > 9

Espacio convencional reglado : Pista >
Ancho (m) > 2,7

Espacio convencional reglado : Pista >
Superficie (m²) >

Espacio convencional reglado : Pista >
Orientación del eje longitudinal >
NORTE-SUR

PISTA DE PETANCA

Espacios deportivos (5/9): PISTA 5

Actividad principal

- PETANCA
- PETANCA

Cerramiento

- ESPACIO ABIERTO
- Aire libre (no dispone de cubierta)

Conservación del pavimento

- PERMITE LA PRACTICA DEPORTIVA
- Bueno

Estado de uso

- EN USO
- Normal

Iluminación

- NO PERMITE EL USO NOCTURNO
- No hay iluminación

Pavimento

- NATURAL
- Tierra

Tipo de espacio

- CONVENCIONAL REGLADO
- Pistas
- PISTAS ESPECIALIZADAS Y OTRAS PISTAS
- Pista de Petanca

Espacio convencional reglado : Pista >
Largo (m) > 9

Espacio convencional reglado : Pista >
Ancho (m) > 2,7

Espacio convencional reglado : Pista >
Superficie (m²) >

Espacio convencional reglado : Pista >
Orientación del eje longitudinal >
NORTE-SUR

PISTA DE PETANCA

Espacios deportivos (6/9): PISTA 6

Actividad principal

- PETANCA
- PETANCA

Cerramiento

- ESPACIO ABIERTO
- Aire libre (no dispone de cubierta)

Conservación del pavimento

- PERMITE LA PRACTICA DEPORTIVA
- Bueno

Estado de uso

- EN USO
- Normal

Iluminación

- NO PERMITE EL USO NOCTURNO
- No hay iluminación

Pavimento

- NATURAL
- Tierra

Tipo de espacio

- CONVENCIONAL REGLADO
- Pistas
- PISTAS ESPECIALIZADAS Y OTRAS PISTAS
- Pista de Petanca

Espacio convencional reglado : Pista >
Largo (m) > 9

Espacio convencional reglado : Pista >
Ancho (m) > 2,7

Espacio convencional reglado : Pista >
Superficie (m²) >

Espacio convencional reglado : Pista >
Orientación del eje longitudinal >
NORTE-SUR

PISTA DE PETANCA

Espacios deportivos (7/9): PISTA 7

Actividad principal

- PETANCA
- PETANCA

Cerramiento

- ESPACIO ABIERTO
- Aire libre (no dispone de cubierta)

Conservación del pavimento

- PERMITE LA PRACTICA DEPORTIVA
- Bueno

Estado de uso

- EN USO
- Normal

Iluminación

- NO PERMITE EL USO NOCTURNO
- No hay iluminación

Pavimento

- NATURAL
- Tierra

Tipo de espacio

- CONVENCIONAL REGLADO
- Pistas
- PISTAS ESPECIALIZADAS Y OTRAS PISTAS
- Pista de Petanca

Espacio convencional reglado : Pista >
Largo (m) > 9

Espacio convencional reglado : Pista >
Ancho (m) > 2,7

Espacio convencional reglado : Pista >
Superficie (m²) >

Espacio convencional reglado : Pista >
Orientación del eje longitudinal >
NORTE-SUR

PISTA DE PETANCA

Espacios deportivos (8/9): PISTA 8

Actividad principal

- PETANCA
- PETANCA

Cerramiento

- ESPACIO ABIERTO
- Aire libre (no dispone de cubierta)

Conservación del pavimento

- PERMITE LA PRACTICA DEPORTIVA
- Bueno

Estado de uso

- EN USO
- Normal

Iluminación

- NO PERMITE EL USO NOCTURNO
- No hay iluminación

Pavimento

- NATURAL
- Tierra

Tipo de espacio

- CONVENCIONAL REGLADO
- Pistas
- PISTAS ESPECIALIZADAS Y OTRAS PISTAS
- Pista de Petanca

Espacio convencional reglado : Pista >
Largo (m) > 9

Espacio convencional reglado : Pista >
Ancho (m) > 2,7

Espacio convencional reglado : Pista >
Superficie (m²) >

Espacio convencional reglado : Pista >
Orientación del eje longitudinal >
NORTE-SUR

PISTA DE PETANCA

Espacios deportivos (9/9): PISTA 9

Actividad principal

- PETANCA
- PETANCA

Cerramiento

- ESPACIO ABIERTO
- Aire libre (no dispone de cubierta)

Conservación del pavimento

- PERMITE LA PRACTICA DEPORTIVA
- Bueno

Estado de uso

- EN USO
- Normal

Iluminación

- NO PERMITE EL USO NOCTURNO
- No hay iluminación

Pavimento

- NATURAL
- Tierra

Tipo de espacio

- CONVENCIONAL REGLADO
- Pistas
- PISTAS ESPECIALIZADAS Y OTRAS PISTAS
- Pista de Petanca

Espacio convencional reglado : Pista >
Largo (m) > 9

Espacio convencional reglado : Pista >
Ancho (m) > 2,7

Espacio convencional reglado : Pista >
Superficie (m²) >

Espacio convencional reglado : Pista >
Orientación del eje longitudinal >
NORTE-SUR

Código IEDA: 7449

PISTA POLIDEPORTIVA DE BEGÍJAR

AVENIDA EUROPA 23520, Begíjar (Jaén)

Teléfono: 953763002

Teléfono móvil:

Fax: 953764003

Email: begijar@promojaen.es

Web: www.begijar.es

Pistas y pabellones deportivos

Tipo de gestor

- PROPIEDAD PUBLICA
- ADMINISTRACION LOCAL
- AYUNTAMIENTO

PISTA POLIDEPORTIVA DE BEGÍJAR

Atributos

Accesibilidad/Supresión de barreras arquitectónicas

- Construcción: Instalación concebida como adaptada
- Deportistas: Permite la circulación exterior
- Deportistas: Permite la circulación interior
- Visitantes/Espectadores: Permite la circulación exterior
- Visitantes/Espectadores: Permite la circulación interior

Régimen de acceso

- Libre: Libre gratuito

Usuarios

- Deportistas en general

Servicios generales

- Movilidad: Aparcamiento (propio o en las inmediaciones)

PISTA POLIDEPORTIVA DE BEGÍJAR

Espacios deportivos (1/1): PISTA POLIDEPORTIVA

Actividad principal

- FÚTBOL
- FÚTBOL SALA

Cerramiento

- ESPACIO ABIERTO
- Aire libre (no dispone de cubierta)

Conservación del pavimento

- PERMITE LA PRACTICA DEPORTIVA
- Bueno

Estado de uso

- EN USO
- Normal

Iluminación

- PERMITE EL USO NOCTURNO
- Permite entrenamientos

Pavimento

- HORMIGONES AGLOMERADOS
- Hormigon con tratamiento superficial

Tipo de espacio

- CONVENCIONAL REGLADO
- Pistas
- PISTAS ESPECIALIZADAS Y OTRAS PISTAS
- Otras pistas mayores o iguales 400 m²

Espacio convencional reglado : Pista >
Largo (m) >

Espacio convencional reglado : Pista >
Ancho (m) > 17,8

Espacio convencional reglado : Pista >
Superficie (m²) > 551

Espacio convencional reglado : Pista >
Orientación del eje longitudinal >
SUROESTE-NORESTE

Código IEDA: 17605

PISTAS DE PÁDEL

CALLE LOS ALAMOS 23520, Begíjar (Jaén)

Teléfono: 953763002

Teléfono móvil:

Fax: 953764003

Email: begijar@promojaen.es

Web: www.begijar.es

Pistas de padel

Tipo de gestor

- PROPIEDAD PUBLICA
- ADMINISTRACION LOCAL
- AYUNTAMIENTO

PISTAS DE PÁDEL

Atributos

Accesibilidad/Supresión de barreras arquitectónicas

- Construcción: Instalación concebida como adaptada
- Deportistas: Permite la circulación exterior
- Deportistas: Permite la circulación interior
- Visitantes/Espectadores: Permite la circulación exterior
- Visitantes/Espectadores: Permite la circulación interior

Régimen de acceso

- Libre: Libre pagando entrada

Usuarios

- Deportistas en general

PISTAS DE PÁDEL

Espacios deportivos (1/1): PISTA 1

Actividad principal

- PADEL
- PADEL

Cerramiento

- ESPACIO ABIERTO
- Aire libre (no dispone de cubierta)

Conservación del pavimento

- PERMITE LA PRACTICA DEPORTIVA
- Bueno

Estado de uso

- EN USO
- Normal

Iluminación

- PERMITE EL USO NOCTURNO
- Permite entrenamientos

Pavimento

- HIERBA ARTIFICIAL
- Con arena

Tipo de espacio

- CONVENCIONAL REGLADO
- Pistas con pared
- FRONTONES Y OTRAS PISTAS DE PARED
- Pádel

Espacio convencional reglado : Pista con pared > Largo (m) >

Espacio convencional reglado : Pista con pared > Ancho (m) >

Espacio convencional reglado : Pista con pared > Altura pared (m) > 4

Espacio convencional reglado : Pista con pared > Superficie (m²) > 200

Espacio convencional reglado : Pista con pared > Número de paredes > 4

Espacio convencional reglado : Pista con pared > Orientación del eje longitudinal > OESTE-ESTE

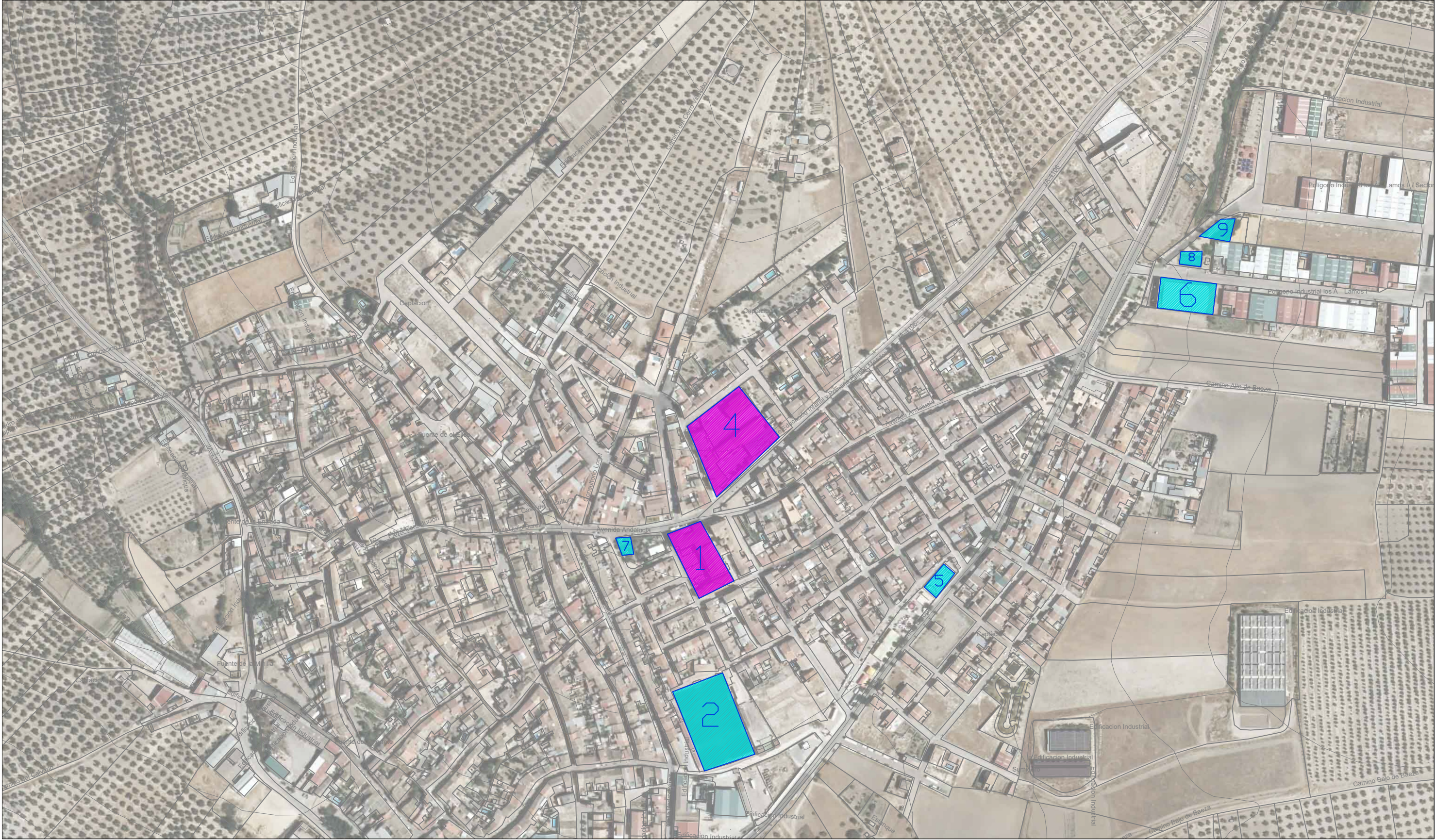

INSTALACIONES DEPORTIVAS MUNICIPALES

- 2.- CAMPO MUNICIPAL DE DEPORTES
- 3.- PISCINA MUNICIPAL
- 5.- PISTA POLIDEPORTIVA DE BEGÍJAR
- 6.- PABELLÓN CUBIERTO
- 7.- PISTA DE PETANCA
- 8.- PISTAS DE PÁDEL

CENTROS EDUCATIVOS PÚBLICOS

- 1.- I.E.S VERA CRUZ
- 4.- C.E.I.P. RAMON MENDOZA

SUELO DISPONIBLE PGOU, EQUIPAMIENTO DEPORTIVO

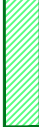

PROPUESTAS NUEVA CONSTRUCCIÓN



PLAN LOCAL DE INSTALACIONES DEPORTIVAS DE BEGÍJAR (JAÉN)



SISTEMA DE INSTALACIONES DEPORTIVAS

LOCALIZACIÓN: ESQUEMA GENERAL Y SUBZONAS

ESCALA: 1/1000

DOCUMENTO: PLANO DE INSTALACIONES DEPORTIVAS EXISTENTES

Código IEDA: 7448

C.E.I.P. RAMON MENDOZA

FRANCISCO ORTIZ 23520, Begíjar (Jaén)

Teléfono: 953 77 98 52

Teléfono móvil:

Fax:

Email:

Web:

Pertenece a Centro educativo

Pistas y pabellones deportivos

Tipo de gestor

- PROPIEDAD PUBLICA
- ADMINISTRACION LOCAL
- AYUNTAMIENTO

C.E.I.P. RAMON MENDOZA

Atributos

Accesibilidad/Supresión de barreras arquitectónicas

- Construcción: Instalación concebida como adaptada
- Deportistas: Permite la circulación exterior
- Deportistas: Permite la circulación interior
- Visitantes/Espectadores: Permite la circulación exterior
- Visitantes/Espectadores: Permite la circulación interior

Régimen de acceso

- Restringido: Restringido a alumnos

Protección contra incendios

- Extintores portátiles

Usuarios

- Escolares

Servicios generales

- Movilidad: Integrado en centro de carácter sociocultural o comercial
- Movilidad: Aparcamiento (propio o en las inmediaciones)
- Servicios generales: Oficinas
- Servicios generales: Aula de formación

C.E.I.P. RAMON MENDOZA

Espacios deportivos (1/3): PISTA POLIDEPORTIVA SEMICUBIERTA

Actividad principal

- FÚTBOL
- FÚTBOL SALA

Cerramiento

- ESPACIO ABIERTO
- Sólo cubierto (con abertura lateral)

Conservación del pavimento

- PERMITE LA PRACTICA DEPORTIVA
- Regular

Estado de uso

- EN USO
- Normal

Iluminación

- NO PERMITE EL USO NOCTURNO
- No hay iluminación

Pavimento

- HORMIGONES AGLOMERADOS
- Hormigon

Tipo de espacio

- CONVENCIONAL REGLADO
- Pistas
- PISTAS ESPECIALIZADAS Y OTRAS PISTAS
- Otras pistas mayores o iguales 400 m²

Espacio convencional reglado : Pista >
Largo (m) >

Espacio convencional reglado : Pista >
Ancho (m) > 14,4

Espacio convencional reglado : Pista >
Superficie (m²) > 493

Espacio convencional reglado : Pista >
Orientación del eje longitudinal >
SUROESTE-NORESTE

C.E.I.P. RAMON MENDOZA

Espacios deportivos (2/3): PISTA BALONCESTO

Actividad principal

- BALONCESTO
- BALONCESTO

Cerramiento

- ESPACIO ABIERTO
- Aire libre (no dispone de cubierta)

Conservación del pavimento

- PERMITE LA PRACTICA DEPORTIVA
- Bueno

Estado de uso

- EN USO
- Normal

Iluminación

- NO PERMITE EL USO NOCTURNO
- No hay iluminación

Pavimento

- HORMIGONES AGLOMERADOS
- Hormigon con tratamiento superficial

Tipo de espacio

- CONVENCIONAL REGLADO
- Pistas
- PISTAS ESPECIALIZADAS Y OTRAS PISTAS
- Otras pistas mayores o iguales 400 m2

Espacio convencional reglado : Pista >
Largo (m) >

Espacio convencional reglado : Pista >
Ancho (m) > 20,1

Espacio convencional reglado : Pista >
Superficie (m²) > 470

C.E.I.P. RAMON MENDOZA

Espacios deportivos (3/3): PISTA FUTBOL

Actividad principal

- FÚTBOL
- FÚTBOL

Cerramiento

- ESPACIO ABIERTO
- Aire libre (no dispone de cubierta)

Conservación del pavimento

- PERMITE LA PRACTICA DEPORTIVA
- Bueno

Estado de uso

- EN USO
- Normal

Iluminación

- NO PERMITE EL USO NOCTURNO
- No hay iluminación

Pavimento

- HORMIGONES AGLOMERADOS
- Hormigon con tratamiento superficial

Tipo de espacio

- CONVENCIONAL REGLADO
- Pistas
- PISTAS ESPECIALIZADAS Y OTRAS PISTAS
- Otras pistas menores a 400 m²

Espacio convencional reglado : Pista >
Largo (m) >

Espacio convencional reglado : Pista >
Ancho (m) > 14,6

Espacio convencional reglado : Pista >
Superficie (m²) > 372

Espacio convencional reglado : Pista >
Orientación del eje longitudinal >
SUROESTE-NORESTE

Código IEDA: 7446

CAMPO MUNICIPAL DE DEPORTES

CALLE CERVANTES 23520, Begijar (Jaén)

Teléfono: 953763563

Teléfono móvil:

Fax: 953764003

Email:

Web: www.begijar.es

Campos, Pistas y pabellones deportivos

Tipo de gestor

- PROPIEDAD PUBLICA
- ADMINISTRACION LOCAL
- AYUNTAMIENTO

CAMPO MUNICIPAL DE DEPORTES

Atributos

Accesibilidad/Supresión de barreras arquitectónicas

- Construcción: Instalación concebida como adaptada
- Deportistas: Permite la circulación exterior
- Deportistas: Permite la circulación interior
- Visitantes/Espectadores: Permite la circulación exterior
- Visitantes/Espectadores: Permite la circulación interior

Régimen de acceso

- Libre: Libre gratuito

Usuarios

- Deportistas en general

CAMPO MUNICIPAL DE DEPORTES

Espacios deportivos (1/2): CAMPO DE FUTBOL

Actividad principal

- FÚTBOL
- FÚTBOL

Cerramiento

- ESPACIO ABIERTO
- Aire libre (no dispone de cubierta)

Conservación del pavimento

- PERMITE LA PRACTICA DEPORTIVA
- Bueno

Estado de uso

- EN USO
- Normal

Iluminación

- PERMITE EL USO NOCTURNO
- Permite competición

Pavimento

- HIERBA ARTIFICIAL
- Con caucho o similar

Tipo de espacio

- CONVENCIONAL REGLADO
- Campos
- CAMPOS POLIDEPORTIVOS
- Campo polideportivo de 4000 m2 hasta 8000 m2

Espacio convencional reglado : Campos >
Largo (m) >

Espacio convencional reglado : Campos >
Ancho (m) >

Espacio convencional reglado : Campos >
Superficie (m²) > 5270

Espacio convencional reglado : Campos >
Orientación del eje longitudinal >
NOROESTE-SURESTE

CAMPO MUNICIPAL DE DEPORTES

Espacios deportivos (2/2): PISTA 2POLIDEPORTIVA 2

Actividad principal

- FÚTBOL
- FÚTBOL SALA

Cerramiento

- RECINTO CERRADO
- Cerrado fijo (cerramiento tradicional)

Conservación del pavimento

- PERMITE LA PRACTICA DEPORTIVA
- Bueno

Estado de uso

- EN USO
- Normal

Iluminación

- PERMITE EL USO NOCTURNO
- Permite entrenamientos

Pavimento

- SINTETICOS
- Sintetico elastico

Tipo de espacio

- CONVENCIONAL REGLADO
- Pistas
- PISTAS POLIDEPORTIVAS
- Pista Polideportiva de 800 a 1000 m2

Espacio convencional reglado : Sala >
Largo (m) >

Espacio convencional reglado : Sala >
Ancho (m) > 20,6

Espacio convencional reglado : Sala >
Superficie (m²) > 906

Espacio convencional reglado : Sala >
Orientación del eje longitudinal >
NOROESTE-SURESTE

Espacio convencional reglado : Pista >
Largo (m) > 906

Espacio convencional reglado : Pista >
Ancho (m) >

Espacio convencional reglado : Pista >
Superficie (m²) > 20,6

Espacio convencional reglado : Pista >
Orientación del eje longitudinal >
NOROESTE-SURESTE

Código IEDA: 6321

IES VERA CRUZ

AVENIDA ANDALUCIA 23520, Begíjar (Jaén)

Teléfono: 953 779 511

Teléfono móvil:

Fax: 953 779 513

Email: 23700633.edu@juntadeandalucia.es

Web:

Pertenece a Centro educativo

Pistas y pabellones deportivos, Salas

Tipo de gestor

- PROPIEDAD PUBLICA
- UNIVERSIDADES PUBLICAS
- ADMINISTRACION AUTONOMICA
- CC.AA

IES VERA CRUZ

Atributos

Accesibilidad/Supresión de barreras arquitectónicas

- Deportistas: Permite la circulación exterior
- Visitantes/Espectadores: Permite la circulación exterior

Régimen de acceso

- Restringido: Restringido a alumnos

Protección contra incendios

- Extintores portátiles

Usuarios

- Escolares

Servicios generales

- Movilidad: Integrado en centro de carácter sociocultural o comercial
- Servicios generales: Control de acceso
- Servicios generales: Oficinas
- Servicios generales: Aula de formación
- Servicio de mantenimiento: Almacén general

IES VERA CRUZ

Espacios deportivos (1/2): PISTA POLIDEPORTIVA 1

Actividad principal

- FÚTBOL
- FÚTBOL SALA

Cerramiento

- ESPACIO ABIERTO
- Aire libre (no dispone de cubierta)

Conservación del pavimento

- PERMITE LA PRACTICA DEPORTIVA
- Bueno

Estado de uso

- EN USO
- Normal

Iluminación

- PERMITE EL USO NOCTURNO
- Permite entrenamientos

Pavimento

- HORMIGONES AGLOMERADOS
- Hormigon con tratamiento superficial

Tipo de espacio

- CONVENCIONAL REGLADO
- Pistas
- PISTAS POLIDEPORTIVAS
- Pista Polideportiva de 400 a 800 m2

Actividad secundaria

Espacio convencional reglado : Pista >
Largo (m) >

Espacio convencional reglado : Pista >
Ancho (m) >

Espacio convencional reglado : Pista >
Superficie (m²) > 800

Espacio convencional reglado : Pista >
Orientación del eje longitudinal >
NOROESTE-SURESTE

IES VERA CRUZ

Espacios deportivos (2/2): GIMNASIO

Actividad principal

- OTRAS ACTIVIDADES FISICO DEPORTIVAS
- EXPRESIÓN CORPORAL

Cerramiento

- RECINTO CERRADO
- Cerrado fijo (cerramiento tradicional)

Conservación del pavimento

- PERMITE LA PRACTICA DEPORTIVA
- Bueno

Estado de uso

- EN USO
- Normal

Iluminación

- NO PERMITE EL USO NOCTURNO
- Es parcial o insuficiente

Pavimento

- SINTETICOS
- Sintetico elastico

Tipo de espacio

- CONVENCIONAL REGLADO
- Salas
- SALA POLIVALENTE
- Sala polivalente de 300 m o mayor

Espacio convencional reglado : Sala > Largo (m) >

Espacio convencional reglado : Sala > Ancho (m) > 15,8

Espacio convencional reglado : Sala > Superficie (m²) > 437

Espacio convencional reglado : Sala > Orientación del eje longitudinal > NOROESTE-SURESTE

Espacio convencional reglado : Sala > Altura de la sala > 8