

# **ANEXO II: EVALUACIÓN AMBIENTAL ESTRATÉGICA**

*"Las propuestas incluidas en este Plan Local no se encuentran entre los supuestos contemplados en el artículo 36 de la Ley 7/2007, de 9 de Julio, de Gestión Integrada de la Calidad Ambiental. Independientemente, las actuaciones recogidas en este Plan Local se adecúan a lo dictaminado en el Plan General de Ordenación Urbana (PGOU) del municipio en lo que respecta a Evaluación Ambiental Estratégica (EAE)".*

Código IEDA: 17464

## C.E.I.P. TORRE DEL LUCERO

CALLE CABAÑUELA 2 23568, Bélmez de la Moraleda (Jaén)

Teléfono: 953 36 67 89

Teléfono móvil: 671566436

Fax:

Email: [direccion@ceiptorredellucero.net](mailto:direccion@ceiptorredellucero.net)

Web: <https://www.ceiptorredellucero.net/>

Pertenece a Centro educativo

Pistas y pabellones deportivos, Salas

### Tipo de gestor

- PROPIEDAD PUBLICA
- UNIVERSIDADES PUBLICAS
- ADMINISTRACION AUTONOMICA
- CC.AA

## C.E.I.P. TORRE DEL LUCERO

### Atributos

#### Accesibilidad/Supresión de barreras arquitectónicas

- Construcción: Instalación concebida como adaptada
- Deportistas: Permite la circulación exterior
- Deportistas: Permite la circulación interior
- Deportistas: Aseos adaptados (al menos uno)
- Deportistas: Vestuario adaptado (al menos uno)
- Visitantes/Espectadores: Permite la circulación exterior

#### Régimen de acceso

- Restringido: Restringido a alumnos

#### Protección contra incendios

- Alumbrado de emergencia
- Bocas de incendios equipadas
- Extintores portátiles
- Detección

#### Usuarios

- Escolares

#### Servicios generales

- Movilidad: Aparcamiento (propio o en las inmediaciones)
- Servicios generales: Sala de lectura
- Servicios generales: Aula de formación
- Servicio de mantenimiento: Almacén general

## C.E.I.P. TORRE DEL LUCERO

### Espacios deportivos (1/2): GIMNASIO POLIVALENTE

#### Actividad principal

- GIMNASIA
- GIMNASIA GENERAL  
(MANTENIMIENTO)

#### Cerramiento

- RECINTO CERRADO
- Cerrado fijo (cerramiento tradicional)

#### Conservación del pavimento

- PERMITE LA PRACTICA DEPORTIVA
- Bueno

#### Estado de uso

- EN USO
- Normal

#### Iluminación

- PERMITE EL USO NOCTURNO
- Permite competición

#### Pavimento

- SINTETICOS
- Sintetico rigido

#### Tipo de espacio

- CONVENCIONAL REGLADO
- Salas
- SALA POLIVALENTE
- Sala polivalente de 100 m hasta 200 m

#### Actividad secundaria

Actividad secundaria

GIMNASIA ARTISTICA

Actividad secundaria

GIMNASIA RITMICA

Actividad secundaria

FUTBOL SALA

Actividad secundaria

Actividad secundaria

EXPRESION CORPORAL

Espacio convencional reglado : Sala >

Largo (m) >

Espacio convencional reglado : Sala >

Ancho (m) >

Espacio convencional reglado : Sala >

Superficie (m<sup>2</sup>) > 150

Espacio convencional reglado : Sala >

Altura de la sala > 5

Espacio convencional reglado : Sala >

Orientación del eje longitudinal >

NORTE-SUR

## C.E.I.P. TORRE DEL LUCERO

### Espacios deportivos (2/2): PISTA POLIDEPORTIVA

#### Actividad principal

- FÚTBOL
- FÚTBOL SALA

#### Cerramiento

- ESPACIO ABIERTO
- Aire libre (no dispone de cubierta)

#### Conservación del pavimento

- PERMITE LA PRACTICA DEPORTIVA
- Bueno

#### Estado de uso

- EN USO
- Normal

#### Iluminación

- NO PERMITE EL USO NOCTURNO
- No hay iluminación

#### Pavimento

- HORMIGONES AGLOMERADOS
- Hormigon con tratamiento superficial

#### Tipo de espacio

- CONVENCIONAL REGLADO
- Pistas
- PISTAS POLIDEPORTIVAS
- Pista Polideportiva de 800 a 1000 m2

#### Actividad secundaria

#### Actividad secundaria

#### Actividad secundaria

VOLIBOL  
Espacio convencional reglado : Pista >  
Largo (m) >

Espacio convencional reglado : Pista >  
Ancho (m) >

Espacio convencional reglado : Pista >  
Superficie (m²) > 800

Espacio convencional reglado : Pista >  
Orientación del eje longitudinal >  
NORTE-SUR

Código IEDA: 17465

## GIMNASIO MUNICIPAL

CALLE CAMINO VIEJO DEL PRADO, 4 23568, Bélmez de la Moraleda (Jaén)

Teléfono: 953 39 44 54

Teléfono móvil:

Fax:

Email: [belmez@promojaen.es](mailto:belmez@promojaen.es)

Web: <http://www.belmezdelamoreda.es/ayuntamiento/instalaciones.html>

Salas

### Tipo de gestor

- PROPIEDAD PUBLICA
- ADMINISTRACION LOCAL
- AYUNTAMIENTO

## GIMNASIO MUNICIPAL

### Atributos

#### Accesibilidad/Supresión de barreras arquitectónicas

- Construcción: Instalación se ha adaptado mediante reformas
- Deportistas: Permite la circulación exterior
- Deportistas: Permite la circulación interior
- Deportistas: Aseos adaptados (al menos uno)
- Deportistas: Vestuario adaptado (al menos uno)

#### Régimen de acceso

- Libre: Libre pagando cuota periódica de abono o socio

#### Protección contra incendios

- Extintores portátiles

#### Usuarios

- Deportistas en general

#### Eficiencia energética

- Tratamiento de residuos: Separación

#### Servicios generales

- Movilidad: Aparcamiento (propio o en las inmediaciones)



## GIMNASIO MUNICIPAL

### Espacios deportivos (1/1): GIMNASIO

#### Actividad principal

- OTRAS ACTIVIDADES FISICO DEPORTIVAS
- MUSCULACIÓN

#### Cerramiento

- RECINTO CERRADO
- Cerrado fijo (cerramiento tradicional)

#### Conservación del pavimento

- PERMITE LA PRACTICA DEPORTIVA
- Bueno

#### Estado de uso

- EN USO
- Normal

#### Iluminación

- PERMITE EL USO NOCTURNO
- Permite competición

#### Pavimento

- SINTETICOS
- Otros pavimentos sinteticos

#### Tipo de espacio

- CONVENCIONAL REGLADO
- Salas
- SALA ESPECIALIZADA Y OTRAS SALAS
- Sala especializada

Espacio convencional reglado : Sala > Largo (m) >

Espacio convencional reglado : Sala > Ancho (m) > 9

Espacio convencional reglado : Sala > Superficie (m²) > 108

Espacio convencional reglado : Sala > Altura de la sala > 4

Espacio convencional reglado : Sala > Orientación del eje longitudinal > ESTE-OESTE

Código IEDA: 6394

## PISCINA MUNICIPAL

CAMINO VIEJO DEL PRADO S/N 23568, Bélmez de la Moraleda (Jaén)

Teléfono: 953 39 72 04

Teléfono móvil:

Fax:

Email: [belmez@promojaen.es](mailto:belmez@promojaen.es)

Web: <http://www.belmezdelamoreda.es/ayuntamiento/instalaciones.html>

Otros espacios complementarios, Piscinas

### Tipo de gestor

- PROPIEDAD PUBLICA
- ADMINISTRACION LOCAL
- AYUNTAMIENTO

## PISCINA MUNICIPAL

### Atributos

#### Accesibilidad/Supresión de barreras arquitectónicas

- Construcción: Instalación se ha adaptado mediante reformas
- Deportistas: Permite la circulación exterior
- Deportistas: Permite la circulación interior

#### Régimen de acceso

- Libre: Libre pagando entrada

#### Usuarios

- Deportistas en general

#### Eficiencia energética

- Tratamiento de residuos: Separación

#### Servicios generales

- Movilidad: Aparcamiento (propio o en las inmediaciones)
- Servicios generales: Bar
- Salud y estética: Enfermería
- Servicio de mantenimiento: Almacén general

## PISCINA MUNICIPAL

### Espacios deportivos (1/2): PISCINA RECREATIVA

#### Actividad principal

- NATACIÓN
- NATACIÓN RECREATIVA

#### Cerramiento

- ESPACIO ABIERTO
- Aire libre (no dispone de cubierta)

#### Conservación del pavimento

- PERMITE LA PRACTICA DEPORTIVA
- Bueno

#### Estado de uso

- EN USO
- Normal

#### Iluminación

- NO PERMITE EL USO NOCTURNO
- No hay iluminación

#### Pavimento

- BALDOSAS SIMILAR
- Baldosa Ceramica

#### Tipo de espacio

- CONVENCIONAL REGLADO
- Vasos de piscina
- OTROS VASOS
- Vaso recreativo

#### Actividad secundaria

NATACIÓN

Actividad secundaria

ENSEÑANZA

Actividad secundaria

AGUAGYM

Espacio convencional reglado : Vaso de piscina > Largo (m) >

Espacio convencional reglado : Vaso de piscina > Ancho (m) > 12,5

Espacio convencional reglado : Vaso de piscina > Superficie (m²) > 312,5

Espacio convencional reglado : Vaso de piscina > Rebosadero del vaso > Puntual en pared (skimers) >

Espacio convencional reglado : Vaso de piscina > Accesibilidad al vaso > Fija >

Espacio convencional reglado : Vaso de piscina > Pavimento recinto de vasos > Baldosas y similares >

Espacio convencional reglado : Vaso de piscina > Sistema de calentamiento de agua. Fuente de energía Principal >

Electricidad > Espacio convencional reglado : Vaso de piscina > Sistema de tratamiento de agua de piscinas > Cloro >

Espacio convencional reglado : Vaso de piscina > Orientación del eje longitudinal >

NORTE - SUR

## PISCINA MUNICIPAL

### Espacios deportivos (2/2): VASO CHAPOTEO

#### Actividad principal

- NATACIÓN
- NATACIÓN RECREATIVA

#### Cerramiento

- ESPACIO ABIERTO
- Cerramiento estacional (temporadas)

#### Conservación del pavimento

- PERMITE LA PRACTICA DEPORTIVA
- Bueno

#### Estado de uso

- EN USO
- Estacional

#### Iluminación

- NO PERMITE EL USO NOCTURNO
- No hay iluminación

#### Pavimento

- BALDOSAS SIMILAR
- Baldosa Hormigon

#### Tipo de espacio

- CONVENCIONAL REGLADO
- Vasos de piscina
- OTROS VASOS
- Vaso de chapoteo

Espacio convencional reglado : Vaso de piscina > Largo (m) > 4

Espacio convencional reglado : Vaso de piscina > Ancho (m) > 4

Espacio convencional reglado : Vaso de piscina > Profundidad máxima (m) > 0,5

Espacio convencional reglado : Vaso de piscina > Profundidad mínima (m) > 0,5

Espacio convencional reglado : Vaso de piscina > Superficie (m²) >

Espacio convencional reglado : Vaso de piscina > Rebosadero del vaso > Lineal en pared >

Espacio convencional reglado : Vaso de piscina > Accesibilidad al vaso > Sin Accesibilidad >

Espacio convencional reglado : Vaso de piscina > Orientación del eje longitudinal > NORTE - SUR

Espacio convencional reglado : Vaso de piscina > Pavimento recinto de vasos > Baldosas y similares >

Espacio convencional reglado : Vaso de piscina > Sistema de tratamiento de agua de piscinas > Cloro >

Código IEDA: 17463

## POLIDEPORTIVO MUNICIPAL

CAMINO VIEJO DEL PRADO S/N 23568, Bélmez de la Moraleda (Jaén)

Teléfono: 953 39 44 54

Teléfono móvil:

Fax:

Email: [belmez@promojaen.es](mailto:belmez@promojaen.es)

Web: <http://www.belmezdelamoreda.es/ayuntamiento/instalaciones.html>

Campos de fútbol, Pistas de padel, Pistas y pabellones deportivos

### Tipo de gestor

- PROPIEDAD PUBLICA
- ADMINISTRACION LOCAL
- AYUNTAMIENTO

## POLIDEPORTIVO MUNICIPAL

### Atributos

#### Accesibilidad/Supresión de barreras arquitectónicas

- Construcción: Instalación se ha adaptado mediante reformas
- Deportistas: Permite la circulación exterior
- Deportistas: Permite la circulación interior
- Deportistas: Aseos adaptados (al menos uno)
- Deportistas: Vestuario adaptado (al menos uno)
- Visitantes/Espectadores: Permite la circulación exterior
- Visitantes/Espectadores: Permite la circulación interior
- Visitantes/Espectadores: Aseos adaptados (al menos uno)

#### Régimen de acceso

- Libre: Libre pagando entrada

#### Protección contra incendios

- Extintores portátiles

#### Usuarios

- Deportistas en general

#### Servicios generales

- Movilidad: Aparcamiento (propio o en las inmediaciones)
- Servicio de mantenimiento: Almacén general

## POLIDEPORTIVO MUNICIPAL

### Espacios deportivos (1/3): PISTA POLIDEPORTIVA CUBIERTA

#### Actividad principal

- FÚTBOL
- FÚTBOL

#### Cerramiento

- RECINTO CERRADO
- Cerrado fijo (cerramiento tradicional)

#### Conservación del pavimento

- PERMITE LA PRACTICA DEPORTIVA
- Bueno

#### Estado de uso

- EN USO
- Normal

#### Iluminación

- PERMITE EL USO NOCTURNO
- Permite competición

#### Pavimento

- SINTETICOS
- Sintetico rigido

#### Tipo de espacio

- CONVENCIONAL REGLADO
- Pistas
- PISTAS POLIDEPORTIVAS
- Pista Polideportiva de 800 a 1000 m2

#### Actividad secundaria

#### Actividad secundaria

#### Actividad secundaria

VOLIBOL  
Espacio convencional reglado : Pista >  
Largo (m) >

Espacio convencional reglado : Pista >  
Ancho (m) >

Espacio convencional reglado : Pista >  
Superficie (m²) > 800

Espacio convencional reglado : Pista >  
Orientación del eje longitudinal >  
ESTE-OESTE



## POLIDEPORTIVO MUNICIPAL

### Espacios deportivos (2/3): PISTA DE PÁDEL

#### Actividad principal

- PADEL
- PADEL

#### Cerramiento

- ESPACIO ABIERTO
- Aire libre (no dispone de cubierta)

#### Conservación del pavimento

- PERMITE LA PRACTICA DEPORTIVA
- Bueno

#### Estado de uso

- EN USO
- Normal

#### Iluminación

- PERMITE EL USO NOCTURNO
- Permite competición

#### Pavimento

- HIERBA ARTIFICIAL
- Con arena

#### Tipo de espacio

- CONVENCIONAL REGLADO
- Pistas con pared
- FRONTONES Y OTRAS PISTAS DE PARED
- Pádel

Espacio convencional reglado : Pista con pared > Largo (m) >

Espacio convencional reglado : Pista con pared > Ancho (m) >

Espacio convencional reglado : Pista con pared > Altura pared (m) > 3

Espacio convencional reglado : Pista con pared > Superficie (m<sup>2</sup>) > 200

Espacio convencional reglado : Pista con pared > Número de paredes > 4

Espacio convencional reglado : Pista con pared > Orientación del eje longitudinal > ESTE-OESTE

## POLIDEPORTIVO MUNICIPAL

### Espacios deportivos (3/3): CAMPO DE FÚTBOL 7

#### Actividad principal

- FÚTBOL
- FÚTBOL-7

#### Cerramiento

- ESPACIO ABIERTO
- Aire libre (no dispone de cubierta)

#### Conservación del pavimento

- PERMITE LA PRACTICA DEPORTIVA
- Bueno

#### Estado de uso

- EN USO
- Normal

#### Iluminación

- PERMITE EL USO NOCTURNO
- Permite competición

#### Pavimento

- HIERBA ARTIFICIAL
- Con caucho o similar

#### Tipo de espacio

- CONVENCIONAL REGLADO
- Campos
- CAMPOS ESPECIALIZADOS Y OTROS CAMPOS
- Campo de fútbol 7

Espacio convencional reglado : Campos >  
Largo (m) >

Espacio convencional reglado : Campos >  
Ancho (m) >

Espacio convencional reglado : Campos >  
Superficie (m²) > 2925

Espacio convencional reglado : Campos >  
Orientación del eje longitudinal >  
NORTE-SUR



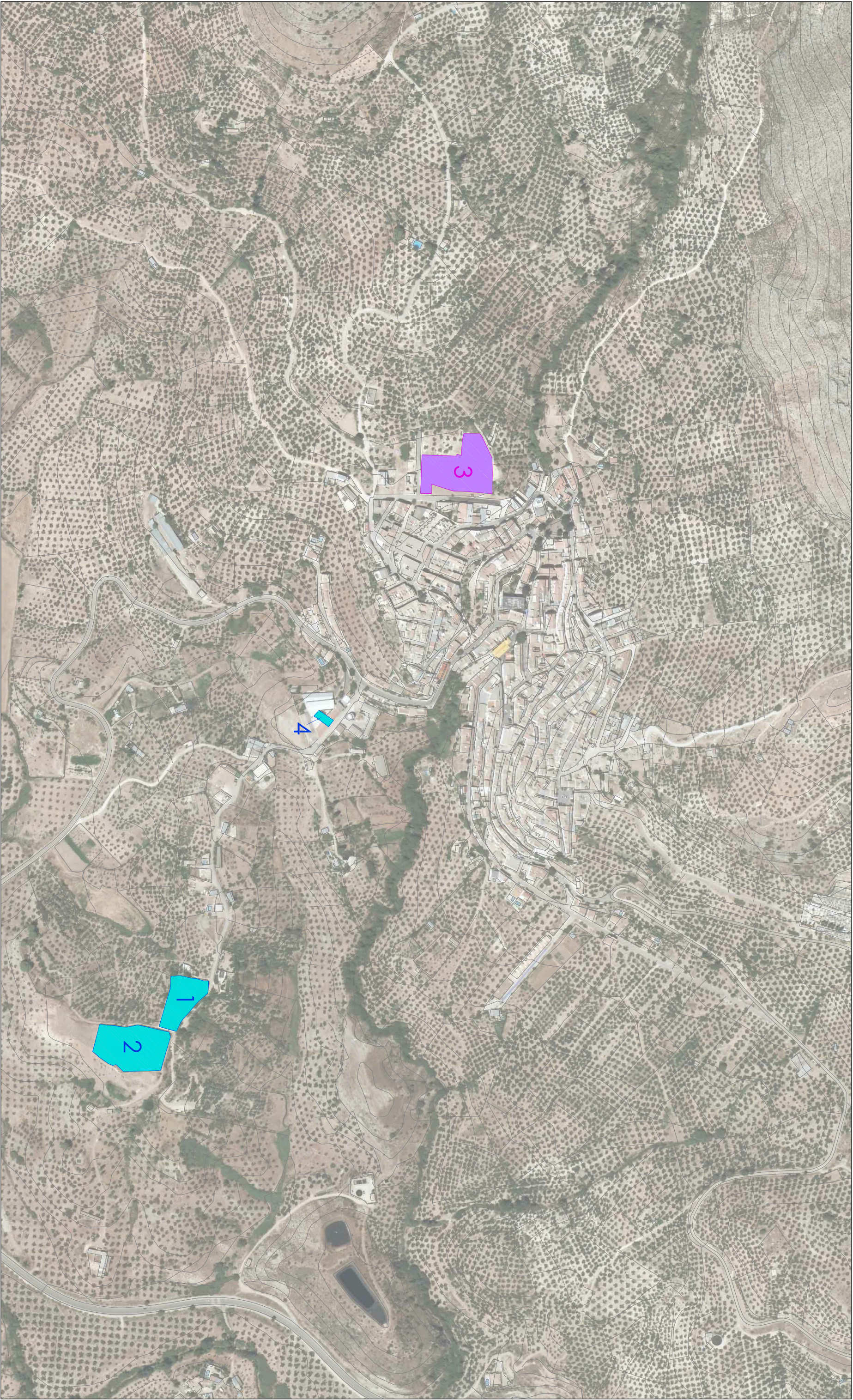

INSTALACIONES DEPORTIVAS MUNICIPALES

- 1.- PISCINA MUNICIPAL
- 2.- POLIDEPORTIVO MUNICIPAL
- 4.- GIMNASIO MUNICIPAL

CENTROS EDUCATIVOS PUBLICOS

- 3.- C.E.I.P. TORRE DEL LUCERO

SUELO DISPONIBLE

PROPUESTAS NUEVA CONSTRUCCION

PLAN LOCAL DE INSTALACIONES DEPORTIVAS  
DE BELMEZ DE LA MORALEDA (JAÉN)



SISTEMA DE INSTALACIONES DEPORTIVAS

LOCALIZACIÓN: ESQUEMA GENERAL Y SUBZONAS

ESCALA: 1/2500

DOCUMENTO: PLANO DE INSTALACIONES DEPORTIVAS  
EXISTENTES, BELMEZ DE LA MORALEDA