



DOCUMENTACIÓN ANEXA

ANEXO I: INVENTARIO LOCAL DE INSTALACIONES DEPORTIVAS

ANEXO II: EVALUACIÓN AMBIENTAL ESTRATÉGICA

"Las propuestas incluidas en este Plan Local no se encuentran entre los supuestos contemplados en el artículo 36 de la Ley 7/2007, de 9 de Julio, de Gestión Integrada de la Calidad Ambiental. Independientemente, las actuaciones recogidas en este Plan Local se adecúan a lo dictaminado en el Plan General de Ordenación Urbana (PGOU) del municipio en lo que respecta a Evaluación Ambiental Estratégica (EAE)".

**ANEXO III:
CERTIFICADO ACREDITATIVO DE LA
CONFORMIDAD DE LAS
DETERMINACIONES DEL PLAN LOCAL CON
EL PLANEAMIENTO URBANÍSTICO EN
VIGOR**

ANEXO IV: DISPONIBILIDAD DE SUELO

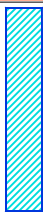
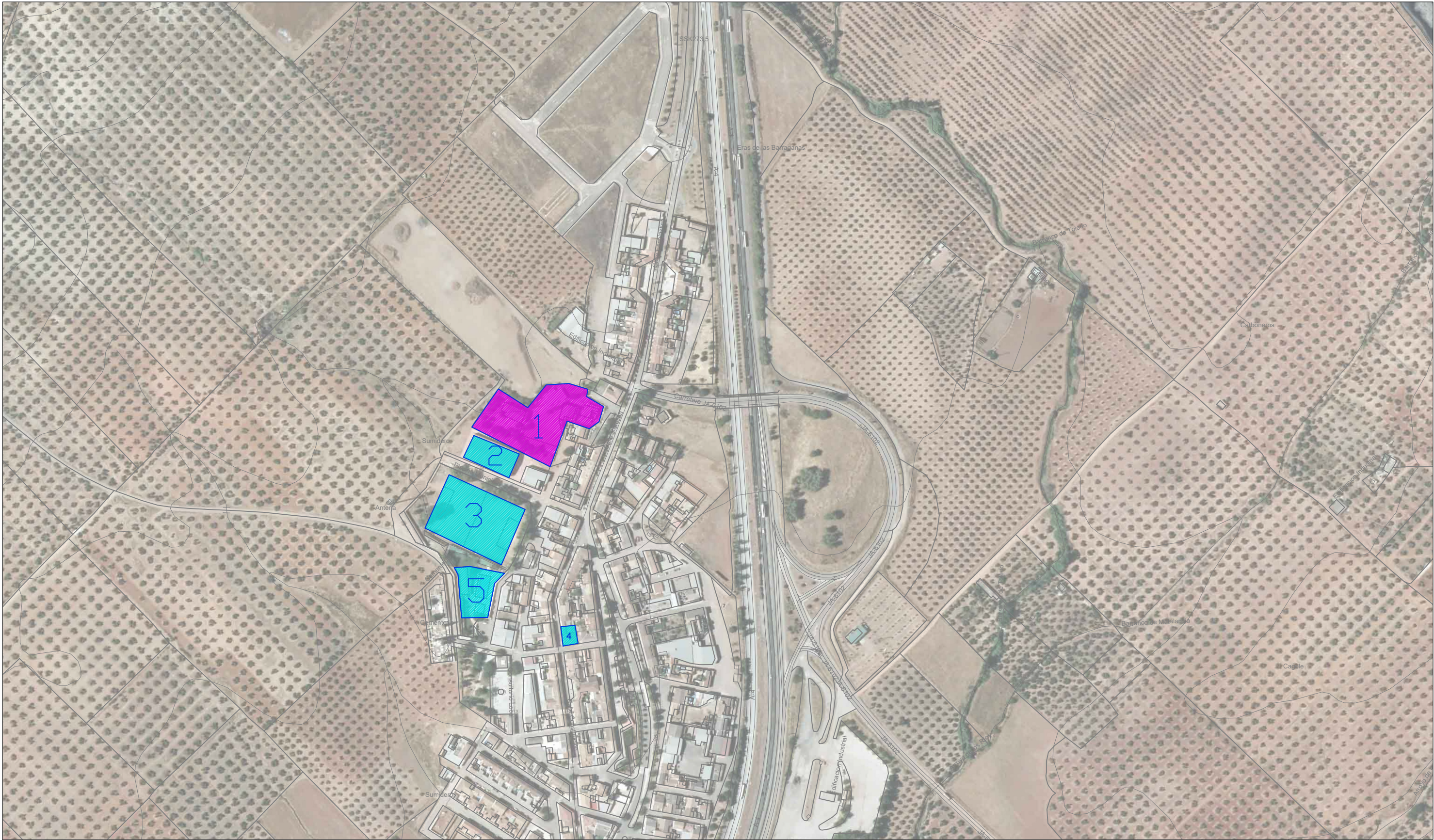

INSTALACIONES DEPORTIVAS MUNICIPALES

- 2.- PABELLON POLIDEPORTIVO MUNICIPAL ALVARO DEL BOSQUE
- 3.- COMPLEJO MUNICIPAL DE CARBONEROS
- 4.- SALA CUBIERTA DE MANTENIMIENTO PARA MAYORES
- 5.- PISCINA MUNICIPAL

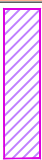

CENTROS EDUCATIVOS PUBLICOS

- 1.- C.E.I.P. LOS ALAMOS

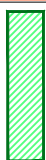

SUELO DISPONIBLE PGOU. EQUIPAMIENTO DEPORTIVO



PROPUESTAS NUEVA CONSTRUCCIÓN

- 1.- CONSTRUCCIÓN DE PISTA POLIVALENTE



PLAN LOCAL DE INSTALACIONES DEPORTIVAS DE CARBONEROS (JAÉN)



SISTEMA DE INSTALACIONES DEPORTIVAS

LOCALIZACIÓN: ESQUEMA GENERAL Y SUBZONAS

ESCALA: 1/1000

DOCUMENTO: PLANO DE INSTALACIONES DEPORTIVAS EXISTENTES

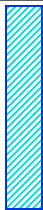
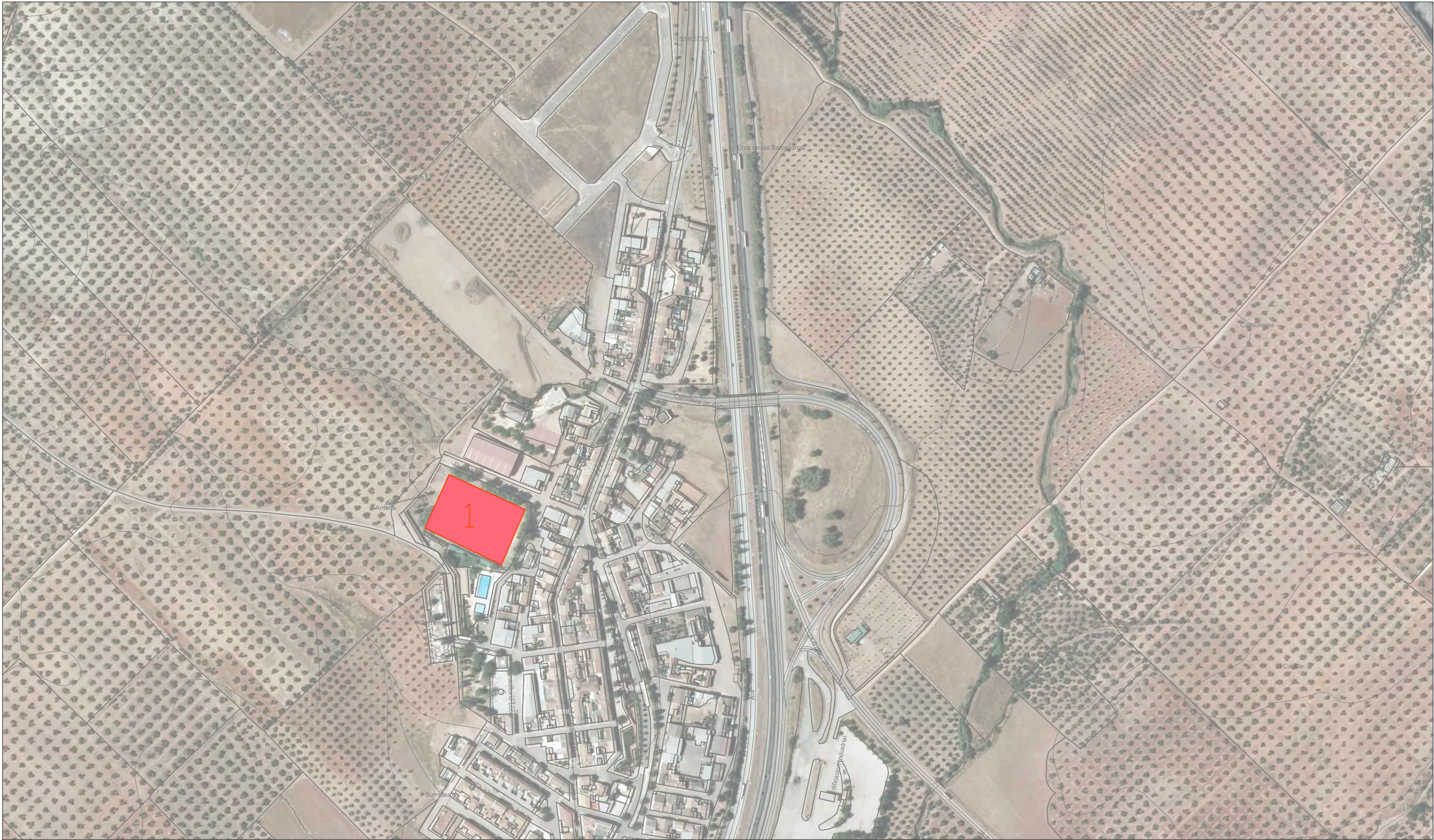

INSTALACIONES DEPORTIVAS MUNICIPALES

- 2.- PABELLON POLIDEPORTIVO MUNICIPAL ALVARO DEL BOSQUE
- 3.- COMPLEJO MUNICIPAL DE CARBONEROS
- 4.- SALA CUBIERTA DE MANTENIMIENTO PARA MAYORES
- 5.- PISCINA MUNICIPAL

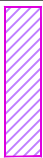

CENTROS EDUCATIVOS PUBLICOS

- 1.- C.E.I.P. LOS ALAMOS

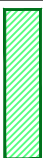

SUELO DISPONIBLE PGOU. EQUIPAMIENTO DEPORTIVO



PROPUESTAS NUEVA CONSTRUCCIÓN

- 1.- CONSTRUCCIÓN DE PISTA POLIVALENTE



PLAN LOCAL DE INSTALACIONES DEPORTIVAS DE CARBONEROS (JAÉN)



SISTEMA DE INSTALACIONES DEPORTIVAS

LOCALIZACIÓN: ESQUEMA GENERAL Y SUBZONAS

ESCALA: 1/1000

DOCUMENTO: PLANO DE PROPUESTAS DE NUEVAS INSTALACIONES



Código IEDA: 7012

C.E.I.P. LOS ALAMOS

CALLE CAROLINA 19 23211, Carboneros (Jaén)

Teléfono: 953609605

Teléfono móvil:

Fax: 953609606

Email: 23601163.dpja.ced@juntadeandalucia.es

Web:

Pertenece a Centro educativo

Pistas y pabellones deportivos

Tipo de gestor

- PROPIEDAD PUBLICA
- M INTERIOR
- ADMINISTRACION AUTONOMICA EDUCATIVO
- CC.AA

C.E.I.P. LOS ALAMOS

Atributos

Accesibilidad/Supresión de barreras arquitectónicas

- Deportistas: Permite la circulación interior
- Visitantes/Espectadores: Permite la circulación interior
- Deportistas: Permite la circulación exterior
- Visitantes/Espectadores: Permite la circulación exterior

Régimen de acceso

- Restringido: Restringido a alumnos

Protección contra incendios

- Extintores portátiles

Usuarios

- Escolares

Servicios generales

- Movilidad: Integrado en centro de carácter sociocultural o comercial
- Servicios generales: Control de acceso
- Servicios generales: Oficinas
- Servicios generales: Aula de formación

C.E.I.P. LOS ALAMOS

Espacios deportivos (1/2): PISTA POLIDEPORTIVA

Actividad principal

- FÚTBOL
- FÚTBOL SALA

Cerramiento

- ESPACIO ABIERTO
- Aire libre (no dispone de cubierta)

Conservación del pavimento

- NO PERMITE LA PRACTICA DEPORTIVA
- Mal estado

Estado de uso

- EN USO
- Normal

Iluminación

- NO PERMITE EL USO NOCTURNO
- No hay iluminación

Pavimento

- HORMIGONES AGLOMERADOS
- Hormigon con tratamiento superficial

Tipo de espacio

- CONVENCIONAL REGLADO
- Pistas
- PISTAS POLIDEPORTIVAS
- Pista Polideportiva de 400 a 800 m²

Actividad secundaria

Espacio convencional reglado : Pista >
Largo (m) >

Espacio convencional reglado : Pista >
Ancho (m) >

Espacio convencional reglado : Pista >
Superficie (m²) > 800

Espacio convencional reglado : Pista >
Orientación del eje longitudinal >
NORESTE-SUROESTE

C.E.I.P. LOS ALAMOS

Espacios deportivos (2/2): PISTA MULTIUSOS ANEXA

Actividad principal

- VOLEIBOL
- VOLEIBOL

Cerramiento

- ESPACIO ABIERTO
- Aire libre (no dispone de cubierta)

Conservación del pavimento

- NO PERMITE LA PRACTICA DEPORTIVA
- Mal estado

Estado de uso

- EN USO
- Normal

Iluminación

- NO PERMITE EL USO NOCTURNO
- No hay iluminación

Pavimento

- HORMIGONES AGLOMERADOS
- Hormigon con tratamiento superficial

Tipo de espacio

- CONVENCIONAL REGLADO
- Pistas
- PISTAS ESPECIALIZADAS Y OTRAS PISTAS
- Otras pistas menores a 400 m2

Código IEDA: 7014

COMPLEJO MUNICIPAL DE CARBONEROS

CALLE FUENTE PALMERA 23211, Carboneros (Jaén)

Teléfono: 953661179

Teléfono móvil:

Fax: 953661104

Email: carboneros@promojaen.es

Web: www.carboneros.es

Campos, Otros espacios complementarios, Piscinas

Tipo de gestor

- PROPIEDAD PUBLICA
- ADMINISTRACION LOCAL
- AYUNTAMIENTO

COMPLEJO MUNICIPAL DE CARBONEROS

Atributos

Accesibilidad/Supresión de barreras arquitectónicas

- Deportistas: Permite la circulación exterior
- Deportistas: Permite la circulación interior
- Visitantes/Espectadores: Permite la circulación exterior
- Visitantes/Espectadores: Permite la circulación interior
- Visitantes/Espectadores: Aseos adaptados (al menos uno)

Régimen de acceso

- Libre: Libre pagando cuota periódica de abono o socio
- Libre: Libre pagando entrada

Usuarios

- Deportistas en general

COMPLEJO MUNICIPAL DE CARBONEROS

Espacios deportivos (1/3): CAMPO DE FUTBOL DE CARBONEROS

Actividad principal

- FÚTBOL
- FÚTBOL

Cerramiento

- ESPACIO ABIERTO
- Aire libre (no dispone de cubierta)

Conservación del pavimento

- NO PERMITE LA PRACTICA DEPORTIVA
- Mal estado

Estado de uso

- EN USO
- Normal

Iluminación

- NO PERMITE EL USO NOCTURNO
- Es parcial o insuficiente

Pavimento

- NATURAL
- Tierra estabilizada

Tipo de espacio

- CONVENCIONAL REGLADO
- Campos
- CAMPOS POLIDEPORTIVOS
- Campo polideportivo de 4000 m2 hasta 8000 m2

Actividad secundaria

TENIS

Actividad secundaria

RETANCA

Actividad secundaria

FÚTBOL SALA

Actividad secundaria

Actividad secundaria

Actividad secundaria

Actividad secundaria

Actividad secundaria

Actividad secundaria

Actividad secundaria

Actividad secundaria

Actividad secundaria

Actividad secundaria

Actividad secundaria

Actividad secundaria

Actividad secundaria

Actividad secundaria

Actividad secundaria

Actividad secundaria

Actividad secundaria

Actividad secundaria

Actividad secundaria

Actividad secundaria

Actividad secundaria

Actividad secundaria

Actividad secundaria

Actividad secundaria

Actividad secundaria

Actividad secundaria

Actividad secundaria

Actividad secundaria

Actividad secundaria

Actividad secundaria

Actividad secundaria

Actividad secundaria

Actividad secundaria

Actividad secundaria

Actividad secundaria

Actividad secundaria

Actividad secundaria

Actividad secundaria

Actividad secundaria

Actividad secundaria

Espacio convencional reglado : Campos >
Largo (m) >

Espacio convencional reglado : Campos >
Ancho (m) >

Espacio convencional reglado : Campos >
Superficie (m²) > 5.562

Espacio convencional reglado : Campos >
Orientación del eje longitudinal >
NORESTE-SUROESTE

COMPLEJO MUNICIPAL DE CARBONEROS

Espacios deportivos (2/3): PISCINA MUNICIPAL VASO DEPORTIVO

Actividad principal

- NATACIÓN
- NATACIÓN

Cerramiento

- ESPACIO ABIERTO
- Aire libre (no dispone de cubierta)

Conservación del pavimento

- PERMITE LA PRACTICA DEPORTIVA
- Bueno

Estado de uso

- EN USO
- Estacional

Iluminación

- PERMITE EL USO NOCTURNO
- Permite entrenamientos

Pavimento

- BALDOSAS SIMILAR
- Baldosa Ceramica

Tipo de espacio

- CONVENCIONAL REGLADO
- Vasos de piscina
- VASOS DEPORTIVOS
- Vaso deportivo de 25 m

Actividad secundaria

· NATACIÓN RECREATIVA

· ENSEÑANZA

Espacio convencional reglado : Vaso de piscina > Largo (m) >

Espacio convencional reglado : Vaso de piscina > Ancho (m) >

Espacio convencional reglado : Vaso de piscina > Profundidad máxima (m) > 2,4

Espacio convencional reglado : Vaso de piscina > Profundidad mínima (m) > 1,2

Espacio convencional reglado : Vaso de piscina > Número de calles > 4

Espacio convencional reglado : Vaso de piscina > Superficie (m²) > 325

Espacio convencional reglado : Vaso de piscina > Rebosadero del vaso > Lineal en pared >

Espacio convencional reglado : Vaso de piscina > Orientación del eje longitudinal > OESTE - ESTE

Espacio convencional reglado : Vaso de piscina > Pavimento recinto de vasos > Hormigones aglomerados >

Espacio convencional reglado : Vaso de piscina > Sistema de tratamiento de agua de piscinas > Cloro >

Espacio convencional reglado : Vaso de piscina > Accesibilidad al vaso > Fija >

COMPLEJO MUNICIPAL DE CARBONEROS

Espacios deportivos (3/3): PISCINA MUNICIPAL VASO CHAPOTEO

Actividad principal

- NATACIÓN
- NATACIÓN

Cerramiento

- ESPACIO ABIERTO
- Aire libre (no dispone de cubierta)

Conservación del pavimento

- PERMITE LA PRACTICA DEPORTIVA
- Bueno

Estado de uso

- EN USO
- Estacional

Iluminación

- PERMITE EL USO NOCTURNO
- Permite entrenamientos

Pavimento

- BALDOSAS SIMILAR
- Baldosa Ceramica

Tipo de espacio

- CONVENCIONAL REGLADO
- Vasos de piscina
- OTROS VASOS
- Vaso de chapoteo

Espacio convencional reglado : Vaso de piscina > Largo (m) >

Espacio convencional reglado : Vaso de piscina > Ancho (m) >

Espacio convencional reglado : Vaso de piscina > Profundidad máxima (m) > 0,4

Espacio convencional reglado : Vaso de piscina > Superficie (m²) > 132

Espacio convencional reglado : Vaso de piscina > Rebosadero del vaso > Lineal en pared >

Espacio convencional reglado : Vaso de piscina > Orientación del eje longitudinal > OESTE - ESTE

Espacio convencional reglado : Vaso de piscina > Pavimento recinto de vasos > Baldosas y similares >

Espacio convencional reglado : Vaso de piscina > Sistema de tratamiento de agua de piscinas > Cloro >

Código IEDA: 7013

PABELLON POLIDEPORTIVO MUNICIPAL ALVARO DEL BOSQUE

CALLE CAÑADA DEL ROSAL 23211, Carboneros (Jaén)

Teléfono: 953661179

Teléfono móvil:

Fax: 953661104

Email: carboneros@promojaen.es

Web: www.carboneros.es

Pistas de padel, Pistas y pabellones deportivos

Tipo de gestor

- PROPIEDAD PUBLICA
- ADMINISTRACION LOCAL
- AYUNTAMIENTO

PABELLON POLIDEPORTIVO MUNICIPAL ALVARO DEL BOSQUE

Atributos

Accesibilidad/Supresión de barreras arquitectónicas

- Deportistas: Permite la circulación exterior
- Deportistas: Permite la circulación interior
- Visitantes/Espectadores: Permite la circulación exterior
- Visitantes/Espectadores: Permite la circulación interior

Régimen de acceso

- Libre: Libre pagando entrada

Usuarios

- Deportistas en general

Servicios generales

- Movilidad: Aparcamiento (propio o en las inmediaciones)
- Servicios generales: Control de acceso
- Servicio de mantenimiento: Almacén general

PABELLON POLIDEPORTIVO MUNICIPAL ALVARO DEL BOSQUE

Espacios deportivos (1/2): PISTA POLIDEPORTIVA

Actividad principal

- FÚTBOL
- FÚTBOL SALA

Cerramiento

- RECINTO CERRADO
- Cerrado fijo (cerramiento tradicional)

Conservación del pavimento

- PERMITE LA PRACTICA DEPORTIVA
- Bueno

Estado de uso

- EN USO
- Normal

Iluminación

- PERMITE EL USO NOCTURNO
- Permite competición

Pavimento

- SINTETICOS
- Sintetico rigido

Tipo de espacio

- CONVENCIONAL REGLADO
- Pistas
- PISTAS POLIDEPORTIVAS
- Pista Polideportiva de 800 a 1000 m2

Actividad secundaria

Actividad secundaria

Actividad secundaria

TENS
Espacio convencional reglado : Pista >
Largo (m) >

Espacio convencional reglado : Pista >
Ancho (m) >

Espacio convencional reglado : Pista >
Superficie (m²) > 968

Espacio convencional reglado : Pista >
Orientación del eje longitudinal >
NORESTE-SUROESTE

PABELLON POLIDEPORTIVO MUNICIPAL ALVARO DEL BOSQUE

Espacios deportivos (2/2): PISTA PADEL

Actividad principal

- PADEL
- PADEL

Cerramiento

- ESPACIO ABIERTO
- Aire libre (no dispone de cubierta)

Conservación del pavimento

- PERMITE LA PRACTICA DEPORTIVA
- Bueno

Estado de uso

- EN USO
- Normal

Iluminación

- PERMITE EL USO NOCTURNO
- Permite entrenamientos

Pavimento

- HIERBA ARTIFICIAL
- Con arena

Tipo de espacio

- CONVENCIONAL REGLADO
- Pistas con pared
- FRONTONES Y OTRAS PISTAS DE PARED
- Pádel

Espacio convencional reglado : Pista con pared > Largo (m) > 20

Espacio convencional reglado : Pista con pared > Ancho (m) > 10

Espacio convencional reglado : Pista con pared > Altura pared (m) > 3

Espacio convencional reglado : Pista con pared > Superficie (m²) > 200

Espacio convencional reglado : Pista con pared > Número de paredes > 4

Espacio convencional reglado : Pista con pared > Orientación del eje longitudinal > NORTE-SUR

Código IEDA: 7016

SALA CUBIERTA DE MANTENIMIENTO PARA MAYORES

CALLE CONSTITUCION 11 23211, Carboneros (Jaén)

Teléfono: 953661179

Teléfono móvil:

Fax: 953661104

Email: carboneros@promojaen.es

Web: www.carboneros.es

Salas

Tipo de gestor

- PROPIEDAD PUBLICA
- ADMINISTRACION LOCAL
- AYUNTAMIENTO

SALA CUBIERTA DE MANTENIMIENTO PARA MAYORES

Atributos

Accesibilidad/Supresión de barreras arquitectónicas

- Deportistas: Permite la circulación exterior
- Deportistas: Permite la circulación interior
- Visitantes/Espectadores: Permite la circulación exterior
- Visitantes/Espectadores: Permite la circulación interior
- Visitantes/Espectadores: Aseos adaptados (al menos uno)

Usuarios

- Deportistas en general

SALA CUBIERTA DE MANTENIMIENTO PARA MAYORES

Espacios deportivos (1/1): SALA CUBIERTA DE MANTENIMIENTO PARA MAYORES

Actividad principal

- GIMNASIA
- GIMNASIA GENERAL (MANTENIMIENTO)

Cerramiento

- RECINTO CERRADO
- Cerrado fijo (cerramiento tradicional)

Conservación del pavimento

- PERMITE LA PRACTICA DEPORTIVA
- Bueno

Estado de uso

- EN USO
- Normal

Iluminación

- PERMITE EL USO NOCTURNO
- Permite entrenamientos

Pavimento

- BALDOSAS SIMILAR
- Terrazo

Tipo de espacio

- CONVENCIONAL REGLADO
- Salas
- SALA ESPECIALIZADA Y OTRAS SALAS
- Otras salas Sup mayor 50 m

Espacio convencional reglado : Sala > Largo (m) >

Espacio convencional reglado : Sala > Ancho (m) > 6,2

Espacio convencional reglado : Sala > Superficie (m²) >

Espacio convencional reglado : Sala > Altura de la sala > 2,5

Espacio convencional reglado : Sala > Orientación del eje longitudinal > OESTE-ESTE