

The background of the page is a grayscale, blurred photograph of an office environment. In the foreground, there are rows of office desks with chairs. A person is visible in the middle ground, standing near a desk. The image is overlaid with a white geometric pattern of interconnected lines, resembling a network or a stylized web, primarily on the right side. A thick white vertical bar is positioned on the left side of the page.

DOCUMENTACIÓN ANEXA

ANEXO I: INVENTARIO LOCAL DE INSTALACIONES DEPORTIVAS

ANEXO II: EVALUACIÓN AMBIENTAL ESTRATÉGICA

"Las propuestas incluidas en este Plan Local no se encuentran entre los supuestos contemplados en el artículo 36 de la Ley 7/2007, de 9 de Julio, de Gestión Integrada de la Calidad Ambiental. Independientemente, las actuaciones recogidas en este Plan Local se adecúan a lo dictaminado en el Plan General de Ordenación Urbana (PGOU) del municipio en lo que respecta a Evaluación Ambiental Estratégica (EAE)".

**ANEXO III:
CERTIFICADO ACREDITATIVO DE LA
CONFORMIDAD DE LAS
DETERMINACIONES DEL PLAN LOCAL CON
EL PLANEAMIENTO URBANÍSTICO EN
VIGOR**

ANEXO IV: DISPONIBILIDAD DE SUELO

-
- An aerial photograph of a village nestled in a valley, surrounded by olive groves and agricultural fields. The village features a central cluster of buildings and a winding road. Five specific plots are highlighted with colored overlays and numbers: Plot 1 is a small cyan area near the center; Plot 2 is a larger cyan area to the left; Plot 3 is a purple area adjacent to Plot 1; Plot 4 is a cyan area above Plot 1; and Plot 5 is a cyan area further up the road. The surrounding landscape is characterized by dense olive groves and patches of bare earth, with a river or stream visible on the right side of the village.

- 



-



LIDERA
sport
consulting.

PLAN LOCAL DE INSTALACIONES DEPORTIVAS DE FRAILES (JAEN)

SISTEMA DE INSTALACIONES DEPORTIVAS

LOCALIZACIÓN: ESQUEMA GENERAL Y SUBZONA

1/250

PLANO DE INSTALACIONES DEPORTIVAS EXISTENTES, NUCLEO URBANO FRAILES

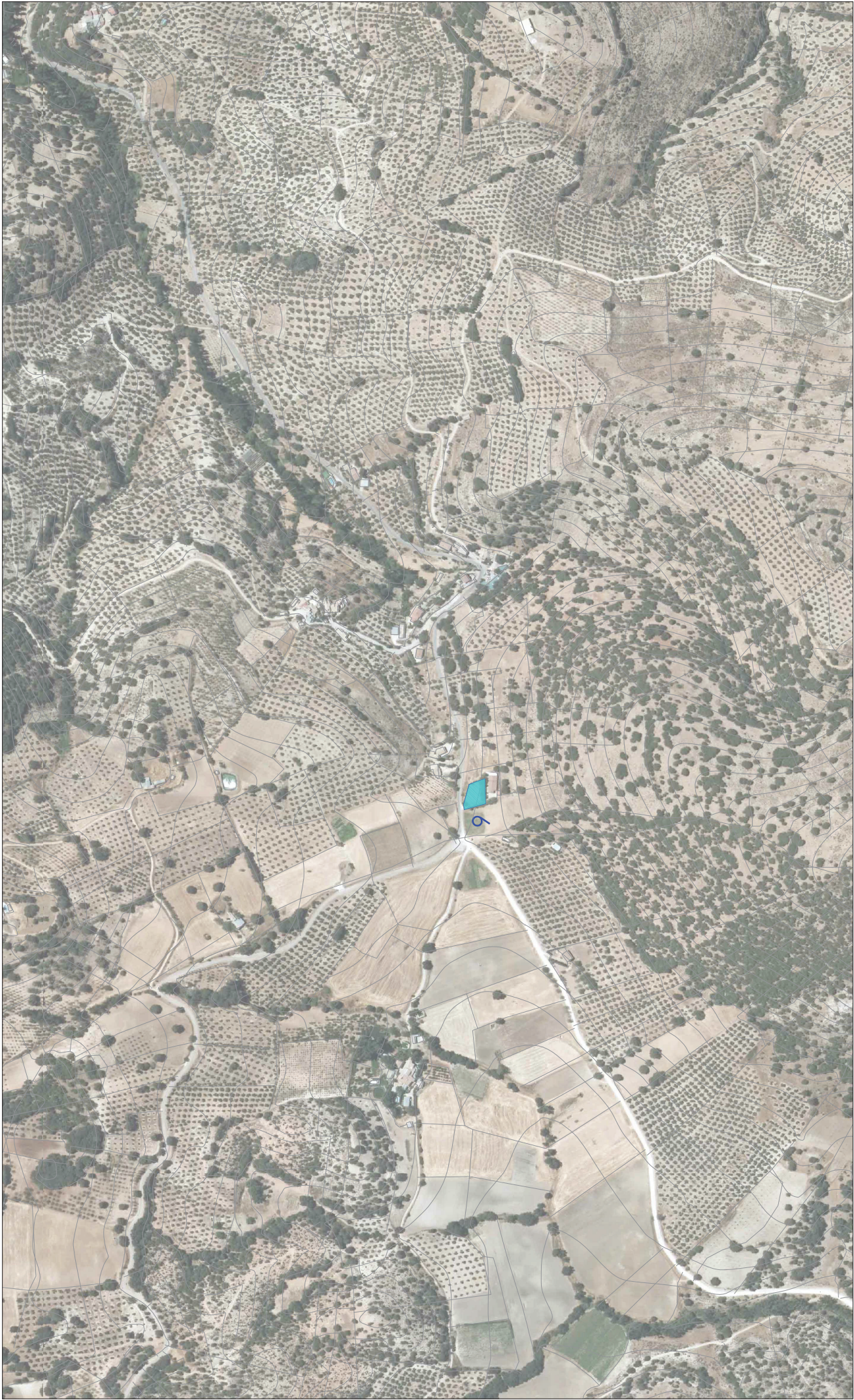

- INSTALACIONES DEPORTIVAS MUNICIPALES
- 1.- POLIDEPORTIVO CIUDAD
 - 4.- GIMNASIO MUNICIPAL
 - 5.- PISTA DE TENIS MUNICIPAL
 - 7.- PISTA DE LOS BARBANCOS
 - 8.- PISTA DE LOS BARBANCOS
 - 9.- PISTA DE LOS BARBANCOS
 - 10.- PISTA DE LOS BARBANCOS
 - 11.- PISTA DE LOS BARBANCOS
 - 12.- MANEJO DE PASEO MUNICIPAL SALUDABLE
 - 13.- MANEJO DE PASEO MUNICIPAL SALUDABLE
 - 14.- MANEJO DE PASEO MUNICIPAL SALUDABLE

- CENTROS EDUCATIVOS PUBLICOS
- 3.- C.I. SANITARIA

- SUELO DEPORTABLE
- 1.- SUELO DEPORTABLE

- PROYECTOS NUEVA CONSTRUCCION
- 1.- PROYECTO DE CAMPO DE FERIA DE FERIA



PLAN LOCAL DE INSTALACIONES DEPORTIVAS DE FRAILES (JAÉN)



DIPUTACIÓN DE JAÉN



LIDERA

LOCALIDAD	ESQUEMA GENERAL Y SITUACIÓN
ESCALA	1/2500
DOCUMENTO	PLANO DE INSTALACIONES DEPORTIVAS EXISTENTES, ANEXO LOS FRAILES
PÁGINA	01/2



- INSTALACIONES DEPORTIVAS MUNICIPALES
- 1.- POLIDEPORTIVO CIUDAD DE FUENTEVALE
 - 2.- COMPLEJO DEPORTIVO MUNICIPAL
 - 3.- PISCINA DE FUENTEVALE
 - 4.- COMPLEJO DEPORTIVO MUNICIPAL
 - 5.- PISCINA DE FUENTEVALE
 - 6.- PISCINA DE FUENTEVALE
 - 7.- PISCINA DE FUENTEVALE
 - 8.- PISCINA DE FUENTEVALE
 - 9.- PISCINA DE FUENTEVALE
 - 10.- PISCINA DE FUENTEVALE
 - 11.- PISCINA DE FUENTEVALE
 - 12.- PISCINA DE FUENTEVALE
 - 13.- PISCINA DE FUENTEVALE
 - 14.- PISCINA DE FUENTEVALE
 - 15.- PISCINA DE FUENTEVALE
 - 16.- PISCINA DE FUENTEVALE
 - 17.- PISCINA DE FUENTEVALE
 - 18.- PISCINA DE FUENTEVALE
 - 19.- PISCINA DE FUENTEVALE
 - 20.- PISCINA DE FUENTEVALE
 - 21.- PISCINA DE FUENTEVALE
 - 22.- PISCINA DE FUENTEVALE
 - 23.- PISCINA DE FUENTEVALE
 - 24.- PISCINA DE FUENTEVALE
 - 25.- PISCINA DE FUENTEVALE
 - 26.- PISCINA DE FUENTEVALE
 - 27.- PISCINA DE FUENTEVALE
 - 28.- PISCINA DE FUENTEVALE
 - 29.- PISCINA DE FUENTEVALE
 - 30.- PISCINA DE FUENTEVALE
 - 31.- PISCINA DE FUENTEVALE
 - 32.- PISCINA DE FUENTEVALE
 - 33.- PISCINA DE FUENTEVALE
 - 34.- PISCINA DE FUENTEVALE
 - 35.- PISCINA DE FUENTEVALE
 - 36.- PISCINA DE FUENTEVALE
 - 37.- PISCINA DE FUENTEVALE
 - 38.- PISCINA DE FUENTEVALE
 - 39.- PISCINA DE FUENTEVALE
 - 40.- PISCINA DE FUENTEVALE
 - 41.- PISCINA DE FUENTEVALE
 - 42.- PISCINA DE FUENTEVALE
 - 43.- PISCINA DE FUENTEVALE
 - 44.- PISCINA DE FUENTEVALE
 - 45.- PISCINA DE FUENTEVALE
 - 46.- PISCINA DE FUENTEVALE
 - 47.- PISCINA DE FUENTEVALE
 - 48.- PISCINA DE FUENTEVALE
 - 49.- PISCINA DE FUENTEVALE
 - 50.- PISCINA DE FUENTEVALE
 - 51.- PISCINA DE FUENTEVALE
 - 52.- PISCINA DE FUENTEVALE
 - 53.- PISCINA DE FUENTEVALE
 - 54.- PISCINA DE FUENTEVALE
 - 55.- PISCINA DE FUENTEVALE
 - 56.- PISCINA DE FUENTEVALE
 - 57.- PISCINA DE FUENTEVALE
 - 58.- PISCINA DE FUENTEVALE
 - 59.- PISCINA DE FUENTEVALE
 - 60.- PISCINA DE FUENTEVALE
 - 61.- PISCINA DE FUENTEVALE
 - 62.- PISCINA DE FUENTEVALE
 - 63.- PISCINA DE FUENTEVALE
 - 64.- PISCINA DE FUENTEVALE
 - 65.- PISCINA DE FUENTEVALE
 - 66.- PISCINA DE FUENTEVALE
 - 67.- PISCINA DE FUENTEVALE
 - 68.- PISCINA DE FUENTEVALE
 - 69.- PISCINA DE FUENTEVALE
 - 70.- PISCINA DE FUENTEVALE
 - 71.- PISCINA DE FUENTEVALE
 - 72.- PISCINA DE FUENTEVALE
 - 73.- PISCINA DE FUENTEVALE
 - 74.- PISCINA DE FUENTEVALE
 - 75.- PISCINA DE FUENTEVALE
 - 76.- PISCINA DE FUENTEVALE
 - 77.- PISCINA DE FUENTEVALE
 - 78.- PISCINA DE FUENTEVALE
 - 79.- PISCINA DE FUENTEVALE
 - 80.- PISCINA DE FUENTEVALE
 - 81.- PISCINA DE FUENTEVALE
 - 82.- PISCINA DE FUENTEVALE
 - 83.- PISCINA DE FUENTEVALE
 - 84.- PISCINA DE FUENTEVALE
 - 85.- PISCINA DE FUENTEVALE
 - 86.- PISCINA DE FUENTEVALE
 - 87.- PISCINA DE FUENTEVALE
 - 88.- PISCINA DE FUENTEVALE
 - 89.- PISCINA DE FUENTEVALE
 - 90.- PISCINA DE FUENTEVALE
 - 91.- PISCINA DE FUENTEVALE
 - 92.- PISCINA DE FUENTEVALE
 - 93.- PISCINA DE FUENTEVALE
 - 94.- PISCINA DE FUENTEVALE
 - 95.- PISCINA DE FUENTEVALE
 - 96.- PISCINA DE FUENTEVALE
 - 97.- PISCINA DE FUENTEVALE
 - 98.- PISCINA DE FUENTEVALE
 - 99.- PISCINA DE FUENTEVALE
 - 100.- PISCINA DE FUENTEVALE

CRITERIOS EDUCATIVOS MUNICIPALES

3.- C.I.T. SANITARIA

SUELO DEPORTIVO

PROYECTOS NUEVA CONSTRUCCION

1.- PROYECTO DE NUEVA CONSTRUCCION DE CAMPO DE FERIA DE FUENTEVALE



PLAN LOCAL DE INSTALACIONES DEPORTIVAS DE FRAILES (JAÉN)



DIPUTACIÓN DE JAÉN



LIDERA
Asesoría
Consultoría

SISTEMA DE INSTALACIONES DEPORTIVAS	
LOCALIZACIÓN	ESQUEMA GENERAL Y SITUACIÓN
ESCALA	1:2500
PROYECTO	PLAN DE INSTALACIONES DEPORTIVAS NUEVA CONSTRUCCION DE CAMPO DE FERIA
FECHA	02

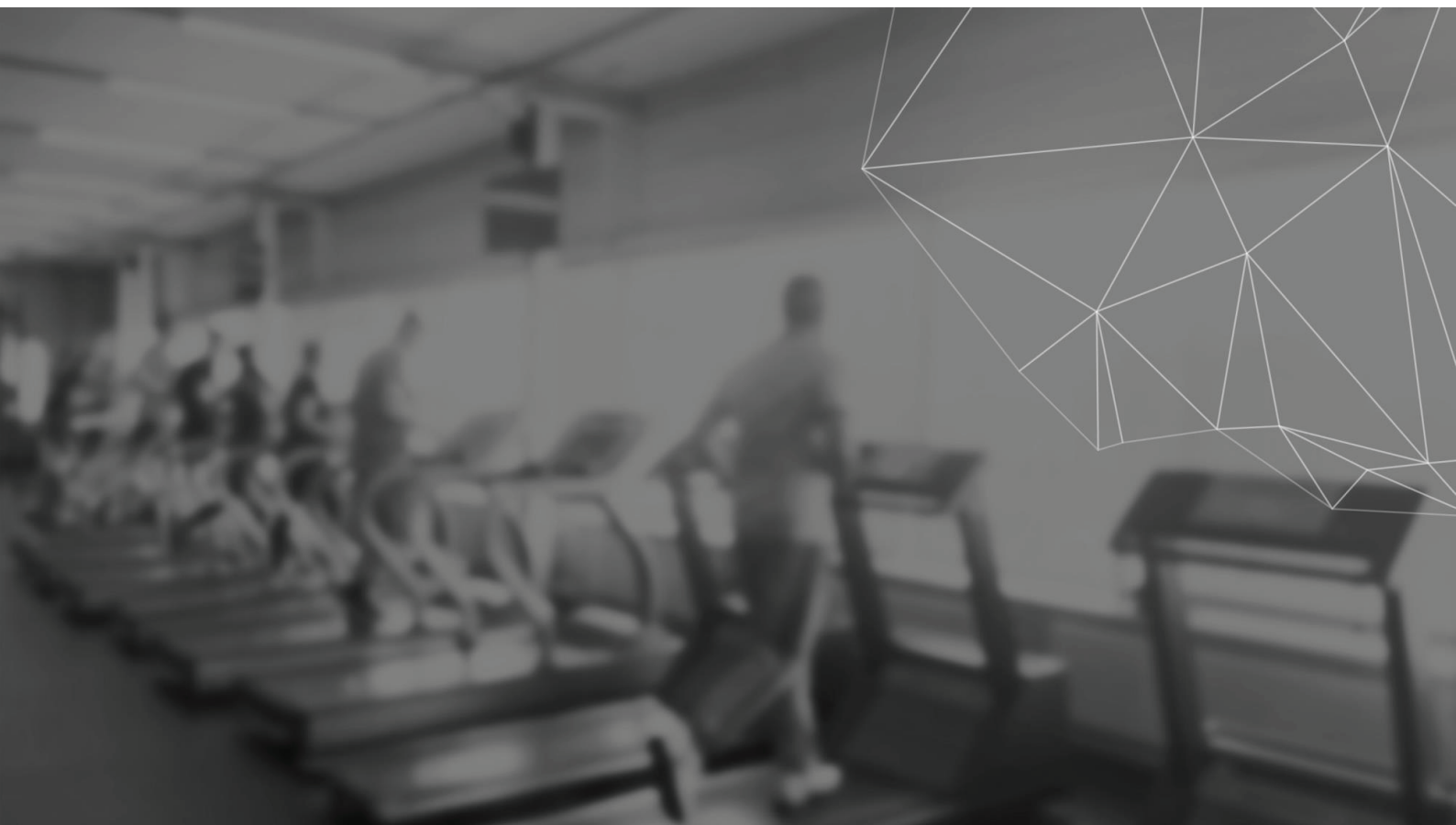

Código IEDA: 7560

C.E.I.P. SANTA LUCIA

CALLE SANTA LUCIA 23690, Frailes (Jaén)

Teléfono: 953599908

Teléfono móvil:

Fax:

Email:

Web:

Pertenece a Centro educativo

Pistas y pabellones deportivos, Salas

Tipo de gestor

- PROPIEDAD PUBLICA
- M INTERIOR
- ADMINISTRACION AUTONOMICA EDUCATIVO
- CC.AA

C.E.I.P. SANTA LUCIA

Atributos

Accesibilidad/Supresión de barreras arquitectónicas

- Deportistas: Permite la circulación exterior
- Deportistas: Permite la circulación interior
- Visitantes/Espectadores: Permite la circulación exterior
- Visitantes/Espectadores: Permite la circulación interior

Régimen de acceso

- Restringido: Restringido a alumnos
- Libre: Libre gratuito

Usuarios

- Escolares

Servicios generales

- Movilidad: Aparcamiento (propio o en las inmediaciones)

C.E.I.P. SANTA LUCIA

Espacios deportivos (1/3): GIMNASIO

Actividad principal

- OTRAS ACTIVIDADES FISICO DEPORTIVAS
- EXPRESIÓN CORPORAL

Cerramiento

- RECINTO CERRADO
- Cerrado fijo (cerramiento tradicional)

Conservación del pavimento

- PERMITE LA PRACTICA DEPORTIVA
- Bueno

Estado de uso

- EN USO
- Normal

Iluminación

- PERMITE EL USO NOCTURNO
- Permite entrenamientos

Pavimento

- HORMIGONES AGLOMERADOS
- Hormigon con tratamiento superficial

Tipo de espacio

- CONVENCIONAL REGLADO
- Salas
- SALA ESPECIALIZADA Y OTRAS SALAS
- Sala equipada

Espacio convencional reglado : Sala > Largo (m) >

Espacio convencional reglado : Sala > Ancho (m) >

Espacio convencional reglado : Sala > Superficie (m²) > 180

Espacio convencional reglado : Sala > Altura de la sala > 5

Espacio convencional reglado : Sala > Orientación del eje longitudinal > SUROESTE-NORESTE

C.E.I.P. SANTA LUCIA

Espacios deportivos (2/3): PISTA DE VOLEIBOL

Actividad principal

- VOLEIBOL
- VOLEIBOL

Cerramiento

- ESPACIO ABIERTO
- Aire libre (no dispone de cubierta)

Conservación del pavimento

- PERMITE LA PRACTICA DEPORTIVA
- Bueno

Estado de uso

- EN USO
- Normal

Iluminación

- NO PERMITE EL USO NOCTURNO
- No hay iluminación

Pavimento

- HORMIGONES AGLOMERADOS
- Hormigon con tratamiento superficial

Tipo de espacio

- CONVENCIONAL REGLADO
- Pistas
- PISTAS ESPECIALIZADAS Y OTRAS PISTAS
- Otras pistas menores a 400 m²

Espacio convencional reglado : Pista >
Largo (m) >

Espacio convencional reglado : Pista >
Ancho (m) >

Espacio convencional reglado : Pista >
Superficie (m²) > 247

Espacio convencional reglado : Pista >
Orientación del eje longitudinal >
SUROESTE-NORESTE

C.E.I.P. SANTA LUCIA

Espacios deportivos (3/3): PISTA DE BALONCESTO

Actividad principal

- BALONCESTO
- BALONCESTO

Cerramiento

- ESPACIO ABIERTO
- Aire libre (no dispone de cubierta)

Conservación del pavimento

- PERMITE LA PRACTICA DEPORTIVA
- Bueno

Estado de uso

- EN USO
- Normal

Iluminación

- NO PERMITE EL USO NOCTURNO
- No hay iluminación

Pavimento

- HORMIGONES AGLOMERADOS
- Hormigon con tratamiento superficial

Tipo de espacio

- CONVENCIONAL REGLADO
- Pistas
- PISTAS ESPECIALIZADAS Y OTRAS PISTAS
- Otras pistas menores a 400 m²

Espacio convencional reglado : Pista >
Largo (m) >

Espacio convencional reglado : Pista >
Ancho (m) >

Espacio convencional reglado : Pista >
Superficie (m²) > 375

Espacio convencional reglado : Pista >
Orientación del eje longitudinal >
SUROESTE-NORESTE

Código IEDA: 16467

CAMPO DE MOTOCROSS

23690, Frailes (Jaén)

Teléfono: 953 59 30 02

Teléfono móvil:

Fax:

Email:

Web:

Áreas de actividad terrestre

Tipo de gestor

- PROPIEDAD PUBLICA
- ADMINISTRACION LOCAL
- AYUNTAMIENTO

CAMPO DE MOTOCROSS

Atributos

Accesibilidad/Supresión de barreras arquitectónicas

- Deportistas: Permite la circulación exterior
- Deportistas: Permite la circulación interior
- Visitantes/Espectadores: Permite la circulación exterior
- Visitantes/Espectadores: Permite la circulación interior

Régimen de acceso

- Libre: Libre gratuito

Usuarios

- Deportistas en general

Servicios generales

- Movilidad: Aparcamiento (propio o en las inmediaciones)

CAMPO DE MOTOCROSS

Espacios deportivos (1/1): CAMPO DE MOTOCROSS

Actividad principal

- MOTOCICLISMO
- MOTO CROSS

Cerramiento

- ESPACIO ABIERTO
- Aire libre (no dispone de cubierta)

Conservación del pavimento

- PERMITE LA PRACTICA DEPORTIVA
- Regular

Estado de uso

- EN USO
- Normal

Iluminación

- NO PERMITE EL USO NOCTURNO
- No hay iluminación

Pavimento

- NATURAL
- Tierra

Tipo de espacio

- NO CONVENCIONAL - AREA DE ACTIVIDAD TERRESTRE
- Otras áreas de actividad terrestres

Área de actividad terrestre : Otras áreas de actividad terrestre > Denominación > CAMPO DE MOTOCROSS

Código IEDA: 7558

COMPLEJO POLIDEPORTIVO MUNICIPAL

23690, Frailes (Jaén)

Teléfono: 953 59 30 02

Teléfono móvil:

Fax:

Email:

Web:

Campos de fútbol, Pistas y pabellones deportivos

Tipo de gestor

- PROPIEDAD PUBLICA
- ADMINISTRACION LOCAL
- AYUNTAMIENTO

COMPLEJO POLIDEPORTIVO MUNICIPAL

Atributos

Accesibilidad/Supresión de barreras arquitectónicas

- Deportistas: Permite la circulación exterior
- Deportistas: Permite la circulación interior
- Visitantes/Espectadores: Permite la circulación exterior
- Visitantes/Espectadores: Permite la circulación interior

Régimen de acceso

- Libre: Libre pagando entrada

Usuarios

- Deportistas en general

Servicios generales

- Movilidad: Aparcamiento (propio o en las inmediaciones)

COMPLEJO POLIDEPORTIVO MUNICIPAL

Espacios deportivos (1/2): CAMPO DE FÚTBOL

Actividad principal

- FÚTBOL
- FÚTBOL

Cerramiento

- ESPACIO ABIERTO
- Aire libre (no dispone de cubierta)

Conservación del pavimento

- PERMITE LA PRACTICA DEPORTIVA
- Bueno

Estado de uso

- EN USO
- Normal

Iluminación

- NO PERMITE EL USO NOCTURNO
- No hay iluminación

Pavimento

- NATURAL
- Tierra batida

Tipo de espacio

- CONVENCIONAL REGLADO
- Campos
- CAMPOS ESPECIALIZADOS Y OTROS CAMPOS
- Campo de fútbol

Espacio convencional reglado : Campos >
Largo (m) >

Espacio convencional reglado : Campos >
Ancho (m) >

Espacio convencional reglado : Campos >
Superficie (m²) > 3723

Espacio convencional reglado : Campos >
Orientación del eje longitudinal >
SUROESTE-NORESTE

COMPLEJO POLIDEPORTIVO MUNICIPAL

Espacios deportivos (2/2): PISTA POLIDEPORTIVA

Actividad principal

- FÚTBOL
- FÚTBOL SALA

Cerramiento

- ESPACIO ABIERTO
- Aire libre (no dispone de cubierta)

Conservación del pavimento

- PERMITE LA PRACTICA DEPORTIVA
- Bueno

Estado de uso

- EN USO
- Normal

Iluminación

- NO PERMITE EL USO NOCTURNO
- No hay iluminación

Pavimento

- HORMIGONES AGLOMERADOS
- Hormigon con tratamiento superficial

Tipo de espacio

- CONVENCIONAL REGLADO
- Pistas
- PISTAS ESPECIALIZADAS Y OTRAS PISTAS
- Otras pistas mayores o iguales 400 m²

Espacio convencional reglado : Pista >
Largo (m) >

Espacio convencional reglado : Pista >
Ancho (m) >

Espacio convencional reglado : Pista >
Superficie (m²) > 924

Espacio convencional reglado : Pista >
Orientación del eje longitudinal >
NOROESTE-SURESTE

Actividad secundaria
:

Código IEDA: 20263

COTO DE PESCA VELILLOS

, Frailes (Jaén)

Teléfono: 953 59 30 02

Teléfono móvil:

Fax:

Email:

Web:

Áreas de actividad acuática

Tipo de gestor

- PROPIEDAD PUBLICA
- ADMINISTRACION LOCAL
- AYUNTAMIENTO

COTO DE PESCA VELILLOS

Atributos

Accesibilidad/Supresión de barreras arquitectónicas

- Deportistas: Permite la circulación exterior
- Deportistas: Permite la circulación interior
- Visitantes/Espectadores: Permite la circulación exterior
- Visitantes/Espectadores: Permite la circulación interior

Régimen de acceso

- Libre: Libre gratuito

Usuarios

- Deportistas en general

COTO DE PESCA VELILLOS

Espacios deportivos (1/1): COTO DE PESCA

Actividad principal

- PESCA
- CASTING

Cerramiento

- ESPACIO ABIERTO
- Aire libre (no dispone de cubierta)

Conservación del pavimento

- PERMITE LA PRACTICA DEPORTIVA
- Bueno

Estado de uso

- EN USO
- Normal

Iluminación

- NO PERMITE EL USO NOCTURNO
- No hay iluminación

Pavimento

- NATURAL
- Otros

Tipo de espacio

- NO CONVENCIONAL - AREA DE ACTIVIDAD ACUATICA
- Otras áreas acuáticas

Código IEDA: 16465

GIMNASIO MUNICIPAL FRAILES GYM

AVENIDA ANDALUCÍA 23690, Frailes (Jaén)

Teléfono: 953 59 30 02

Teléfono móvil:

Fax:

Email: frailesgym@hotmail.com

Web:

Salas

Tipo de gestor

- PROPIEDAD PUBLICA
- ADMINISTRACION LOCAL
- FEDERACION PROVINCIAL
- DEPORTIVOS EMPRESAS
- OTROS

GIMNASIO MUNICIPAL FRAILES GYM

Atributos

Accesibilidad/Supresión de barreras arquitectónicas

- Deportistas: Permite la circulación exterior
- Deportistas: Permite la circulación interior
- Deportistas: Aseos adaptados (al menos uno)
- Deportistas: Vestuario adaptado (al menos uno)

Régimen de acceso

- Libre: Libre pagando entrada

Usuarios

- Deportistas en general

Servicios generales

- Movilidad: Aparcamiento (propio o en las inmediaciones)

GIMNASIO MUNICIPAL FRAILES GYM

Espacios deportivos (1/1): SALA MUSCULACIÓN

Actividad principal

- OTRAS ACTIVIDADES FISICO DEPORTIVAS
- MUSCULACIÓN

Cerramiento

- RECINTO CERRADO
- Cerrado fijo (cerramiento tradicional)

Conservación del pavimento

- PERMITE LA PRACTICA DEPORTIVA
- Bueno

Estado de uso

- EN USO
- Normal

Iluminación

- PERMITE EL USO NOCTURNO
- Permite entrenamientos

Pavimento

- SINTETICOS
- Sintetico elastico

Tipo de espacio

- CONVENCIONAL REGLADO
- Salas
- SALA ESPECIALIZADA Y OTRAS SALAS
- Sala equipada

Espacio convencional reglado : Sala > Largo (m) >

Espacio convencional reglado : Sala > Ancho (m) > 8

Espacio convencional reglado : Sala > Superficie (m²) > 176

Espacio convencional reglado : Sala > Altura de la sala > 2,2

Espacio convencional reglado : Sala > Orientación del eje longitudinal > NORTE-SUR

Código IEDA: 16463

PISTA DE PETANCA LOS ROSALES

23690, Frailes (Jaén)

Teléfono: 953 59 30 02

Teléfono móvil:

Fax:

Email:

Web:

Pista de petanca

Tipo de gestor

- PROPIEDAD PUBLICA
- ADMINISTRACION LOCAL
- AYUNTAMIENTO

PISTA DE PETANCA LOS ROSALES

Atributos

Accesibilidad/Supresión de barreras arquitectónicas

- Deportistas: Permite la circulación exterior
- Deportistas: Permite la circulación interior
- Visitantes/Espectadores: Permite la circulación exterior
- Visitantes/Espectadores: Permite la circulación interior

Régimen de acceso

- Libre: Libre gratuito

Usuarios

- Deportistas en general

Servicios generales

- Movilidad: Aparcamiento (propio o en las inmediaciones)

PISTA DE PETANCA LOS ROSALES

Espacios deportivos (1/1): PISTA DE PETANCA

Actividad principal

- PETANCA
- PETANCA

Cerramiento

- ESPACIO ABIERTO
- Aire libre (no dispone de cubierta)

Conservación del pavimento

- PERMITE LA PRACTICA DEPORTIVA
- Bueno

Estado de uso

- EN USO
- Normal

Iluminación

- NO PERMITE EL USO NOCTURNO
- No hay iluminación

Pavimento

- NATURAL
- Arena

Tipo de espacio

- CONVENCIONAL REGLADO
- Pistas
- PISTAS ESPECIALIZADAS Y OTRAS PISTAS
- Pista de Petanca

Espacio convencional reglado : Pista >
Largo (m) >

Espacio convencional reglado : Pista >
Ancho (m) >

Espacio convencional reglado : Pista >
Superficie (m²) > 425

Espacio convencional reglado : Pista >
Orientación del eje longitudinal >
OESTE-ESTE

Código IEDA: 16464

PISTA DE PETANCA

VIRGEN DE LA CABEZA 23690, Frailes (Jaén)

Teléfono: 953 59 30 02

Teléfono móvil:

Fax:

Email:

Web:

Pista de petanca

Tipo de gestor

- PROPIEDAD PUBLICA
- ADMINISTRACION LOCAL
- AYUNTAMIENTO

PISTA DE PETANCA

Atributos

Accesibilidad/Supresión de barreras arquitectónicas

- Deportistas: Permite la circulación exterior
- Deportistas: Permite la circulación interior
- Visitantes/Espectadores: Permite la circulación exterior
- Visitantes/Espectadores: Permite la circulación interior

Régimen de acceso

- Libre: Libre gratuito

Usuarios

- Deportistas en general

Servicios generales

- Movilidad: Aparcamiento (propio o en las inmediaciones)

PISTA DE PETANCA

Espacios deportivos (1/1): PISTA DE PETANCA

Actividad principal

- PETANCA
- PETANCA

Cerramiento

- ESPACIO ABIERTO
- Aire libre (no dispone de cubierta)

Conservación del pavimento

- PERMITE LA PRACTICA DEPORTIVA
- Bueno

Estado de uso

- EN USO
- Normal

Iluminación

- NO PERMITE EL USO NOCTURNO
- No hay iluminación

Pavimento

- NATURAL
- Tierra estabilizada

Tipo de espacio

- CONVENCIONAL REGLADO
- Pistas
- PISTAS ESPECIALIZADAS Y OTRAS PISTAS
- Pista de Petanca

Espacio convencional reglado : Pista >
Largo (m) >

Espacio convencional reglado : Pista >
Ancho (m) >

Espacio convencional reglado : Pista >
Superficie (m²) > 252

Espacio convencional reglado : Pista >
Orientación del eje longitudinal >
NORTE-SUR

Código IEDA: 7356

POLIDEPORTIVO CUBIERTO

CALLE SANTA LUCIA 23690, Frailes (Jaén)

Teléfono: 953 593 002

Teléfono móvil:

Fax:

Email:

Web:

Pistas y pabellones deportivos

Tipo de gestor

- PROPIEDAD PUBLICA
- ADMINISTRACION LOCAL
- AYUNTAMIENTO

POLIDEPORTIVO CUBIERTO

Atributos

Accesibilidad/Supresión de barreras arquitectónicas

- Deportistas: Permite la circulación exterior
- Deportistas: Permite la circulación interior
- Visitantes/Espectadores: Permite la circulación exterior
- Visitantes/Espectadores: Permite la circulación interior

Régimen de acceso

- Libre: Libre pagando entrada

Protección contra incendios

- Extintores portátiles

Usuarios

- Deportistas en general

Servicios generales

- Movilidad: Aparcamiento (propio o en las inmediaciones)

POLIDEPORTIVO CUBIERTO

Espacios deportivos (1/1): PISTA POLIDEPORTIVA CUBIERTA

Actividad principal

- FÚTBOL
- FÚTBOL SALA

Cerramiento

- RECINTO CERRADO
- Cerrado fijo (cerramiento tradicional)

Conservación del pavimento

- PERMITE LA PRACTICA DEPORTIVA
- Bueno

Estado de uso

- EN USO
- Normal

Iluminación

- PERMITE EL USO NOCTURNO
- Permite competición

Pavimento

- SINTETICOS
- Sintetico elastico

Tipo de espacio

- CONVENCIONAL REGLADO
- Pistas
- PISTAS POLIDEPORTIVAS
- Pista Polideportiva de 1000 m2 o mayor

Actividad secundaria

Actividad secundaria

VOLEIBOL
Espacio convencional reglado : Pista >
Largo (m) >

Espacio convencional reglado : Pista >
Ancho (m) >

Espacio convencional reglado : Pista >
Superficie (m²) > 1080

Espacio convencional reglado : Pista >
Orientación del eje longitudinal >
NOROESTE-SURESTE

Código IEDA: 7666

ruta de los barrancos

SANTA LUCIA 23690, Frailes (Jaén)

Teléfono: 953 593 002

Teléfono móvil:

Fax:

Email:

Web:

Áreas de actividad terrestre

Tipo de gestor

- PROPIEDAD PUBLICA
- ADMINISTRACION LOCAL
- AYUNTAMIENTO

RUTA DE LOS BARRANCOS

Atributos

Accesibilidad/Supresión de barreras arquitectónicas

- Construcción: Instalación concebida como adaptada
- Deportistas: Permite la circulación exterior
- Deportistas: Permite la circulación interior
- Visitantes/Espectadores: Permite la circulación exterior
- Visitantes/Espectadores: Permite la circulación interior

Régimen de acceso

- Libre: Libre gratuito

Usuarios

- Deportistas en general

RUTA DE LOS BARRANCOS

Espacios deportivos (1/1): SENDERO

Actividad principal

- MONTAÑA Y ESCALADA
- SENDERISMO

Cerramiento

- ESPACIO ABIERTO
- Aire libre (no dispone de cubierta)

Conservación del pavimento

- PERMITE LA PRACTICA DEPORTIVA
- Bueno

Estado de uso

- EN USO
- Normal

Iluminación

- NO PERMITE EL USO NOCTURNO
- No hay iluminación

Pavimento

- NATURAL
- Tierra

Tipo de espacio

- NO CONVENCIONAL - AREA DE ACTIVIDAD TERRESTRE
- Senderos
- Sendero Local (SL)

Área de actividad terrestre : Senderos >
Longitud del tramo municipal (m) > 7440

Código IEDA: 9229

SENDERO GR7 E4 ANDALUZ TARIFA-PUEBLA DE D. FABRIQUE

, Frailes (Jaén)

Teléfono: 953 59 30 02

Teléfono móvil:

Fax:

Email:

Web:

Áreas de actividad terrestre

Tipo de gestor

- PROPIEDAD PUBLICA
- ADMINISTRACION LOCAL
- AYUNTAMIENTO

SENDERO GR7 E4 ANDALUZ TARIFA-PUEBLA DE D. FABRIQUE

Atributos

Accesibilidad/Supresión de barreras arquitectónicas

- Deportistas: Permite la circulación exterior
- Deportistas: Permite la circulación interior
- Visitantes/Espectadores: Permite la circulación exterior
- Visitantes/Espectadores: Permite la circulación interior

Régimen de acceso

- Libre: Libre gratuito

Usuarios

- Deportistas en general

Servicios generales

- Movilidad: Aparcamiento (propio o en las inmediaciones)

SENDERO GR7 E4 ANDALUZ TARIFA-PUEBLA DE D. FABRIQUE

Espacios deportivos (1/1): SENDERO

Actividad principal

- MONTAÑA Y ESCALADA
- SENDERISMO

Cerramiento

- ESPACIO ABIERTO
- Aire libre (no dispone de cubierta)

Conservación del pavimento

- PERMITE LA PRACTICA DEPORTIVA
- Bueno

Estado de uso

- EN USO
- Normal

Iluminación

- NO PERMITE EL USO NOCTURNO
- No hay iluminación

Pavimento

- NATURAL
- Tierra

Tipo de espacio

- NO CONVENCIONAL - AREA DE ACTIVIDAD TERRESTRE
- Senderos
- Gran recorrido (GR)

Área de actividad terrestre : Vías verdes y caminos naturales > Longitud del tramo principal (m) > 1200000