

The background is a grayscale, blurred photograph of a gym with several people on treadmills. A white geometric pattern of interconnected lines is overlaid on the right side of the image. A solid white vertical bar is positioned on the far left.

# **DOCUMENTACIÓN ANEXA**

# **ANEXO I: INVENTARIO LOCAL DE INSTALACIONES DEPORTIVAS**

Código IEDA: 6334

## PISCINA MUNICIPAL

PLAZA AUTOR FRANCISCO ALMAGRO, 2 23110, Pegalajar (Jaén)

Teléfono: 953 36 00 03

Teléfono móvil:

Fax:

Email:

Web:

Piscinas

### Tipo de gestor

- PROPIEDAD PUBLICA
- ADMINISTRACION LOCAL
- AYUNTAMIENTO

## PISCINA MUNICIPAL

### Atributos

#### Accesibilidad/Supresión de barreras arquitectónicas

- Deportistas: Permite la circulación exterior
- Deportistas: Permite la circulación interior
- Visitantes/Espectadores: Permite la circulación exterior
- Visitantes/Espectadores: Permite la circulación interior

#### Régimen de acceso

- Libre: Libre pagando entrada

#### Usuarios

- Deportistas en general



## PISCINA MUNICIPAL

### Espacios deportivos (1/1): VASO DEPORTIVO

#### Actividad principal

- NATACIÓN
- NATACIÓN RECREATIVA

#### Cerramiento

- ESPACIO ABIERTO
- Aire libre (no dispone de cubierta)

#### Conservación del pavimento

- PERMITE LA PRACTICA DEPORTIVA
- Bueno

#### Estado de uso

- EN USO
- Estacional

#### Iluminación

- NO PERMITE EL USO NOCTURNO
- Es parcial o insuficiente

#### Pavimento

- BALDOSAS SIMILAR
- Loseta

#### Tipo de espacio

- CONVENCIONAL REGLADO
- Vasos de piscina
- VASOS DEPORTIVOS
- Vaso deportivo de 25 m

Espacio convencional reglado : Vaso de piscina > Largo (m) >

Espacio convencional reglado : Vaso de piscina > Ancho (m) >

Espacio convencional reglado : Vaso de piscina > Número de calles > 6

Espacio convencional reglado : Vaso de piscina > Superficie (m<sup>2</sup>) > 300

Espacio convencional reglado : Vaso de piscina > Rebosadero del vaso > Puntual en pared (skimers) >

Espacio convencional reglado : Vaso de piscina > Accesibilidad al vaso > Sin Accesibilidad >

Espacio convencional reglado : Vaso de piscina > Orientación del eje longitudinal > NORTE-SUR

Espacio convencional reglado : Vaso de piscina > Pavimento recinto de vasos > Hormigones aglomerados >

Código IEDA: 6335

**I.E.S. ALHAJAR**

CALLE AUTOR FRANCISCO ALMAGRO, 8 23110, Pegalajar (Jaén)

Teléfono: 953 36 68 65

Teléfono móvil:

Fax: 953366870

Email: 23700761.edu@juntadeandalucia.es

Web: <https://www.juntadeandalucia.es/averroes/centros-tic/23700761/helvia/sitio/>

Pertenece a Centro educativo

Pistas y pabellones deportivos

**Tipo de gestor**

- PROPIEDAD PUBLICA
- M INTERIOR
- ADMINISTRACION AUTONOMICA EDUCATIVO
- CC.AA

## I.E.S. ALHAJAR

### Atributos

#### Accesibilidad/Supresión de barreras arquitectónicas

- Deportistas: Permite la circulación exterior
- Visitantes/Espectadores: Permite la circulación exterior

#### Régimen de acceso

- Restringido: Restringido a alumnos

#### Protección contra incendios

- Extintores portátiles

#### Usuarios

- Escolares

#### Servicios generales

- Movilidad: Integrado en centro de carácter sociocultural o comercial
- Servicios generales: Control de acceso
- Servicios generales: Oficinas
- Servicios generales: Aula de formación
- Servicio de mantenimiento: Almacén general

## I.E.S. ALHAJAR

### Espacios deportivos (1/1): PISTA POLIDEPORTIVA

#### Actividad principal

- FÚTBOL
- FÚTBOL SALA

#### Cerramiento

- ESPACIO ABIERTO
- Aire libre (no dispone de cubierta)

#### Conservación del pavimento

- PERMITE LA PRACTICA DEPORTIVA
- Bueno

#### Estado de uso

- EN USO
- Normal

#### Iluminación

- NO PERMITE EL USO NOCTURNO
- No hay iluminación

#### Pavimento

- HORMIGONES AGLOMERADOS
- Hormigon con tratamiento superficial

#### Tipo de espacio

- CONVENCIONAL REGLADO
- Pistas
- PISTAS POLIDEPORTIVAS
- Pista Polideportiva de 1000 m2 o mayor

Espacio convencional reglado : Pista >  
Largo (m) >

Espacio convencional reglado : Pista >  
Ancho (m) >

Espacio convencional reglado : Pista >  
Superficie (m²) > 1056

Espacio convencional reglado : Pista >  
Orientación del eje longitudinal >  
NOROESTE-SUDESTE

Actividad secundaria

Actividad secundaria

:

Código IEDA: 6336

**C.E.I.P. NUESTRA SEÑORA DE LAS NIEVES**

CALLE AUTOR FRANCISCO ALMAGRO, 8 23110, Pegalajar (Jaén)

Teléfono: 953 36 68 44

Teléfono móvil: 671 566 866

Fax: 953366846

Email: 23003302.edu@juntadeandalucia.es

Web: <https://ceipdelasnieves.wixsite.com/pegalajar>

Pertenece a Centro educativo

Pistas y pabellones deportivos

**Tipo de gestor**

- PROPIEDAD PUBLICA
- CTD
- ADMINISTRACION LOCAL EDUCATIVO
- AYUNTAMIENTO

## C.E.I.P. NUESTRA SEÑORA DE LAS NIEVES

### Atributos

#### Accesibilidad/Supresión de barreras arquitectónicas

- Deportistas: Permite la circulación exterior
- Deportistas: Permite la circulación interior
- Visitantes/Espectadores: Permite la circulación exterior

#### Régimen de acceso

- Restringido: Restringido a alumnos

#### Protección contra incendios

- Extintores portátiles

#### Usuarios

- Escolares

#### Servicios generales

- Movilidad: Transporte colectivo (estación o parada de transporte colectivo en las inmediaciones de la instalación)
- Movilidad: Aparcamiento (propio o en las inmediaciones)
- Servicios generales: Oficinas
- Servicio de mantenimiento: Almacén general

## C.E.I.P. NUESTRA SEÑORA DE LAS NIEVES

### Espacios deportivos (1/1): PISTA POLIDEPORTIVA

#### Actividad principal

- FÚTBOL
- FÚTBOL SALA

#### Cerramiento

- ESPACIO ABIERTO
- Aire libre (no dispone de cubierta)

#### Conservación del pavimento

- PERMITE LA PRACTICA DEPORTIVA
- Bueno

#### Estado de uso

- EN USO
- Normal

#### Iluminación

- NO PERMITE EL USO NOCTURNO
- No hay iluminación

#### Pavimento

- HORMIGONES AGLOMERADOS
- Hormigon con tratamiento superficial

#### Tipo de espacio

- CONVENCIONAL REGLADO
- Pistas
- PISTAS POLIDEPORTIVAS
- Pista Polideportiva de 1000 m2 o mayor

#### Actividad secundaria

Espacio convencional reglado : Pista >  
Largo (m) >

Espacio convencional reglado : Pista >  
Ancho (m) >

Espacio convencional reglado : Pista >  
Superficie (m<sup>2</sup>) > 1056

Espacio convencional reglado : Pista >  
Orientación del eje longitudinal >  
NORESTE-SUROESTE

Actividad secundaria  
:

Código IEDA: 20264

## COTO DE PESCA GUADALBULLÓN

N-323 , Pegalajar (Jaén)

Teléfono:

Teléfono móvil:

Fax:

Email:

Web:

Áreas de actividad acuática



## COTO DE PESCA GUADALBULLÓN

Atributos



## COTO DE PESCA GUADALBULLÓN

Espacios deportivos (1/1): COTO DE PESCA

### Actividad principal

- PESCA
- CASTING

### Cerramiento

- ESPACIO ABIERTO
- Aire libre (no dispone de cubierta)

### Conservación del pavimento

- PERMITE LA PRACTICA DEPORTIVA
- Bueno

### Estado de uso

- EN USO
- Normal

### Iluminación

- NO PERMITE EL USO NOCTURNO
- No hay iluminación

### Pavimento

- NATURAL
- Tierra

### Tipo de espacio

- NO CONVENCIONAL - AREA DE ACTIVIDAD ACUATICA
- Otras áreas acuáticas

Área de actividad acuática : Otra área acuática > Denominación > COTO DE PESCA

Código IEDA: 27606

## PARQUE BIOSALUDABLE

CALLE ERAS 23110, Pegalajar (Jaén)

Teléfono: 953 36 00 03

Teléfono móvil:

Fax:

Email:

Web:

Otros espacios singulares

### Tipo de gestor

- PROPIEDAD PUBLICA
- ADMINISTRACION LOCAL
- AYUNTAMIENTO

## PARQUE BIOSALUDABLE

### Atributos

#### Régimen de acceso

- Libre: Libre gratuito

#### Usuarios

- Deportistas en general

## PARQUE BIOSALUDABLE

### Espacios deportivos (1/1): PARQUE BIOSALUDALBE

#### Actividad principal

- GIMNASIA
- GIMNASIA GENERAL (MANTENIMIENTO)

#### Cerramiento

- ESPACIO ABIERTO
- Aire libre (no dispone de cubierta)

#### Conservación del pavimento

- PERMITE LA PRACTICA DEPORTIVA
- Bueno

#### Estado de uso

- EN USO
- Normal

#### Iluminación

- PERMITE EL USO NOCTURNO
- Permite entrenamientos

#### Pavimento

- BALDOSAS SIMILAR
- Baldosa Hormigon

#### Tipo de espacio

- CONVENCIONAL SINGULAR
- Otros espacios singulares
- Otros espacios singulares

Espacio convencional singular : Otros espacios singulares > Superficie (m<sup>2</sup>) > 150

Espacio convencional singular : Otros espacios singulares > Número de puestos > 6

Código IEDA: 27607

## PISTA DE PADEL MUNICIPAL

CALLE HAZA DE JESUS 23110, Pegalajar (Jaén)

Teléfono: 953 36 00 03

Teléfono móvil:

Fax:

Email:

Web: <http://www.ayto-pegalajar.org/>

Pistas de padel

### Tipo de gestor

- PROPIEDAD PUBLICA
- ADMINISTRACION LOCAL
- AYUNTAMIENTO

## PISTA DE PADEL MUNICIPAL

### Atributos

#### Accesibilidad/Supresión de barreras arquitectónicas

- Deportistas: Permite la circulación exterior
- Visitantes/Espectadores: Permite la circulación exterior

#### Régimen de acceso

- Libre: Libre pagando entrada

#### Usuarios

- Deportistas en general

#### Servicios generales

- Movilidad: Aparcamiento (propio o en las inmediaciones)

## PISTA DE PADEL MUNICIPAL

### Espacios deportivos (1/1): PISTA DE PADEL

#### Actividad principal

- PADEL
- PADEL

#### Cerramiento

- ESPACIO ABIERTO
- Aire libre (no dispone de cubierta)

#### Conservación del pavimento

- PERMITE LA PRACTICA DEPORTIVA
- Bueno

#### Estado de uso

- EN USO
- Normal

#### Iluminación

- PERMITE EL USO NOCTURNO
- Permite competición

#### Pavimento

- HIERBA ARTIFICIAL
- Con caucho o similar

#### Tipo de espacio

- CONVENCIONAL REGLADO
- Pistas con pared
- FRONTONES Y OTRAS PISTAS DE PARED
- Pádel

Espacio convencional reglado : Pista con pared > Largo (m) >

Espacio convencional reglado : Pista con pared > Ancho (m) >

Espacio convencional reglado : Pista con pared > Altura pared (m) > 4

Espacio convencional reglado : Pista con pared > Superficie (m²) > 200

Espacio convencional reglado : Pista con pared > Número de paredes > 4

Espacio convencional reglado : Pista con pared > Orientación del eje longitudinal > NOROESTE - SURESTE



# **ANEXO II: EVALUACIÓN AMBIENTAL ESTRATÉGICA**

*"Las propuestas incluidas en este Plan Local no se encuentran entre los supuestos contemplados en el artículo 36 de la Ley 7/2007, de 9 de Julio, de Gestión Integrada de la Calidad Ambiental. Independientemente, las actuaciones recogidas en este Plan Local se adecúan a lo dictaminado en el Plan General de Ordenación Urbana (PGOU) del municipio en lo que respecta a Evaluación Ambiental Estratégica (EAE)".*

**ANEXO III:**  
**CERTIFICADO ACREDITATIVO DE LA**  
**CONFORMIDAD DE LAS**  
**DETERMINACIONES DEL PLAN LOCAL CON**  
**EL PLANEAMIENTO URBANÍSTICO EN**  
**VIGOR**

# **ANEXO IV: DISPONIBILIDAD DE SUELO**



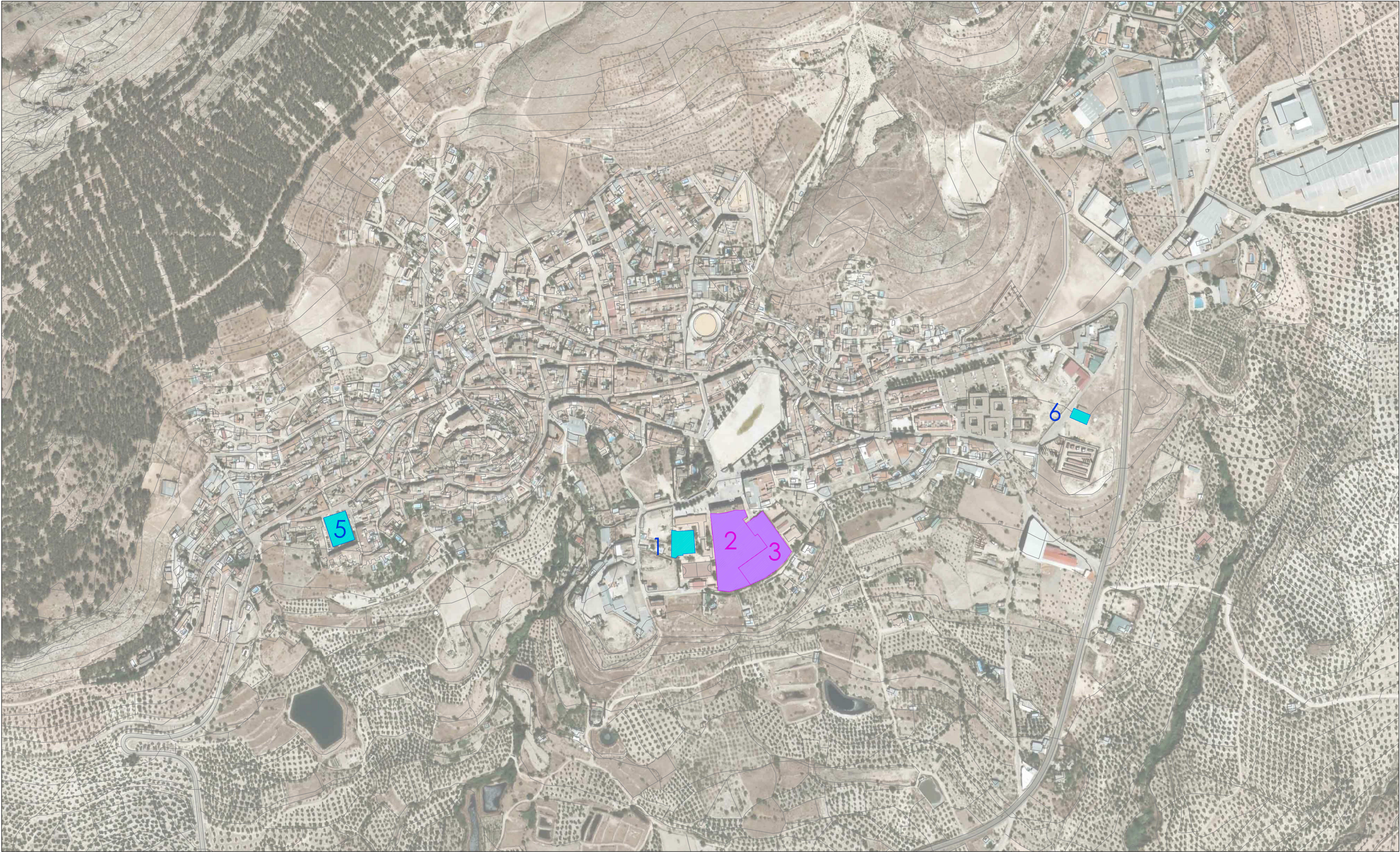

INSTALACIONES DEPORTIVAS MUNICIPALES

1.- PISCINA MUNICIPAL  
4.- COTO DE PESCA GUADALBULLÓN  
5.- PARQUE BIOSALUDABLE  
6.- PISTA DE PADEL MUNICIPAL



CENTROS EDUCATIVOS PUBLICOS

2.- I.E.S. ALHAJAR  
3.- C.E.I.P. NUESTRA SEÑORA DE LAS NIEVES

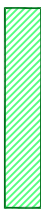

SUELO DISPONIBLE



PROPUESTAS NUEVA CONSTRUCCION

1.- CONSTRUCCIÓN CAMPO DE FÚTBOL 11 E INFRAESTRUCTURAS  
2.- CONSTRUCCIÓN DE PISTA POLIDEPORTIVA CUBIERTA



PLAN LOCAL DE INSTALACIONES DEPORTIVAS DE PEGALAJAR (JAÉN)



SISTEMA DE INSTALACIONES DEPORTIVAS

LOCALIZACIÓN: ESQUEMA GENERAL Y SUBZONAS

ESCALA: 1/2500

DOCUMENTO: PLANO DE INSTALACIONES DEPORTIVAS EXISTENTES, NÚCLEO URBANO PEGALAJAR





INSTALACIONES DEPORTIVAS MUNICIPALES

1.- PISCINA MUNICIPAL  
4.- COTO DE PESCA GUADALBULLÓN  
5.- PARQUE BIOSALUDABLE  
6.- PISTA DE PADEL MUNICIPAL



CENTROS EDUCATIVOS PUBLICOS

2.- I.E.S. ALHAJAR  
3.- C.E.I.P. NUESTRA SEÑORA DE LAS NIEVES

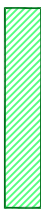

SUELO DISPONIBLE



PROPUESTAS NUEVA CONSTRUCCION

1.- CONSTRUCCIÓN CAMPO DE FÚTBOL 11 E INFRAESTRUCTURAS  
2.- CONSTRUCCIÓN DE PISTA POLIDEPORTIVA CUBIERTA



**PLAN LOCAL DE INSTALACIONES DEPORTIVAS DE PEGALAJAR (JAÉN)**



**SISTEMA DE INSTALACIONES DEPORTIVAS**

LOCALIZACIÓN: ESQUEMA GENERAL Y SUBZONAS

ESCALA: 1/2500

DOCUMENTO: PLANO INSTALACIONES PROPUESTAS  
NUEVAS CONSTRUCCIONES. NUCLEO URBANO PEGALAJAR



