

Código IEDA: 6685

C.E.I.P. ESCUELA UNITARIA CAMILO JOSE CELA

ALTA 23312, Villacarrillo (Jaén)

Teléfono:

Teléfono móvil:

Fax:

Email:

Web:

Pistas y pabellones deportivos

Tipo de gestor

- PROPIEDAD PUBLICA
- ADMINISTRACION LOCAL
- AYUNTAMIENTO

Nº Reg. Entrada: 2022999011020253. Fecha/Hora: 04/10/2022 13:30:30

FRANCISCO MIRALLES JIMENEZ cert. elec. repr. P2309500C		04/10/2022 13:30	PÁGINA 1/3
VERIFICACIÓN	PEGVEEZMFURUSWYEL3Y6MVC3K7EXXG	<a href="https://ws050.juntadeandalucia.es:443/verificarFirma/">https://ws050.juntadeandalucia.es:443/verificarFirma/</a>	
			

## C.E.I.P. ESCUELA UNITARIA CAMILO JOSE CELA

### Atributos

#### Accesibilidad/Supresión de barreras arquitectónicas

- Deportistas: Permite la circulación exterior
- Deportistas: Permite la circulación interior
- Visitantes/Espectadores: Permite la circulación exterior
- Visitantes/Espectadores: Permite la circulación interior

#### Régimen de acceso

- Restringido: Restringido a alumnos

#### Protección contra incendios

- Extintores portátiles

#### Usuarios

- Escolares

#### Servicios generales

- Movilidad: Integrado en centro de carácter sociocultural o comercial
- Movilidad: Aparcamiento (propio o en las inmediaciones)



C.E.I.P. ESCUELA UNITARIA CAMILO JOSE CELA

Espacios deportivos (1/1): PISTA POLIDEPORTIVA

Actividad principal

- BALONCESTO
- BALONCESTO

Cerramiento

- ESPACIO ABIERTO
- Aire libre (no dispone de cubierta)

Estado de uso

- EN USO
- Normal

Iluminación

- NO PERMITE EL USO NOCTURNO
- Es parcial o insuficiente

Tipo de espacio

- CONVENCIONAL REGLADO
- Pistas
- PISTAS POLIDEPORTIVAS
- Pista Polideportiva de 800 a 1000 m2

Actividad secundaria

FÚTBOL SALA  
Espacio convencional reglado : Pista >  
Largo (m) >

Espacio convencional reglado : Pista >  
Ancho (m) >

Espacio convencional reglado : Pista >  
Superficie (m²) > 840

Espacio convencional reglado : Pista >  
Orientación del eje longitudinal > NORTE -  
SUR

Código IEDA: 6667

C.E.I.P. LA FRESNEDILLA

DESPOBLADO CORTIJO LA FRESNEDILLA 23330, Villacarrillo (Jaén)

Teléfono:

Teléfono móvil:

Fax:

Email:

Web:

Pertenece a Centro educativo

Pistas y pabellones deportivos

Tipo de gestor

- PROPIEDAD PUBLICA
- CTD
- ADMINISTRACION LOCAL EDUCATIVO
- AYUNTAMIENTO

Nº Reg. Entrada: 2022999011020253. Fecha/Hora: 04/10/2022 13:30:30

FRANCISCO MIRALLES JIMENEZ cert. elec. repr. P2309500C		04/10/2022 13:28	PÁGINA 1/3
VERIFICACIÓN	PEGVEKU9LVLT7HQKCHWZCZE3UWK46	<a href="https://ws050.juntadeandalucia.es:443/verificarFirma/">https://ws050.juntadeandalucia.es:443/verificarFirma/</a>	
			

## C.E.I.P. LA FRESNEDILLA

### Atributos

#### Accesibilidad/Supresión de barreras arquitectónicas

- Deportistas: Permite la circulación exterior
- Deportistas: Permite la circulación interior
- Visitantes/Espectadores: Permite la circulación exterior
- Visitantes/Espectadores: Permite la circulación interior

#### Régimen de acceso

- Restringido: Restringido a alumnos

#### Protección contra incendios

- Extintores portátiles

#### Usuarios

- Escolares

#### Servicios generales

- Movilidad: Aparcamiento (propio o en las inmediaciones)

## C.E.I.P. LA FRESNEDILLA

### Espacios deportivos (1/1): PISTA POLIDEPORTIVA

#### Actividad principal

- GIMNASIA
- GIMNASIA GENERAL (MANTENIMIENTO)

#### Cerramiento

- ESPACIO ABIERTO
- Aire libre (no dispone de cubierta)

#### Conservación del pavimento

- PERMITE LA PRACTICA DEPORTIVA
- Bueno

#### Estado de uso

- EN USO
- Normal

#### Iluminación

- NO PERMITE EL USO NOCTURNO
- Es parcial o insuficiente

#### Pavimento

- HORMIGONES AGLOMERADOS
- Hormigon con tratamiento superficial

#### Tipo de espacio

- CONVENCIONAL REGLADO
- Pistas
- PISTAS POLIDEPORTIVAS
- Pista Polideportiva de 800 a 1000 m2

Espacio convencional reglado : Pista > Largo (m) >

Espacio convencional reglado : Pista > Ancho (m) >

Espacio convencional reglado : Pista > Superficie (m²) > 510

Espacio convencional reglado : Pista > Orientación del eje longitudinal > NORTE - SUR

Código IEDA: 6670

C.E.I.P. NUESTRA SEÑORA DEL ROSARIO

CALLE PORL. JOSE POBLACIONES 23330, Villacarrillo (Jaén)

Teléfono: 953 42 95 37

Teléfono móvil:

Fax:

Email:

Web:

Pertenece a Centro educativo

Pistas y pabellones deportivos

Tipo de gestor

- PROPIEDAD PUBLICA
- ADMINISTRACION LOCAL
- AYUNTAMIENTO

Nº Reg. Entrada: 2022999011020253. Fecha/Hora: 04/10/2022 13:30:30

FRANCISCO MIRALLES JIMENEZ cert. elec. repr. P2309500C		04/10/2022 13:29	PÁGINA 1/4
VERIFICACIÓN	PEGVECRUE4JBKPXWCH4FHYYZAVKJLT	<a href="https://ws050.juntadeandalucia.es:443/verificarFirma/">https://ws050.juntadeandalucia.es:443/verificarFirma/</a>	
			

## C.E.I.P. NUESTRA SEÑORA DEL ROSARIO

### Atributos

#### Accesibilidad/Supresión de barreras arquitectónicas

- Construcción: Instalación se ha adaptado mediante reformas
- Deportistas: Permite la circulación exterior
- Deportistas: Permite la circulación interior
- Visitantes/Espectadores: Permite la circulación exterior
- Visitantes/Espectadores: Permite la circulación interior

#### Régimen de acceso

- Restringido: Restringido a alumnos

#### Protección contra incendios

- Extintores portátiles

#### Usuarios

- Escolares

#### Servicios generales

- Movilidad: Transporte colectivo (estación o parada de transporte colectivo en las inmediaciones de la instalación)
- Movilidad: Aparcamiento (propio o en las inmediaciones)
- Servicio de mantenimiento: Almacén general

C.E.I.P. NUESTRA SEÑORA DEL ROSARIO

Espacios deportivos (1/2): PISTA POLIDEPORTIVA 1

Actividad principal

- FÚTBOL
- FÚTBOL SALA

Cerramiento

- ESPACIO ABIERTO
- Aire libre (no dispone de cubierta)

Conservación del pavimento

- PERMITE LA PRACTICA DEPORTIVA
- Bueno

Estado de uso

- EN USO
- Normal

Iluminación

- NO PERMITE EL USO NOCTURNO
- Es parcial o insuficiente

Pavimento

- HORMIGONES AGLOMERADOS
- Hormigon con tratamiento superficial

Tipo de espacio

- CONVENCIONAL REGLADO
- Pistas
- PISTAS ESPECIALIZADAS Y OTRAS PISTAS
- Otras pistas menores a 400 m2

Espacio convencional reglado : Pista >  
Largo (m) >

Espacio convencional reglado : Pista >  
Ancho (m) > 12,5

Espacio convencional reglado : Pista >  
Superficie (m²) > 312

C.E.I.P. NUESTRA SEÑORA DEL ROSARIO

Espacios deportivos (2/2): PISTA POLIDEPORTIVA 2

Actividad principal

- BALONCESTO
- MINIBASKET

Cerramiento

- ESPACIO ABIERTO
- Aire libre (no dispone de cubierta)

Conservación del pavimento

- PERMITE LA PRACTICA DEPORTIVA
- Bueno

Estado de uso

- EN USO
- Normal

Iluminación

- NO PERMITE EL USO NOCTURNO
- Es parcial o insuficiente

Pavimento

- HORMIGONES AGLOMERADOS
- Hormigon con tratamiento superficial

Tipo de espacio

- CONVENCIONAL REGLADO
- Pistas
- PISTAS ESPECIALIZADAS Y OTRAS PISTAS
- Otras pistas menores a 400 m2

Nº Reg. Entrada: 2022999011020253. Fecha/Hora: 04/10/2022 13:30:30

FRANCISCO MIRALLES JIMENEZ cert. elec. repr. P2309500C		04/10/2022 13:29	PÁGINA 4/4
VERIFICACIÓN	PEGVECRUE4JBKPXWCH4FHYYZAVKJLT	<a href="https://ws050.juntadeandalucia.es:443/verificarFirma/">https://ws050.juntadeandalucia.es:443/verificarFirma/</a>	
			



Código IEDA: 6669

C.E.I.P. PINTOR CRISTOBAL RUIZ

CALLE OMAIDA 23330, Villacarrillo (Jaén)

Teléfono: 953 42 99 91

Teléfono móvil:

Fax:

Email:

Web:

Pertenece a Centro educativo

Pistas y pabellones deportivos

Tipo de gestor

- PROPIEDAD PUBLICA
- CTD
- ADMINISTRACION LOCAL EDUCATIVO
- AYUNTAMIENTO

Nº Reg. Entrada: 2022999011020253. Fecha/Hora: 04/10/2022 13:30:30

FRANCISCO MIRALLES JIMENEZ cert. elec. repr. P2309500C		04/10/2022 13:29	PÁGINA 1/5
VERIFICACIÓN	PEGVEEL4B4L6EMFUCXWZR7XYSAHREQ	<a href="https://ws050.juntadeandalucia.es:443/verificarFirma/">https://ws050.juntadeandalucia.es:443/verificarFirma/</a>	
			

## C.E.I.P. PINTOR CRISTOBAL RUIZ

### Atributos

#### Accesibilidad/Supresión de barreras arquitectónicas

- Construcción: Instalación concebida como adaptada
- Deportistas: Permite la circulación exterior
- Deportistas: Permite la circulación interior
- Visitantes/Espectadores: Permite la circulación exterior
- Visitantes/Espectadores: Permite la circulación interior

#### Régimen de acceso

- Restringido: Restringido a alumnos

#### Protección contra incendios

- Extintores portátiles

#### Usuarios

- Escolares

#### Servicios generales

- Movilidad: Transporte colectivo (estación o parada de transporte colectivo en las inmediaciones de la instalación)
- Movilidad: Aparcamiento (propio o en las inmediaciones)
- Servicios generales: Salón de actos
- Servicios generales: Aula de formación
- Servicio de mantenimiento: Almacén general

C.E.I.P. PINTOR CRISTOBAL RUIZ

Espacios deportivos (1/3): PISTA POLIDEPORTIVA 1

#### Actividad principal

- FÚTBOL
- FÚTBOL SALA

#### Cerramiento

- ESPACIO ABIERTO
- Aire libre (no dispone de cubierta)

#### Conservación del pavimento

- PERMITE LA PRACTICA DEPORTIVA
- Bueno

#### Estado de uso

- EN USO
- Normal

#### Iluminación

- NO PERMITE EL USO NOCTURNO
- No hay iluminación

#### Pavimento

- HORMIGONES AGLOMERADOS
- Hormigon con tratamiento superficial

#### Tipo de espacio

- CONVENCIONAL REGLADO
- Pistas
- PISTAS POLIDEPORTIVAS
- Pista Polideportiva de 800 a 1000 m2

#### Actividad secundaria

: GIMNASIA GENERAL

(MANTENIMIENTO)

Espacio convencional reglado : Pista >  
Largo (m) >

Espacio convencional reglado : Pista >  
Ancho (m) > 15,5

Espacio convencional reglado : Pista >  
Superficie (m²) > 946

Espacio convencional reglado : Pista >  
Orientación del eje longitudinal > ESTE -  
OESTE

C.E.I.P. PINTOR CRISTOBAL RUIZ

Espacios deportivos (2/3): PISTA POLIDEPORTIVA 2

#### Actividad principal

- FÚTBOL
- FÚTBOL SALA

#### Cerramiento

- ESPACIO ABIERTO
- Aire libre (no dispone de cubierta)

#### Conservación del pavimento

- PERMITE LA PRACTICA DEPORTIVA
- Bueno

#### Estado de uso

- EN USO
- Normal

#### Iluminación

- NO PERMITE EL USO NOCTURNO
- No hay iluminación

#### Pavimento

- HORMIGONES AGLOMERADOS
- Hormigon con tratamiento superficial

#### Tipo de espacio

- CONVENCIONAL REGLADO
- Pistas
- PISTAS POLIDEPORTIVAS
- Pista Polideportiva de 800 a 1000 m2

#### Actividad secundaria

- VOLEIBOL
- Espacio convencional reglado : Pista >
- Largo (m) >
- Espacio convencional reglado : Pista >
- Ancho (m) >
- Espacio convencional reglado : Pista >
- Superficie (m²) > 858
- Espacio convencional reglado : Pista >
- Orientación del eje longitudinal > ESTE - OESTE

C.E.I.P. PINTOR CRISTOBAL RUIZ

Espacios deportivos (3/3): PISTA POLIDEPORTIVA 3

#### Actividad principal

- BALONCESTO

#### Cerramiento

- ESPACIO ABIERTO
- Aire libre (no dispone de cubierta)

#### Conservación del pavimento

- PERMITE LA PRACTICA DEPORTIVA
- Bueno

#### Estado de uso

- EN USO
- Normal

#### Iluminación

- NO PERMITE EL USO NOCTURNO
- No hay iluminación

#### Tipo de espacio

- CONVENCIONAL REGLADO
- Pistas
- PISTAS POLIDEPORTIVAS
- Pista Polideportiva de 400 a 800 m2

#### Actividad secundaria

: GIMNASIA GENERAL

(MANTENIMIENTO)

Espacio convencional reglado : Pista >  
Largo (m) >

Espacio convencional reglado : Pista >  
Ancho (m) > 15,5

Espacio convencional reglado : Pista >  
Superficie (m²) > 403

Espacio convencional reglado : Pista >  
Orientación del eje longitudinal > ESTE -  
OESTE

Código IEDA: 6692

C.E.I.P. SAN VICENTE MARTIR

AVENIDA GUADALQUIVIR 23310, Villacarrillo (Jaén)

Teléfono: 953 42 92 32

Teléfono móvil:

Fax:

Email:

Web: <http://www.juntadeandalucia.es/averroes/centros-tic/23004461/helvia/sitio/>

Pertenece a Centro educativo

Pistas y pabellones deportivos

Tipo de gestor

- PROPIEDAD PUBLICA
- CTD
- ADMINISTRACION LOCAL EDUCATIVO
- AYUNTAMIENTO

Nº Reg. Entrada: 2022999011020253. Fecha/Hora: 04/10/2022 13:30:30

FRANCISCO MIRALLES JIMENEZ cert. elec. repr. P2309500C		04/10/2022 13:28	PÁGINA 1/3
VERIFICACIÓN	PEGVEY6XX4K7HFE3SBLBWHAUETE6YPM	<a href="https://ws050.juntadeandalucia.es:443/verificarFirma/">https://ws050.juntadeandalucia.es:443/verificarFirma/</a>	
			

## C.E.I.P. SAN VICENTE MARTIR

### Atributos

#### Accesibilidad/Supresión de barreras arquitectónicas

- Deportistas: Permite la circulación exterior
- Deportistas: Permite la circulación interior
- Visitantes/Espectadores: Permite la circulación exterior
- Visitantes/Espectadores: Permite la circulación interior

#### Régimen de acceso

- Restringido: Restringido a alumnos

#### Protección contra incendios

- Extintores portátiles

#### Usuarios

- Escolares

#### Servicios generales

- Movilidad: Aparcamiento (propio o en las inmediaciones)
- Servicios generales: Zona infantil
- Servicios generales: Oficinas
- Servicios generales: Salón de actos
- Servicios generales: Aula de formación

## C.E.I.P. SAN VICENTE MARTIR

### Espacios deportivos (1/1): PISTA POLIDEPORTIVA

#### Actividad principal

- FÚTBOL
- FÚTBOL SALA

#### Cerramiento

- ESPACIO ABIERTO
- Aire libre (no dispone de cubierta)

#### Conservación del pavimento

- PERMITE LA PRACTICA DEPORTIVA
- Regular

#### Estado de uso

- EN USO
- Normal

#### Iluminación

- NO PERMITE EL USO NOCTURNO
- No hay iluminación

#### Pavimento

- HORMIGONES AGLOMERADOS
- Hormigon poroso

#### Tipo de espacio

- CONVENCIONAL REGLADO
- Pistas
- PISTAS POLIDEPORTIVAS
- Pista Polideportiva de 400 a 800 m2

#### Actividad secundaria

Espacio convencional reglado : Pista >  
Largo (m) >

Espacio convencional reglado : Pista >  
Ancho (m) >

Espacio convencional reglado : Pista >  
Superficie (m²) > 800

Espacio convencional reglado : Pista >  
Orientación del eje longitudinal > ESTE -  
OESTE



Código IEDA: 6648

C.P. NUESTRA SEÑORA DE LAS MERCEDES

CALLE RAMÓN Y CAJAL, 15 23330, Villacarrillo (Jaén)

Teléfono: 953 44 06

Teléfono móvil:

Fax:

Email: [jmag001@mercedariasvillacarrillo.com](mailto:jmag001@mercedariasvillacarrillo.com)

Web: <https://hsm.villacarrillo.mercedariasdelacaridad.es/>

Pertenece a Centro educativo

Pistas y pabellones deportivos, Salas

Tipo de gestor

- PROPIEDAD PUBLICA
- ADMINISTRACION LOCAL
- EDUCATIVOS
- RELIGIOSOS

Nº Reg. Entrada: 2022999011020253. Fecha/Hora: 04/10/2022 13:30:30

FRANCISCO MIRALLES JIMENEZ cert. elec. repr. P2309500C		04/10/2022 13:29	PÁGINA 1/4
VERIFICACIÓN	PEGVEBTL PFC3J6KRVT463XL2HQNH9Q	<a href="https://ws050.juntadeandalucia.es:443/verificarFirma/">https://ws050.juntadeandalucia.es:443/verificarFirma/</a>	
			

## C.P. NUESTRA SEÑORA DE LAS MERCEDES

### Atributos

#### Accesibilidad/Supresión de barreras arquitectónicas

- Construcción: Instalación se ha adaptado mediante reformas
- Deportistas: Permite la circulación exterior
- Deportistas: Permite la circulación interior
- Visitantes/Espectadores: Permite la circulación exterior
- Visitantes/Espectadores: Permite la circulación interior

#### Régimen de acceso

- Restringido: Restringido a alumnos

#### Protección contra incendios

- Alumbrado de emergencia
- Bocas de incendios equipadas
- Extintores portátiles
- Detección

#### Usuarios

- Escolares

#### Servicios generales

- Movilidad: Aparcamiento (propio o en las inmediaciones)
- Servicio de mantenimiento: Almacén general

## C.P. NUESTRA SEÑORA DE LAS MERCEDES

### Espacios deportivos (1/2): GIMNASIO

#### Actividad principal

- GIMNASIA
- GIMNASIA GENERAL  
(MANTENIMIENTO)

#### Cerramiento

- RECINTO CERRADO
- Cerrado fijo (cerramiento tradicional)

#### Conservación del pavimento

- PERMITE LA PRACTICA DEPORTIVA
- Bueno

#### Estado de uso

- EN USO
- Normal

#### Iluminación

- PERMITE EL USO NOCTURNO
- Permite entrenamientos

#### Pavimento

- SINTETICOS
- Sintetico rigido

#### Tipo de espacio

- CONVENCIONAL REGLADO
- Salas
- SALA POLIVALENTE
- Sala polivalente de 100 m hasta 200 m

Espacio convencional reglado : Sala >  
Largo (m) >

Espacio convencional reglado : Sala >  
Ancho (m) > 13,8

Espacio convencional reglado : Sala >  
Superficie (m²) > 191

Espacio convencional reglado : Sala >  
Altura de la sala > 5

## C.P. NUESTRA SEÑORA DE LAS MERCEDES

### Espacios deportivos (2/2): PISTA POLIDEPORTIVA

#### Actividad principal

- FÚTBOL
- FÚTBOL SALA

#### Cerramiento

- ESPACIO ABIERTO
- Aire libre (no dispone de cubierta)

#### Conservación del pavimento

- PERMITE LA PRACTICA DEPORTIVA
- Bueno

#### Estado de uso

- EN USO
- Normal

#### Iluminación

- PERMITE EL USO NOCTURNO
- Permite entrenamientos

#### Pavimento

- BALDOSAS SIMILAR
- Baldosa Hormigon

#### Tipo de espacio

- CONVENCIONAL REGLADO
- Pistas
- PISTAS ESPECIALIZADAS Y OTRAS PISTAS
- Otras pistas menores a 400 m2

Espacio convencional reglado : Pista >  
Largo (m) >

Espacio convencional reglado : Pista >  
Ancho (m) >

Espacio convencional reglado : Pista >  
Superficie (m²) > 350

Código IEDA: 20446

## CAMPO DE FÚTBOL 7 LA CALERUELA

CALLE ESCUELAS 23312, Villacarrillo (Jaén)

Teléfono: 953 44 00 00

Teléfono móvil:

Fax: 953 44 00 00

Email: villacarrillo@villacarrillo.es

Web: <https://www.villacarrillo.es/>

Campos de fútbol

### Tipo de gestor

- PROPIEDAD PUBLICA
- ADMINISTRACION LOCAL
- AYUNTAMIENTO

Nº Reg. Entrada: 2022999011020253. Fecha/Hora: 04/10/2022 13:30:30

FRANCISCO MIRALLES JIMENEZ cert. elec. repr. P2309500C		04/10/2022 13:29	PÁGINA 1/3
VERIFICACIÓN	PEGVERYKW7RSY8D2PMJVT4BZ2S6N2B	<a href="https://ws050.juntadeandalucia.es:443/verificarFirma/">https://ws050.juntadeandalucia.es:443/verificarFirma/</a>	
			

## CAMPO DE FÚTBOL 7 LA CALERUELA

### Atributos

#### Accesibilidad/Supresión de barreras arquitectónicas

- Deportistas: Permite la circulación exterior
- Deportistas: Permite la circulación interior
- Visitantes/Espectadores: Permite la circulación exterior
- Visitantes/Espectadores: Permite la circulación interior

#### Régimen de acceso

- Libre: Libre gratuito

#### Usuarios

- Deportistas en general

#### Servicios generales

- Movilidad: Aparcamiento (propio o en las inmediaciones)

Nº Reg. Entrada: 2022999011020253. Fecha/Hora: 04/10/2022 13:30:30

FRANCISCO MIRALLES JIMENEZ cert. elec. repr. P2309500C		04/10/2022 13:29	PÁGINA 2/3
VERIFICACIÓN	PEGVERYKW7RSY8D2PMJVT4BZ2S6N2B	<a href="https://ws050.juntadeandalucia.es:443/verificarFirma/">https://ws050.juntadeandalucia.es:443/verificarFirma/</a>	
			

## CAMPO DE FÚTBOL 7 LA CALERUELA

Espacios deportivos (1/1): CAMPO DE FUTBOL

### Actividad principal

- FÚTBOL
- FÚTBOL SALA

### Cerramiento

- ESPACIO ABIERTO
- Aire libre (no dispone de cubierta)

### Conservación del pavimento

- PERMITE LA PRACTICA DEPORTIVA
- Regular

### Estado de uso

- EN USO
- Normal

### Iluminación

- NO PERMITE EL USO NOCTURNO
- No hay iluminación

### Pavimento

- NATURAL
- Arena

### Tipo de espacio

- CONVENCIONAL REGLADO
- Campos
- CAMPOS ESPECIALIZADOS Y OTROS CAMPOS
- Campo de fútbol

Espacio convencional reglado : Campos > Largo (m) >

Espacio convencional reglado : Campos > Ancho (m) >

Espacio convencional reglado : Campos > Superficie (m²) > 1518

Espacio convencional reglado : Campos > Orientación del eje longitudinal > ESTE - OESTE

Código IEDA: 6647

## COLEGIO SAGRADA FAMILIA

CALLE PADRE VILLOSLADA,1 23330, Villacarrillo (Jaén)

Teléfono: 953 44 08 77

Teléfono móvil:

Fax:

Email: Villacarrillo@safa.edu

Web: <https://villacarrillo.safa.edu/>

Pistas y pabellones deportivos, Salas

### Tipo de gestor

- PROPIEDAD PUBLICA
- ADMINISTRACION LOCAL
- EDUCATIVOS
- RELIGIOSOS

Nº Reg. Entrada: 2022999011020253. Fecha/Hora: 04/10/2022 13:30:30

FRANCISCO MIRALLES JIMENEZ cert. elec. repr. P2309500C		04/10/2022 13:29	PÁGINA 1/5
VERIFICACIÓN	PEGVEPANST7U3B6QSA7EB5X8H7Z8XX	<a href="https://ws050.juntadeandalucia.es:443/verificarFirma/">https://ws050.juntadeandalucia.es:443/verificarFirma/</a>	
			



## COLEGIO SAGRADA FAMILIA

### Atributos

#### Accesibilidad/Supresión de barreras arquitectónicas

- Construcción: Instalación se ha adaptado mediante reformas
- Deportistas: Permite la circulación exterior
- Deportistas: Permite la circulación interior
- Visitantes/Espectadores: Permite la circulación exterior
- Visitantes/Espectadores: Permite la circulación interior

#### Régimen de acceso

- Restringido: Restringido a alumnos

#### Protección contra incendios

- Extintores portátiles

#### Usuarios

- Escolares

#### Servicios generales

- Movilidad: Aparcamiento (propio o en las inmediaciones)
- Servicio de mantenimiento: Almacén general

## COLEGIO SAGRADA FAMILIA

### Espacios deportivos (1/3): GIMNASIO

#### Actividad principal

- GIMNASIA
- GIMNASIA GENERAL  
(MANTENIMIENTO)

#### Cerramiento

- RECINTO CERRADO
- Cerrado fijo (cerramiento tradicional)

#### Conservación del pavimento

- PERMITE LA PRACTICA DEPORTIVA
- Bueno

#### Estado de uso

- EN USO
- Normal

#### Iluminación

- PERMITE EL USO NOCTURNO
- Permite competición

#### Pavimento

- SINTETICOS
- Sintetico rigido

#### Tipo de espacio

- CONVENCIONAL REGLADO
- Salas
- SALA POLIVALENTE
- Sala polivalente de 200 m hasta 300 m

#### Actividad secundaria

Actividad secundaria  
:

Nº Reg. Entrada: 2022999011020253. Fecha/Hora: 04/10/2022 13:30:30

FRANCISCO MIRALLES JIMENEZ cert. elec. repr. P2309500C		04/10/2022 13:29	PÁGINA 3/5
VERIFICACIÓN	PEGVEPANST7U3B6QSA7EB5X8H7Z8XX	<a href="https://ws050.juntadeandalucia.es:443/verificarFirma/">https://ws050.juntadeandalucia.es:443/verificarFirma/</a>	
			

## COLEGIO SAGRADA FAMILIA

### Espacios deportivos (2/3): PISTA POLIDEPORTIVA 1

#### Actividad principal

- GIMNASIA
- GIMNASIA GENERAL  
(MANTENIMIENTO)

#### Cerramiento

- ESPACIO ABIERTO
- Aire libre (no dispone de cubierta)

#### Conservación del pavimento

- PERMITE LA PRACTICA DEPORTIVA
- Bueno

#### Estado de uso

- EN USO
- Normal

#### Iluminación

- NO PERMITE EL USO NOCTURNO
- No hay iluminación

#### Pavimento

- HORMIGONES AGLOMERADOS
- Hormigon con tratamiento superficial

#### Tipo de espacio

- CONVENCIONAL REGLADO
- Pistas
- PISTAS POLIDEPORTIVAS
- Pista Polideportiva de 400 a 800 m2

Espacio convencional reglado : Pista >  
Largo (m) >

Espacio convencional reglado : Pista >  
Ancho (m) > 22,1

Espacio convencional reglado : Pista >  
Superficie (m²) > 597

## COLEGIO SAGRADA FAMILIA

### Espacios deportivos (3/3): PISTA POLIDEPORTIVA 2

#### Actividad principal

- FÚTBOL
- FÚTBOL SALA

#### Cerramiento

- ESPACIO ABIERTO
- Aire libre (no dispone de cubierta)

#### Conservación del pavimento

- PERMITE LA PRACTICA DEPORTIVA
- Bueno

#### Estado de uso

- EN USO
- Normal

#### Iluminación

- PERMITE EL USO NOCTURNO
- Permite entrenamientos

#### Pavimento

- HORMIGONES AGLOMERADOS
- Hormigon con tratamiento superficial

#### Tipo de espacio

- CONVENCIONAL REGLADO
- Pistas
- PISTAS POLIDEPORTIVAS
- Pista Polideportiva de 1000 m2 o mayor

#### Actividad secundaria

#### Actividad secundaria

Espacio convencional reglado : Pista >  
Largo (m) >

Espacio convencional reglado : Pista >  
Ancho (m) >

Espacio convencional reglado : Pista >  
Superficie (m²) > 1235

Código IEDA: 6668

## EMBALSE AGUASCEBAS

EMBALSE AGUASCEBAS 23300, Villacarrillo (Jaén)

Teléfono:

Teléfono móvil:

Fax:

Email:

Web:

Áreas de actividad acuática

### Tipo de gestor

- PROPIEDAD PUBLICA
- ADMINISTRACION GENERAL ESTADO
- CSD Otros

Nº Reg. Entrada: 2022999011020253. Fecha/Hora: 04/10/2022 13:30:30

FRANCISCO MIRALLES JIMENEZ cert. elec. repr. P2309500C		04/10/2022 13:30	PÁGINA 1/3
VERIFICACIÓN	PEGVEGFRGLNGQ4MF9TUEDD8A9AMYWU	<a href="https://ws050.juntadeandalucia.es:443/verificarFirma/">https://ws050.juntadeandalucia.es:443/verificarFirma/</a>	
			

## EMBALSE AGUASCEBAS

### Atributos

#### Accesibilidad/Supresión de barreras arquitectónicas

- Deportistas: Permite la circulación exterior
- Deportistas: Permite la circulación interior
- Visitantes/Espectadores: Permite la circulación exterior

#### Régimen de acceso

- Libre: Libre gratuito

#### Usuarios

- Deportistas en general

#### Servicios generales

- Movilidad: Aparcamiento (propio o en las inmediaciones)
- Servicios generales: Zona infantil

Nº Reg. Entrada: 2022999011020253. Fecha/Hora: 04/10/2022 13:30:30

FRANCISCO MIRALLES JIMENEZ cert. elec. repr. P2309500C		04/10/2022 13:30	PÁGINA 2/3
VERIFICACIÓN	PEGVEGFRGLNGQ4MF9TUEDD8A9AMYWU	<a href="https://ws050.juntadeandalucia.es:443/verificarFirma/">https://ws050.juntadeandalucia.es:443/verificarFirma/</a>	
			

## EMBALSE AGUASCEBAS

Espacios deportivos (1/1): EMBALSE AGUASCEBAS

### Actividad principal

- PESCA
- PESCA CONTINENTAL

### Cerramiento

- ESPACIO ABIERTO
- Aire libre (no dispone de cubierta)

### Conservación del pavimento

- PERMITE LA PRACTICA DEPORTIVA
- Bueno

### Estado de uso

- EN USO
- Normal

### Iluminación

- NO PERMITE EL USO NOCTURNO
- No hay iluminación

### Pavimento

- NATURAL
- Tierra

### Tipo de espacio

- NO CONVENCIONAL - AREA DE ACTIVIDAD ACUATICA
- Otras áreas acuáticas

### Actividad secundaria

: CARDIOVASCULARES (CINTA,  
BICICLETA ESTÁTICA Y REMO)  
Área de actividad acuática > Otra área  
acuática > Denominación > EMBALSE  
AGUASCEBAS

Código IEDA: 20402

I.E.S. SIERRA DE LAS VILLAS I

CARRETERA MOGON 23330, Villacarrillo (Jaén)

Teléfono: 953 42 99 09

Teléfono móvil:

Fax: 953429606

Email:

Web: <http://iessierradelasvillas.org>

Pertenece a Centro educativo

Otros espacios convencionales, Pistas y pabellones deportivos

Tipo de gestor

- PROPIEDAD PUBLICA
- M INTERIOR
- ADMINISTRACION AUTONOMICA EDUCATIVO
- CC.AA

Nº Reg. Entrada: 2022999011020253. Fecha/Hora: 04/10/2022 13:30:30

FRANCISCO MIRALLES JIMENEZ cert. elec. repr. P2309500C		04/10/2022 13:29	PÁGINA 1/7
VERIFICACIÓN	PEGVETWUAST2TXXQED9N6W5BDEXA62	<a href="https://ws050.juntadeandalucia.es:443/verificarFirma/">https://ws050.juntadeandalucia.es:443/verificarFirma/</a>	
			



## I.E.S. SIERRA DE LAS VILLAS I

### Atributos

#### Accesibilidad/Supresión de barreras arquitectónicas

- Deportistas: Permite la circulación exterior
- Deportistas: Permite la circulación interior
- Visitantes/Espectadores: Permite la circulación exterior

#### Régimen de acceso

- Restringido: Restringido a alumnos

#### Protección contra incendios

- Extintores portátiles

#### Usuarios

- Escolares

#### Servicios generales

- Movilidad: Aparcamiento (propio o en las inmediaciones)
- Servicio de mantenimiento: Almacén general

## I.E.S. SIERRA DE LAS VILLAS I

### Espacios deportivos (1/5): PISTA POLIDEPORTIVA 1

#### Actividad principal

- FÚTBOL
- FÚTBOL SALA

#### Cerramiento

- ESPACIO ABIERTO
- Aire libre (no dispone de cubierta)

#### Conservación del pavimento

- PERMITE LA PRACTICA DEPORTIVA
- Bueno

#### Estado de uso

- EN USO
- Normal

#### Iluminación

- NO PERMITE EL USO NOCTURNO
- No hay iluminación

#### Pavimento

- HORMIGONES AGLOMERADOS
- Hormigon con tratamiento superficial

#### Tipo de espacio

- CONVENCIONAL REGLADO
- Pistas
- PISTAS POLIDEPORTIVAS
- Pista Polideportiva de 1000 m2 o mayor

#### Actividad secundaria

#### Actividad secundaria

Espacio convencional reglado : Pista >  
Largo (m) >

Espacio convencional reglado : Pista >  
Ancho (m) > 23,6

Espacio convencional reglado : Pista >  
Superficie (m²) > 1130

Espacio convencional reglado : Pista >  
Orientación del eje longitudinal > NORTE -  
SUR

## I.E.S. SIERRA DE LAS VILLAS I

### Espacios deportivos (2/5): GMINASIO

#### Actividad principal

- GIMNASIA
- GIMNASIA GENERAL  
(MANTENIMIENTO)

#### Cerramiento

- RECINTO CERRADO
- Cerrado fijo (cerramiento tradicional)

#### Conservación del pavimento

- PERMITE LA PRACTICA DEPORTIVA
- Bueno

#### Estado de uso

- EN USO
- Normal

#### Iluminación

- NO PERMITE EL USO NOCTURNO
- Es parcial o insuficiente

#### Tipo de espacio

- CONVENCIONAL REGLADO

Espacio convencional reglado : Sala >  
Largo (m) >

Espacio convencional reglado : Sala >  
Ancho (m) > 9,6

Espacio convencional reglado : Sala >  
Superficie (m²) > 235

Espacio convencional reglado : Sala >  
Altura de la sala > 4,6

Espacio convencional reglado : Sala >  
Orientación del eje longitudinal > ESTE -  
OESTE

## I.E.S. SIERRA DE LAS VILLAS I

### Espacios deportivos (3/5): PISTA POLIDEPORTIVA 2

#### Actividad principal

- BALONCESTO
- BALONCESTO

#### Cerramiento

- ESPACIO ABIERTO
- Aire libre (no dispone de cubierta)

#### Conservación del pavimento

- PERMITE LA PRACTICA DEPORTIVA
- Bueno

#### Estado de uso

- EN USO
- Normal

#### Iluminación

- PERMITE EL USO NOCTURNO
- Permite competición

#### Pavimento

- HORMIGONES AGLOMERADOS
- Hormigon con tratamiento superficial

#### Tipo de espacio

- CONVENCIONAL REGLADO
- Pistas
- PISTAS POLIDEPORTIVAS
- Pista Polideportiva de 800 a 1000 m2

#### Actividad secundaria

: GIMNASIA GENERAL

(MANTENIMIENTO)

Espacio convencional reglado : Pista >  
Largo (m) >

Espacio convencional reglado : Pista >  
Ancho (m) >

Espacio convencional reglado : Pista >  
Superficie (m²) > 805

Espacio convencional reglado : Pista >  
Orientación del eje longitudinal > NORTE -  
SUR

## I.E.S. SIERRA DE LAS VILLAS I

### Espacios deportivos (4/5): PISTA POLIDEPORTIVA 3

#### Actividad principal

- GIMNASIA
- GIMNASIA GENERAL  
(MANTENIMIENTO)

#### Cerramiento

- ESPACIO ABIERTO
- Aire libre (no dispone de cubierta)

#### Conservación del pavimento

- PERMITE LA PRACTICA DEPORTIVA
- Bueno

#### Estado de uso

- FUERA DE USO
- Fuera de uso

#### Iluminación

- PERMITE EL USO NOCTURNO
- Permite competición

#### Pavimento

- HORMIGONES AGLOMERADOS
- Hormigon con tratamiento superficial

#### Tipo de espacio

- CONVENCIONAL REGLADO
- Pistas
- PISTAS POLIDEPORTIVAS
- Pista Polideportiva de 400 a 800 m2

#### Actividad secundaria

: GIMNASIA GENERAL  
(MANTENIMIENTO)  
Espacio convencional reglado : Pista >  
Largo (m) >  
Espacio convencional reglado : Pista >  
Ancho (m) >  
Espacio convencional reglado : Pista >  
Superficie (m²) > 800  
Espacio convencional reglado : Pista >  
Orientación del eje longitudinal > NORTE -  
SUR

## I.E.S. SIERRA DE LAS VILLAS I

### Espacios deportivos (5/5): PISTA POLIDEPORTIVA 4

#### Actividad principal

- GIMNASIA
- GIMNASIA GENERAL  
(MANTENIMIENTO)

#### Cerramiento

- ESPACIO ABIERTO
- Aire libre (no dispone de cubierta)

#### Conservación del pavimento

- NO PERMITE LA PRACTICA DEPORTIVA
- Inservible

#### Estado de uso

- FUERA DE USO
- Fuera de uso

#### Iluminación

- PERMITE EL USO NOCTURNO
- Permite competición

#### Pavimento

- BALDOSAS SIMILAR
- Baldosa Hormigon

#### Tipo de espacio

- CONVENCIONAL REGLADO
- Pistas
- PISTAS POLIDEPORTIVAS
- Pista Polideportiva de 1000 m2 o mayor

#### Actividad secundaria

: GIMNASIA GENERAL

(MANTENIMIENTO)

Espacio convencional reglado : Pista >

Largo (m) >

Espacio convencional reglado : Pista >

Ancho (m) >

Espacio convencional reglado : Pista >

Superficie (m²) > 1400

Espacio convencional reglado : Pista >

Orientación del eje longitudinal > NORTE -  
SUR

Código IEDA: 6649

**I.E.S. SIERRA DE LAS VILLAS**

MOGON-LAS PILAS 23300, Villacarrillo (Jaén)

Teléfono: 953 42 99 09

Teléfono móvil:

Fax:

Email:

Web:

Pertenece a Centro educativo

Pistas y pabellones deportivos, Salas

**Tipo de gestor**

- PROPIEDAD PUBLICA
- M INTERIOR
- ADMINISTRACION AUTONOMICA EDUCATIVO
- CC.AA

Nº Reg. Entrada: 2022999011020253. Fecha/Hora: 04/10/2022 13:30:30

FRANCISCO MIRALLES JIMENEZ cert. elec. repr. P2309500C		04/10/2022 13:30	PÁGINA 1/7
VERIFICACIÓN	PEGVELA4QL8GJ35HWN5D5C24W3H3S5	<a href="https://ws050.juntadeandalucia.es:443/verificarFirma/">https://ws050.juntadeandalucia.es:443/verificarFirma/</a>	
			

## I.E.S. SIERRA DE LAS VILLAS

### Atributos

#### Accesibilidad/Supresión de barreras arquitectónicas

- Deportistas: Permite la circulación exterior
- Deportistas: Permite la circulación interior
- Visitantes/Espectadores: Permite la circulación exterior

#### Régimen de acceso

- Restringido: Restringido a alumnos

#### Usuarios

- Escolares

#### Servicios generales

- Servicios generales: Control de acceso
- Servicios generales: Oficinas
- Servicios generales: Aula de formación
- Servicio de mantenimiento: Almacén general



## I.E.S. SIERRA DE LAS VILLAS

### Espacios deportivos (1/5): PISTA POLIDEPORTIVA 1

#### Actividad principal

- BALONCESTO
- BALONCESTO

#### Cerramiento

- ESPACIO ABIERTO
- Aire libre (no dispone de cubierta)

#### Conservación del pavimento

- NO PERMITE LA PRACTICA DEPORTIVA
- Mal estado

#### Estado de uso

- EN USO
- Normal

#### Iluminación

- NO PERMITE EL USO NOCTURNO
- Es parcial o insuficiente

#### Pavimento

- HORMIGONES AGLOMERADOS
- Hormigon

#### Tipo de espacio

- CONVENCIONAL REGLADO
- Pistas
- PISTAS POLIDEPORTIVAS
- Pista Polideportiva de 800 a 1000 m2

Espacio convencional reglado : Pista >  
Largo (m) >

Espacio convencional reglado : Pista >  
Ancho (m) >

Espacio convencional reglado : Pista >  
Superficie (m²) > 1000

Espacio convencional reglado : Pista >  
Orientación del eje longitudinal > NORTE -  
SUR

## I.E.S. SIERRA DE LAS VILLAS

### Espacios deportivos (2/5): PISTA POLIDEPORTIVA 2

#### Actividad principal

- BALONCESTO
- BALONCESTO

#### Cerramiento

- ESPACIO ABIERTO
- Aire libre (no dispone de cubierta)

#### Conservación del pavimento

- PERMITE LA PRACTICA DEPORTIVA
- Bueno

#### Estado de uso

- EN USO
- Normal

#### Iluminación

- NO PERMITE EL USO NOCTURNO
- No hay iluminación

#### Pavimento

- HORMIGONES AGLOMERADOS
- Hormigon con tratamiento superficial

#### Tipo de espacio

- CONVENCIONAL REGLADO
- Pistas
- PISTAS POLIDEPORTIVAS
- Pista Polideportiva de 400 a 800 m2

Espacio convencional reglado : Pista >  
Largo (m) >

Espacio convencional reglado : Pista >  
Ancho (m) >

Espacio convencional reglado : Pista >  
Superficie (m²) > 800

Espacio convencional reglado : Pista >  
Orientación del eje longitudinal > NORTE -

SUR  
Actividad secundaria  
: FÚTBOL SALA

## I.E.S. SIERRA DE LAS VILLAS

### Espacios deportivos (3/5): PISTA POLIDEPORTIVA 3

#### Actividad principal

- VOLEIBOL
- VOLEIBOL

#### Cerramiento

- ESPACIO ABIERTO
- Aire libre (no dispone de cubierta)

#### Conservación del pavimento

- NO PERMITE LA PRACTICA DEPORTIVA
- Mal estado

#### Estado de uso

- EN USO
- Normal

#### Iluminación

- NO PERMITE EL USO NOCTURNO
- No hay iluminación

#### Pavimento

- BALDOSAS SIMILAR
- Baldosa Hormigon

#### Tipo de espacio

- CONVENCIONAL REGLADO
- Pistas
- PISTAS POLIDEPORTIVAS
- Pista Polideportiva de 1000 m2 o mayor

Espacio convencional reglado : Pista >  
Largo (m) >

Espacio convencional reglado : Pista >  
Ancho (m) >

Espacio convencional reglado : Pista >  
Superficie (m²) > 1250

Espacio convencional reglado : Pista >  
Orientación del eje longitudinal > NORTE -

SUR  
Actividad secundaria  
:

## I.E.S. SIERRA DE LAS VILLAS

### Espacios deportivos (4/5): PISTA POLIDEPORTIVA 4

#### Actividad principal

- BALONCESTO
- BALONCESTO

#### Cerramiento

- ESPACIO ABIERTO
- Aire libre (no dispone de cubierta)

#### Conservación del pavimento

- NO PERMITE LA PRACTICA DEPORTIVA
- Mal estado

#### Estado de uso

- EN USO
- Normal

#### Iluminación

- NO PERMITE EL USO NOCTURNO
- No hay iluminación

#### Pavimento

- BALDOSAS SIMILAR
- Baldosa Hormigon

#### Tipo de espacio

- CONVENCIONAL REGLADO
- Pistas
- PISTAS POLIDEPORTIVAS
- Pista Polideportiva de 1000 m2 o mayor

Espacio convencional reglado : Pista >  
Largo (m) >

Espacio convencional reglado : Pista >  
Ancho (m) >

Espacio convencional reglado : Pista >  
Superficie (m²) > 1000

Espacio convencional reglado : Pista >  
Orientación del eje longitudinal > NORTE -

SUR  
Actividad secundaria  
: GIMNASIA GENERAL  
(MANTENIMIENTO)

## I.E.S. SIERRA DE LAS VILLAS

### Espacios deportivos (5/5): PABELLON

#### Actividad principal

- GIMNASIA
- GIMNASIA GENERAL  
(MANTENIMIENTO)

#### Cerramiento

- RECINTO CERRADO
- Cerrado fijo (cerramiento tradicional)

#### Conservación del pavimento

- PERMITE LA PRACTICA DEPORTIVA
- Bueno

#### Estado de uso

- EN USO
- Normal

#### Iluminación

- NO PERMITE EL USO NOCTURNO
- Es parcial o insuficiente

#### Pavimento

- HORMIGONES AGLOMERADOS
- Hormigon con tratamiento superficial

#### Tipo de espacio

- CONVENCIONAL REGLADO
- Salas
- SALA POLIVALENTE
- Sala polivalente de 300 m o mayor

Espacio convencional reglado : Sala >  
Largo (m) >

Espacio convencional reglado : Sala >  
Ancho (m) >

Espacio convencional reglado : Sala >  
Superficie (m²) > 600

Espacio convencional reglado : Sala >  
Altura de la sala > 7

Espacio convencional reglado : Sala >  
Orientación del eje longitudinal > ESTE -  
OESTE

Actividad secundaria

Actividad secundaria

:

Código IEDA: 6665

## PISTA 28 FEBRERO

PLAZA VEINTIOCHO DE FEBRERO 23330, Villacarrillo (Jaén)

Teléfono: 953 44 00 00

Teléfono móvil:

Fax:

Email:

Web:

Pistas y pabellones deportivos

### Tipo de gestor

- PROPIEDAD PUBLICA
- ADMINISTRACION LOCAL
- AYUNTAMIENTO

Nº Reg. Entrada: 2022999011020253. Fecha/Hora: 04/10/2022 13:30:30

FRANCISCO MIRALLES JIMENEZ cert. elec. repr. P2309500C		04/10/2022 13:29	PÁGINA 1/3
VERIFICACIÓN	PEGVEZTUS38TALUE3QNC9RRPV6QMDL	<a href="https://ws050.juntadeandalucia.es:443/verificarFirma/">https://ws050.juntadeandalucia.es:443/verificarFirma/</a>	
			

## PISTA 28 FEBRERO

### Atributos

#### Accesibilidad/Supresión de barreras arquitectónicas

- Deportistas: Permite la circulación exterior
- Deportistas: Permite la circulación interior
- Visitantes/Espectadores: Permite la circulación exterior
- Visitantes/Espectadores: Permite la circulación interior

#### Régimen de acceso

- Libre: Libre gratuito

#### Usuarios

- Deportistas en general

Nº Reg. Entrada: 2022999011020253. Fecha/Hora: 04/10/2022 13:30:30

FRANCISCO MIRALLES JIMENEZ cert. elec. repr. P2309500C		04/10/2022 13:29	PÁGINA 2/3
VERIFICACIÓN	PEGVEZTUS38TALUE3QNC9RRPV6QMDL	<a href="https://ws050.juntadeandalucia.es:443/verificarFirma/">https://ws050.juntadeandalucia.es:443/verificarFirma/</a>	
			

## PISTA 28 FEBRERO

### Espacios deportivos (1/1): PISTA POLIDEPORTIVA

#### Actividad principal

- BALONCESTO
- BALONCESTO

#### Cerramiento

- ESPACIO ABIERTO
- Aire libre (no dispone de cubierta)

#### Conservación del pavimento

- PERMITE LA PRACTICA DEPORTIVA
- Regular

#### Estado de uso

- EN USO
- Normal

#### Iluminación

- NO PERMITE EL USO NOCTURNO
- Es parcial o insuficiente

#### Pavimento

- HORMIGONES AGLOMERADOS
- Asfalto

#### Tipo de espacio

- CONVENCIONAL REGLADO
- Pistas
- PISTAS ESPECIALIZADAS Y OTRAS PISTAS
- Otras pistas menores a 400 m2

#### Actividad secundaria

Espacio convencional reglado : Pista > Largo (m) >

Espacio convencional reglado : Pista > Ancho (m) > 9

Espacio convencional reglado : Pista > Superficie (m²) > 180

Espacio convencional reglado : Pista > Orientación del eje longitudinal > NORESTE - SUROESTE



Código IEDA: 6663

## PISTA DE PETANCA MUNICIPAL

CALLE POZO DON JOAQUÍN 23330, Villacarrillo (Jaén)

Teléfono: 953 44 00 00

Teléfono móvil:

Fax:

Email: villacarrillo@villacarrillo.es

Web: <https://www.villacarrillo.es/>

Pista de petanca

### Tipo de gestor

- PROPIEDAD PUBLICA
- ADMINISTRACION LOCAL
- AYUNTAMIENTO

Nº Reg. Entrada: 2022999011020253. Fecha/Hora: 04/10/2022 13:30:30

FRANCISCO MIRALLES JIMENEZ cert. elec. repr. P2309500C		04/10/2022 13:29	PÁGINA 1/3
VERIFICACIÓN	PEGVERPASEH886SF53JA9N29737YDC	<a href="https://ws050.juntadeandalucia.es:443/verificarFirma/">https://ws050.juntadeandalucia.es:443/verificarFirma/</a>	
			

## PISTA DE PETANCA MUNICIPAL

### Atributos

#### Accesibilidad/Supresión de barreras arquitectónicas

- Deportistas: Permite la circulación exterior
- Deportistas: Permite la circulación interior
- Visitantes/Espectadores: Permite la circulación exterior
- Visitantes/Espectadores: Permite la circulación interior

#### Régimen de acceso

- Libre: Libre pagando cuota periódica de abono o socio
- Libre: Libre pagando entrada

#### Protección contra incendios

- Extintores portátiles

#### Usuarios

- Deportistas en general

#### Servicios generales

- Movilidad: Aparcamiento (propio o en las inmediaciones)

## PISTA DE PETANCA MUNICIPAL

Espacios deportivos (1/1): PISTA PETANCA

### Actividad principal

- PETANCA
- PETANCA

### Cerramiento

- ESPACIO ABIERTO
- Aire libre (no dispone de cubierta)

### Conservación del pavimento

- PERMITE LA PRACTICA DEPORTIVA
- Bueno

### Estado de uso

- EN USO
- Normal

### Iluminación

- NO PERMITE EL USO NOCTURNO
- No hay iluminación

### Pavimento

- NATURAL
- Arena

### Tipo de espacio

- CONVENCIONAL REGLADO
- Pistas
- PISTAS ESPECIALIZADAS Y OTRAS PISTAS
- Pista de Petanca

Espacio convencional reglado : Pista >  
Largo (m) >

Espacio convencional reglado : Pista >  
Ancho (m) >

Espacio convencional reglado : Pista >  
Superficie (m²) > 165

Espacio convencional reglado : Pista >  
Orientación del eje longitudinal >  
NORESTE - SUROESTE

Código IEDA: 20440

## PISTA POLIDEPORTIVA AGRUPACION DE MOGON

AVENIDA NARANJOS, 81 23312, Villacarrillo (Jaén)

Teléfono: 953 44 00 00

Teléfono móvil:

Fax: 953 44 00 00

Email: villacarrillo@villacarrillo.es

Web: <https://www.villacarrillo.es/>

Pistas y pabellones deportivos

### Tipo de gestor

- PROPIEDAD PUBLICA
- ADMINISTRACION LOCAL
- AYUNTAMIENTO

Nº Reg. Entrada: 2022999011020253. Fecha/Hora: 04/10/2022 13:30:30

FRANCISCO MIRALLES JIMENEZ cert. elec. repr. P2309500C		04/10/2022 13:29	PÁGINA 1/3
VERIFICACIÓN	PEGVEMKLB6XW4XXYPZRG6BPJXVR7L4	<a href="https://ws050.juntadeandalucia.es:443/verificarFirma/">https://ws050.juntadeandalucia.es:443/verificarFirma/</a>	
			

## PISTA POLIDEPORTIVA AGRUPACION DE MOGON

### Atributos

#### Accesibilidad/Supresión de barreras arquitectónicas

- Deportistas: Permite la circulación exterior
- Deportistas: Permite la circulación interior
- Visitantes/Espectadores: Permite la circulación exterior
- Visitantes/Espectadores: Permite la circulación interior

#### Régimen de acceso

- Libre: Libre pagando cuota periódica de abono o socio
- Libre: Libre pagando entrada

#### Protección contra incendios

- Extintores portátiles

#### Usuarios

- Deportistas en general

#### Servicios generales

- Movilidad: Aparcamiento (propio o en las inmediaciones)

## PISTA POLIDEPORTIVA AGRUPACION DE MOGON

Espacios deportivos (1/1): PISTA POLIDEPORTIVA

### Actividad principal

- BALONCESTO
- BALONCESTO

### Cerramiento

- ESPACIO ABIERTO
- Aire libre (no dispone de cubierta)

### Conservación del pavimento

- PERMITE LA PRACTICA DEPORTIVA
- Bueno

### Estado de uso

- EN USO
- Normal

### Iluminación

- NO PERMITE EL USO NOCTURNO
- Es parcial o insuficiente

### Pavimento

- HORMIGONES AGLOMERADOS
- Hormigon con tratamiento superficial

### Tipo de espacio

- CONVENCIONAL REGLADO
- Pistas
- PISTAS POLIDEPORTIVAS
- Pista Polideportiva de 1000 m2 o mayor

### Actividad secundaria

Actividad secundaria

FÚTBOL SALA  
TENNIS  
Espacio convencional reglado : Pista >  
Largo (m) >

Espacio convencional reglado : Pista >  
Ancho (m) > 24,3

Espacio convencional reglado : Pista >  
Superficie (m²) > 1067

Espacio convencional reglado : Pista >  
Orientación del eje longitudinal >  
NORESTE - SUROESTE

Código IEDA: 20443

PISTA POLIDEPORTIVA SEMICUBIERTA C.P.R. CAMILO JOSE CELA

PLAZA DE LA IGLESIA 23300, Villacarrillo (Jaén)

Teléfono: 953 44 00 00

Teléfono móvil:

Fax: 953 44 00 00

Email: villacarrillo@villacarrillo.es

Web: <https://www.villacarrillo.es/>

Pistas y pabellones deportivos

Tipo de gestor

- PROPIEDAD PUBLICA
- ADMINISTRACION LOCAL
- AYUNTAMIENTO

Nº Reg. Entrada: 2022999011020253. Fecha/Hora: 04/10/2022 13:30:30

FRANCISCO MIRALLES JIMENEZ cert. elec. repr. P2309500C		04/10/2022 13:29	PÁGINA 1/3
VERIFICACIÓN	PEGVEGSAPVTWYY54WLB4CZUHPG8VKG	<a href="https://ws050.juntadeandalucia.es:443/verificarFirma/">https://ws050.juntadeandalucia.es:443/verificarFirma/</a>	
			

## PISTA POLIDEPORTIVA SEMICUBIERTA C.P.R. CAMILO JOSE CELA

### Atributos

#### Accesibilidad/Supresión de barreras arquitectónicas

- Deportistas: Permite la circulación exterior
- Deportistas: Permite la circulación interior
- Visitantes/Espectadores: Permite la circulación exterior
- Visitantes/Espectadores: Permite la circulación interior

#### Régimen de acceso

- Libre: Libre pagando cuota periódica de abono o socio
- Libre: Libre pagando entrada

#### Usuarios

- Deportistas en general

#### Servicios generales

- Movilidad: Aparcamiento (propio o en las inmediaciones)

Nº Reg. Entrada: 2022999011020253. Fecha/Hora: 04/10/2022 13:30:30

FRANCISCO MIRALLES JIMENEZ cert. elec. repr. P2309500C		04/10/2022 13:29	PÁGINA 2/3
VERIFICACIÓN	PEGVEGSAPVTWYY54WLB4CZUHPG8VKG	<a href="https://ws050.juntadeandalucia.es:443/verificarFirma/">https://ws050.juntadeandalucia.es:443/verificarFirma/</a>	
			



## PISTA POLIDEPORTIVA SEMICUBIERTA C.P.R. CAMILO JOSE CELA

Espacios deportivos (1/1): PISTA POLIDEPORTIVA

### Actividad principal

- FÚTBOL
- FÚTBOL SALA

### Cerramiento

- ESPACIO ABIERTO
- Sólo cubierto (con abertura lateral)

### Conservación del pavimento

- PERMITE LA PRACTICA DEPORTIVA
- Bueno

### Estado de uso

- EN USO
- Normal

### Iluminación

- NO PERMITE EL USO NOCTURNO
- Es parcial o insuficiente

### Pavimento

- HORMIGONES AGLOMERADOS
- Hormigon con tratamiento superficial

### Tipo de espacio

- CONVENCIONAL REGLADO
- Pistas
- PISTAS POLIDEPORTIVAS
- Pista Polideportiva de 400 a 800 m2

### Actividad secundaria

Espacio convencional reglado : Pista >  
Largo (m) >

Espacio convencional reglado : Pista >  
Ancho (m) >

Espacio convencional reglado : Pista >  
Superficie (m²) > 483

Espacio convencional reglado : Pista >  
Orientación del eje longitudinal > NORTE -  
SUR

Código IEDA: 6689

## POLIDEPORTIVO MUNICIPAL DE MOGON

AVENIDA DE ANDALUCIA 23310, Villacarrillo (Jaén)

Teléfono: 953 44 00 00

Teléfono móvil: CAMPO DE FUTBOL DE MOGON

Fax: 953 44 00 00

Email: villacarrillo@villacarrillo.es

Web: <https://www.villacarrillo.es/>

Campos de fútbol, Pistas y pabellones deportivos

### Tipo de gestor

- PROPIEDAD PUBLICA
- ADMINISTRACION LOCAL
- AYUNTAMIENTO

Nº Reg. Entrada: 2022999011020253. Fecha/Hora: 04/10/2022 13:30:30

FRANCISCO MIRALLES JIMENEZ cert. elec. repr. P2309500C		04/10/2022 13:29	PÁGINA 1/5
VERIFICACIÓN	PEGVE8BD4GJ8AU8DQLXZKQN9EPC95X	<a href="https://ws050.juntadeandalucia.es:443/verificarFirma/">https://ws050.juntadeandalucia.es:443/verificarFirma/</a>	
			

## POLIDEPORTIVO MUNICIPAL DE MOGON

### Atributos

#### Accesibilidad/Supresión de barreras arquitectónicas

- Deportistas: Permite la circulación exterior
- Deportistas: Permite la circulación interior
- Visitantes/Espectadores: Permite la circulación exterior
- Visitantes/Espectadores: Permite la circulación interior

#### Régimen de acceso

- Libre: Libre pagando cuota periódica de abono o socio
- Libre: Libre pagando entrada

#### Usuarios

- Deportistas de competición
- Deportistas en general

#### Servicios generales

- Movilidad: Aparcamiento (propio o en las inmediaciones)

## POLIDEPORTIVO MUNICIPAL DE MOGON

### Espacios deportivos (1/3): CAMPO DE FUTBOL C.D. MOGÓN

#### Actividad principal

- FÚTBOL
- FÚTBOL

#### Cerramiento

- ESPACIO ABIERTO
- Aire libre (no dispone de cubierta)

#### Conservación del pavimento

- PERMITE LA PRACTICA DEPORTIVA
- Bueno

#### Estado de uso

- EN USO
- Normal

#### Iluminación

- PERMITE EL USO NOCTURNO
- Permite entrenamientos

#### Pavimento

- NATURAL
- Tierra batida

#### Tipo de espacio

- CONVENCIONAL REGLADO
- Campos
- CAMPOS ESPECIALIZADOS Y OTROS CAMPOS
- Campo de fútbol

Espacio convencional reglado : Campos >  
Largo (m) >

Espacio convencional reglado : Campos >  
Ancho (m) >

Espacio convencional reglado : Campos >  
Superficie (m²) > 4840

Espacio convencional reglado : Campos >  
Orientación del eje longitudinal > ESTE -  
OESTE

## POLIDEPORTIVO MUNICIPAL DE MOGON

### Espacios deportivos (2/3): PISTA POLIDEPORTIVA 1

#### Actividad principal

- FÚTBOL
- FÚTBOL SALA

#### Cerramiento

- ESPACIO ABIERTO
- Aire libre (no dispone de cubierta)

#### Conservación del pavimento

- PERMITE LA PRACTICA DEPORTIVA
- Bueno

#### Estado de uso

- EN USO
- Normal

#### Iluminación

- PERMITE EL USO NOCTURNO
- Permite entrenamientos

#### Pavimento

- HORMIGONES AGLOMERADOS
- Hormigon con tratamiento superficial

#### Tipo de espacio

- CONVENCIONAL REGLADO
- Pistas
- PISTAS ESPECIALIZADAS Y OTRAS PISTAS
- Otras pistas menores a 400 m2

#### Actividad secundaria

Actividad secundaria

Actividad secundaria

Espacio convencional reglado : Pista >

Largo (m) >

Espacio convencional reglado : Pista >

Ancho (m) >

Espacio convencional reglado : Pista >

Superficie (m²) > 326

Espacio convencional reglado : Pista >

Orientación del eje longitudinal > ESTE - OESTE

## POLIDEPORTIVO MUNICIPAL DE MOGON

Espacios deportivos (3/3): PISTA POLIDEPORTIVA 2

### Actividad principal

- FÚTBOL
- FÚTBOL SALA

### Cerramiento

- ESPACIO ABIERTO
- Aire libre (no dispone de cubierta)

### Conservación del pavimento

- PERMITE LA PRACTICA DEPORTIVA
- Bueno

### Estado de uso

- EN USO
- Normal

### Iluminación

- PERMITE EL USO NOCTURNO
- Permite entrenamientos

### Pavimento

- HORMIGONES AGLOMERADOS
- Hormigon con tratamiento superficial

### Tipo de espacio

- CONVENCIONAL REGLADO
- Pistas
- PISTAS ESPECIALIZADAS Y OTRAS PISTAS
- Otras pistas menores a 400 m2

### Actividad secundaria

Actividad secundaria

Actividad secundaria

Volibol  
Tennis  
Espacio convencional reglado : Pista >  
Largo (m) >

Espacio convencional reglado : Pista >  
Ancho (m) >

Espacio convencional reglado : Pista >  
Superficie (m²) > 326

Espacio convencional reglado : Pista >  
Orientación del eje longitudinal > ESTE -  
OESTE

Código IEDA: 7720

## POLIDEPORTIVO MUNICIPAL VERACRUZ

CALLE LA PRIORA, 4 23300, Villacarrillo (Jaén)

Teléfono: 953 44 22 32

Teléfono móvil: 699 861 775

Fax:

Email:

Web: <https://www.villacarrillo.es/areas-tematicas/deportes/instalaciones-deportivas/>

Otros espacios complementarios, Campos de fútbol, Pistas de padel, Piscinas, Pistas y pabellones deportivos, Rocódromo, Salas, Pistas de tenis

### Tipo de gestor

- PROPIEDAD PUBLICA
- ADMINISTRACION LOCAL
- AYUNTAMIENTO

Nº Reg. Entrada: 2022999011020253. Fecha/Hora: 04/10/2022 13:30:30

FRANCISCO MIRALLES JIMENEZ cert. elec. repr. P2309500C		04/10/2022 13:29	PÁGINA 1/15
VERIFICACIÓN	PEGVENZST97D483DQKCUFEVK3YTV92	<a href="https://ws050.juntadeandalucia.es:443/verificarFirma/">https://ws050.juntadeandalucia.es:443/verificarFirma/</a>	
			

## POLIDEPORTIVO MUNICIPAL VERACRUZ

### Atributos

#### Accesibilidad/Supresión de barreras arquitectónicas

- Deportistas: Permite la circulación exterior
- Deportistas: Permite la circulación interior
- Visitantes/Espectadores: Permite la circulación exterior

#### Régimen de acceso

- Libre: Libre pagando cuota periódica de abono o socio
- Libre: Libre pagando entrada

#### Protección contra incendios

- Extintores portátiles

#### Usuarios

- Deportistas en general

#### Servicios generales

- Movilidad: Aparcamiento (propio o en las inmediaciones)
- Servicios generales: Bar
- Servicios generales: Restaurante
- Servicios generales: Oficinas
- Servicio de mantenimiento: Almacén general



## POLIDEPORTIVO MUNICIPAL VERACRUZ

### Espacios deportivos (1/13): CAMPO DE FUTBOL MUNICIPAL

#### Actividad principal

- FÚTBOL
- FÚTBOL

#### Cerramiento

- ESPACIO ABIERTO
- Aire libre (no dispone de cubierta)

#### Conservación del pavimento

- PERMITE LA PRACTICA DEPORTIVA
- Bueno

#### Estado de uso

- EN USO
- Normal

#### Iluminación

- PERMITE EL USO NOCTURNO
- Permite competición

#### Pavimento

- HIERBA ARTIFICIAL
- Con caucho o similar

#### Tipo de espacio

- CONVENCIONAL REGLADO
- Campos
- CAMPOS ESPECIALIZADOS Y OTROS CAMPOS
- Campo de fútbol

#### Actividad secundaria

- FÚTBOL-7
- Espacio convencional reglado : Campos > Largo (m) > 104
- Espacio convencional reglado : Campos > Ancho (m) >
- Espacio convencional reglado : Campos > Superficie (m²) > 6760
- Espacio convencional reglado : Campos > Orientación del eje longitudinal > NORTE - SUR

## POLIDEPORTIVO MUNICIPAL VERACRUZ

Espacios deportivos (2/13): PISTA POLIDEPORTIVA 1

### Actividad principal

- VOLEIBOL
- VOLEIBOL

### Cerramiento

- ESPACIO ABIERTO
- Aire libre (no dispone de cubierta)

### Conservación del pavimento

- PERMITE LA PRACTICA DEPORTIVA
- Bueno

### Estado de uso

- EN USO
- Normal

### Iluminación

- PERMITE EL USO NOCTURNO
- Permite entrenamientos

### Pavimento

- HORMIGONES AGLOMERADOS
- Hormigon poroso

### Tipo de espacio

- CONVENCIONAL REGLADO
- Pistas
- PISTAS POLIDEPORTIVAS
- Pista Polideportiva de 400 a 800 m2

### Actividad secundaria

Espacio convencional reglado : Pista >  
Largo (m) >

Espacio convencional reglado : Pista >  
Ancho (m) > 16,4

Espacio convencional reglado : Pista >  
Superficie (m²) > 485

Espacio convencional reglado : Pista >  
Orientación del eje longitudinal > ESTE -  
OESTE

## POLIDEPORTIVO MUNICIPAL VERACRUZ

### Espacios deportivos (3/13): PISCINA

#### Actividad principal

- NATACIÓN
- NATACIÓN RECREATIVA

#### Cerramiento

- ESPACIO ABIERTO
- Cerramiento estacional (temporadas)

#### Conservación del pavimento

- PERMITE LA PRACTICA DEPORTIVA
- Bueno

#### Estado de uso

- EN USO
- Normal

#### Iluminación

- PERMITE EL USO NOCTURNO
- Permite entrenamientos

#### Pavimento

- BALDOSAS SIMILAR
- Baldosa Hormigon

#### Tipo de espacio

- CONVENCIONAL REGLADO
- Vasos de piscina
- OTROS VASOS
- Vaso recreativo

Espacio convencional reglado : Vaso de piscina > Largo (m) >

Espacio convencional reglado : Vaso de piscina > Ancho (m) > 12,5

Espacio convencional reglado : Vaso de piscina > Profundidad máxima (m) > 3

Espacio convencional reglado : Vaso de piscina > Profundidad mínima (m) > 1

Espacio convencional reglado : Vaso de piscina > Superficie (m²) > 312

Espacio convencional reglado : Vaso de piscina > Rebosadero del vaso > Desbordante >

Espacio convencional reglado : Vaso de piscina > Accesibilidad al vaso > Fija >

Espacio convencional reglado : Vaso de piscina > Pavimento recinto de vasos > Baldosas y similares >

Espacio convencional reglado : Vaso de piscina > Sistema de calentamiento de agua. Fuente de energía Principal >

Electricidad >  
Espacio convencional reglado : Vaso de piscina > Sistema de tratamiento de agua de piscinas > Cloro >

## POLIDEPORTIVO MUNICIPAL VERACRUZ

### Espacios deportivos (4/13): PISTA DE TENIS

#### Actividad principal

- TENIS
- TENIS

#### Cerramiento

- ESPACIO ABIERTO
- Aire libre (no dispone de cubierta)

#### Conservación del pavimento

- PERMITE LA PRACTICA DEPORTIVA
- Bueno

#### Estado de uso

- EN USO
- Normal

#### Iluminación

- PERMITE EL USO NOCTURNO
- Permite competición

#### Pavimento

- HORMIGONES AGLOMERADOS
- Hormigon poroso

#### Tipo de espacio

- CONVENCIONAL REGLADO
- Pistas
- PISTAS ESPECIALIZADAS Y OTRAS PISTAS
- Pista de Tenis

Espacio convencional reglado : Pista >  
Largo (m) >

Espacio convencional reglado : Pista >  
Ancho (m) >

Espacio convencional reglado : Pista >  
Superficie (m²) > 544

Espacio convencional reglado : Pista >  
Orientación del eje longitudinal > ESTE -  
OESTE

## POLIDEPORTIVO MUNICIPAL VERACRUZ

Espacios deportivos (5/13): PISTA POLIDEPORTIVA 2

### Actividad principal

- TENIS
- TENIS

### Cerramiento

- ESPACIO ABIERTO
- Aire libre (no dispone de cubierta)

### Conservación del pavimento

- PERMITE LA PRACTICA DEPORTIVA
- Bueno

### Estado de uso

- EN USO
- Normal

### Iluminación

- PERMITE EL USO NOCTURNO
- Permite entrenamientos

### Pavimento

- HORMIGONES AGLOMERADOS
- Hormigon poroso

### Tipo de espacio

- CONVENCIONAL REGLADO
- Pistas
- PISTAS POLIDEPORTIVAS
- Pista Polideportiva de 800 a 1000 m2

### Actividad secundaria

FÚTBOL SALA

Actividad secundaria

Actividad secundaria

VOLIBOL

Actividad secundaria

Actividad secundaria

Actividad secundaria

Actividad secundaria

Actividad secundaria

Actividad secundaria

Actividad secundaria

Actividad secundaria

Actividad secundaria

Actividad secundaria

Actividad secundaria

Actividad secundaria

Actividad secundaria

Actividad secundaria

Actividad secundaria

Actividad secundaria

Actividad secundaria

Actividad secundaria

Actividad secundaria

Actividad secundaria

Actividad secundaria

Actividad secundaria

Actividad secundaria

Actividad secundaria

Actividad secundaria

Actividad secundaria

Actividad secundaria

Actividad secundaria

Actividad secundaria

Actividad secundaria

Actividad secundaria

Actividad secundaria

Actividad secundaria

Actividad secundaria

Actividad secundaria

Actividad secundaria

Actividad secundaria

Actividad secundaria

Actividad secundaria

Actividad secundaria

Actividad secundaria

Actividad secundaria

Actividad secundaria

Actividad secundaria

Actividad secundaria

Actividad secundaria

Actividad secundaria

Actividad secundaria

Actividad secundaria

Actividad secundaria

Actividad secundaria

## POLIDEPORTIVO MUNICIPAL VERACRUZ

### Espacios deportivos (6/13): PISTA PADEL 1

#### Actividad principal

- PADEL
- PADEL

#### Cerramiento

- ESPACIO ABIERTO
- Aire libre (no dispone de cubierta)

#### Conservación del pavimento

- PERMITE LA PRACTICA DEPORTIVA
- Bueno

#### Estado de uso

- EN USO
- Normal

#### Iluminación

- PERMITE EL USO NOCTURNO
- Permite competición

#### Pavimento

- HIERBA ARTIFICIAL
- Con caucho o similar

#### Tipo de espacio

- CONVENCIONAL REGLADO
- Pistas con pared
- FRONTONES Y OTRAS PISTAS DE PARED
- Pádel

Espacio convencional reglado : Pista con pared > Largo (m) >

Espacio convencional reglado : Pista con pared > Ancho (m) >

Espacio convencional reglado : Pista con pared > Altura pared (m) > 4

Espacio convencional reglado : Pista con pared > Superficie (m²) > 200

Espacio convencional reglado : Pista con pared > Número de paredes > 4

Espacio convencional reglado : Pista con pared > Orientación del eje longitudinal > Norte - SUR

## POLIDEPORTIVO MUNICIPAL VERACRUZ

Espacios deportivos (7/13): PISTA PADEL 2

### Actividad principal

- PADEL
- PADEL

### Cerramiento

- ESPACIO ABIERTO
- Aire libre (no dispone de cubierta)

### Conservación del pavimento

- PERMITE LA PRACTICA DEPORTIVA
- Bueno

### Estado de uso

- EN USO
- Normal

### Iluminación

- PERMITE EL USO NOCTURNO
- Permite competición

### Pavimento

- HIERBA ARTIFICIAL
- Con caucho o similar

### Tipo de espacio

- CONVENCIONAL REGLADO
- Pistas con pared
- FRONTONES Y OTRAS PISTAS DE PARED
- Pádel

Espacio convencional reglado : Pista con pared > Largo (m) >

Espacio convencional reglado : Pista con pared > Ancho (m) >

Espacio convencional reglado : Pista con pared > Altura pared (m) > 4

Espacio convencional reglado : Pista con pared > Superficie (m²) > 200

Espacio convencional reglado : Pista con pared > Número de paredes > 4

Espacio convencional reglado : Pista con pared > Orientación del eje longitudinal > Norte - SUR

## POLIDEPORTIVO MUNICIPAL VERACRUZ

### Espacios deportivos (8/13): PISCINA CHAPOTEO

#### Actividad principal

- NATACIÓN
- NATACIÓN RECREATIVA

#### Cerramiento

- ESPACIO ABIERTO
- Cerramiento estacional (temporadas)

#### Conservación del pavimento

- PERMITE LA PRACTICA DEPORTIVA
- Bueno

#### Estado de uso

- EN USO
- Normal

#### Iluminación

- NO PERMITE EL USO NOCTURNO
- Es parcial o insuficiente

#### Tipo de espacio

- CONVENCIONAL REGLADO
- Vasos de piscina
- OTROS VASOS
- Vaso de chapoteo

Espacio convencional reglado : Vaso de piscina > Largo (m) > 5

Espacio convencional reglado : Vaso de piscina > Ancho (m) > 5

Espacio convencional reglado : Vaso de piscina > Profundidad máxima (m) > 0,5

Espacio convencional reglado : Vaso de piscina > Profundidad mínima (m) > 0,5

Espacio convencional reglado : Vaso de piscina > Superficie (m²) >

Espacio convencional reglado : Vaso de piscina > Rebosadero del vaso > Desbordante >

Espacio convencional reglado : Vaso de piscina > Accesibilidad al vaso > Fija >

Espacio convencional reglado : Vaso de piscina > Pavimento recinto de vasos > Baldosas y similares >

Espacio convencional reglado : Vaso de piscina > Sistema de calentamiento de agua. Fuente de energía Principal >

Electricidad >  
Espacio convencional reglado : Vaso de piscina > Sistema de tratamiento de agua de piscinas > Cloro >



## POLIDEPORTIVO MUNICIPAL VERACRUZ

### Espacios deportivos (9/13): ROCODROMO

#### Actividad principal

- MONTAÑA Y ESCALADA
- ESCALADA DEPORTIVA

#### Cerramiento

- RECINTO CERRADO
- Cerrado fijo (cerramiento tradicional)

#### Conservación del pavimento

- PERMITE LA PRACTICA DEPORTIVA
- Bueno

#### Estado de uso

- EN USO
- Normal

#### Iluminación

- PERMITE EL USO NOCTURNO
- Permite entrenamientos

#### Pavimento

- HORMIGONES AGLOMERADOS
- Hormigon poroso

#### Tipo de espacio

- CONVENCIONAL SINGULAR
- Estructuras artificiales de escalada
- Muro de escalada

Espacio convencional singular : Estructura artificial de escalada > Altura máxima (m) > 4

Espacio convencional singular : Estructura artificial de escalada > Superficie de escalada (m²) >

Espacio convencional singular : Estructura artificial de escalada > Presas >

Espacio convencional singular : Estructura artificial de escalada > Material > ACERO

## POLIDEPORTIVO MUNICIPAL VERACRUZ

Espacios deportivos (10/13): PABELLON JOSE RAMON CLAVERIAS

### Actividad principal

- FÚTBOL
- FÚTBOL SALA

### Cerramiento

- RECINTO CERRADO
- Cerrado fijo (cerramiento tradicional)

### Conservación del pavimento

- PERMITE LA PRACTICA DEPORTIVA
- Bueno

### Estado de uso

- EN USO
- Normal

### Iluminación

- PERMITE EL USO NOCTURNO
- Permite competición

### Pavimento

- SINTETICOS
- Sintetico rigido

### Tipo de espacio

- CONVENCIONAL REGLADO
- Pistas
- PISTAS POLIDEPORTIVAS
- Pista Polideportiva de 1000 m2 o mayor

### Actividad secundaria

Actividad secundaria

Actividad secundaria

Actividad secundaria

Actividad secundaria

Actividad secundaria

Actividad secundaria

Actividad secundaria

Actividad secundaria

Actividad secundaria

Actividad secundaria

Actividad secundaria

Actividad secundaria

Actividad secundaria

Actividad secundaria

Actividad secundaria

Actividad secundaria

Actividad secundaria

Actividad secundaria

Actividad secundaria

Actividad secundaria

Actividad secundaria

Actividad secundaria

Actividad secundaria

Actividad secundaria

Actividad secundaria

Actividad secundaria

Actividad secundaria

Actividad secundaria

Actividad secundaria

Actividad secundaria

Actividad secundaria

Actividad secundaria

Actividad secundaria

Actividad secundaria

Actividad secundaria

Actividad secundaria

Actividad secundaria

Actividad secundaria

Actividad secundaria

Actividad secundaria

Actividad secundaria

Actividad secundaria

Actividad secundaria

Actividad secundaria

Actividad secundaria

Actividad secundaria

Actividad secundaria

Actividad secundaria

Actividad secundaria

Actividad secundaria

Actividad secundaria

Actividad secundaria

Actividad secundaria

Actividad secundaria

Actividad secundaria

## POLIDEPORTIVO MUNICIPAL VERACRUZ

Espacios deportivos (11/13): SALA MUSCULACION

### Actividad principal

- OTRAS ACTIVIDADES FISICO DEPORTIVAS
- MUSCULACIÓN

### Cerramiento

- RECINTO CERRADO
- Cerrado fijo (cerramiento tradicional)

### Conservación del pavimento

- PERMITE LA PRACTICA DEPORTIVA
- Bueno

### Estado de uso

- EN USO
- Normal

### Iluminación

- PERMITE EL USO NOCTURNO
- Permite entrenamientos

### Pavimento

- BALDOSAS SIMILAR
- Baldosa Ceramica

### Tipo de espacio

- CONVENCIONAL REGLADO
- Salas
- SALA POLIVALENTE
- Sala polivalente de 100 m hasta 200 m

### Actividad secundaria

- KARATE
- Espacio convencional reglado : Sala > Largo (m) >
- Espacio convencional reglado : Sala > Ancho (m) > 7
- Espacio convencional reglado : Sala > Superficie (m²) > 105
- Espacio convencional reglado : Sala > Altura de la sala > 3

## POLIDEPORTIVO MUNICIPAL VERACRUZ

Espacios deportivos (12/13): TATAMI

### Actividad principal

- KARATE
- KARATE

### Cerramiento

- RECINTO CERRADO
- Cerrado fijo (cerramiento tradicional)

### Conservación del pavimento

- PERMITE LA PRACTICA DEPORTIVA
- Bueno

### Estado de uso

- EN USO
- Normal

### Iluminación

- PERMITE EL USO NOCTURNO
- Permite entrenamientos

### Pavimento

- OTROS PAVIMENTOS
- Tatami

### Tipo de espacio

- CONVENCIONAL REGLADO
- Salas
- SALA ESPECIALIZADA Y OTRAS SALAS
- Sala de artes marciales

### Actividad secundaria

: GIMNASIA GENERAL

(MANTENIMIENTO)

Espacio convencional reglado : Sala >  
Largo (m) >

Espacio convencional reglado : Sala >  
Ancho (m) > 5

Espacio convencional reglado : Sala >  
Superficie (m²) >

Espacio convencional reglado : Sala >  
Altura de la sala > 4

## POLIDEPORTIVO MUNICIPAL VERACRUZ

Espacios deportivos (13/13): SALA POLIVALENTE

### Actividad principal

- OTRAS ACTIVIDADES FISICO DEPORTIVAS
- EXPRESIÓN CORPORAL

### Cerramiento

- RECINTO CERRADO
- Cerrado fijo (cerramiento tradicional)

### Conservación del pavimento

- PERMITE LA PRACTICA DEPORTIVA
- Bueno

### Estado de uso

- EN USO
- Normal

### Iluminación

- PERMITE EL USO NOCTURNO
- Permite entrenamientos

### Pavimento

- OTROS PAVIMENTOS
- Tatami

### Tipo de espacio

- CONVENCIONAL REGLADO
- Salas
- SALA POLIVALENTE
- Sala polivalente de 200 m hasta 300 m

### Actividad secundaria

: GIMNASIA GENERAL

(MANTENIMIENTO)

Espacio convencional reglado : Sala >  
Largo (m) >

Espacio convencional reglado : Sala >  
Ancho (m) >

Espacio convencional reglado : Sala >  
Superficie (m²) > 200

Espacio convencional reglado : Sala >  
Altura de la sala > 4

Código IEDA: 6664

## SALA CUBIERTA MUNICIPAL

VEINTIOCHO DE FEBRERO 23330, Villacarrillo (Jaén)

Teléfono: 953 44 00 00

Teléfono móvil:

Fax: 953 44 00 00

Email: villacarrillo@villacarrillo.es

Web: <https://www.villacarrillo.es/>

Salas

### Tipo de gestor

- PROPIEDAD PUBLICA
- ADMINISTRACION LOCAL
- AYUNTAMIENTO

Nº Reg. Entrada: 2022999011020253. Fecha/Hora: 04/10/2022 13:30:30

FRANCISCO MIRALLES JIMENEZ cert. elec. repr. P2309500C		04/10/2022 13:29	PÁGINA 1/3
VERIFICACIÓN	PEGVEKTEAA92SRHOK3MPZBNM4KG7DD	<a href="https://ws050.juntadeandalucia.es:443/verificarFirma/">https://ws050.juntadeandalucia.es:443/verificarFirma/</a>	
			

## SALA CUBIERTA MUNICIPAL

### Atributos

#### Accesibilidad/Supresión de barreras arquitectónicas

- Deportistas: Permite la circulación exterior
- Deportistas: Permite la circulación interior
- Visitantes/Espectadores: Permite la circulación exterior
- Visitantes/Espectadores: Permite la circulación interior

#### Régimen de acceso

- Libre: Libre pagando cuota periódica de abono o socio
- Libre: Libre pagando entrada

#### Protección contra incendios

- Extintores portátiles

#### Usuarios

- Deportistas en general

#### Servicios generales

- Movilidad: Aparcamiento (propio o en las inmediaciones)

## SALA CUBIERTA MUNICIPAL

Espacios deportivos (1/1): SALA POLIVALENTE

### Actividad principal

- OTRAS ACTIVIDADES FISICO DEPORTIVAS
- MUSCULACIÓN

### Cerramiento

- RECINTO CERRADO
- Cerrado fijo (cerramiento tradicional)

### Conservación del pavimento

- PERMITE LA PRACTICA DEPORTIVA
- Bueno

### Estado de uso

- EN USO
- Normal

### Iluminación

- PERMITE EL USO NOCTURNO
- Permite entrenamientos

### Pavimento

- OTROS PAVIMENTOS
- Tatami

### Tipo de espacio

- CONVENCIONAL REGLADO
- Salas
- SALA ESPECIALIZADA Y OTRAS SALAS
- Sala equipada

### Actividad secundaria

: CARDIOVASCULARES (CINTA, BICICLETA ESTÁTICA Y REMO)

### Actividad secundaria

DEFENSA PERSONAL  
Espacio convencional reglado : Pista >  
Superficie (m²) > 423



Código IEDA: 6661

## SENDERO AGUARDENTERO

EMBALSE AGUASCEBAS 23310, Villacarrillo (Jaén)

Teléfono: 953 44 00 00

Teléfono móvil:

Fax:

Email:

Web: <https://www.villacarrillo.es/>

Áreas de actividad terrestre

### Tipo de gestor

- PROPIEDAD PUBLICA
- ADMINISTRACION LOCAL
- AYUNTAMIENTO

Nº Reg. Entrada: 2022999011020253. Fecha/Hora: 04/10/2022 13:30:30

FRANCISCO MIRALLES JIMENEZ cert. elec. repr. P2309500C		04/10/2022 13:30	PÁGINA 1/3
VERIFICACIÓN	PEGVEWVTSC8AJLAHSH6K37LCWG2RDJ	<a href="https://ws050.juntadeandalucia.es:443/verificarFirma/">https://ws050.juntadeandalucia.es:443/verificarFirma/</a>	
			

## SENDERO AGUARDENTERO

### Atributos

#### Accesibilidad/Supresión de barreras arquitectónicas

- Deportistas: Permite la circulación exterior
- Deportistas: Permite la circulación interior
- Visitantes/Espectadores: Permite la circulación exterior
- Visitantes/Espectadores: Permite la circulación interior

#### Régimen de acceso

- Libre: Libre gratuito

#### Usuarios

- Deportistas en general

Nº Reg. Entrada: 2022999011020253. Fecha/Hora: 04/10/2022 13:30:30

FRANCISCO MIRALLES JIMENEZ cert. elec. repr. P2309500C		04/10/2022 13:30	PÁGINA 2/3
VERIFICACIÓN	PEGVEWVTSC8AJLAHSH6K37LCWG2RDJ	<a href="https://ws050.juntadeandalucia.es:443/verificarFirma/">https://ws050.juntadeandalucia.es:443/verificarFirma/</a>	
			

## SENDERO AGUARDENTERO

Espacios deportivos (1/1): SENDERO

### Actividad principal

- MONTAÑA Y ESCALADA
- SENDERISMO

### Cerramiento

- ESPACIO ABIERTO
- Aire libre (no dispone de cubierta)

### Conservación del pavimento

- PERMITE LA PRACTICA DEPORTIVA
- Bueno

### Estado de uso

- EN USO
- Normal

### Iluminación

- NO PERMITE EL USO NOCTURNO
- No hay iluminación

### Pavimento

- NATURAL
- Otros

### Tipo de espacio

- NO CONVENCIONAL - AREA DE ACTIVIDAD TERRESTRE
- Senderos
- Sendero Local (SL)

Área de actividad terrestre : Senderos >  
Longitud del tramo municipal (m) > 8280

Nº Reg. Entrada: 2022999011020253. Fecha/Hora: 04/10/2022 13:30:30

FRANCISCO MIRALLES JIMENEZ cert. elec. repr. P2309500C		04/10/2022 13:30	PÁGINA 3/3
VERIFICACIÓN	PEGVEWVTSC8AJLAHSH6K37LCWG2RDJ	<a href="https://ws050.juntadeandalucia.es:443/verificarFirma/">https://ws050.juntadeandalucia.es:443/verificarFirma/</a>	
			

Código IEDA: 6450

## SENDERO DE LA OSERA

CAMINO SALADILLO 23310, Villacarrillo (Jaén)

Teléfono:

Teléfono móvil:

Fax:

Email:

Web:

Áreas de actividad terrestre

### Tipo de gestor

- PROPIEDAD PUBLICA
- UNIVERSIDADES PUBLICAS
- ADMINISTRACION AUTONOMICA
- CC.AA

Nº Reg. Entrada: 2022999011020253. Fecha/Hora: 04/10/2022 13:30:30

FRANCISCO MIRALLES JIMENEZ cert. elec. repr. P2309500C		04/10/2022 13:29	PÁGINA 1/3
VERIFICACIÓN	PEGVEBGWVKZFN4SV848GW3WADCP5RW	<a href="https://ws050.juntadeandalucia.es:443/verificarFirma/">https://ws050.juntadeandalucia.es:443/verificarFirma/</a>	
			

## SENDERO DE LA OSERA

### Atributos

#### Accesibilidad/Supresión de barreras arquitectónicas

- Deportistas: Permite la circulación exterior
- Deportistas: Permite la circulación interior
- Visitantes/Espectadores: Permite la circulación exterior
- Visitantes/Espectadores: Permite la circulación interior

#### Régimen de acceso

- Libre: Libre gratuito

#### Usuarios

- Deportistas en general

#### Servicios generales

- Movilidad: Aparcamiento (propio o en las inmediaciones)

Nº Reg. Entrada: 2022999011020253. Fecha/Hora: 04/10/2022 13:30:30

FRANCISCO MIRALLES JIMENEZ cert. elec. repr. P2309500C		04/10/2022 13:29	PÁGINA 2/3
VERIFICACIÓN	PEGVEBGWVKZFN4SV848GW3WADCP5RW	<a href="https://ws050.juntadeandalucia.es:443/verificarFirma/">https://ws050.juntadeandalucia.es:443/verificarFirma/</a>	
			

## SENDERO DE LA OSERA

Espacios deportivos (1/1): SENDERO

### Actividad principal

- MONTAÑA Y ESCALADA
- SENDERISMO

### Cerramiento

- ESPACIO ABIERTO
- Aire libre (no dispone de cubierta)

### Conservación del pavimento

- PERMITE LA PRACTICA DEPORTIVA
- Bueno

### Estado de uso

- EN USO
- Normal

### Iluminación

- NO PERMITE EL USO NOCTURNO
- No hay iluminación

### Pavimento

- NATURAL
- Otros

### Tipo de espacio

- NO CONVENCIONAL - AREA DE ACTIVIDAD TERRESTRE
- Senderos
- Sendero Local (SL)

Nº Reg. Entrada: 2022999011020253. Fecha/Hora: 04/10/2022 13:30:30

FRANCISCO MIRALLES JIMENEZ cert. elec. repr. P2309500C		04/10/2022 13:29	PÁGINA 3/3
VERIFICACIÓN	PEGVEBGWVKZF4SV848GW3WADCP5RW	<a href="https://ws050.juntadeandalucia.es:443/verificarFirma/">https://ws050.juntadeandalucia.es:443/verificarFirma/</a>	
			

Código IEDA: 6449

## SENDERO EMBALSE AGUAS CEBAS

EMBALSE AGUASCEBAS 23310, Villacarrillo (Jaén)

Teléfono: 953 44 00 00

Teléfono móvil:

Fax:

Email:

Web: <https://www.villacarrillo.es/>

Áreas de actividad terrestre

### Tipo de gestor

- PROPIEDAD PUBLICA
- ADMINISTRACION LOCAL
- AYUNTAMIENTO

Nº Reg. Entrada: 2022999011020253. Fecha/Hora: 04/10/2022 13:30:30

FRANCISCO MIRALLES JIMENEZ cert. elec. repr. P2309500C		04/10/2022 13:29	PÁGINA 1/3
VERIFICACIÓN	PEGVE28C6J9PSHE2Y8F5JTJKTNRC2X	<a href="https://ws050.juntadeandalucia.es:443/verificarFirma/">https://ws050.juntadeandalucia.es:443/verificarFirma/</a>	
			

## SENDERO EMBALSE AGUAS CEBAS

### Atributos

#### Accesibilidad/Supresión de barreras arquitectónicas

- Deportistas: Permite la circulación exterior
- Deportistas: Permite la circulación interior
- Visitantes/Espectadores: Permite la circulación exterior
- Visitantes/Espectadores: Permite la circulación interior

#### Régimen de acceso

- Libre: Libre gratuito

#### Usuarios

- Deportistas en general

Nº Reg. Entrada: 2022999011020253. Fecha/Hora: 04/10/2022 13:30:30

FRANCISCO MIRALLES JIMENEZ cert. elec. repr. P2309500C		04/10/2022 13:29	PÁGINA 2/3
VERIFICACIÓN	PEGVE28C6J9PSHE2Y8F5JTJKTNR2X	<a href="https://ws050.juntadeandalucia.es:443/verificarFirma/">https://ws050.juntadeandalucia.es:443/verificarFirma/</a>	
			



## SENDERO EMBALSE AGUAS CEBAS

Espacios deportivos (1/1): SENDERO

### Actividad principal

- MONTAÑA Y ESCALADA
- SENDERISMO

### Cerramiento

- ESPACIO ABIERTO
- Aire libre (no dispone de cubierta)

### Conservación del pavimento

- PERMITE LA PRACTICA DEPORTIVA
- Bueno

### Estado de uso

- EN USO
- Normal

### Iluminación

- NO PERMITE EL USO NOCTURNO
- No hay iluminación

### Pavimento

- NATURAL
- Otros

### Tipo de espacio

- NO CONVENCIONAL - AREA DE ACTIVIDAD TERRESTRE
- Senderos
- Sendero Local (SL)

Área de actividad terrestre : Senderos >  
Longitud del tramo municipal (m) > 8180

Nº Reg. Entrada: 2022999011020253. Fecha/Hora: 04/10/2022 13:30:30

FRANCISCO MIRALLES JIMENEZ cert. elec. repr. P2309500C		04/10/2022 13:29	PÁGINA 3/3
VERIFICACIÓN	PEGVE28C6J9PSHE2Y8F5JTJKTNRC2X	<a href="https://ws050.juntadeandalucia.es:443/verificarFirma/">https://ws050.juntadeandalucia.es:443/verificarFirma/</a>	
			



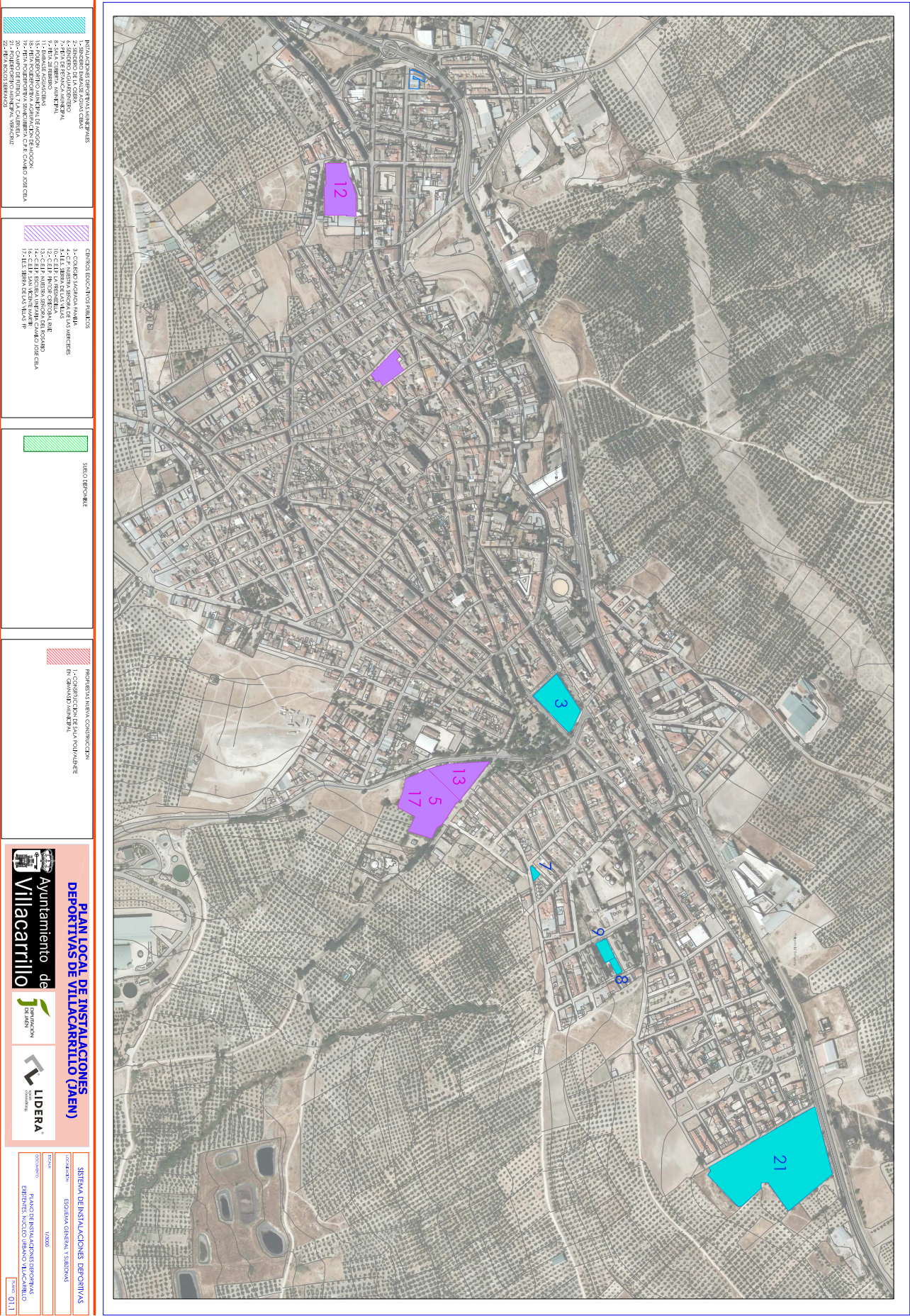



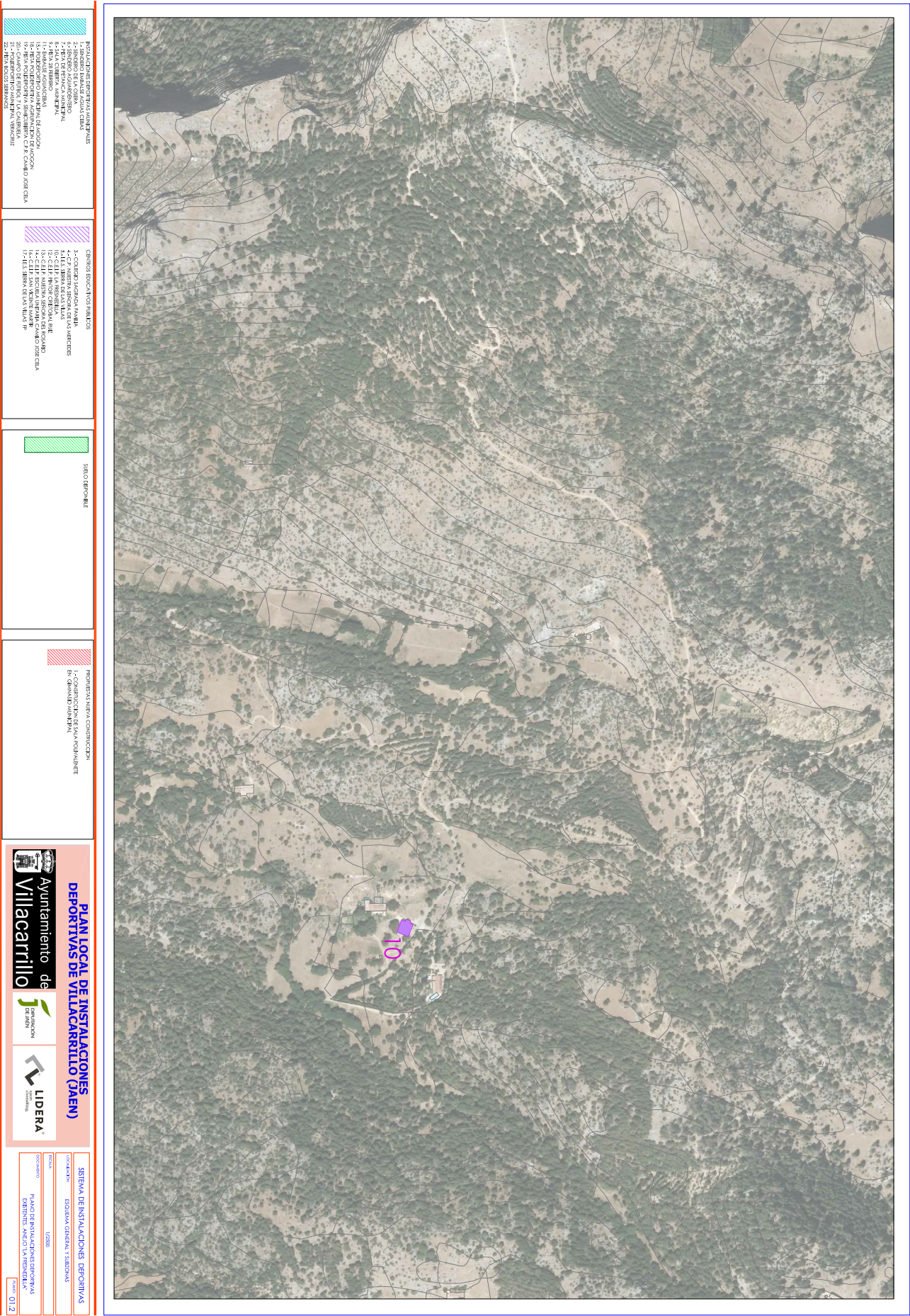



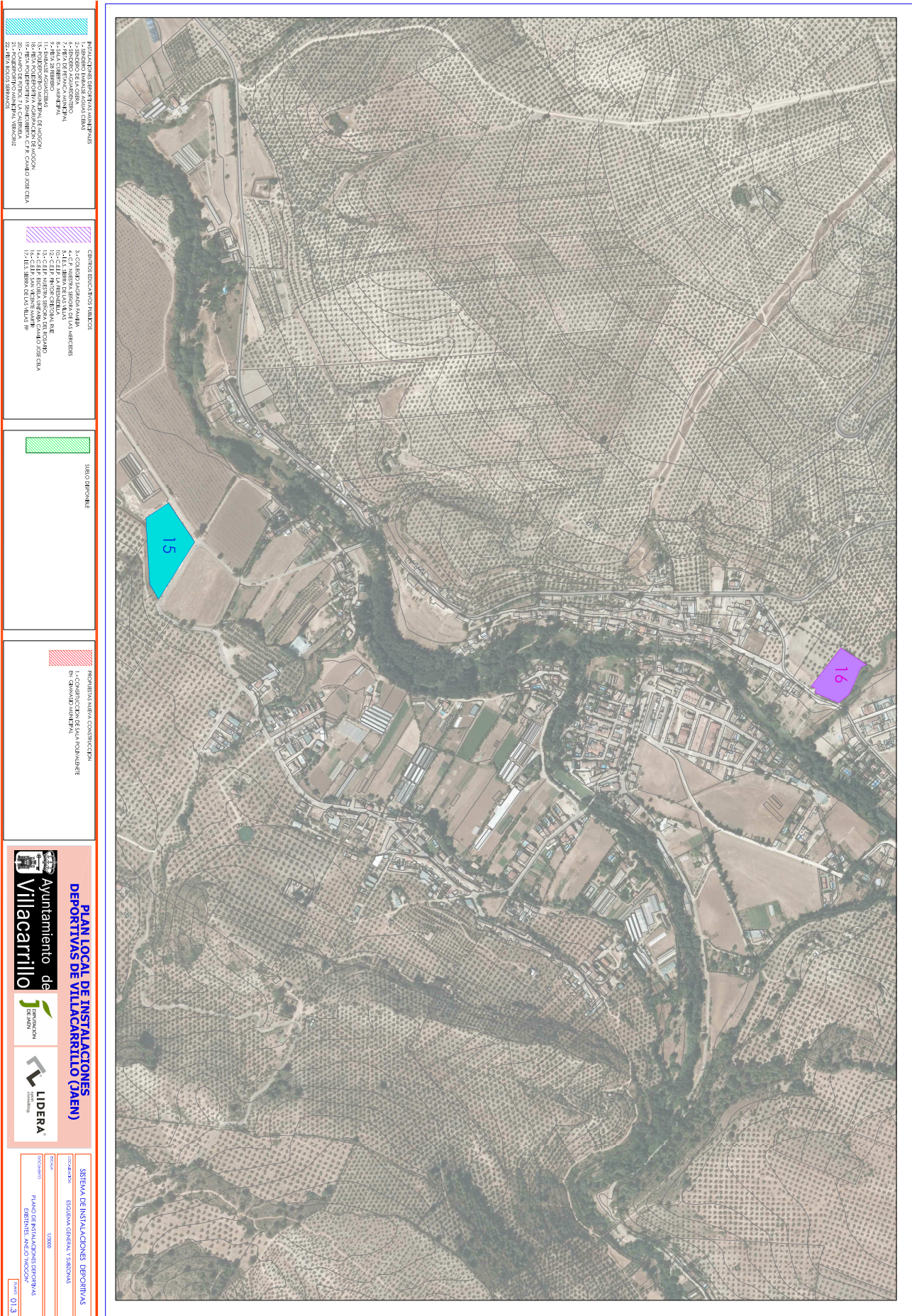







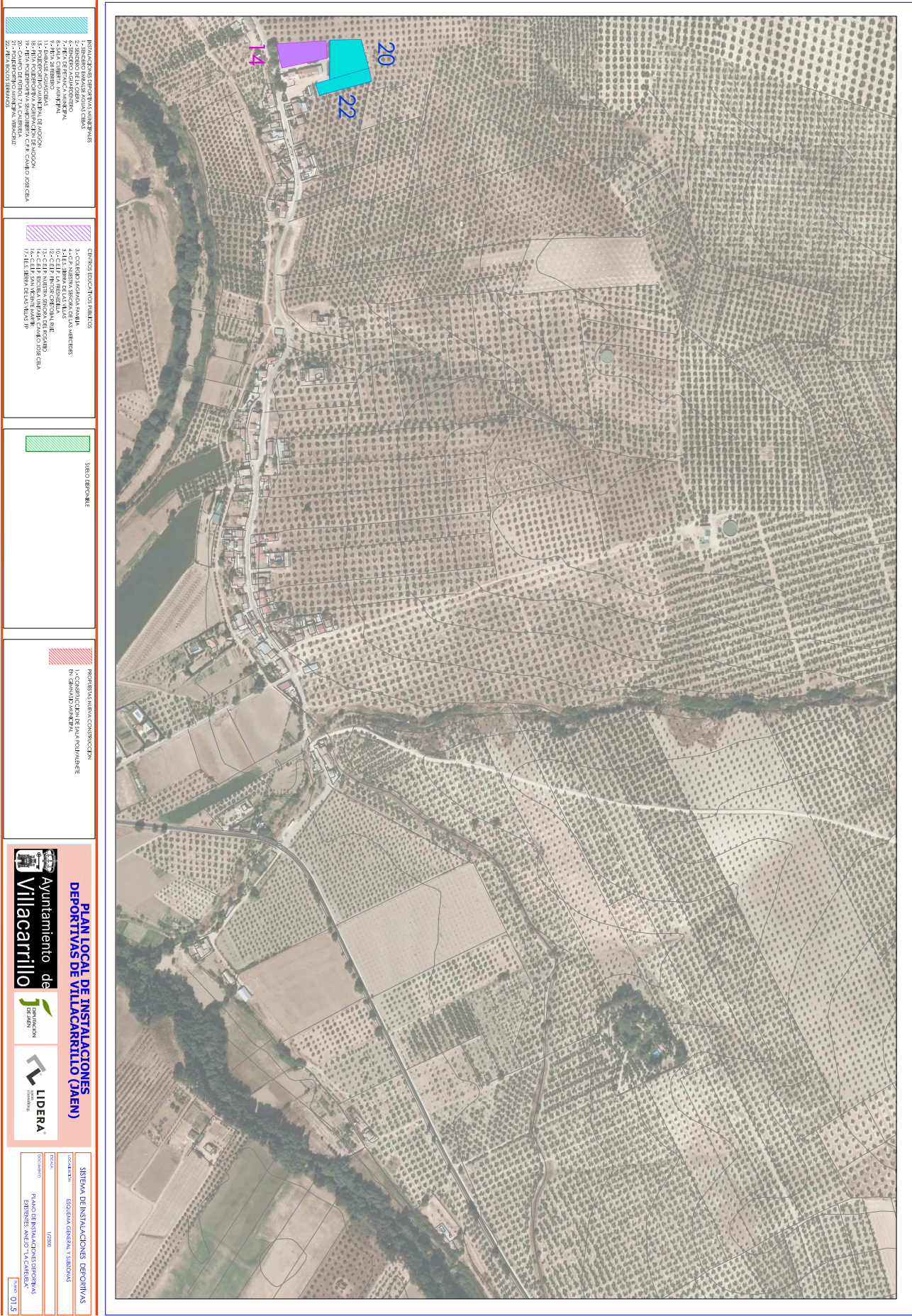









**ANEXO I:**  
**INVENTARIO LOCAL DE INSTALACIONES**  
**DEPORTIVAS**

**PLAN LOCAL DE INSTALACIONES Y EQUIPAMIENTOS DEPORTIVOS- AYUNTAMIENTO DE VILLACARRILLO**

FRANCISCO MIRALLES JIMENEZ cert. elec. repr. P2309500C		04/10/2022 13:30	PÁGINA 1/1
VERIFICACIÓN	PEGVERNVTQBGNRRPLY63PAQUW85MFP	<a href="https://ws050.juntadeandalucia.es:443/verificarFirma/">https://ws050.juntadeandalucia.es:443/verificarFirma/</a>	
			



# ANEXO II: EVALUACIÓN AMBIENTAL ESTRATÉGICA

PLAN LOCAL DE INSTALACIONES Y EQUIPAMIENTOS DEPORTIVOS- AYUNTAMIENTO DE VILLACARRILLO

FRANCISCO MIRALLES JIMENEZ cert. elec. repr. P2309500C		04/10/2022 13:28	PÁGINA 1/2
VERIFICACIÓN	PEGVE5HUA3N3A6P9E4WU08XW9E8SWZ	<a href="https://ws050.juntadeandalucia.es:443/verificarFirma/">https://ws050.juntadeandalucia.es:443/verificarFirma/</a>	
			

*"Las propuestas incluidas en este Plan Local no se encuentran entre los supuestos contemplados en el artículo 36 de la Ley 7/2007, de 9 de Julio, de Gestión Integrada de la Calidad Ambiental. Independientemente, las actuaciones recogidas en este Plan Local se adecúan a lo dictaminado en el Plan General de Ordenación Urbana (PGOU) del municipio en lo que respecta a Evaluación Ambiental Estratégica (EAE)".*

FRANCISCO MIRALLES JIMENEZ cert. elec. repr. P2309500C		04/10/2022 13:28	PÁGINA 2/2
VERIFICACIÓN	PEGVE5HUA3N3A6P9E4WU08XW9E8SWZ	<a href="https://ws050.juntadeandalucia.es:443/verificarFirma/">https://ws050.juntadeandalucia.es:443/verificarFirma/</a>	
			

**ANEXO III:**  
**CERTIFICADO ACREDITATIVO DE LA**  
**CONFORMIDAD DE LAS**  
**DETERMINACIONES DEL PLAN LOCAL CON**  
**EL PLANEAMIENTO URBANÍSTICO EN**  
**VIGOR**

PLAN LOCAL DE INSTALACIONES Y EQUIPAMIENTOS DEPORTIVOS- AYUNTAMIENTO DE VILLACARRILLO

FRANCISCO MIRALLES JIMENEZ cert. elec. repr. P2309500C		04/10/2022 13:28	PÁGINA 1/1
VERIFICACIÓN	PEGVE2QWB7XGNFJFG2RQZVJY3KTVXR	<a href="https://ws050.juntadeandalucia.es:443/verificarFirma/">https://ws050.juntadeandalucia.es:443/verificarFirma/</a>	
			

ANEXO IV:  
DISPONIBILIDAD DE SUELO

PLAN LOCAL DE INSTALACIONES Y EQUIPAMIENTOS DEPORTIVOS- AYUNTAMIENTO DE VILLACARRILLO

FRANCISCO MIRALLES JIMENEZ cert. elec. repr. P2309500C		04/10/2022 13:30	PÁGINA 1/1
VERIFICACIÓN	PEGVE2MH28RZVDR3BM3VK4DP99CBLM	<a href="https://ws050.juntadeandalucia.es:443/verificarFirma/">https://ws050.juntadeandalucia.es:443/verificarFirma/</a>	
			