

JORNADAS EUROPEAS DE ARQUEOLOGÍA

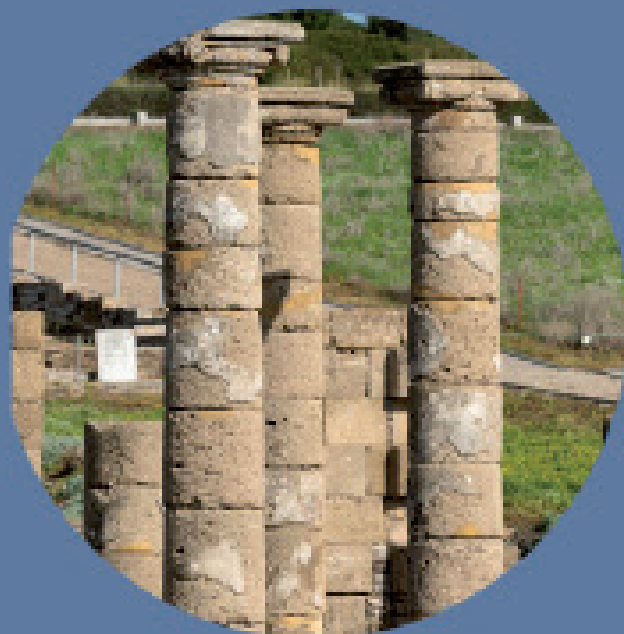

ANDALUCÍA
2024



Junta de Andalucía
Consejería de Turismo, Cultura y Deportes

Granada



ALMUÑÉCAR

Actividad: Visita al complejo El Majuelo, Almuñécar.

Descripción: Se realizará una visita guiada por especialistas que explicarán el funcionamiento de esta factoría de salazones de época fenicia y romana.

Fecha, hora y lugar: 14/06/2024; 11:00h. El Majuelo, Almuñécar.

Observaciones: Público general. Grupos de 30 personas. Punto de encuentro en zona de acceso. Colabora Ayuntamiento de Almuñécar.

Información e inscripción: Necesaria reserva previa en jornadas.difusion.granada.ctcd@juntadeandalucia.es

ATARFE

Actividad: Visita al yacimiento arqueológico Medina Elvira, Atarfe.

Descripción: Se realizará una visita guiada por especialistas que explicarán los últimos avances en la investigación efectuada en el yacimiento, así como la riqueza de valores patrimoniales que existen en el entorno.

Fecha, hora y lugar: 13/06/2024; 19:00h. Yacimiento arqueológico Medina Elvira, Atarfe.

Observaciones: Público general. Grupos de 30 personas. Punto de encuentro puerta de nave La Lastra, junto a la cementera. Colabora Ayuntamiento de Atarfe.

Información e inscripción: Necesaria reserva previa en jornadas.difusion.granada.ctcd@juntadeandalucia.es

GALERA

Actividad: Visita necrópolis de Tútugi- Castellón Alto, Galera.

Descripción: Se propone la visita guiada por especialista al poblado de Castellón Alto, un claro exponente de la cultura argárica puesto en valor y que pertenece a la red de espacios culturales de Andalucía. Posteriormente se visitará, en el mismo término municipal, la necrópolis ibérica de Tútugi, con la recreación de algunos túmulos que muestran el intenso trabajo de conservación y puesta en valor que se ha realizado desde la Consejería.

Fecha, hora y lugar: 15/06/2024; 17:00h. Galera.

Observaciones: Público general. Grupos de 50 personas. Visita conjunta en autobús.

Información e inscripción: Necesaria reserva previa en jornadas.difusion.granada.ctcd@juntadeandalucia.es

GRANADA

Actividad: Conferencias encuadradas en la Programación del Museo Arqueológico y Etnológico de Granada.

Descripción: Conferencias encuadradas dentro del ciclo "Arqueología desde la Administración", que el Museo Arqueológico y Etnológico de Granada acogerá durante todo el mes de junio ("Los Martes de Castril). Nos servirá para poner de manifiesto y reflexionar sobre el trabajo que día a día realizan los técnicos y

técnicas conservadores del patrimonio arqueológico y la interrelación que mantienen con otros cuerpos y disciplinas.

- Martes 11 de junio: D. Antonio Manuel Montufo Martín. Asesor de Arqueología de la D.T. de Cultura, Turismo y Deporte de la Junta de Andalucía en Granada.

- Martes 18 de junio: D. Manuel Moreno Alcaide: "Gestionando el Patrimonio Arqueológico desde el Ámbito Local. El papel de los Museos Arqueológicos Municipales en el Siglo XXI".

Fecha, hora y lugar: 11/06/2024 y 18/06/2024; 19:00h. Museo Arqueológico y Etnológico de Granada.

Observaciones: Público general. Aforo limitado/80 plazas.

Información e inscripción: No es necesaria reserva previa. Entrada libre hasta completar aforo.

Actividad: Un viaje en el tiempo. Parada en el Museo Arqueológico de Granada.

Descripción: Taller teatralizado de interpretación del patrimonio y la Prehistoria de la mano de Luís Siret.

Visita interpretativa de la mano de un insigne prehistoriador, Luis Siret, donde nos mostrará las piezas expuestas de la colección del Museo Arqueológico y nos explicará, mediante juegos, el método arqueológico, el círculo de la vida...incluso tendremos oportunidad de hacer una entrevista a un árbol centenario. Con todo ello se pretende una educación patrimonial y ambiental inclusiva.

Fecha, hora y lugar: 14/06/2024 y 15/06/2024; 19:00h. Museo Arqueológico y Etnológico de Granada.

Observaciones: Público infantil. Aforo limitado / 25 plazas por grupo.

Información e inscripción: Necesaria inscripción previa en jornadas.difusion.granada.ctcd@juntadeandalucia.es

Actividad: Arqueología de la Alhambra: Los palacios del Partal Alto.

Descripción: Visita guiada por los palacios del Partal alto a cargo del especialista D. Carlos Vílchez Vílchez.

Fecha, hora y lugar: 15/06/2024; 09:30h. Conjunto Monumental de la Alhambra y Generalife.

Observaciones: Público general a partir de 15 años. Aforo limitado/30 plazas.

Información e inscripción: Necesaria reserva previa en la página web del Patronato de la Alhambra y Generalife. La solicitud, una por persona, no implica disponibilidad de plaza, que se asignará por estricto orden de solicitud y que se confirmará por correo electrónico. Una vez rellenado el formulario nos pondremos en contacto con usted por correo electrónico a la mayor brevedad posible. Por favor, consulte su carpeta de spam. Si se le asigna una plaza y no puede disfrutarla, debe comunicarlo respondiendo al correo de confirmación.

Actividad: Arqueología de la Alhambra: Cementerios de la Alhambra y el Albaicín.

Descripción: Visita guiada por la Rauda real, el Museo de la Alhambra y el barrio del Albaicín a cargo de los especialistas D. Ángel Rodríguez Aguilera y Pedro Salmerón.

Fecha, hora y lugar: 16/06/2024; 09:30h. Conjunto Monumental de la Alhambra y Generalife.

Observaciones: Público general a partir de 15 años. Aforo limitado/30 plazas

Información e inscripción: Necesaria reserva previa en la página web del Patronato de la Alhambra y Generalife. La solicitud, una por persona, no implica disponibilidad de plaza, que se asignará por estricto orden de solicitud y que se confirmará por correo electrónico. Una vez rellenado el formulario nos pondremos en contacto con usted por correo electrónico a la mayor brevedad posible. Por favor, consulte su carpeta de spam. Si se le asigna una plaza y no puede disfrutarla, debe comunicarlo respondiendo al correo de confirmación.

LAS GABIAS

Actividad: Visita Criptopórtico de Las Gabias.

Descripción: Visita guiada por especialista. Las recientes investigaciones arqueológicas han puesto de manifiesto que el denominado "criptopórtico" formaba parte de una estructura más compleja abriendo la posibilidad a nuevas interpretaciones de este espacio.

Fecha, hora y lugar: 16/06/2024; 10:00h y 11:00h. Las Gabias.

Observaciones: Público general. Grupos de 25 personas en dos pases previstos Colabora Ayuntamiento de Las Gabias.

Información e inscripción: Necesaria inscripción previa en jornadas.difusion.granada.ctcd@juntadeandalucia.es

ORCE

Actividad: Visita al yacimiento arqueológico de Fuentenueva, Orce.

Descripción: Se propone la visita guiada por especialista a este importante yacimiento donde se han documentado los primeros indicios de industria lítica en la península y en el suroeste de Europa. Se ahondará en la evolución del propio yacimiento, su conservación, protección y las distintas campañas de excavación que se han desarrollado.

Fecha, hora y lugar: 15/06/2024; 10:00h. Orce.

Observaciones: Público general. Grupos de 50 personas.

Información e inscripción: Necesaria inscripción previa en jornadas.difusion.granada.ctcd@juntadeandalucia.es

PINOS PUENTE

Actividad: Visita al yacimiento arqueológico Cerro de Los Infantes, Pinos Puente.

Descripción: Se realizará una visita guiada por especialista que explicará la dimensión e importancia de este yacimiento de origen íbero, que ha jugado una especial relevancia a lo largo de la historia y que se encuentra ubicado en un emplazamiento excepcional.

Fecha, hora y lugar: 14/06/2024; 18:00h. Pinos Puente.

Observaciones: Público general. Grupos de 30 personas.

Información e inscripción: Necesaria reserva previa en jornadas.difusion.granada.ctcd@juntadeandalucia.es

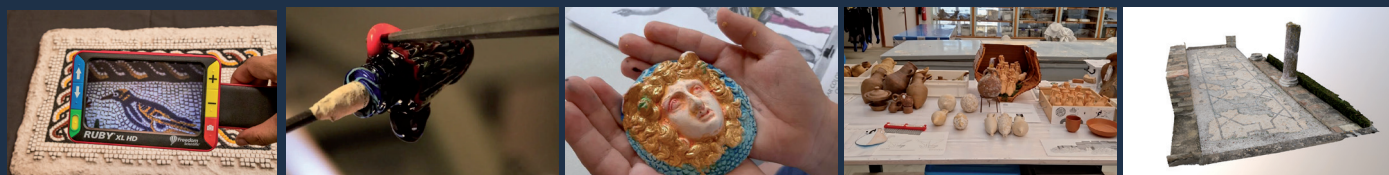

Horarios sujetos a modificaciones, consultar previamente en el punto de información de cada actividad