

## UBICACIÓN DE LOS RECINTOS GANADEROS SIGPAC 2024, Y DE LA EXPLOTACIONES REGA, POR ESPECIE Y N° DE CABEZAS/COLMENAS

**UBICACIÓN MUNICIPAL DE LA OCA OBJETO DE ESTUDIO DENTRO DE LA PROVINCIA DE ALMERÍA**



### LEYENDA: GANADERÍA ECOLÓGICA

- ▲ OVINO
- ▲ CAPRINO
- ▲ APICULTURA
- ▲ BOVINO
- PASTOS
- SISTEMAS\_ADEHESADOS
- PRADOS\_PRADERAS\_Y\_PASTIZALES
- BOSQUE\_Y\_RECOLECCIÓN\_SILVESTRE
- UBICACION\_OCA
- OCA\_BAJO\_ANDARAX\_CAMPO\_DE\_TABERNAS

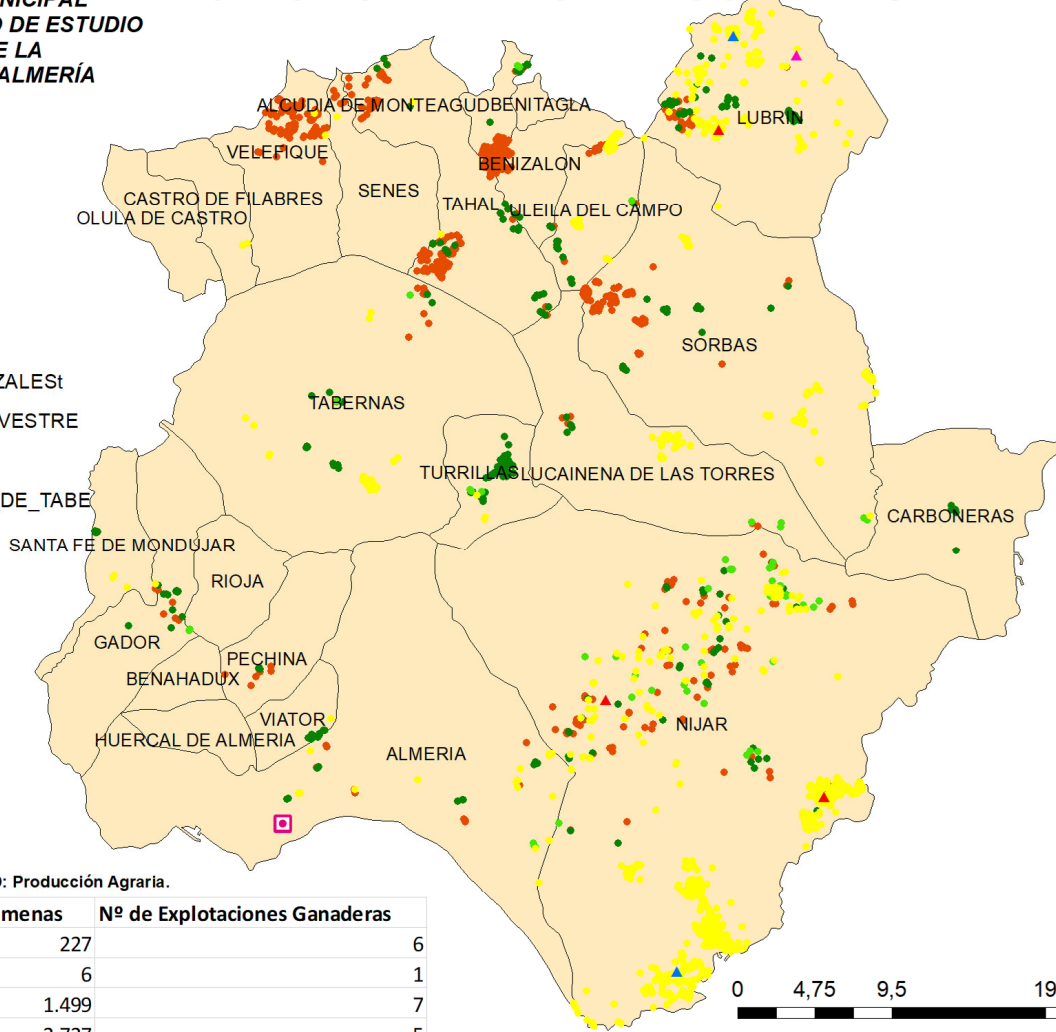

**TABLA DE DATOS MAPA**  
CATEGORÍA: Animales No Transformados. ACTIVIDAD: Producción Agraria.

Especie/Aprovechamiento	Nº Ganaderos	Nº Cabezas-Colmenas	Nº de Explotaciones Ganaderas
APICULTURA	6	227	6
BOVINO	1	6	1
CAPRINO	6	1.499	7
OVINO	5	2.727	5
<b>TOTAL</b>	<b>18</b>	<b>4.459</b>	<b>19</b>

**ZONIFICACIÓN DE LOS SISTEMAS ECOLÓGICOS DE PRODUCCIÓN EN ANDALUCÍA**



**DATOS PRODUCCIÓN ECOLÓGICA (GANADERÍA)**

O.C.A. DE ALMERÍA - LA CAÑADA  
PROVINCIA DE ALMERIA

Sistema de Coordenadas:  
ED 1950 UTM HUSO 30  
Datum:  
European 1950  
Unidad: Metros

PLANO Nº 0  
0.2

**DATOS DEL DIBUJO**

DIBUJADO POR: ANTONIO BRAVO RODRIGUEZ

FUENTE DEL DATO: SIPEA\_01/03/2024

FECHA: 15/06/2024