

**UBICACIÓN DE LOS RECINTOS GANADEROS SIGPAC 2024, Y DE LA EXPLOTACIONES REGA,
POR ESPECIE Y N° DE CABEZAS/COLMENAS**

*UBICACIÓN MUNICIPAL
DE LA OCA OBJETO DE ESTUDIO
DENTRO DE LA
PROVINCIA DE CÓRDOBA*



LEYENDA: GANADERÍA ECOLÓGICA

- UBICACIÓN_OCA
- ▲ PORCINO
- ▲ CAPRINO
- ▲ OVINO
- ▲ CABALLAR
- ▲ BOVINO
- ▲ APICULTURA
- SISTEMAS_ADEHESADOS
- PRADOS_Y_PASTIZALES
- PASTOS
- ALTO_GUADALQUIVIR



TABLA DE DATOS MAPA
CATEGORÍA: Animales No Transformados. ACTIVIDAD: Producción Agraria.

Especie/Aprovechamiento	Nº Ganaderos	Nº Cabezas-Colmenas	Nº de Explotaciones Ganaderas
APICULTURA	2	838	2
BOVINO	42	1.603	81
CABALLAR	1	19	1
CAPRINO	1	15	1
OVINO	19	1.651	38
PORCINO	1	21	1
TOTAL	66	4.147	124



**ZONIFICACIÓN DE LOS SISTEMAS ECOLÓGICOS
DE PRODUCCIÓN EN ANDALUCÍA**

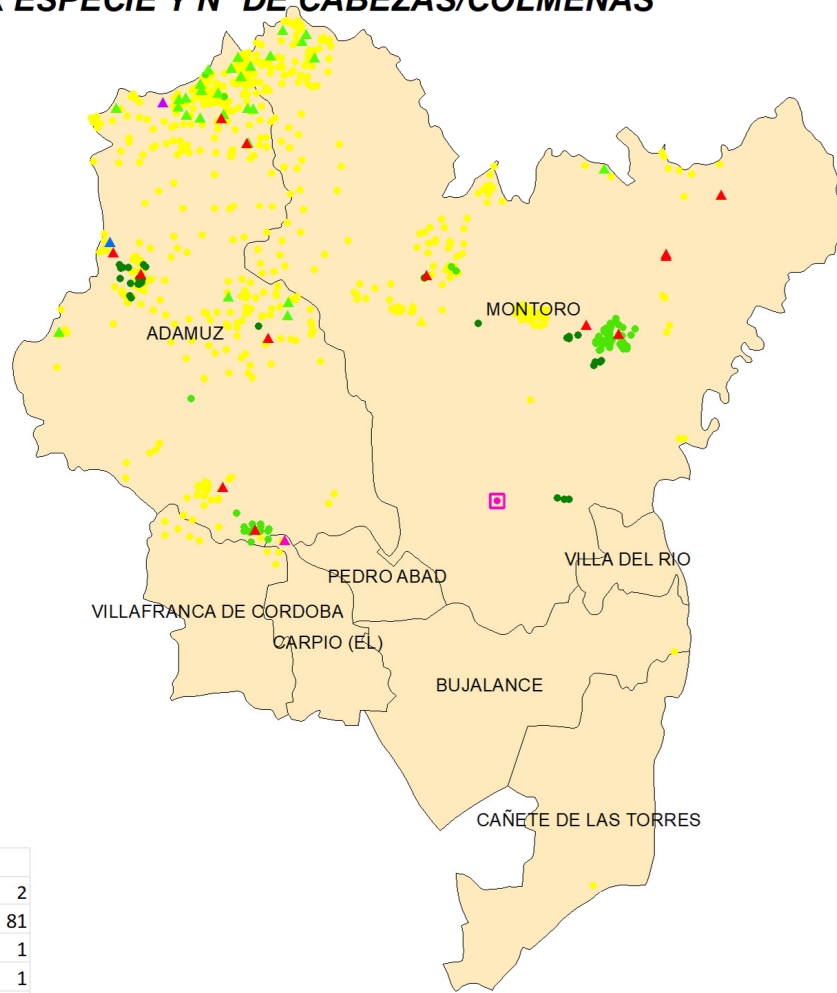

**DATOS PRODUCCIÓN ECOLÓGICA
(GANADERÍA)**
O.C.A. ALTO GUADALQUIVIR
PROVINCIA DE CÓRDOBA

Sistema de Coordenadas:
ED 1950 UTM HUSO 30
Datum:
European 1950
Unidad: Metros

PLANO Nº 9
9.2

DATOS DEL DIBUJO

DIBUJADO POR: ANTONIO BRAVO RODRIGUEZ

FUENTE DEL DATO: SIPEA_01/03/2024

FECHA: 15/06/2024