

UBICACIÓN MUNICIPAL DE LA OCA OBJETO DE ESTUDIO DENTRO DE LA PROVINCIA DE GRANADA

UBICACIÓN DE LOS RECINTOS SIGPAC 2024

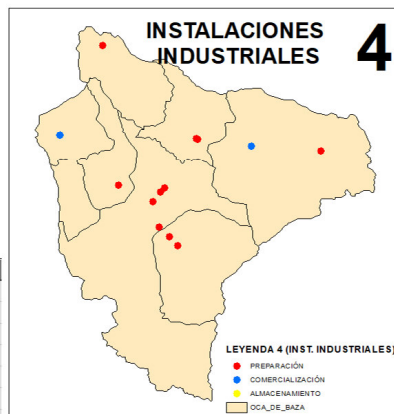
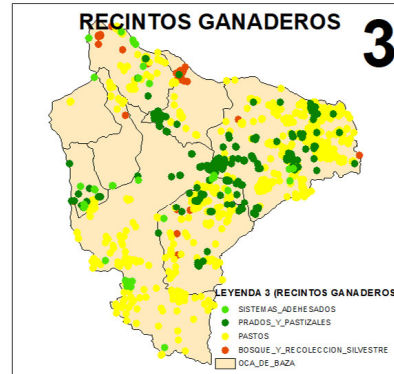
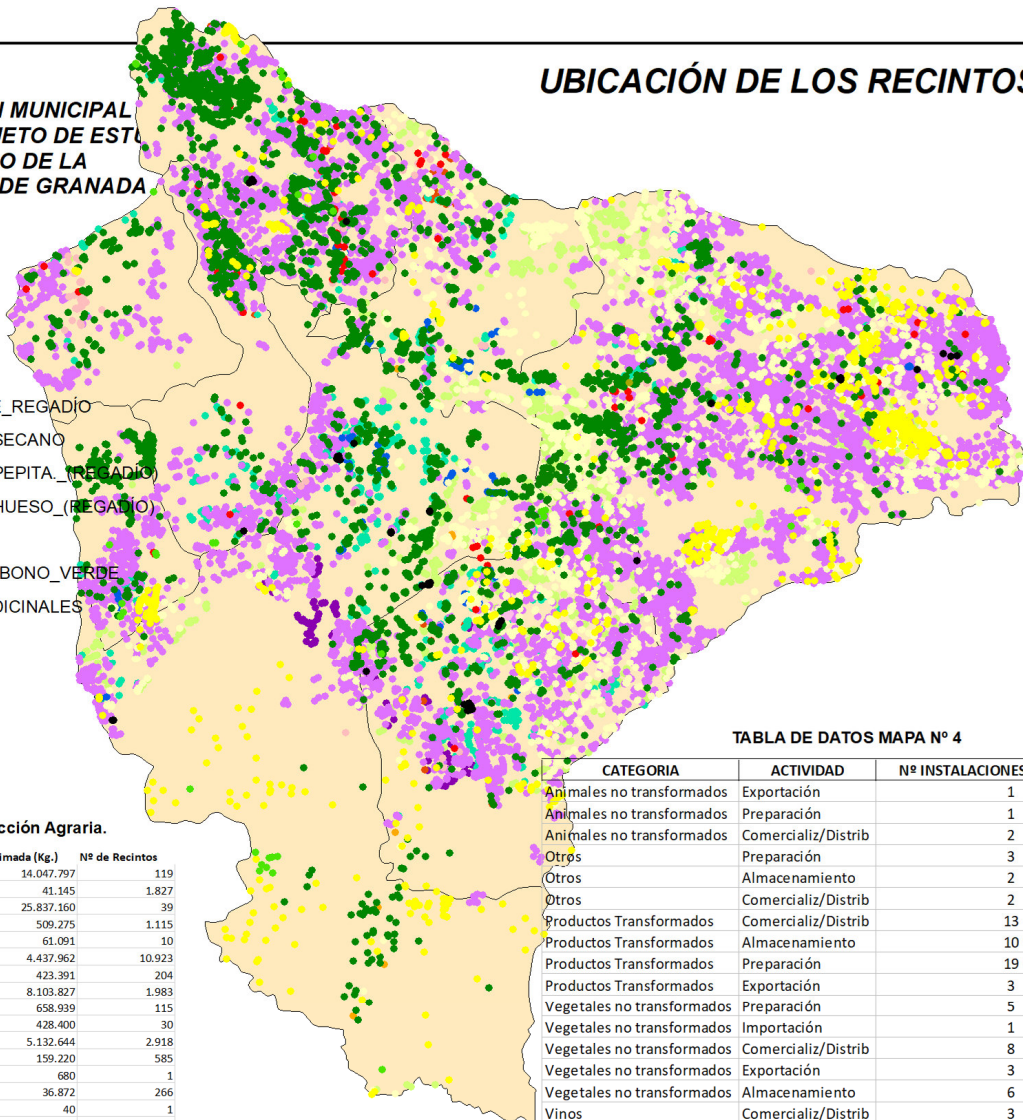

LEYENDA 2: (RECINTOS AGRÍCOLAS)

- VIÑEDO_PARA_VINIFICACIÓN
- UVA_DE_MESA
- SEMILLAS_Y_VIVEROS
- PLATANERAS_Y_SUBTROPICALES
- OLIVAR
- HORTÍCOLAS_BAJO_PLÁSTICO
- HORTICOLAS_AL_AIRE_LIBRE
- HERBÁCEOS_SECANO
- HERBÁCEOS_DE_REGADÍO
- FRUTALES_DE_SECANO
- FRUTALES_DE_PEPITA_(REGADÍO)
- FRUTALES_DE_HUESO_(REGADÍO)
- CÍTRICOS
- BARBECHO_Y_ABONO_VERDE
- AROMAS_Y_MEDICINALES
- OCA_DE_BAZA



TABLA DE DATOS MAPA Nº 2 y 3:
CATEGORÍA: Vegetales No Transformados. ACTIVIDAD: Producción Agraria.

| Aprovechamiento | Nº de Agricultores | Superficie (Ha.) | Producción Estimada (Kg.) | Nº de Recintos |
|--------------------------------|--------------------|------------------|---------------------------|----------------|
| AROMAS Y MEDICINALES | 6 | 712,32 | 14.047.797 | 119 |
| BARBECHO Y ABONO VERDE | 219 | 3.984,31 | 41.145 | 1.827 |
| BOSQUE Y RECOLECCION SILVESTRE | 10 | 104,97 | 25.837.160 | 39 |
| FRUTALES DE HUESO (REGADÍO) | 285 | 1.161,93 | 509.275 | 1.115 |
| FRUTALES DE PEPITA (REGADÍO) | 7 | 2,59 | 61.091 | 10 |
| FRUTALES DE SECANO | 1.107 | 21.104,04 | 4.437.962 | 10.923 |
| HERBÁCEOS DE REGADÍO | 33 | 145,34 | 423.391 | 204 |
| HERBÁCEOS SECANO | 176 | 4.756,37 | 8.103.827 | 1.983 |
| HORTICOLAS AL AIRE LIBRE | 37 | 53,70 | 658.939 | 115 |
| HORTICOLAS BAJO PLÁSTICO | 19 | 20,38 | 428.400 | 30 |
| OLIVAR | 418 | 2.902,47 | 5.132.644 | 2.918 |
| PASTOS | 56 | 2.949,05 | 159.220 | 585 |
| PLATANERAS Y SUBTROPICALES | 1 | 0,04 | 680 | 1 |
| PRADOS Y PASTIZALES | 45 | 306,39 | 36.872 | 266 |
| SEMILLAS Y VIVEROS | 1 | 0,04 | 40 | 1 |
| SISTEMAS ADEHESADOS | 14 | 9,04 | 1.184 | 33 |
| UVA DE MESA | 1 | 3,45 | 13.800 | 3 |
| VIÑEDO PARA VINIFICACIÓN | 18 | 40,37 | 166.202 | 57 |
| TOTAL | 2.453 | 38.256,80 | 60.059.629 | 20.229 |

TABLA DE DATOS MAPA Nº 4

| CATEGORIA | ACTIVIDAD | Nº INSTALACIONES INDUSTRIALES |
|----------------------------|---------------------|-------------------------------|
| Animales no transformados | Exportación | 1 |
| Animales no transformados | Preparación | 1 |
| Animales no transformados | Comercializ/Distrib | 2 |
| Otros | Preparación | 3 |
| Otros | Almacenamiento | 2 |
| Otros | Comercializ/Distrib | 2 |
| Productos Transformados | Comercializ/Distrib | 13 |
| Productos Transformados | Almacenamiento | 10 |
| Productos Transformados | Preparación | 19 |
| Productos Transformados | Exportación | 3 |
| Vegetales no transformados | Preparación | 5 |
| Vegetales no transformados | Importación | 1 |
| Vegetales no transformados | Comercializ/Distrib | 8 |
| Vegetales no transformados | Exportación | 3 |
| Vegetales no transformados | Almacenamiento | 6 |
| Vinos | Comercializ/Distrib | 3 |
| Vinos | Almacenamiento | 2 |
| Vinos | Preparación | 2 |
| TOTAL | | 86 |

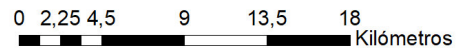
ZONIFICACIÓN DE LOS SISTEMAS ECOLÓGICOS DE PRODUCCIÓN EN ANDALUCÍA



DATOS PRODUCCIÓN ECOLÓGICA

**O.C.A. DE BAZA
PROVINCIA DE GRANADA**

Sistema de Coordenadas:
ED 1950 UTM HUSO 30
Datum:
European 1950
Unidad: Metros

**PLANO Nº 21
21.1**

DATOS DEL DIBUJO

DIBUJADO POR: ANTONIO BRAVO RODRIGUEZ

FUENTE DEL DATO: SIPEA_01/03/2024

FECHA: 15/06/2024