

UBICACIÓN DE LOS RECINTOS GANADEROS SIGPAC 2024, Y DE LA EXPLOTACIONES REGA, POR ESPECIE Y N° DE CABEZAS/COLMENAS

UBICACIÓN MUNICIPAL DE LA OCA OBJETO DE ESTUDIO DENTRO DE LA PROVINCIA DE JAÉN



LEYENDA: GANADERÍA ECOLÓGICA

- UBICACIÓN_OCA
- ▲ APICULTURA
- ▲ CAPRINO
- ▲ BOVINO
- ▲ OVINO
- BOSQUE_Y_RECOLECCION_SILVESTRE
- PASTOS
- PRADOS_Y_PASTIZALES
- SISTEMAS_ADEHESADOS
- OCA_DE_HUELMA

ESPECIES Y EXPLOTACIONES GANADERAS



TABLA DE DATOS MAPA
CATEGORÍA: Animales No Transformados. ACTIVIDAD: Producción Agraria.

Especie/Aprovechamiento	Nº Ganaderos	Nº Cabezas-Colmenas	Nº de Explotaciones Ganaderas
APICULTURA	1	60	1
BOVINO	1	88	1
CAPRINO	17	853	23
OVINO	25	7.742	35
TOTAL	44	8.743	60



ZONIFICACIÓN DE LOS SISTEMAS ECOLÓGICOS DE PRODUCCIÓN EN ANDALUCÍA

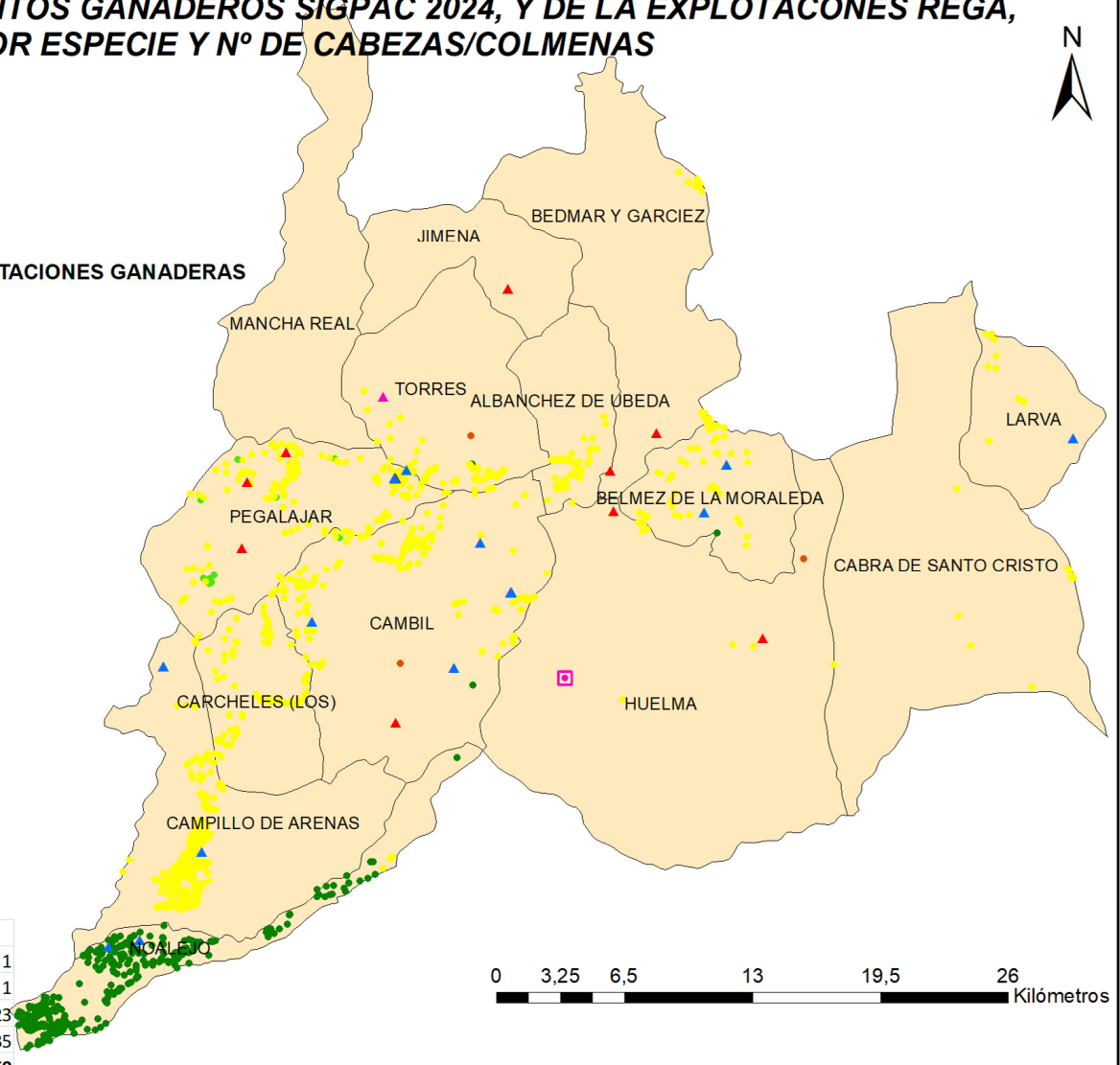
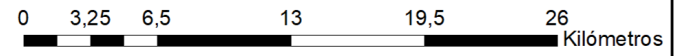

DATOS PRODUCCIÓN ECOLÓGICA (GANADERÍA)
O.C.A. DE HUELMA
PROVINCIA DE JAÉN

Sistema de Coordenadas:
ED 1950 UTM HUSO 30
Datum:
European 1950
Unidad: Metros

PLANO Nº 40
40.2

DATOS DEL DIBUJO

DIBUJADO POR: ANTONIO BRAVO RODRIGUEZ

FUENTE DEL DATO: SIPEA_01/03/2024

FECHA: 15/06/2024