

UBICACIÓN DE LOS RECINTOS GANADEROS SIGPAC 2024, Y DE LA EXPLOTACIONES REGA, POR ESPECIE Y N° DE CABEZAS/COLMENAS

UBICACIÓN MUNICIPAL DE LA OCA OBJETO DE ESTUDIO DENTRO DE LA PROVINCIA DE GRANADA

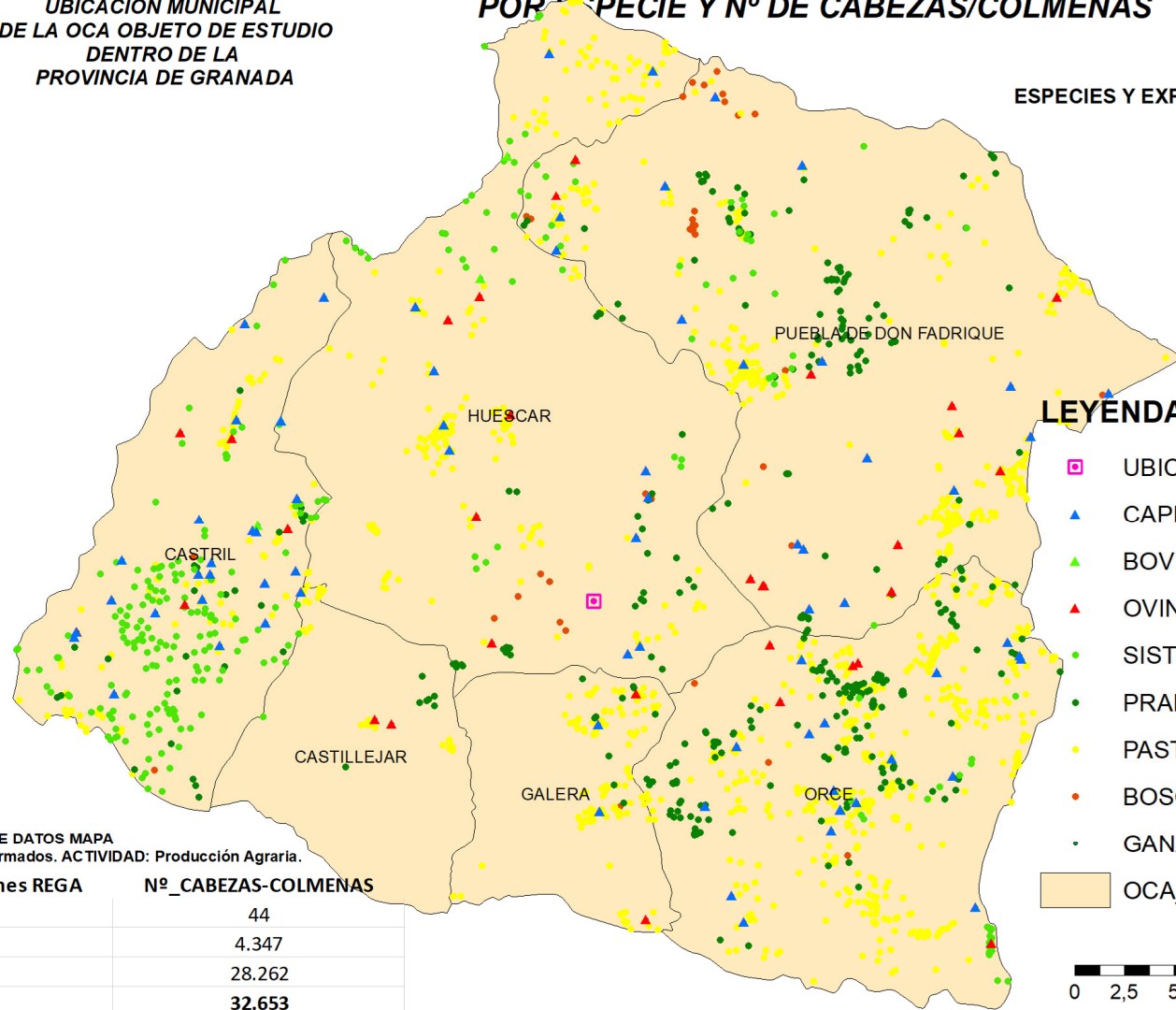

ESPECIES Y EXPLOTACIONES GANADERAS

LEYENDA GANADERÍA ECOLÓGICA

- UBICACION_OCA
- ▲ CAPRINO
- ▲ BOVINO
- ▲ OVINO
- SISTEMAS_ADEHESADOS
- PRADOS_Y_PASTIZALES
- PASTOS
- BOSQUE_Y_RECOLECCION_SILVESTRE
- GANADERÍA_HUESCAR
- OCA_DE_HUESCAR



TABLA DE DATOS MAPA
CATEGORÍA: Animales No Transformados. ACTIVIDAD: Producción Agraria.

ESPECIE_SIPEA	Nº Explotaciones REGA	Nº_CABEZAS-COLMENAS
BOVINO	3	44
CAPRINO	73	4.347
OVINO	111	28.262
	187	32.653

ZONIFICACIÓN DE LOS SISTEMAS ECOLÓGICOS DE PRODUCCIÓN EN ANDALUCÍA



DATOS PRODUCCIÓN ECOLÓGICA (GANADERÍA)
O.C.A. DE HUESCAR PROVINCIA DE GRANADA

Sistema de Coordenadas:
ED 1950 UTM HUSO 30
Datum:
European 1950
Unidad: Metros

PLANO Nº 20
20.2

DATOS DEL DIBUJO

DIBUJADO POR: ANTONIO BRAVO RODRIGUEZ

FUENTE DEL DATO: SIPEA_01/03/2024

FECHA: 15/06/2024