



1

UBICACIÓN DE LOS RECINTOS GANADEROS SIGPAC 2024, Y DE LA EXPLOTACIONES REGA, POR ESPECIE Y N° DE CABEZAS/COLMENAS

UBICACIÓN MUNICIPAL DE LA OCA OBJETO DE ESTUDIO DENTRO DE LA PROVINCIA DE HUELVA



ESPECIES Y EXPLOTACIONES GANADERAS

LEYENDA GANADERÍA ECOLÓGICA

- UBICACION_OCA
- ▲ APICULTURA
- ▲ PORCINO
- ▲ CAPRINO
- ▲ CABALLAR
- ▲ BOVINO
- ▲ OVINO
- PRADOS_Y_PASTIZALES
- SISTEMAS_ADEHESADOS
- PASTOS
- BOSQUE_Y_RECOLECCION_SILVESTRE
- OCA_DE_LA_PUEBLA_DE_GUZMAN



TABLA DE DATOS MAPA
CATEGORÍA: Animales No Transformados. ACTIVIDAD: Producción Agraria.

Especie/Aprovechamiento	Nº Ganaderos	Nº Cabezas-Colmenas	Nº de Explotaciones Ganaderas	
APICULTURA		5	1.320	5
BOVINO	49	4.061	72	
CABALLAR	5	44	5	
CAPRINO	6	25	6	
OVINO	88	23.965	113	
PORCINO	6	1.013	6	
TOTAL	159	30.428	207	

ZONIFICACIÓN DE LOS SISTEMAS ECOLÓGICOS DE PRODUCCIÓN EN ANDALUCÍA

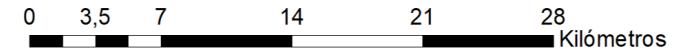
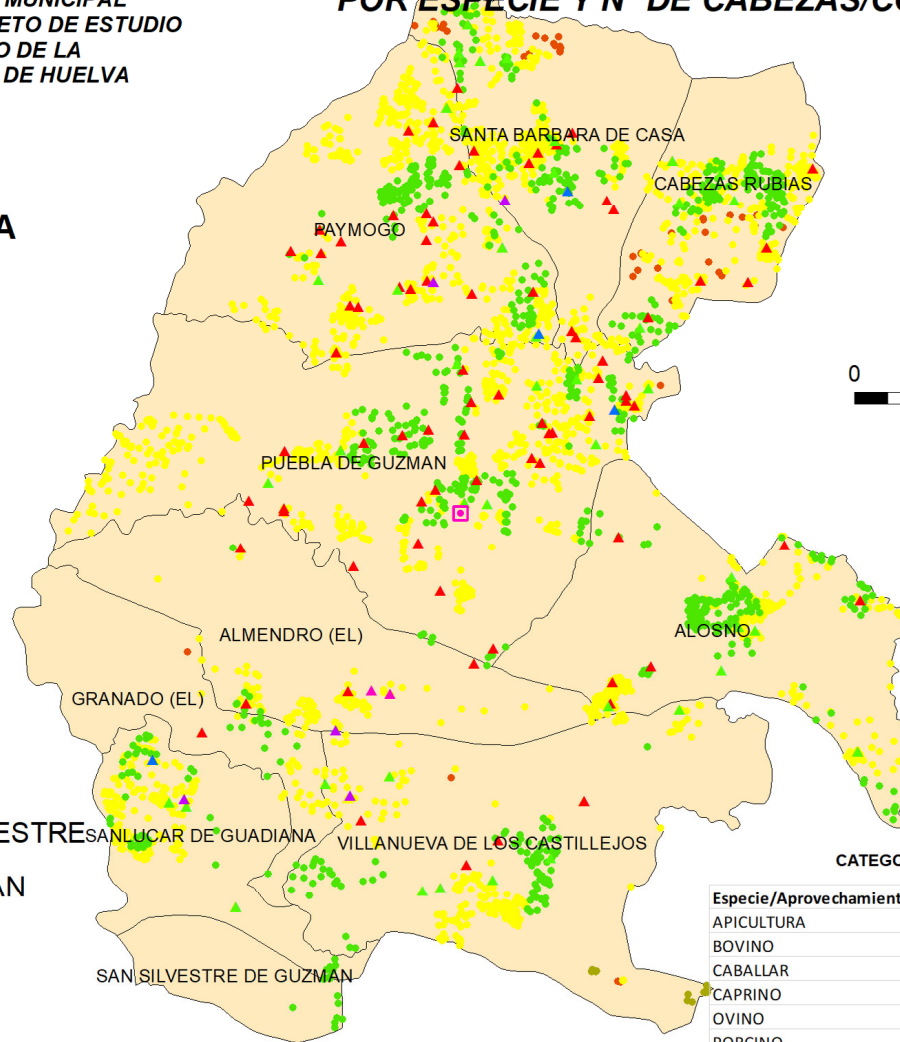

DATOS PRODUCCIÓN ECOLÓGICA (GANADERÍA)
O.C.A. DE LA PUEBLA DE GUZMÁN
PROVINCIA DE HUELVA

Sistema de Coordenadas:
ED 1950 UTM HUSO 30
Datum:
European 1950
Unidad: Metros

DATOS DEL DIBUJO

DIBUJADO POR: ANTONIO BRAVO RODRIGUEZ

PLANO Nº 27
27.2

FUENTE DEL DATO: SIPEA_01/03/2024

FECHA: 15/06/2024