



1

UBICACIÓN DE LOS RECINTOS GANADEROS SIGPAC 2024, Y DE LA EXPLOTACIONES REGA, POR ESPECIE Y N° DE CABEZAS/COLMENAS
 UBICACIÓN MUNICIPAL DE LA OCA OBJETO DE ESTUDIO DENTRO DE LA PROVINCIA DE CÓRDOBA



LEYENDA GANADERÍA ECOLÓGICA

- BOSQUE Y RECOLECCION SILVESTRE
- ▲ PORCINO
- ▲ OVINO
- ▲ CAPRINO
- ▲ CABALLAR
- ▲ BOVINO
- PRADOS Y PASTIZALES
- SISTEMAS ADEHESADOS
- PASTOS
- OCA DE LOS PEDROCHES I

ESPECIES Y EXPLOTACIONES GANADERAS



TABLA DE DATOS MAPA
 CATEGORÍA: Animales No Transformados. ACTIVIDAD: Producción Agraria.

Especie/Aprovechamiento	Nº Ganaderos	Nº Cabezas-Colmenas	Nº de Explotaciones Ganaderas
BOVINO	129	6.453	243
CABALLAR	1	3	1
CAPRINO	9	106	11
OVINO	167	54.387	420
PORCINO	6	769	6
TOTAL	312	61.718	681

ZONIFICACIÓN DE LOS SISTEMAS ECOLÓGICOS DE PRODUCCIÓN EN ANDALUCÍA

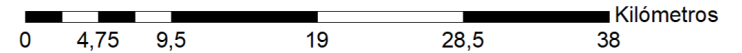
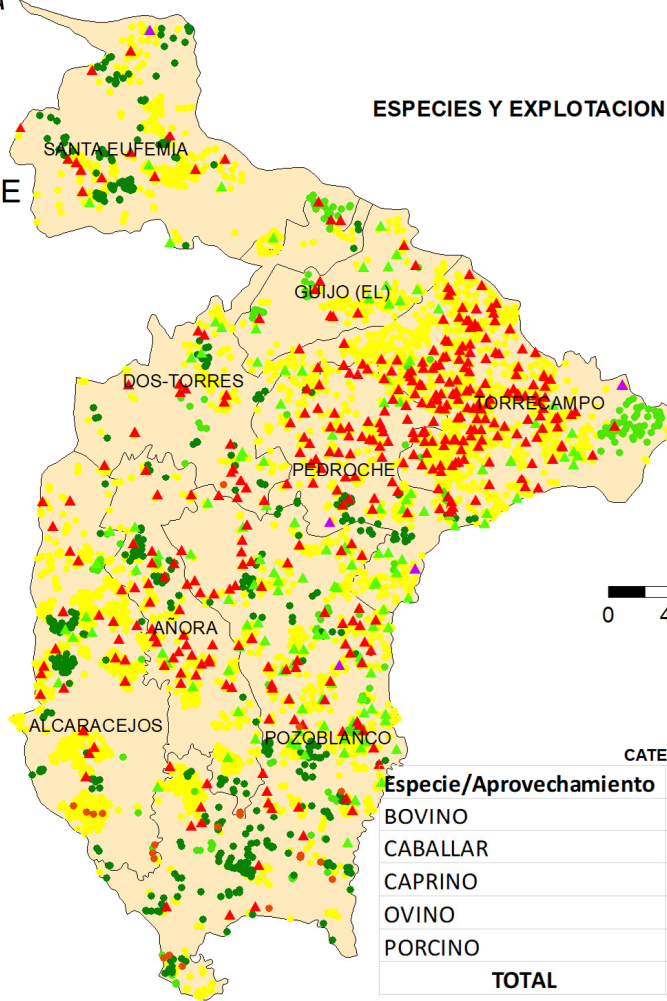

DATOS PRODUCCIÓN ECOLÓGICA (GANADERÍA)

O.C.A. LOS PEDROCHES I PROVINCIA DE CÓRDOBA

Sistema de Coordenadas:
ED 1950 UTM HUSO 30
Datum:
European 1950
Unidad: Metros

PLANO Nº 15
15.2

DATOS DEL DIBUJO

DIBUJADO POR: ANTONIO BRAVO RODRIGUEZ

FUENTE DEL DATO: SIPEA_01/03/2024

FECHA: 15/06/2024