

1
**UBICACIÓN MUNICIPAL
 DE LA OCA OBJETO DE ESTUDIO
 DENTRO DE LA
 PROVINCIA DE MÁLAGA**

UBICACIÓN DE LOS RECINTOS SIGPAC 2024

2



TABLA DE DATOS MAPA Nº 2 y 3:
CATEGORÍA: Vegetales No Transformados. ACTIVIDAD: Producción Agraria.

Aprovechamiento	Nº de Agricultores	Superficie (Ha.)	Producción Estimada (Kg.)	Nº de Recintos
BARBECHO Y ABONO VERDE	19	92,76	2.283	72
BOSQUE Y RECOLECCION SILVESTRE	7	4,77	0	19
CÍTRICOS	53	470,54	18.269.411	320
FRUTALES DE HUESO (REGADÍO)	8	29,25	301.564	21
FRUTALES DE PEPITA. (REGADÍO)	13	9,71	145.534	27
FRUTALES DE SECANO	73	883,66	1.584.551	661
HERBÁCEOS DE REGADÍO	2	0,50	21.495	2
HERBÁCEOS SECANO	13	278,34	537.240	49
HORTICOLAS AL AIRE LIBRE	7	7,62	42.508	18
OLIVAR	85	896,78	1.870.501	1.372
PASTOS	17	334,32	27.545	58
PLATANERAS Y SUBTROPICALES	40	170,54	3.180.954	223
PRADOS Y PASTIZALES	9	628,96	65.332	166
RECOLECTORES	1	0,41	860	2
SISTEMAS ADEHESADOS	2	163,69	16.381	30
UVA DE MESA	2	0,73	2.891	3
VIÑEDO PARA VINIFICACIÓN	4	2,92	21.392	9
TOTAL	355	3.975,50	26.090.442	3.052

TABLA DE DATOS MAPA Nº 4

CATEGORIA	ACTIVIDAD	Nº INSTALACIONES INDUSTRIALES
Animales no transformados	Almacenamiento	1
Animales no transformados	Comercializ/Distrib	3
Animales no transformados	Preparación	4
Animales no transformados	Exportación	1
Otros	Preparación	2
Otros	Comercializ/Distrib	1
Productos Transformados	Preparación	23
Productos Transformados	Importación	12
Productos Transformados	Almacenamiento	13
Productos Transformados	Exportación	7
Productos Transformados	Comercializ/Distrib	30
Vegetales no transformados	Comercializ/Distrib	29
Vegetales no transformados	Importación	12
Vegetales no transformados	Exportación	2
Vegetales no transformados	Preparación	7
Vegetales no transformados	Almacenamiento	11
Vinos	Almacenamiento	1
Vinos	Preparación	2
Vinos	Exportación	1
Vinos	Comercializ/Distrib	3
TOTAL		165

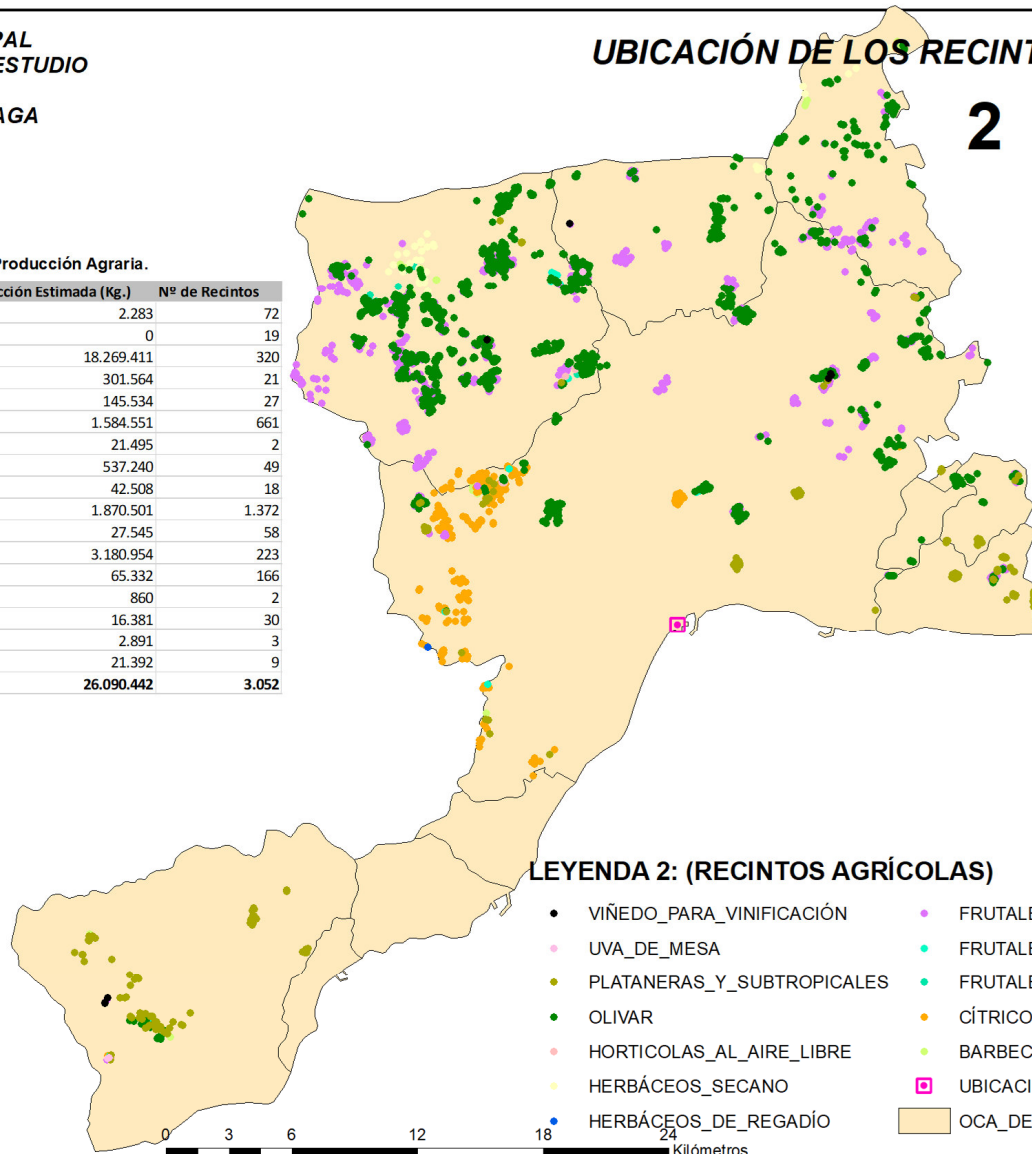

LEYENDA 2: (RECINTOS AGRÍCOLAS)

- VIÑEDO_PARA_VINIFICACIÓN
- UVA_DE_MESA
- PLATANERAS_Y_SUBTROPICALES
- OLIVAR
- HORTICOLAS_AL_AIRE_LIBRE
- HERBÁCEOS_SECANO
- HERBÁCEOS_DE_REGADÍO
- FRUTALES_DE_SECANO
- FRUTALES_DE_PEPITA_(REGADÍO)
- FRUTALES_DE_HUESO_(REGADÍO)
- CÍTRICOS
- BARBECHO_Y_ABONO_VERDE
- UBICACION_OCA
- OCA_DE_MALAGA

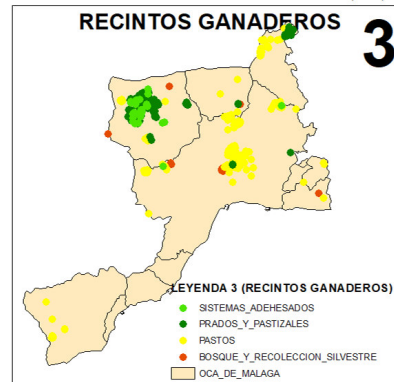

RECINTOS GANADEROS

3

- LEYENDA 3 (RECINTOS GANADEROS)**
- SISTEMAS_ADEHESADOS
 - PRADOS_Y_PASTIZALES
 - PASTOS
 - BOSQUE_Y_RECOLECCION_SILVESTRE
 - OCA_DE_MALAGA

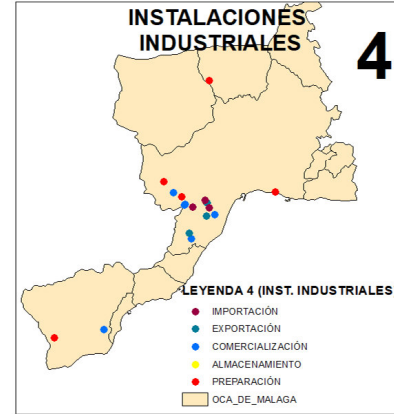

INSTALACIONES INDUSTRIALES

4

- LEYENDA 4 (INST. INDUSTRIALES)**
- IMPORTACIÓN
 - EXPORTACIÓN
 - COMERCIALIZACIÓN
 - ALMACENAMIENTO
 - PREPARACIÓN
 - OCA_DE_MALAGA

**ZONIFICACIÓN DE LOS SISTEMAS ECOLÓGICOS
 DE PRODUCCIÓN EN ANDALUCÍA**



DATOS PRODUCCIÓN ECOLÓGICA

**O.C.A DE MÁLAGA
 PROVINCIA DE MÁLAGA**

Sistema de Coordenadas:
 ED 1950 UTM HUSO 30
 Datum:
 European 1950
 Unidad: Metros

**PLANO Nº 47
 47.1**

DATOS DEL DIBUJO

DIBUJADO POR: ANTONIO BRAVO RODRIGUEZ

FUENTE DEL DATO: SIPEA_01/03/2024

FECHA: 15/06/2024