



1

UBICACIÓN DE LOS RECINTOS GANADEROS SIGPAC 2024, Y DE LA EXPLOTACIONES REGA, POR ESPECIE Y N° DE CABEZAS/COLMENAS

UBICACIÓN MUNICIPAL DE LA OCA OBJETO DE ESTUDIO DENTRO DE LA PROVINCIA DE HUELVA



ESPECIES Y EXPLOTACIONES GANADERAS

LEYENDA GANADERÍA ECOLÓGICA

- ▲ PORCINO
- ▲ OVINO
- ▲ CAPRINO
- ▲ CABALLAR
- ▲ BOVINO
- ▲ APICULTURA
- PRADOS_Y_PASTIZALES
- SISTEMAS_ADEHESADOS
- PASTOS
- OCA_DEL_VALVERDE_DEL_CAMINO



TABLA DE DATOS MAPA
CATEGORÍA: Animales No Transformados. ACTIVIDAD: Producción Agraria.

Especie/Aprovechamiento	Nº Ganaderos	Nº Cabezas-Colmenas	Nº de Explotaciones Ganaderas
APICULTURA	13	4.237	13
BOVINO	64	3.066	96
CABALLAR	2	9	2
CAPRINO	9	567	10
OVINO	60	14.371	80
PORCINO	2	18	2
TOTAL	150	22.268	203

ZONIFICACIÓN DE LOS SISTEMAS ECOLÓGICOS DE PRODUCCIÓN EN ANDALUCÍA

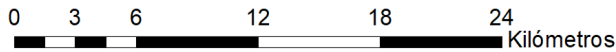
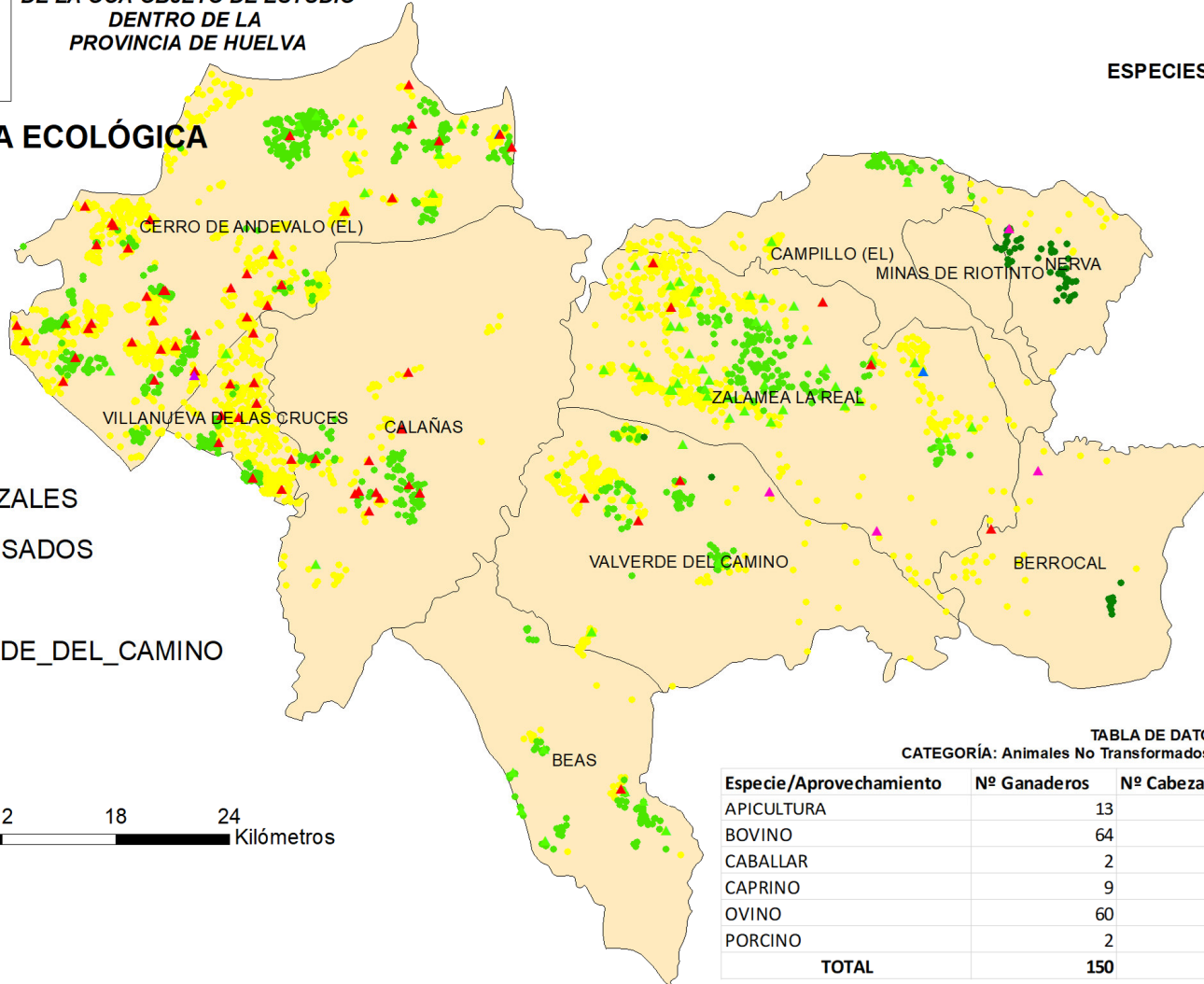

DATOS PRODUCCIÓN ECOLÓGICA (GANADERÍA)
O.C.A. DE VALVERDE DEL CAMINO
PROVINCIA DE HUELVA

Sistema de Coordenadas:
ED 1950 UTM HUSO 30
Datum:
European 1950
Unidad: Metros

PLANO Nº 28
28.2

DATOS DEL DIBUJO

DIBUJADO POR: ANTONIO BRAVO RODRIGUEZ

FUENTE DEL DATO: SIPEA_01/03/2024

FECHA: 15/06/2024