

Escuela Técnica Superior de Ingeniería Agronómica de la Universidad de Sevilla

Título del Trabajo Fin de Grado (T.F.G.):

“Zonificación de los Sistemas Ecológicos de Producción en Andalucía”

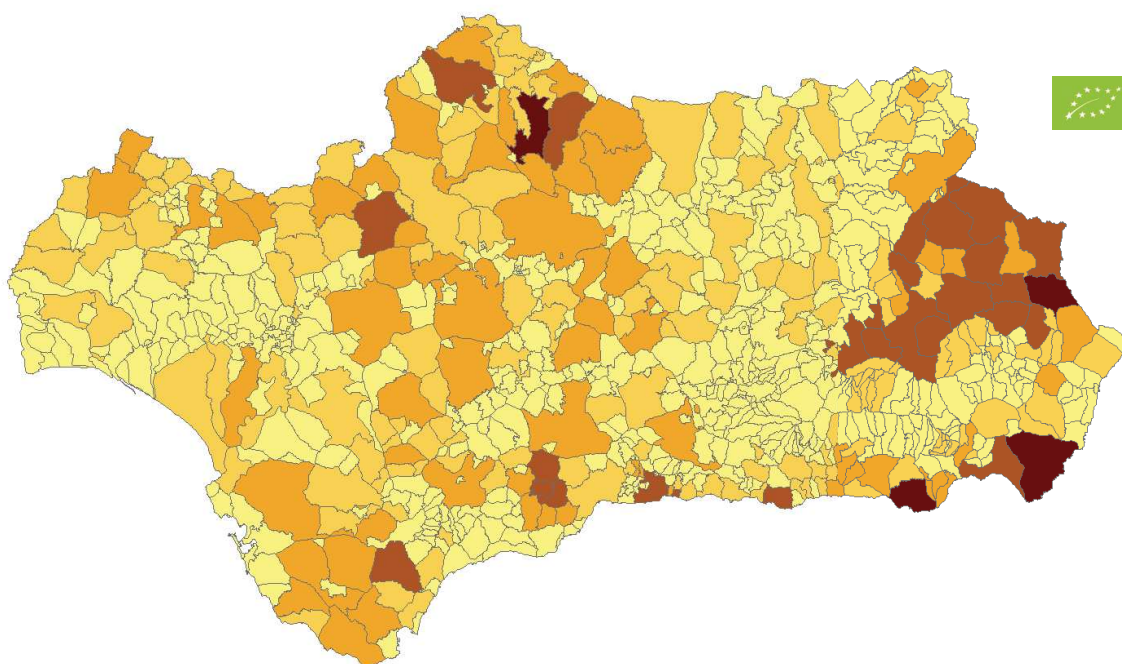

AUTOR: Antonio Bravo Rodríguez

FECHA: 18 de julio de 2024.

LUGAR:ETSIA. (Cra. Utrera Km 1- 41013 Sevilla) Aula 1B
“Zonificación de los Sistemas Ecológicos de Producción en Andalucía”

ESCUELA TÉCNICA SUPERIOR DE INGENIERÍA AGRONÓMICA DE LA UNIVERSIDAD DE SEVILLA.

TÍTULO DEL TRABAJO FIN DE GRADO (T.F.G.):

"ZONIFICACIÓN DE LOS SISTEMAS ECOLÓGICOS DE PRODUCCIÓN EN ANDALUCÍA".

TIPO DE TRABAJO:

"ESTUDIOS E INFORMES DE INGENIERÍA AGRÍCOLA".

AUTOR: Antonio Bravo Rodríguez. (Ingeniero Técnico Agrícola).

FECHA: 9 de mayo de 2024.

TUTOR: Juan Jauregui Arana.

Departamento: BIOLOGÍA VEGETAL Y ECOLOGÍA. Profesor en la Escuela Técnica Superior de Ingeniería Agronómica, de la asignatura "Ciencia y Tecnología del Medio Ambiente" para el Grado en Ingeniería Agrícola de la Universidad de Sevilla.

TFG: Antonio Bravo Rodríguez.

FIRMADO POR	JUAN JAUREGUI ARANA	13/05/2024	PÁGINA 1/1
	ANTONIO BRAVO RODRIGUEZ		
VERIFICACIÓN	Pk2jmS33YZH84JEJ55CSTJTDPSVFLJ	https://ws050.juntadeandalucia.es/verificarFirma	

INDICE DEL T.F.G.

1.- Antecedentes.....	5.
2.- Introducción-Objetivo.....	6.
2.1.- Objetivo General.....	7.
2.2.- Objetivos Específicos.....	7.
3- Definición del proyecto:.....	8.
3.1.- Descripción.....	8.
3.2.- Beneficiarios.....	10.
3.3.- Ámbito de aplicación.....	10.
4.- Material y métodos:.....	10.
5.- Resultados:.....	12.
5.1.- Zonificación de los sistemas ecológicos de Producción de Andalucía por OCAs.....	12.
5.2.- Interacción de la producción ecológica con otras informaciones medioambientales.	154
6.- Conclusiones.....	168.
7.- Anexos, Bibliografía y Fuente de datos.....	169.
7.1- Anexos:	
7.1.1.- Normativa.....	169.
7.1.2- Datos de producción ecológica por OCAs.....	171.
7.1.2.1.- Denominación Oficial por OCAs y ámbitos territoriales.....	172.
7.1.2.2.- Datos de unidades productivas, categoría y actividad OCAs ...	175.
7.1.3.- Anexos: 2,3,5 TFG firmados (BOUS N.º 19/2023).....	253
7.2.- Bibliografía.....	259.
7.3.- Fuente de datos.....	260.

1.- Antecedentes:

A raíz de la entrada en aplicación el pasado 01/01/2022 del nuevo Reglamento base de la producción ecológica Rto. 2018/848 (ver normativa en el punto 7.1.1.1), se ponen de relieve cambios profundos tanto a nivel productivo como organizativos y de control, que involucran a todos los actores de la producción ecológica: operadores, organismos de control y certificación, y las propias autoridades competentes o de control.

Cambios, que van desde la incorporación de nuevos productos certificados (algunos no alimentarios como novedad, y contenidos en el Anexo I del citado Reglamento base), pasando por una nueva categorización de actividades de los propios operadores, hasta modificaciones en el propio control de estos y su interrelación con la propia Comisión Europea.

Actualmente hasta las propias estadísticas oficiales Eurostat sobre la producción ecológica a día de hoy, no se encuentran adaptadas al nuevo Reglamento U.E. 2018/848, poniendo de manifiesto la necesidad de una información estadística ajustada a la norma, donde Andalucía puede ser referente.

La recopilación y adecuación de esta información tan horizontal y prolija, y su posterior utilidad para el propio sector, hace que la elección de la unidad mínima de agregación de este estudio, fuese una de las primeras decisiones a abordar y que entendíamos debía ser distinta a la Comarca. Pues dependiendo de si son comarcas agrícolas o ganaderas, pueden dar lugar a incluir o excluir municipios, y por tanto, distorsionar su comparativa con otra información de utilidad.

Es por ello, que creíamos idónea centrar esta unidad mínima de agregación en las llamadas Oficinas Comarcales Agrarias de Andalucía en adelante OCAs, que entendíamos que al estar estandarizadas normativamente eran de mayor interés y se adecuaban mejor al objetivo y beneficiarios del proyecto. A la vez de dotar de seguridad jurídica a la forma de agregar la información de este TFG.

Ya que estas OCAs, están perfectamente definidas y consolidadas en el tiempo y territorio, creadas desde 1996 como unidades administrativas estratégicas para la Junta de Andalucía que han venido contribuyendo a la vertebración del territorio, y sirviendo de nexo de unión entre la administración y el mundo rural, como continuación al antiguo extensionismo agrario, donde la atención y asesoramiento fue y es, un pilar fundamental para la propia seguridad alimentaria, así como la propia aplicación de la Política Agraria Común (PAC), a través de un capital humano especializado y de cercanía con el productor.

Actualmente existen en Andalucía un total de 60 OCAs estableciendo de forma reglamentaria su ámbito territorial, *Decreto 4/1996, de 9 de enero, sobre Oficinas Comarcales Agrarias y otros servicios y centros periféricos de la Consejería de Agricultura y Pesca* (ver normativa en el punto del 7.1.1.2 al 7.1.1.2.8).

Dependencia de Ámbito Territorial de Gestión Inferior a la Provincia.

COMUNIDAD	DENOMINACIÓN	Nº DE OCAs	HABITANTES miles de personas	SUPERFICIE TOTAL (miles km2)	SAU agrícola (miles km2)	Nº expl. ganadera SAU miles km2	VOLUMEN GANADERIA miles UGM	Nº EXPL. GAN miles	Nº AGROINDUSTRIAS miles.
ANDALUCÍA	OCAS	60	8.384	87,60	44,03	242,02	1.568,95	27,60	5,8

Fuente: Plan para la transformación de las Oficinas Comarcales Agrarias de Andalucía, (ver bibliografía punto 7.2.3).

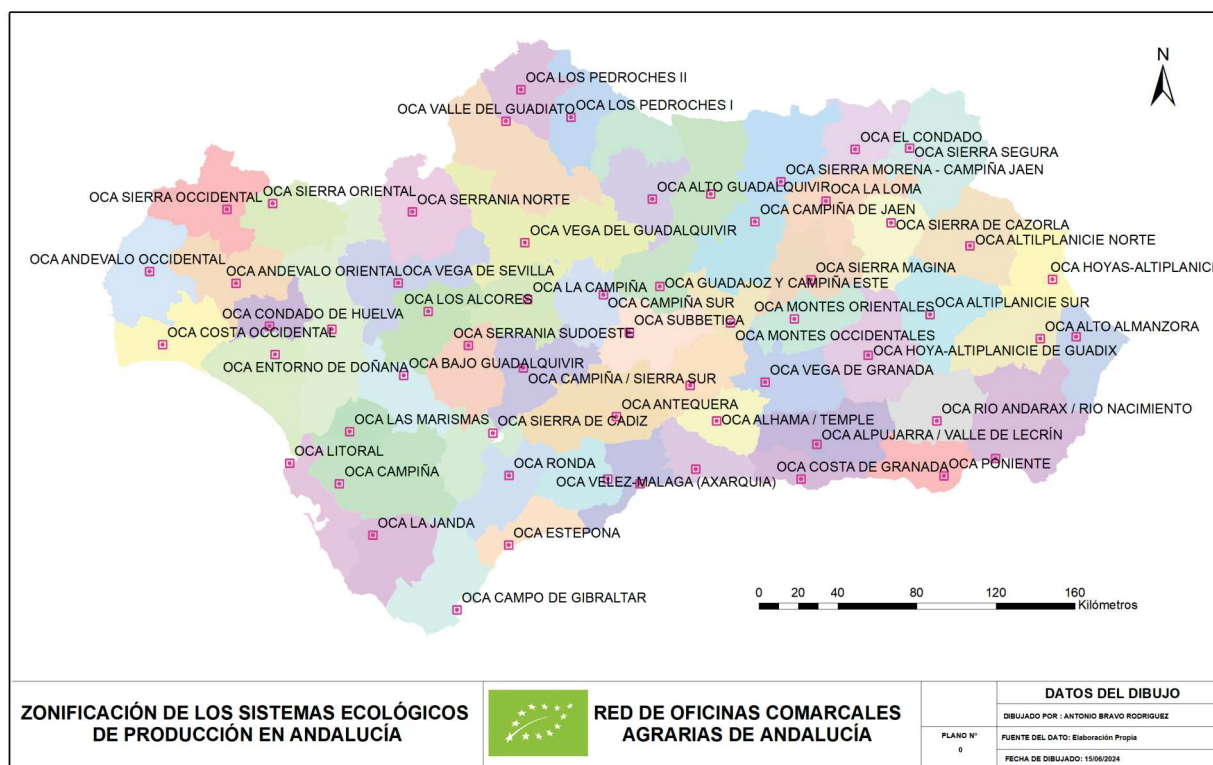

Elaboración Propia a partir de (ver normativa punto 7.1.2.1. “Denominación oficial de las OCAs en Andalucía y su ámbito territorial”).

2.- Introducción.

Los cambios contemplados en el nuevo Reglamento (UE) 2018/848, provocan una dificultad añadida a la referenciación y comparación de datos con años anteriores, así como para una adecuada actualización y análisis de estos que contribuyan a robustecer y consolidar la gestión y planificación de la producción ecológica.

Actualmente existe una escasa información georreferenciada tanto a nivel europeo, nacional y/o regional, y la que existe está obsoleta y no se encuentra adaptada al nuevo marco normativo citado anteriormente. Igualmente, se echa en falta interrelaciones con otras informaciones medioambientales de interés, referidas a los nuevos retos medioambientales y climáticos que nos ocupan, muy necesarios para un análisis actualizado del sector que permita su comparación y planificación futura.

Andalucía lidera el volumen de superficie ecológica y de número de operadores no sólo a nivel nacional, sino también a nivel europeo, llegando ya en la actualidad a superar el objetivo marcado por la Comisión de llegar al 25% de la SAU de superficie ecológica. (Fuente: Estrategia a la Mesa, ver bibliografía punto 7.2.6.).

La entrada en aplicación de la nueva norma base de la producción ecológica tal como decíamos, hace necesaria la actualización y adecuación de los datos, de manera que se ponga a disposición esta información para cada una de las unidades organizativas ya consolidadas en la propia

Consejería de Agricultura, Pesca, Agua y Desarrollo Rural (CAPADR), como son las contenidas en la red de Oficinas Comarcales Agrarias (OCAs) en Andalucía.

El presente trabajo surge como respuesta a la necesidad de poner de manifiesto, de una manera gráfica y analítica, la ubicación de las unidades productivas ecológicas que actualmente se encuentran operando en nuestra Comunidad, agrupándolas en un formato gráfico interoperable con otras fuentes de carácter medioambiental, fundamentales para un análisis actual del estado del sector y su proyección futura, con una estructura adaptada a la nueva reglamentación europea.

2.1.- Objetivo:

El objetivo principal del presente estudio, es facilitar la gestión y planificación de la producción ecológica a través de una salida gráfica actualizada, que contenga los distintos sistemas ecológicos de producción adaptados al nuevo marco normativo, georreferenciando y presentando a la producción ecológica, como una opción sostenible de producción que permita hacer frente a los nuevos desafíos ambientales. En resumen, este proyecto pretende servir de herramienta para una gestión eficiente y sostenible de la agricultura ecológica en Andalucía, recopilando información actualizada y representándola en el lugar donde se desarrolla la actividad. De manera que cada beneficiario pueda analizar el impacto de esta, y su relación con los desafíos ambientales concretos.

2.2.- Objetivos específicos:

2.2.1.- Ubicación geográfica de cada una de las unidades productivas de los sistemas ecológicos de producción, por categorías y actividades, de acuerdo con la nueva clasificación del Reglamento (UE) 2018/848 del Parlamento Europeo y del Consejo de 30 de mayo de 2018 sobre producción ecológica y etiquetado de los productos ecológicos. Obtención de mapas.

2.2.2.- Interacción de la producción ecológica con otras informaciones medioambientales de interés como zonas vulnerables a la contaminación de nitratos de origen agrario, riesgos de incendios, sequía, Red de Espacios Naturales Protegidos (Obtención de mapas).

2.2.3.- Detección de cultivos emergentes en el sector ecológico andaluz. (Obtención de mapas y análisis de datos).

2.2.4.- Análisis de la producción primaria ecológica y la cercanía para su transformación y comercialización. (Obtención de mapas).

2.2.5.- Análisis de las posibles fuentes o puntos de producción de materia orgánica, tanto de origen animal como vegetal, con objeto de poder ser utilizadas en la producción ecológica. (Obtención de mapas y análisis de datos).

3- Definición del proyecto:

El proyecto se plantea como una herramienta de utilidad para la planificación y gestión de la producción ecológica en Andalucía. Para ello, se georreferencian las distintas unidades productivas contenidas en los diferentes sistemas ecológicos de producción, en las distintas OCAs distribuidas en todo el territorio andaluz. Al tratarse de un tipo de producción muy horizontal, que afecta tanto a la agricultura, ganadería y también a la industria, hace complejo un adecuado dimensionamiento de la misma, donde la visualización gráfica de estas actividades en los territorios donde se realiza, es un punto de partida fundamental para un adecuado conocimiento que sin duda, redundará en la mejora de la gestión y la planificación del sector.

Para ello, se ha solicitado a la Autoridad Competente (AC) en Andalucía, la posibilidad de explotar los datos para este fin, concretamente a través del Jefe del Servicio de Sistemas Ecológicos de Producción de la Consejería de Agricultura, Pesca, Agua y Desarrollo Rural de Andalucía, que ha autorizado el acceso pertinente a los datos para tal propósito, aprovechando la relación laboral que nos une desde esta Consejería. Pues vengo desarrollando entre otras funciones, la de funcional del sistema de información sobre la producción ecológica en Andalucía (SIPEA) desde su creación en 2009. Aunándose estas sinergias del responsable de la citada jefatura con la de tutor de este TFG, se ha diseñado e incorporado la información de manera que le sea de utilidad e interés a la propia AC .

El trabajo ha consistido, en la elaboración de diferentes capas de información, aprovechando la interconexión que posee SIPEA de naturaleza alfanumérica, propiedad de la Consejería de Agricultura, Pesca, Agua y Desarrollo Rural de la Junta de Andalucía (ver normativa punto 7.1.1.3), con otros sistemas oficiales que sí poseen salida gráfica o al menos georreferenciada, también propiedad de la citada Consejería, como: el sistema de información geográfica de parcelas agrícolas (SIGPAC), el sistema de información que gestiona la ganadería andaluza (SIGGAN) o el registro de industrias agroalimentarias de Andalucía (RIA). Fruto de esta interconexión que posee SIPEA internamente, hemos podido extraer las coordenadas georreferenciadas de otros sistemas, y asociarlos a los datos alfanuméricos de SIPEA para poder representarlo gráficamente para cada una de las OCAs.

La confección de las citadas capas de información se han elaborado en un sistema de información geográfico, creado ex profeso para este proyecto con información facilitada por la Consejería anteriormente citada, con objeto de poder crear capas propias con la producción ecológica en un mismo sistema de coordenadas que pueda usar esta AC. A la vez, de dotar de la posibilidad de su cruce con otras capas de información que ya poseían otros estamentos oficiales y que cuelgan de repositorios de consulta pública.

3.1.- Descripción.

Una vez obtenida la información alfanumérica de SIPEA tras la carga anual finalizada el 31/01/2024 en virtud al artículo 10 de la norma que crea y regula este sistema (ver normativa en el punto 7.1.1.3), y el cruce interno que posee con los citados sistemas oficiales con referencias

geográficas. Se generan diferentes tipos de cartografías “ex profeso” que podemos clasificar en dos grandes grupos:

3.1.1.- En un primer grupo, se ha elaborado una cartografía personalizada por OCAs. Conteniendo información sobre los sistemas ecológicos de producción en Andalucía, y su distribución en este ámbito territorial. Donde se han incluido 6 subgrupos de mapas, gerreferenciando todas las unidades productivas ecológicas y su ubicación, en las distintas oficinas comarcales agrarias.

3.1.1.1.- Ubicación de las OCAs en su ámbito territorial.

3.1.1.2.- Ubicación de los recintos agrícolas ecológicos, y su cuantificación de agricultores por aprovechamiento, rendimientos, superficie y unidades productivas, por actividad y categoría en tablas anexas.

3.1.1.3.- Ubicación de los recintos ganaderos ecológicos, por aprovechamiento, actividad y categoría.

3.1.1.4.- Ubicación de la distribución de las instalaciones industriales por actividad, así como su cuantificación en tablas anexas.

3.1.1.5.- Ubicación de las explotaciones ganaderas, por especie, su cuantificación en cuanto a número de ganaderos, número de cabezas y/o colmenas y de explotaciones ganaderas en tablas anexas, así como el etiquetado de los municipios involucrados en el ámbito territorial.

3.1.1.6.- La producción ecológica global en Andalucía, por sistemas ecológicos de producción, dedicando un mayor detalle a los aprovechamientos industriales y categorías.

3.1.2.- En un segundo grupo, se han confeccionado una cartografía más diversa, donde se representa la producción ecológica, con su interacción con otras informaciones medioambientales de interés. Consistente en 5 subgrupos de mapas, donde se representa la producción ecológica en todo el territorio andaluz con informaciones medioambientales que se detallan a continuación:

3.1.2.1.- La producción ecológica en las zonas vulnerables a la contaminación de nitratos de origen agrario en Andalucía.

3.1.2.2.- La ganadería ecológica en las zonas de riesgos de incendios en Andalucía.

3.1.2.3.- El regadío ecológico andaluz, en zonas vulnerables por sequía y su relación con la pluviometría y la erosión.

3.1.2.4.- La producción ecológica en zonas catalogadas oficialmente como Espacios Naturales Protegidos de Andalucía, así como su relación con los espacios actualmente en revisión.

3.1.2.5.- Las explotaciones ganaderas ecológicas, y las plantas de compostaje en Andalucía.

3.2.- Beneficiarios.

El beneficiario de este proyecto es todo el sector ecológico andaluz, desde los operadores desde el productor primario hasta la propia logística de la industria especializada que busca proveedores y ubicación de sus instalaciones lo más cercanas posibles al origen de su producción. Pasando por las propias entidades de certificación (OC) que deben inspeccionar “in situ” cada explotación al menos una vez al año (más las visitas adicionales que correspondan en base al riesgo), hasta la propia la Autoridad Competente (AC) en materia de producción ecológica en Andalucía que audita y acompaña a los OC en sus competencias propias de supervisión, regulando y ordenando el propio sector.

Se facilita así una información actualizada y georreferenciada sobre los SEP de esta comunidad autónoma, ajustada al nuevo marco normativo de la producción ecológica y a las unidades (OCAs) en las que está organizada la propia AC.

Por consiguiente. los beneficiarios del presente TFG son tanto los propios operadores, como los organismos de control autorizados en Andalucía para la certificación ecológica, así como la propia AC y sus respectivas OCAs que harán pública esta información, para mayor difusión general a través de la página web oficial de la Consejería de Agricultura, Pesca, Agua y Desarrollo Rural.

3.3.- Ámbito de aplicación.

El ámbito de aplicación es la producción ecológica de Andalucía, distribuida en cada una de las unidades administrativas estratégicas de la Consejería de Agricultura, Pesca, Agua y Desarrollo Rural denominadas OCAs, tal como decíamos anteriormente (ver punto 1 antecedentes). Donde se agrupan en cada una de ellas desde su ámbito territorial, todos los municipios de Andalucía.

Por tanto, en lo sucesivo, siempre que se mencione el término OCA se estará aludiendo al territorio de los municipios que la conforman (ver normativa en el punto 7.1.2.1).

4.- Material y métodos:

Las fuentes de información usadas para realizar este proyecto, provienen del Sistema de Información sobre la producción ecológica en Andalucía, creado a partir de la Orden de 19 de diciembre de 2019 (ver normativa en el punto 7.1.1.3). Este sistema, contiene datos alfanuméricos, pero al encontrarse interconectados con otros registros y sistemas oficiales (SIGPAC, SIGGAN y RIA) que sí poseen datos georreferenciados, SIPEA se nutre de ellos, e integra en sus bases de datos. Esta información es usada por el propio sistema como control de coherencia de la información de SIPEA con otros registros y sistemas oficiales de carácter sectorial.

Usando esta posibilidad de SIPEA, fueron extraídos archivos “obs” con datos alfanuméricos, donde venían las citadas coordenadas de cada una de las unidades productivas de los distintos sistemas de producción ecológicos: recintos agrícolas y ganaderos de SIGPAC, coordenadas de las

explotaciones ganaderas desde SIGGAN, y las coordenadas de las instalaciones industriales de RIA. Estas últimas, sólo son consultadas desde SIPEA, siempre y cuando les sea exigible la matrícula RIA en virtud del Decreto que regula RIA, por lo que su representación gráfica se ve circunscrita a esta realidad para la confección de esta información gráfica.

Para poder organizar la información sobre la producción ecológica, se ha confeccionado ex profeso un sistema de información geográfica propio que ha permitido: capturar, almacenar, manipular, analizar, modelar y presentar, datos especialmente referenciados a un gran nivel de detalle, y usando para ello como unidad mínima de agregación las citadas OCAs. El Sistema de Información Geográfica (SIG) confeccionado, nos permite utilizar datos geoespaciales para analizar, visualizar y comprender patrones y relaciones espaciales en la agricultura ecológica.

Para la realización de este sistema de información geográfica propio, se ha usado el software ArcGis 10.6.1, de manera que nos permita incorporar la información georreferenciada de diferentes fuentes oficiales de los distintos estamentos. Al igual, que su referencia con otras capas ya confeccionadas de carácter medioambiental, para posteriormente una vez tratada la información, poder exportar la cartografía resultante contenida en el proyecto.

Una vez obtenida la información alfanumérica de SIPEA tras la carga anual que debía estar finalizada 31/01/2024, en virtud al artículo 10 de la norma reguladora (ver normativa en el punto 7.1.1.3). Se extraen los datos a 01/03/2024, fecha que se refleja en el cajetín de cada una de las cartografías confeccionadas, como fecha real de actualización del dato. Esta información fue facilitada en formato “ods”, por lo que se tuvo que tratar el formato para poder incluirlo en ArcGis.

Del mismo modo, los datos facilitados y consultables desde SIPEA, se encuentran en husos diferentes y sistemas de coordenadas desiguales dependiendo del origen de las coordenadas provenientes de cada uno de los sistemas interconectados. Luego estos datos, tuvieron que ser proyectados para poder ser referidos a en un mismo tipo de coordenadas, sistema de referencia y huso.

Para ello, se realiza unos trabajos previos consistentes en la transformación de coordenadas sexagesimales a UTM y su proyección a un mismo sistema de coordenadas y huso, concretamente en el sistema de referencia ED 1950 UTM HUSO 30 (Datum European 1950).

Una vez realizados estos trabajos, a través de la citada herramienta de sistema de información geográfica ArcGis 10.6.1, se comienza con la elaboración propia de las capas del proyecto, y su preparación para su interconexión con otra información de diferentes fuentes oficiales.

Paralelamente se extraen y representan las tablas alfanuméricas, adjuntándolas a cada una de las salidas gráficas. En algunos casos menos de 5%, se detectan algunas unidades productivas con coordenadas fallidas o nulas que son eliminadas. Por lo que se opta, por reflejar en las tablas que van en la cartografía de las OCAs, toda la información tengan o no coordenadas, con objeto de se tenga toda la información disponible y no distorsione la realidad de los datos.

Otras fuentes de datos usada en el presente TFG, han sido las disponibles en los repositorios de consulta pública como: la red de información ambiental de Andalucía (REDIAM, ver fuente de datos en el punto 7.3.2), los datos espaciales de referencia de Andalucía (DERA) del propio instituto

de estadísticas y cartografía de Andalucía (IECA), a través de extensión de interoperatividad WMS que posee Arcgis (ver fuente de datos en el punto 7.3.3).

Para la confección de cada salida gráfica, se diseñan y elaboran dos tipos de mapas para cada una de las OCAs, de manera que puedan distribuirse, para una mejor comprensión de cada uno de los sistemas ecológicos de producción en los distintos ámbitos territoriales.

Del mismo modo, se diseñan y elaboran otra serie de mapas referidos a todo el territorio andaluz, como resultado del cruce entre la información confeccionada sobre la producción ecológica, y su cruce con otras fuentes de información ambiental u otras formas de agrupación de la información.

5.- Resultados:

Para la realización de este TFG se ha confeccionado unas 2000 capas de información y un total de 492 mapas:

- 469 mapas para ubicar la producción ecológica (PE) en las Oficinas Comarcales Agrarias,
- 9 mapas genéricos de la PE, 3 para las zonas vulnerables de contaminación por nitratos de origen agrario, 3 mapas con los tres sistemas ecológicos de producción en Andalucía, 3 mapas con la producción ecológica en las zonas de riesgo de incendios, 2 mapas con la producción ecológica en las zonas vulnerables a la sequía, 2 mapas con la producción ecológica en relación a las precipitaciones medias, 1 mapa de la producción ecológica en las zonas vulnerables a la erosión).

5.1.- Zonificación de los sistemas ecológicos de Producción de Andalucía por OCAs.

Se han personalizado por OCAs, los distintos sistemas ecológicos de producción en Andalucía que dan lugar al nombre del proyecto. Esta información se representa de forma georreferencia a través de la confección de 117 mapas, mostrando los centroides de cada una de las unidades productivas de los diferentes sistemas de producción:

- Agricultura (Centroides de los Recintos agrícolas y ganaderos SIGPAC).
- Ganadería (Centroides de las Explotaciones Ganaderas REGA).
- Industrias (Centroides de las Instalaciones RIA).

Para ello, se han elaborado diferentes capas de información para la consecución del objetivo específico 2.2.1. que podemos desglosar en:

- 5.1.1- Agrupación de municipios de cada una de las OCAs, para poder referenciar la información ecológica a ellas en virtud a su organización oficial, (ver normativa en el punto 7.1.1.2). Ubicación del centroides de cada una de las OCAs, en relación a las direcciones postales de las mismas. Para ello se han elaborado 120 capas, dos por cada OCAs, incluyendo en una a los municipios de su ámbito territorial, y en la otra la ubicación física de la misma. Donde fueron usadas para la elaboración de 60 mapas, uno por cada OCAs.

- 5.1.2.- Agrupación de los agricultores ecológicos por tipo de aprovechamiento (cultivos o grupo de cultivos), actividad y categorías certificadas, donde se cuantifican la superficies, números de operadores de cada aprovechamiento por OCAS, así como los rendimientos estimados y el número de unidades productivas (Codificación SIGPAC) incluidas en ese ámbito territorial. Los resultados de la zonificación de los tres sistemas ecológicos de producción en Andalucía que dan lugar al nombre del proyecto (agricultura, ganadería e industria), han sido clasificados por categoría y actividad, tal como se establece en el Reglamento 2018/248, concretamente en su Art. 35.7 (ver normativa en el punto 7.1.1.1).

CATEGORIAS en virtud del Art. 35.7 del Reglamento N° 2018/848.
Animales y productos animales no transformados
Otros productos enumerados en el Anexo I
Piensos
Productos agrícolas transformados, incluidos los productos de la acuicultura, destinados a ser utilizados para la alimentación humana
Vegetales y productos vegetales no transformados, incluidas las semillas y demás materiales de reproducción vegetativa
Algas y productos de la acuicultura no transformados
Vinos

En la siguiente cartografía, se representa de forma georreferencia a través de los mapas indicados, cada uno de los centroides de las unidades productivas de los diferentes sistemas de producción, y por cada uno de los municipios incluidos en el ámbito territorial de cada OCA. Para ello, se han elaborado diferentes capas de información con cada uno de las categorías, actividades, aprovechamientos, especies ganaderas y actividades industriales, para confeccionar un total de 117 cartografías personalizadas para las distintas OCAs, donde se reflejan los sistemas de producción ecológica de Andalucía de cada unidad productiva. Para la agricultura, la unidad productiva representada es el centroíde del recinto agrícola sigpac, para la ganadería se representa tanto los centroides de los recintos ganaderos (SIGPAC), así como el de la explotación ganadera (código REGA de SIGGAN) de cada una de las especies ganaderas. Utilizándose los centroídes de las instalaciones (RIA) identificadas como ecológicas en SIPEA, para la industria.

En la primera de cada cartografía, se puede advertir que está dividida a su vez en 4 mapas numerados.

Donde en el n.º 1 en el margen superior izquierdo, se localiza la OCA objeto de estudio para una mejor ubicación y posición dentro de la provincia, así como la propia oficina física donde se encuentra la oficina comarcal donde se da servicio directo a los productores.

En el segundo de ellos con el n.º 2 de mayor tamaño, se representan las unidades productivas ecológicas categorizadas reglamentariamente como “*Vegetales y productos vegetales no transformados, incluidas las semillas y demás materiales de reproducción vegetativa*” y bajo la actividad “*Producción Agraria*”, creándose una capa para cada uno de

los aprovechamientos en virtud del anexo II de la Orden de 12 de Orden de 12 de abril de 2022, que modifica en su disposición final tercera la de 19 de diciembre que crea SIPEA, (ver normativa en el punto 7.1.1.7).

APROVECHAMIENTOS en virtud al Anexo II de la Orden 12 abril 2022.
AROMAS Y MEDICINALES
ARROZ
BARBECHO Y ABONO VERDE
CÍTRICOS
FRUTALES DE HUESO (REGADÍO)
FRUTALES DE PEPITA. (REGADÍO)
FRUTALES DE SECANO
HERBÁCEOS DE REGADÍO
HERBÁCEOS SECANO
HORTICOLAS AL AIRE LIBRE
HORTÍCOLAS BAJO PLÁSTICO
OLIVAR
PLATANERAS Y SUBTROPICALES
SEMILLAS Y VIVEROS

Para este punto, se han elaborado un total de 60 mapas para la mencionada categoría, actividad y aprovechamiento uno para cada OCA.

- 5.1.3.- Agrupación de los ganaderos ecológicos por tipo de recintos ganaderos (Pastos, Dehesas, Prados o Bosques y/o recolección silvestre) por actividad y categorías certificadas en base al nuevo Rto. 2018/848 cuantificándose la superficie y n.º de unidades productivas. En el margen superior derecho encontramos otros el mapa n.º 3 dedicado a los recintos ganaderos que permite descongestionar la información agrícola del mapa 2, donde se incluyen los recintos dedicados a los siguientes aprovechamientos: Pastos, Prados y pastizales, Sistemas adhesados y Bosque y recolección silvestre.

APROVECHAMIENTOS en virtud al Anexo II de la Orden 12 abril 2022.
BOSQUE Y RECOLECCION SILVESTRE
PASTOS
PRADOS Y PASTIZALES
SISTEMAS ADEHESADOS

La superficie forestal de Andalucía, alcanza casi los cuatro millones y medio de hectáreas, como resultado de un largo proceso que ha ido delimitando la frontera entre lo agrícola y lo forestal, sin embargo sin la ganadería, esta superficie forestal sólo supone el 2% de la producción final agraria.

Se elaboran un total de 60 mapas, conteniendo los recintos ganaderos de cada una de las OCAs muchas de ellas en terreno netamente forestal.

- 5.1.4.- Agrupación de las explotaciones ganaderas ecológicas por tipo de especie ganadera, actividad y categorías certificadas en base al nuevo Rto. 2018/848. Cuantificándose los códigos REGA por especie de la ganadería ecológica de cada ámbito territorial, añadiendo la los nombres de los municipios. Para la representación de las especies ganaderas ecológicas, se han elaborado otros 57 mapas un por cada OCAs, denotándose que existen 3 OCA en Andalucía sin ganadería ecológica. Concretamete en: “Oca de La Campiña – Sevilla”, “Oca Campiña Sur – Córdoba” y “Oca Poniente de Almería – Almería”.

ESPECIES GANADERAS en virtud al Anexo I de la Orden 12 abril 2022.
BOVINO
CAPRINO
OVINO
GALLINA
OTRAS AVES
CABALLAR
APICULTURA

- 5.1.5.- Agrupación de las instalaciones industriales (con matrículas RIAs) tipo de categorías y actividades certificadas en base al nuevo Rto. 2018/848, cuantificándose el nº de instalaciones industriales por cada tipo de actividad. En el último mapa dentro de la primera cartografía, identificado con el n.º 4, se dedica para la ubicación de las actividades industriales: Preparación, Comercialización, Exportación, Importación, Almacenamiento. Elaborándose 60 mapas más, uno por cada OCA.

ACTIVIDAD en virtud al Anexo VI del Reglamento N.º 2018/848.
ALMACENAMIENTO
COMERCIALIZACIÓN/DISTRIBUCIÓN
EXPORTACIÓN
IMPORTACIÓN
PREPARACIÓN

A continuación, se han elaborado 8 mapas de Andalucía con los distintos sistema ecológicos de producción. Con el objeto de tener una visión completa de toda la Comunidad Autónoma, donde para la industria se han incluido cada uno de los aprovechamientos industriales por OCAs, y también otro por categoría, ya que en los mapas por OCAs sólo se había representado a la industri por tipo de actividad para no saturar de información. Todos ellos con la numeración (0) corresponden a los 8 últimos planos de toda Andalucía, de los que se relacionan a continuación.

PRODUCCIÓN ECOLÓGICA EN ANDALUCÍA
POR OFICINAS COMARCALES AGRARIAS

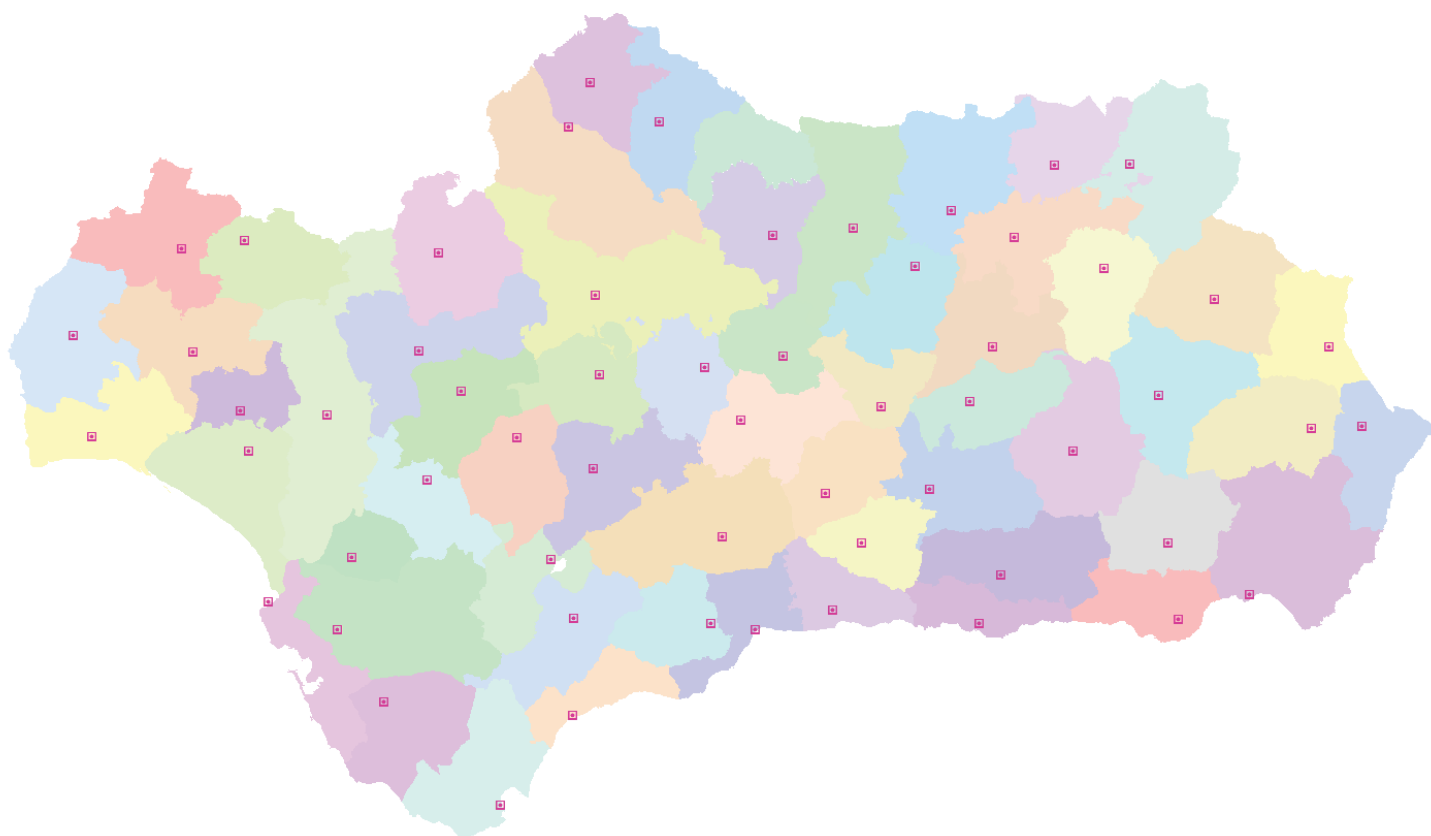

OFICINAS COMARCALES AGRARIAS DE ANDALUCÍA.
DENOMINACIÓN OFICIAL PROVINCIA DE ALMERÍA

PROVINCIA	DENOMINACIÓN OFICIAL *	COMARCA	LOCALIDAD SEDE
ALMERÍA	Oficina Comarcal Agraria de Albox	Alto Almanzora	Albox
ALMERÍA	Oficina Comarcal Agraria de Canjáyar	Río Andarax - Río Nacimiento	Canjáyar
ALMERÍA	Oficina Comarcal Agraria de Huércal-Overa	Costa de Levante - Bajo Almanzora	Huércal-Overa
ALMERÍA	Oficina Comarcal Agraria de Almería - La Cañada	Bajo Andarax - Campo de Tabernas	Almería – La Cañada
ALMERÍA	Oficina Comarcal Agraria de La Mojonera	Poniente	La Mojonera San Nicolás
ALMERÍA	Oficina Comarcal Agraria de Vélez-Rubio	Hoyas/ Altiplanicie	Vélez-Rubio

DENOMINACIÓN OFICIAL *	ÁMBITO TERRITORIAL
Oficina Comarcal Agraria de Albox	Albánchez, Alcóntar, Arboleas, Armuña de Almanzora, Bacades, Bayarque, Cantoria, Cóbdar, Chercos, Fines, Laroya, Líjar, Lúcar, Macael, Olula del Río, Oria, Partaloa, Purchena, Serón, Siero, Somontín, Suflí, Taberno, Tijola, Urracal y Albox.
Oficina Comarcal Agraria de Canjáyar	Abla, Abrucena, Alboloduy, Alcolea, Alhabia, Alhama de Almería, Alicún, Almócita, Alsodux, Bayarcal, Beires, Bentarique, Fiñana, Fondón, Gergal, Huécija, Illar, Instinción, Láujar de Andarax, Nacimiento, Ohanes, Padules, Paterna del Río, Ragol, Santa Cruz de Marchena, Terque, Las Tres Villas y Canjáyar.
Oficina Comarcal Agraria de Huércal-Overa	Antas, Bédar, Cuevas de Almanzora, Los Gallardos, Garrucho, Mojácar, Pulpí, Turre, Vera, Zurgena, y Huércal-Overa
Oficina Comarcal Agraria de Almería - La Cañada	Alcudia de Monteagud, Benahadux, Benitagla, Benizalón, Carboneras, Castros de Filabres, Gádor, Huércal de Almería, Lubrín, Lucaiena de las Torres, Níjar, Olula de Castro, Pechina, Rioja, Santa Fe de Mondújar, Senés, Sorbas, Tabernas, Tahal, Turrillas, Uleila del Campo, Velefique, Viator y Almería.
Oficina Comarcal Agraria de La Mojonera	Adra, Balanegra, Berja, Dalías, Enix, Félix, Roquetas de Mar, Vícar, El Ejido y La Mojonera
Oficina Comarcal Agraria de Vélez-Rubio	Chirivel, María, Vélez-Blanco y Vélez-Rubio.

* Elaboración propia en virtud a la Orden de creación de cada una de las OCA, publicadas en el BOJA correspondiente. Ver punto 7.1.1.2.

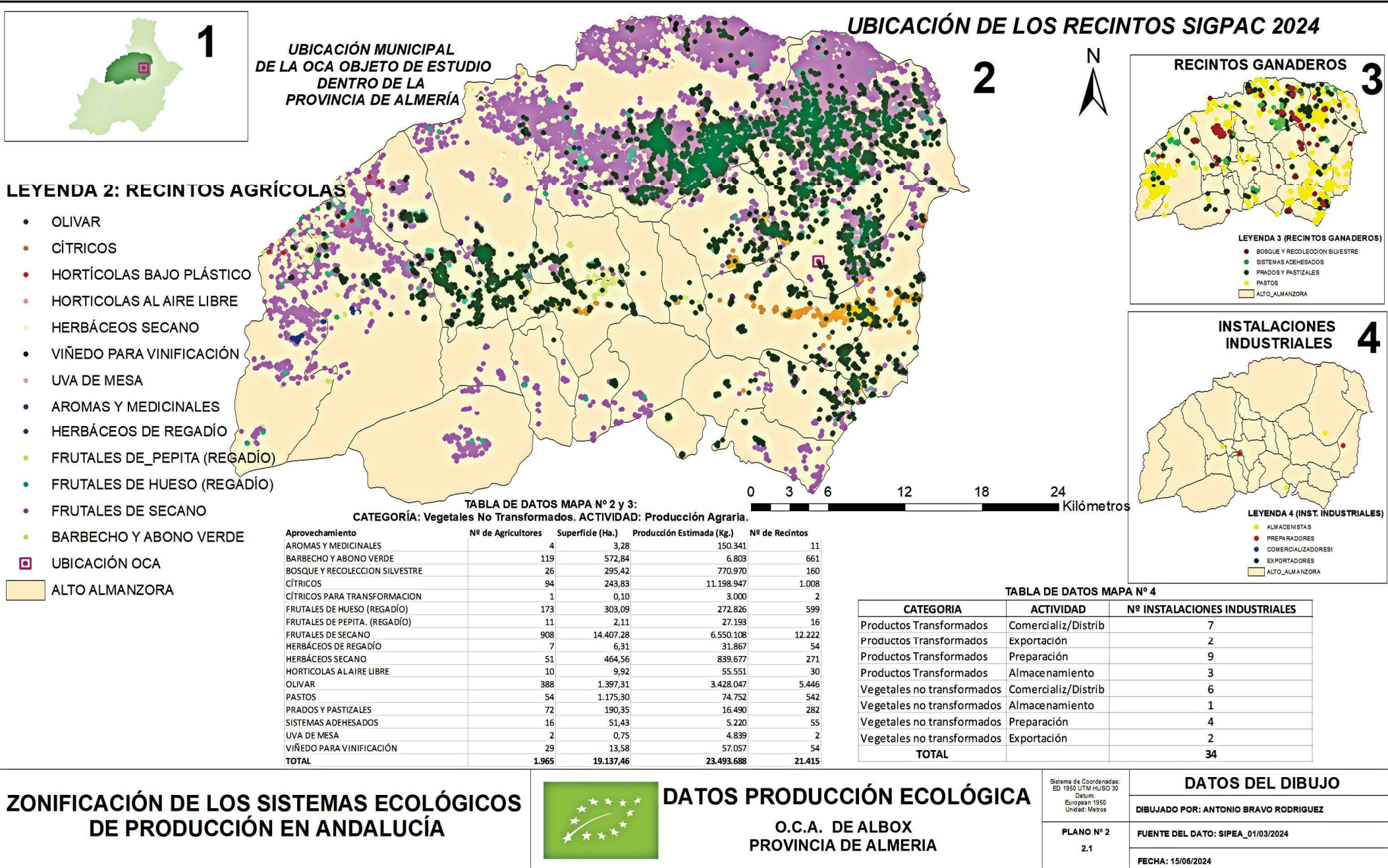

1

UBICACIÓN MUNICIPAL DE LA OCA OBJETO DE ESTUDIO DENTRO DE LA PROVINCIA DE ALMERÍA

UBICACIÓN DE LOS RECINTOS SIGPAC 2024

2



3

RECINTOS GANADEROS

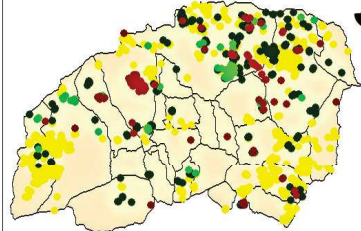

LEYENDA 3 (RECINTOS GANADEROS)
 ● BOSQUE Y RECOLECCION SILVESTRE
 ● SISTEMAS ADEHESADOS
 ● PRADOS Y PASTIZALES
 ● PASTOS
 ■ ALTO_ALMANZORA

4

INSTALACIONES INDUSTRIALES

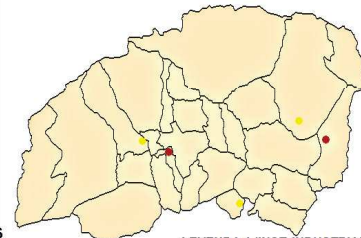

LEYENDA 4 (INST. INDUSTRIALES)
 ● ALMACENISTAS
 ● PREPARADORES
 ● COMERCIALIZADORES
 ● EXPORTADORES
 ■ ALTO_ALMANZORA

LEYENDA 2: RECINTOS AGRÍCOLAS

- OLIVAR
- CÍTRICOS
- HORTÍCOLAS BAJO PLÁSTICO
- HORTÍCOLAS AL AIRE LIBRE
- HERBÁCEOS SECANO
- VIÑEDO PARA VINIFICACIÓN
- UVA DE MESA
- AROMAS Y MEDICINALES
- HERBÁCEOS DE REGADÍO
- FRUTALES DE_PEPITA (REGADÍO)
- FRUTALES DE HUESO (REGADÍO)
- FRUTALES DE SECANO
- BARBECHO Y ABONO VERDE
- UBICACIÓN OCA
- ALTO ALMANZORA



TABLA DE DATOS MAPA Nº 2 y 3: CATEGORÍA: Vegetales No Transformados. ACTIVIDAD: Producción Agraria.

Aprovechamiento	Nº de Agricultores	Superficie (Ha.)	Producción Estimada (Kg.)	Nº de Recintos
AROMAS Y MEDICINALES	4	3,28	150.341	11
BARBECHO Y ABONO VERDE	119	572,84	6.803	661
BOSQUE Y RECOLECCION SILVESTRE	26	295,42	770.970	160
CÍTRICOS	94	243,83	11.198.947	1.008
CÍTRICOS PARA TRANSFORMACION	1	0,10	3.000	2
FRUTALES DE HUESO (REGADÍO)	173	303,09	272.826	599
FRUTALES DE PEPITA. (REGADÍO)	11	2,11	27.193	16
FRUTALES DE SECANO	908	14.407,28	6.550.108	12.222
HERBÁCEOS DE REGADÍO	7	6,31	31.867	54
HERBÁCEOS SECANO	51	464,56	839.677	271
HORTÍCOLAS ALAIRE LIBRE	10	9,92	55.551	30
OLIVAR	388	1.397,31	3.428.047	5.446
PASTOS	54	1.175,30	74.752	542
PRADOS Y PASTIZALES	72	190,35	16.490	282
SISTEMAS ADEHESADOS	16	51,43	5.220	55
UVA DE MESA	2	0,75	4.839	2
VIÑEDO PARA VINIFICACIÓN	29	13,58	57.057	54
TOTAL	1.965	19.137,46	23.493.688	21.415

TABLA DE DATOS MAPA Nº 4

CATEGORIA	ACTIVIDAD	Nº INSTALACIONES INDUSTRIALES
Productos Transformados	Comercializ/Distrib	7
Productos Transformados	Exportación	2
Productos Transformados	Preparación	9
Productos Transformados	Almacenamiento	3
Vegetales no transformados	Comercializ/Distrib	6
Vegetales no transformados	Almacenamiento	1
Vegetales no transformados	Preparación	4
Vegetales no transformados	Exportación	2
TOTAL		34

ZONIFICACIÓN DE LOS SISTEMAS ECOLÓGICOS DE PRODUCCIÓN EN ANDALUCÍA



DATOS PRODUCCIÓN ECOLÓGICA

O.C.A. DE ALBOX
 PROVINCIA DE ALMERIA

Sistema de Coordenadas:
 ED 1950 UTM HUSO 30
 Datum:
 European 1950
 Unidad: Metros

DATOS DEL DIBUJO

DIBUJADO POR: ANTONIO BRAVO RODRIGUEZ

PLANO Nº 2
 2.1

FUENTE DEL DATO: SIPEA_01/03/2024

FECHA: 15/06/2024

UBICACIÓN DE LOS RECINTOS GANADEROS SIGPAC 2024, Y DE LA EXPLOTACIONES REGA, POR ESPECIE Y N° DE CABEZAS/COLMENAS

UBICACIÓN MUNICIPAL DE LA OCA OBJETO DE ESTUDIO DENTRO DE LA PROVINCIA DE ALMERÍA

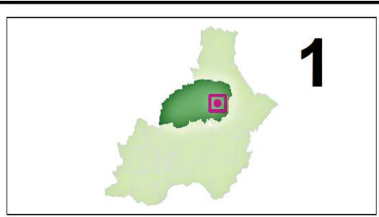

- LEYENDA GANADERÍA ECOLÓGICA**
- ▲ OVINO
 - ▲ GALLINA
 - ▲ CAPRINO
 - ▲ APICULTURA
 - UBICACIÓN OCA
 - BOSQUE Y RECOLECCIÓN SILVESTRE
 - SISTEMAS ADEHESADOS
 - PRADOS Y PASTIZALES
 - PASTOS
 - ALTO ALMANZORA



TABLA DE DATOS MAPA
CATEGORÍA: Animales No Transformados. ACTIVIDAD: Producción Agraria.

Especie/Aprovechamiento	Nº Ganaderos	Nº Cabezas-Colmenas	Nº de Explotaciones Ganaderas
APICULTURA		2	319
CAPRINO	8	219	14
GALLINAS	2	4.750	2
OVINO	7	1.645	13
TOTAL	19	6.933	31

ZONIFICACIÓN DE LOS SISTEMAS ECOLÓGICOS DE PRODUCCIÓN EN ANDALUCÍA



DATOS PRODUCCIÓN ECOLÓGICA (GANADERÍA)
O.C.A. DE ALBOX
PROVINCIA DE ALMERÍA

Sistema de Coordenadas:
ED 1950 UTM HUSO 30
Datum:
European 1950
Unidad: Metros

DATOS DEL DIBUJO

PLANO Nº 2 2.2	DIBUJADO POR: ANTONIO BRAVO RODRIGUEZ
	FUENTE DEL DATO: SIPEA_01/03/2024
	FECHA: 15/06/2024



1
UBICACIÓN MUNICIPAL
DE LA OCA OBJETO DE ESTUDIO
DENTRO DE LA
PROVINCIA DE ALMERÍA

UBICACIÓN DE LOS RECINTOS SIGPAC 2024

RECINTOS AGRÍCOLAS

LEYENDA 2: (RECINTOS AGRÍCOLAS)

- ▣ UBICACION_OCA
- VIÑEDO_PARA_VINIFICACIÓN
- CÍTRICOS
- HORTÍCOLAS_BAJO_PLÁSTICO
- HORTICOLAS_AL_AIRE_LIBRE
- SEMILLAS_Y_VIVEROS
- PLATANERAS_Y_SUBTROPICALES
- OLIVAR
- HERBÁCEOS_SECANO
- HERBÁCEOS_DE_REGADÍO
- FRUTALES_DE_SECANO
- FRUTALES_DE_PEPITA__(REGADÍO)
- FRUTALES_DE_HUESO_(REGADÍO)
- BARBECHO_Y_ABONO_VERDE
- AROMAS_Y_MEDICINALES
- OCA_BAJO_ANDARAX_CAMPO_DE_T

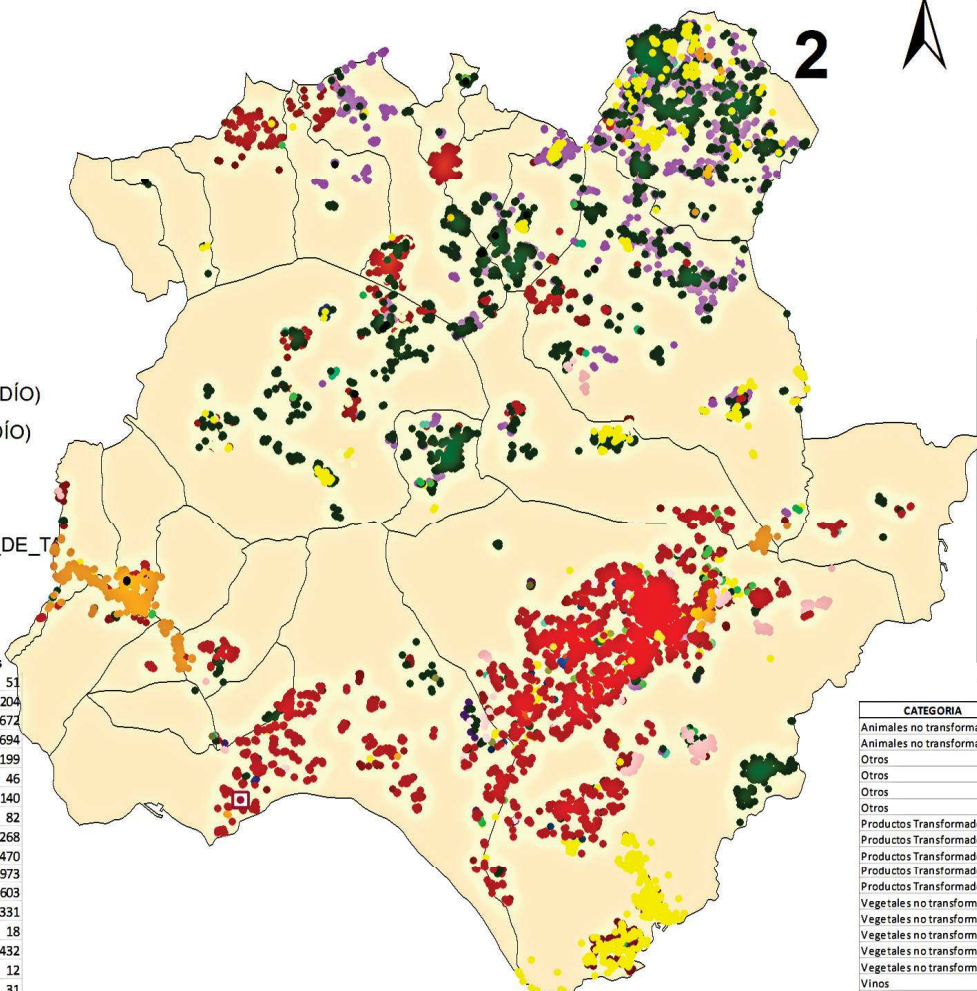

- 3**
LEYENDA 3 (RECINTOS GANADEROS)
- BOSQUE_Y_RECOLECCION_SILVESTRE
 - PRADOS_Y_PASTIZALES
 - SISTEMAS_ADEHESADOS
 - PASTOS
 - OCA_BAJO_ANDARAX_CAMPO_DE_TABERNAS

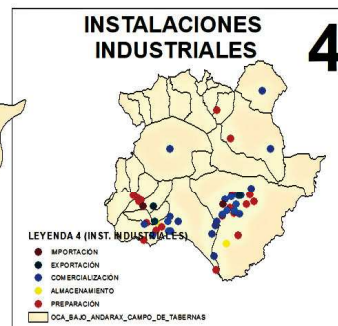

- 4**
LEYENDA 4 (INST. INDUSTRIALES)
- IMPORTACIÓN
 - EXPORTACIÓN
 - COMERCIALIZACIÓN
 - ALMACENAMIENTO
 - PREPARACIÓN
 - OCA_BAJO_ANDARAX_CAMPO_DE_TABERNAS

TABLA DE DATOS MAPA Nº 2 y 3:
CATEGORÍA: Vegetales No Transformados. ACTIVIDAD: Producción Agraria.

Aprovechamiento	Nº de Agricultores	Superficie (Ha.)	Producción Estimada (Kg.)	Nº de Recintos
AROMAS Y MEDICINALES	21	26,88	1.511.983	51
BARBECHO Y ABONO VERDE	246	1.694,93	17.073	1.204
BOSQUE Y RECOLECCION SILVESTRE	92	1.167,16	2.476.082	672
CÍTRICOS	183	363,87	11.777.582	694
FRUTALES DE HUESO (REGADÍO)	50	105,51	162.522	199
FRUTALES DE PEPITA. (REGADÍO)	28	14,69	341.020	46
FRUTALES DE SECANO	165	1.444,90	907.982	2.140
HERBÁCEOS DE REGADÍO	29	64,28	159.620	82
HERBÁCEOS SECANO	23	363,69	679.506	268
HORTÍCOLAS AL AIRE LIBRE	125	588,96	10.602.113	470
HORTÍCOLAS BAJO PLÁSTICO	939	2.625,31	179.036.579	2.973
OLIVAR	257	1.319,15	2.588.194	2.603
PASTOS	43	1.259,25	85.096	331
PLATANERAS Y SUBTROPICALES	14	6,74	229.448	18
PRADOS Y PASTIZALES	76	623,01	48.191	432
SEMILLAS Y VIVEROS	9	10,34	5.791	12
SISTEMAS ADEHESADOS	9	113,76	11.379	31
UVA DE MESA	2	1,63	6.202	3
VIÑEDO PARA VINIFICACIÓN	12	7,35	120.614	19
TOTAL	2.323	11.801,41	210.766.977	12.248

TABLA DE DATOS MAPA Nº 4

CATEGORÍA	ACTIVIDAD	Nº INSTALACIONES INDUSTRIALES
Animales no transformados	Almacenamiento	1
Animales no transformados	Comercializ/Distrib	2
Otros	Almacenamiento	1
Otros	Preparación	3
Otros	Importación	1
Otros	Comercializ/Distrib	2
Productos Transformados	Comercializ/Distrib	54
Productos Transformados	Importación	2
Productos Transformados	Exportación	4
Productos Transformados	Preparación	50
Productos Transformados	Almacenamiento	35
Vegetales no transformados	Comercializ/Distrib	61
Vegetales no transformados	Almacenamiento	35
Vegetales no transformados	Exportación	4
Vegetales no transformados	Importación	3
Vegetales no transformados	Preparación	49
Vinos	Exportación	1
Vinos	Comercializ/Distrib	4
Vinos	Almacenamiento	2
Vinos	Preparación	1
TOTAL		315



ZONIFICACIÓN DE LOS SISTEMAS ECOLÓGICOS DE PRODUCCIÓN EN ANDALUCÍA



DATOS PRODUCCIÓN ECOLÓGICA

O.C.A. DE ALMERÍA - LA CAÑADA
PROVINCIA DE ALMERIA

Sistema de Coordenadas:
ED 1950 UTM HUSO 30
Datum:
European 1950
Unidad: Metros

DATOS DEL DIBUJO

DIBUJADO POR: ANTONIO BRAVO RODRIGUEZ

PLANO Nº 0

FUENTE DEL DATO: SIPEA_01/03/2024

FECHA: 15/06/2024



UBICACIÓN DE LOS RECINTOS GANADEROS SIGPAC 2024, Y DE LA EXPLOTACIONES REGA, POR ESPECIE Y Nº DE CABEZAS/COLMENAS

UBICACIÓN MUNICIPAL DE LA OCA OBJETO DE ESTUDIO DENTRO DE LA PROVINCIA DE ALMERÍA



LEYENDA: GANADERÍA ECOLÓGICA

- ▲ OVINO
- ▲ CAPRINO
- ▲ APICULTURA
- ▲ BOVINO
- PASTOS
- SISTEMAS_ADEHESADOS
- PRADOS,_PRADERAS_Y_PASTIZALES
- BOSQUE_Y_RECOLECCIÓN_SILVESTRE
- UBICACION_OCA
- OCA_BAJO_ANDARAX_CAMPO_DE_TABERNAS



TABLA DE DATOS MAPA
CATEGORÍA: Animales No Transformados. ACTIVIDAD: Producción Agraria.

Especie/Aprovechamiento	Nº Ganaderos	Nº Cabezas-Colmenas	Nº de Explotaciones Ganaderas
APICULTURA	6	227	6
BOVINO	1	6	1
CAPRINO	6	1.499	7
OVINO	5	2.727	5
TOTAL	18	4.459	19

ZONIFICACIÓN DE LOS SISTEMAS ECOLÓGICOS DE PRODUCCIÓN EN ANDALUCÍA

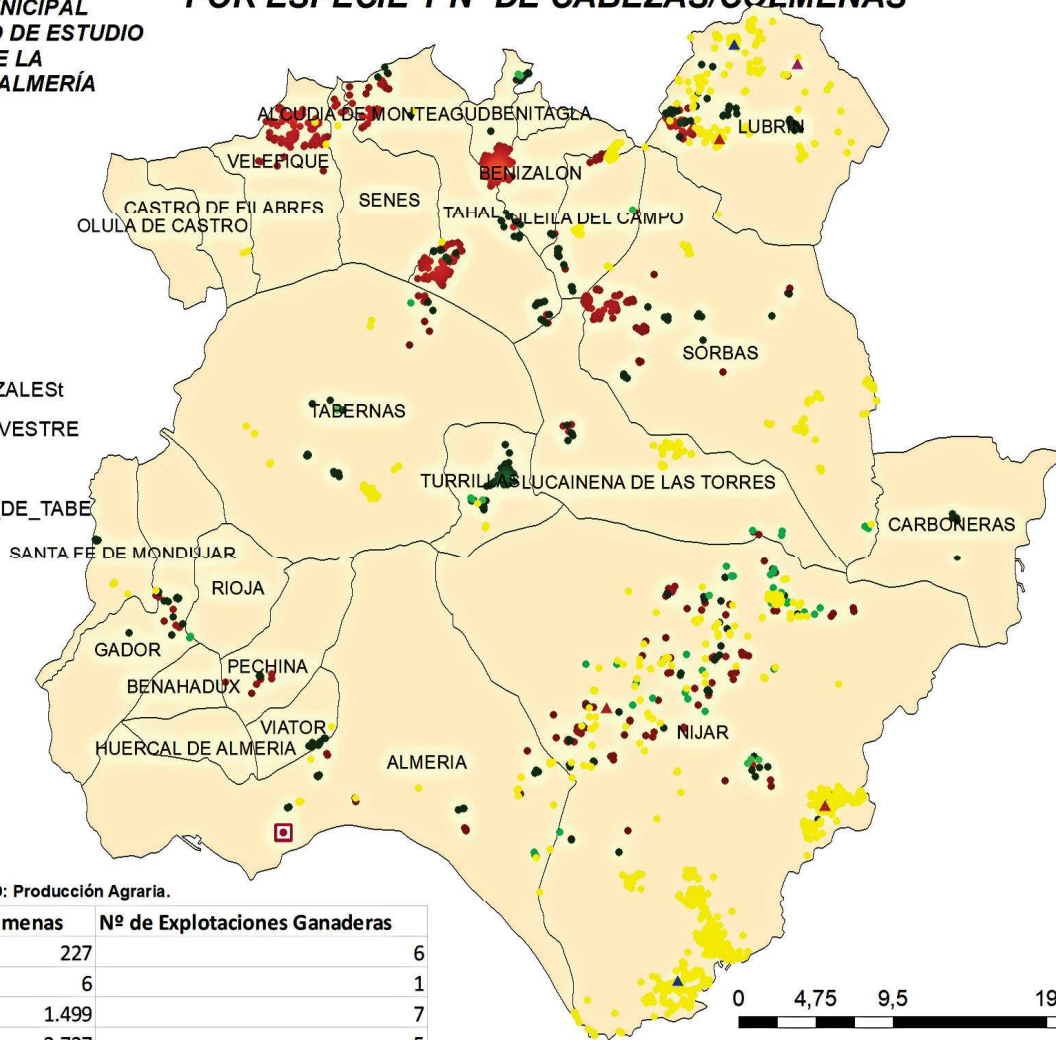

DATOS PRODUCCIÓN ECOLÓGICA (GANADERÍA)

O.C.A. DE ALMERÍA - LA CAÑADA
PROVINCIA DE ALMERÍA

Sistema de Coordenadas:
ED 1950 UTM HUSO 30
Datum:
Europeo 1950
Unidad: Metros

PLANO Nº 0
0,2

DATOS DEL DIBUJO

DIBUJADO POR: ANTONIO BRAVO RODRIGUEZ

FUENTE DEL DATO: SIPEA_01/03/2024

FECHA: 15/06/2024



1

UBICACIÓN MUNICIPAL DE LA OCA OBJETO DE ESTUDIO DENTRO DE LA PROVINCIA DE ALMERÍA

UBICACIÓN DE LOS RECINTOS SIGPAC 2024

RECINTOS AGRÍCOLAS

2



RECINTOS GANADEROS

3

LEYENDA 2: (RECINTOS AGRÍCOLAS)

- UBICACIÓN_OCAs
- VIÑEDO_PARA_VINIFICACIÓN
- UVA_DE_MESA
- SISTEMAS_ADEHESADOS
- SEMILLAS_Y_VIVEROS
- PRADOS_Y_PASTIZALES
- PLATANERAS_Y_SUBTROPICALES
- PASTOS
- OLIVAR
- HORTÍCOLAS_BAJO_PLÁSTICO
- HORTICOLAS_AL_AIRE_LIBRE
- HERBÁCEOS_SECANO
- HERBÁCEOS_DE_REGADÍO
- FRUTALES_DE_SECANO
- FRUTALES_DE_PEPITA_(REGADÍO)
- FRUTALES_DE_HUESO_(REGADÍO)
- CÍTRICOS
- BOSQUE_Y_RECOLECCION_SILVESTRE
- BARBECHO_Y_ABONO_VERDE
- AROMAS_Y_MEDICINALES
- OCA_COSTA_DE_LEVANTE_BAJO_ALMANZORA

TABLA DE DATOS MAPA Nº 2 y 3:
CATEGORÍA: Vegetales No Transformados. ACTIVIDAD: Producción Agraria.

Aprovechamiento	Nº de Agricultores	Superficie (Ha.)	Producción Estimada (Kg.)	Nº de Recintos
AROMAS Y MEDICINALES	8	11,70	680.320	30
BARBECHO Y ABONO VERDE	62	336,80	1.570	455
BOSQUE Y RECOLECCION SILVESTRE	11	65,89	11.453	22
CÍTRICOS	110	1.631,98	65.825.170	1.720
CÍTRICOS PARA TRANSFORMACION	1	0,29	26.974	3
FRUTALES DE HUESO (REGADÍO)	40	163,27	578.053	229
FRUTALES DE PEPITA. (REGADÍO)	13	13,86	245.586	34
FRUTALES DE SECANO	123	724,44	661.731	1.094
HERBÁCEOS DE REGADÍO	2	2,47	98.467	5
HERBÁCEOS SECANO	6	5,69	11.404	12
HORTICOLAS ALAIRE LIBRE	20	350,41	9.994.954	478
HORTÍCOLAS BAJO PLÁSTICO	12	56,77	1.718.481	56
OLIVAR	97	168,51	374.445	786
PASTOS	17	1.546,48	104.536	258
PLATANERAS Y SUBTROPICALES	3	10,96	268.598	18
PRADOS Y PASTIZALES	23	117,18	5.442	104
SEMILLAS Y VIVEROS	2	1,44	1.055	3
SISTEMAS ADEHESADOS	2	0,48	48	6
UVA DE MESA	1	0,01	39	1
VIÑEDO PARA VINIFICACIÓN	3	5,88	23.498	7
TOTAL	556	5.214,51	80.631.824	5.321



TABLA DE DATOS MAPA Nº 4

CATEGORÍA	ACTIVIDAD	Nº INSTALACIONES INDUSTRIALES
Productos Transformados	Comercializ/Distrib	12
Productos Transformados	Exportación	2
Productos Transformados	Preparación	11
Productos Transformados	Importación	1
Productos Transformados	Almacenamiento	8
Vegetales no transformados	Comercializ/Distrib	16
Vegetales no transformados	Almacenamiento	8
Vegetales no transformados	Exportación	3
Vegetales no transformados	Importación	2
Vegetales no transformados	Preparación	7
TOTAL		70

*Las instalaciones sin RIA, no poseen Coordenadas y por tanto, no están dibujadas pero sí contenidas en las tablas.

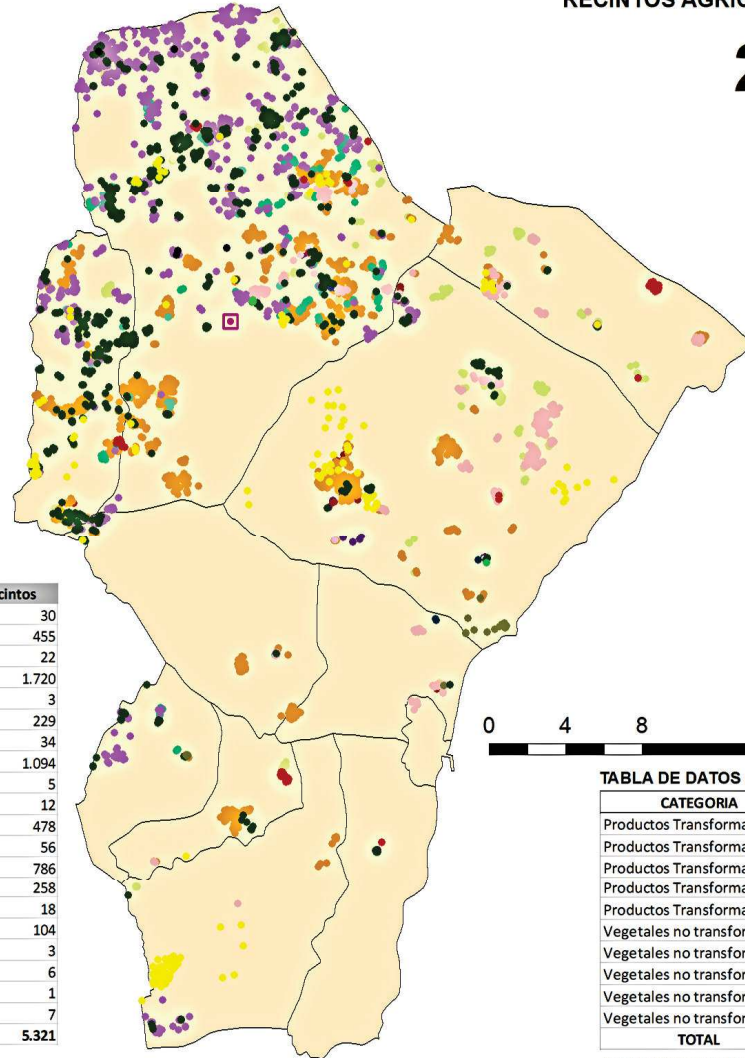
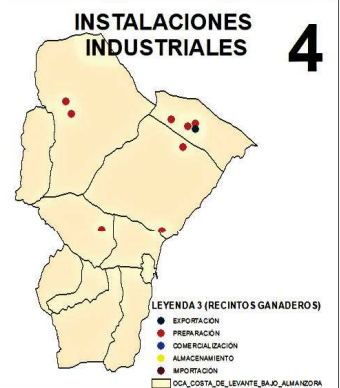

ZONIFICACIÓN DE LOS SISTEMAS ECOLÓGICOS DE PRODUCCIÓN EN ANDALUCÍA



DATOS PRODUCCIÓN ECOLÓGICA

O.C.A. DE HUÉRCAL-OVERA
PROVINCIA DE ALMERIA

Sistema de Coordenadas:
ED 1950 UTM HUSO 30
Datum:
European 1950
Unidad: Metros

PLANO Nº 1
1.1

DATOS DEL DIBUJO

DIBUJADO POR: ANTONIO BRAVO RODRIGUEZ

FUENTE DEL DATO: SIPEA_01/03/2024

FECHA: 15/06/2024

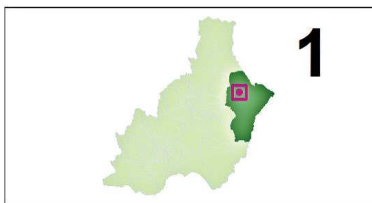

UBICACIÓN DE LOS RECINTOS GANADEROS SIGPAC 2024, Y DE LA EXPLOTACIONES REGA, POR ESPECIE Y N° DE CABEZAS/COLMENAS

UBICACIÓN MUNICIPAL DE LA OCA OBJETO DE ESTUDIO DENTRO DE LA PROVINCIA DE ALMERÍA

LEYENDA: GANADERÍA ECOLÓGICA

- ▲ APICULTURA
- ▲ CAPRINO
- BOSQUE_Y_RECOLECCION_SILVESTRE
- PASTOS
- PRADOS_Y_PASTIZALES
- SISTEMAS_ADEHESADOS
- OCA_COSTA_DE_LEVANTE_BAJO_ALMANZORA



TABLA DE DATOS MAPA
CATEGORÍA: Animales No Transformados. ACTIVIDAD: Producción Agraria.

Especie/Aprovechamiento	Nº Ganaderos	Nº Cabezas-Colmenas	Nº de Explotaciones Ganaderas
APICULTURA	7	451	7
CAPRINO	1	34	2
TOTAL	8	485	9

ZONIFICACIÓN DE LOS SISTEMAS ECOLÓGICOS DE PRODUCCIÓN EN ANDALUCÍA

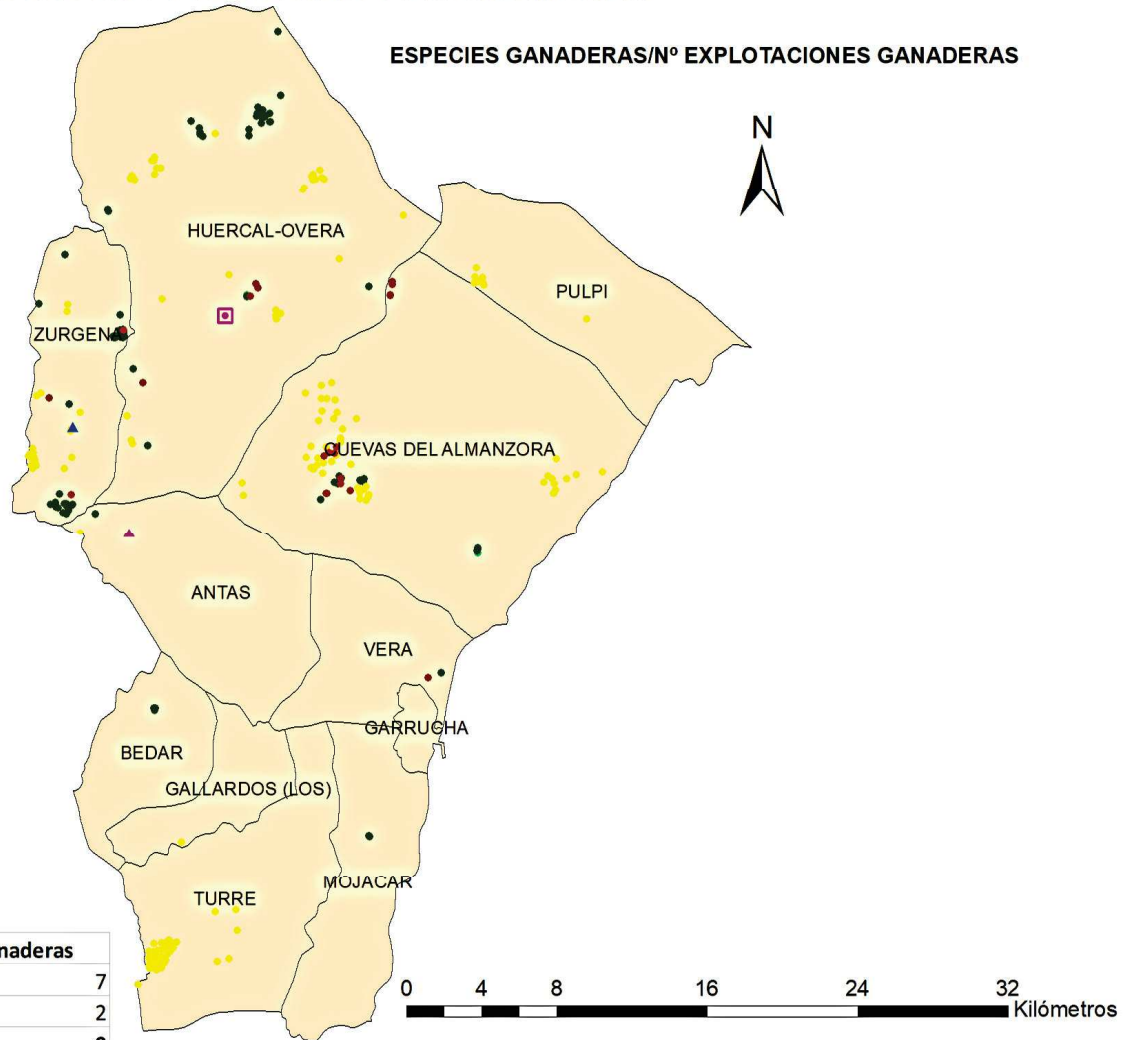

DATOS PRODUCCIÓN ECOLÓGICA (GANADERÍA)
O.C.A. DE HUÉRCAL-OVERA
PROVINCIA DE ALMERIA

Sistema de Coordenadas:
ED 1950 UTM HUSO 30
Datum:
European 1950
Unidad: Metros

PLANO Nº 1
1.2

DATOS DEL DIBUJO	
<small>DIBUJADO POR: ANTONIO BRAVO RODRIGUEZ</small>	
<small>FUENTE DEL DATO: SIPEA_01/03/2024</small>	
<small>FECHA: 15/06/2024</small>	

UBICACIÓN DE LOS RECINTOS SIGPAC 2024

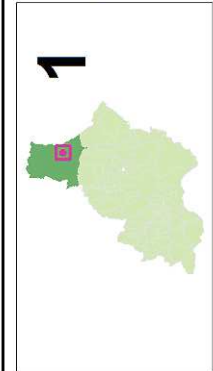

UBICACIÓN MUNICIPAL DE LA OCA OBJETO DE ESTUDIO DENTRO DE LA PROVINCIA DE ALMERÍA

RECINTOS AGRÍCOLAS

2

LEYENDA 2: (RECINTOS AGRÍCOLAS)

- UBICACIÓN_OCA
- HORTÍCOLAS_BAJO_PLÁSTICO
- HORTÍCOLAS_AL_AIRE_LIBRE
- VIÑEDO_PARA_VINIFICACIÓN
- UVA_DE_MESA
- OLIVAR
- HERBÁCEOS_SECANO
- HERBÁCEOS_DE_REGADÍO
- FRUTALES_DE_SECANO
- FRUTALES_DE_PEPITA_(REGADÍO)
- FRUTALES_DE_HUESO_(REGADÍO)
- CÍTRICOS
- BARBECHO_Y_ABONO_VERDE
- AROMAS_Y_MEDICINALES
- HOYAS-ALTIPLANICIE



TABLA DE DATOS MAPA Nº 2 Y 3:
CATEGORÍA: Vegetales No Transformados. ACTIVIDAD: Producción Agraria.

Aprovechamiento	Nº de Agricultores	Superficie (Ha.)	Producción Estimada (kg.)	Nº de Recintos
AROMAS Y MEDICINALES	3	19,68	232.121	9
BARBECHO Y ABONO VERDE	239	3.616,22	117.633	1.927
BOSQUE Y RECOLECCIÓN SILVESTRE	27	47,45	27.409	56
FRUTALES DE HUESO (REGADÍO)	141	208,41	162.472	579
FRUTALES DE PEPITA. (REGADÍO)	5	0,88	8.782	5
FRUTALES DE SECANO	1.057	20.076,28	4.055.434	13.222
HERBÁCEOS DE SECANO	31	102,14	166.215	111
HERBÁCEOS SECANO	227	6.479,38	9.647.177	2.774
HORTÍCOLAS AL AIRE LIBRE	8	16,42	729.045	41
OLIVAR	151	247,44	478.971	896
PASTOS	77	2.387,65	157.892	907
PRADOS Y PASTIZALES	76	469,59	44.510	252
SISTEMAS ADEHESADOS	13	12,91	1.294	19
UVA DE MESA	5	1,17	4.655	8
VIÑEDO PARA VINIFICACIÓN	62	52,83	213.639	108
TOTAL	2.122	33.738,45	16.047.249	20.914

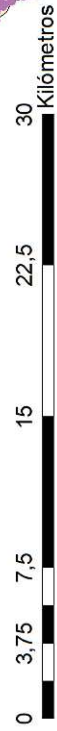

TABLA DE DATOS MAPA Nº 4

CATEGORÍA	ACTIVIDAD	Nº INSTALACIONES INDUSTRIALES
Animales no transformados	Almacenamiento	1
Animales no transformados	Comercializ/Distrib	1
Productos Transformados	Comercializ/Distrib	5
Productos Transformados	Preparación	3
Productos Transformados	Almacenamiento	4
Vegetales no transformados	Comercializ/Distrib	6
Vegetales no transformados	Almacenamiento	5
Vegetales no transformados	Preparación	1
Vinos	Almacenamiento	1
Vinos	Comercializ/Distrib	1
Vinos	Preparación	2
TOTAL		30

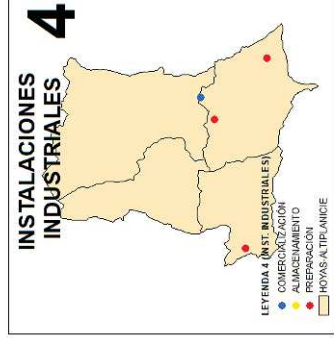
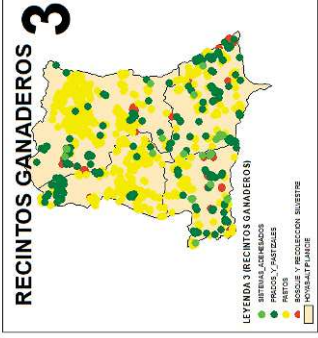

ZONIFICACIÓN DE LOS SISTEMAS ECOLÓGICOS DE PRODUCCIÓN EN ANDALUCÍA

DATOS PRODUCCIÓN ECOLÓGICA

O.C.A. DE VÉLEZ-RUBIO
PROVINCIA DE ALMERÍA

Sistema de Coordenadas:
ED 1989 UTM EURO 30
European 1989
Unidad: Metro

PLANO Nº 4
4.1

DATOS DEL DIBUJO

DIBUJADO POR: ANTONIO BRAVO RODRIGUEZ

FUENTE DEL DATO: SIPEA_01/03/2024

FECHA: 15/06/2024

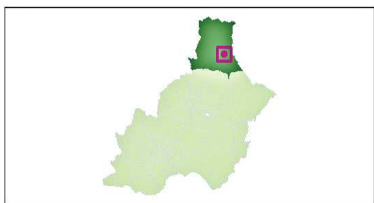

UBICACIÓN DE LOS RECINTOS GANADEROS SIGPAC 2024, Y DE LA EXPLORACIONES REGA, POR ESPECIE Y N° DE CABEZAS/COLMENAS
 UBICACIÓN MUNICIPAL DE LA OCA OBJETO DE ESTUDIO DENTRO DE LA PROVINCIA DE ALMERÍA



LEYENDA: GANADERÍA ECOLÓGICA

- ▣ UBICACIÓN_OCA
- ▲ OVINO
- ▲ CAPRINO
- ▲ GALLINA
- SISTEMAS_ADEHESADOS
- PRADOS_Y_PASTIZALES
- PASTOS
- BOSQUE_Y_RECOLECCION_SILVESTRE
- HOYAS-ALTIPLANICIE



TABLA DE DATOS MAPA
 CATEGORÍA: Animales No Transformados. ACTIVIDAD: Producción Agraria.

Especie/Aprovechamiento	Nº Ganaderos	Nº Cabezas-Colmenas	Nº de Explotaciones Ganaderas
APICULTURA	6	639	6
CAPRINO	13	1.635	15
GALLINAS	1	1.496	1
OVINO	15	4.599	17
TOTAL	35	8.369	39



ZONIFICACIÓN DE LOS SISTEMAS ECOLÓGICOS DE PRODUCCIÓN EN ANDALUCÍA

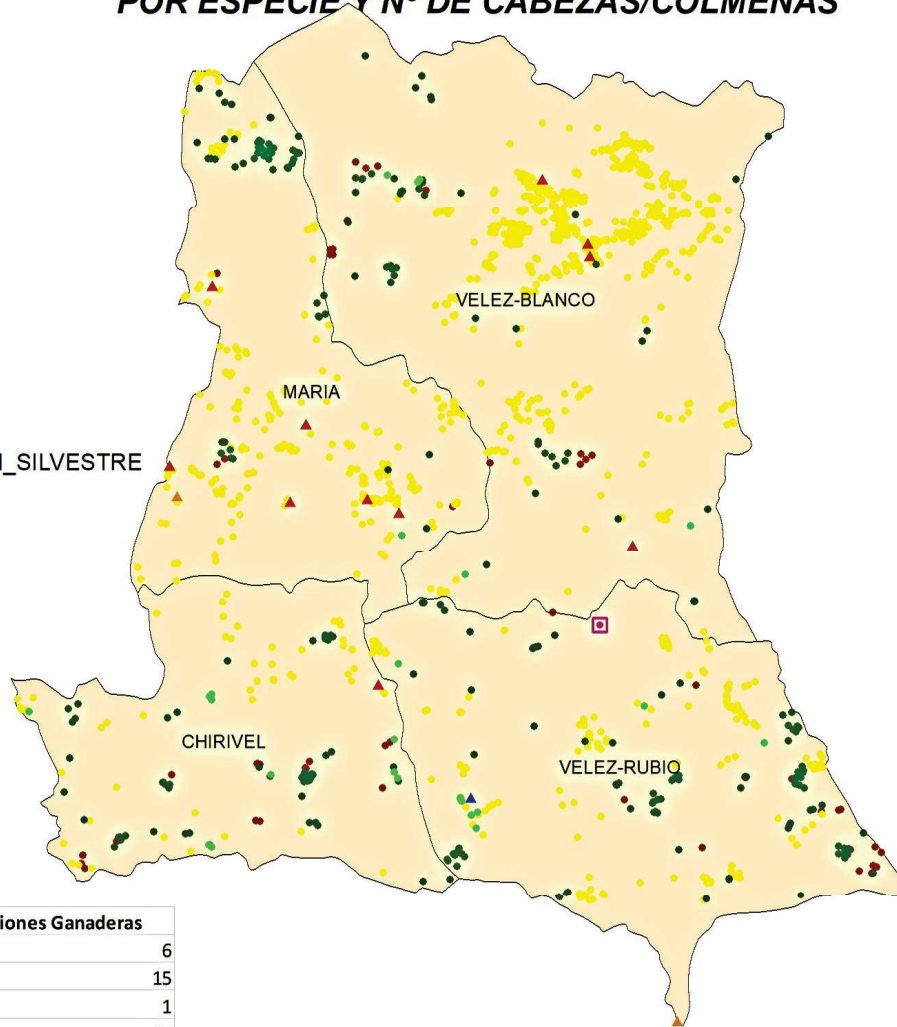

DATOS PRODUCCIÓN ECOLÓGICA (GANADERÍA)
 O.C.A. DE VÉLEZ-RUBIO
 PROVINCIA DE ALMERIA

Sistema de Coordenadas:
 ED 1950 UTM HUSO 30
 Datum:
 European 1950
 Unidad: Metros

PLANO Nº 4
 4.2

DATOS DEL DIBUJO

DIBUJADO POR: ANTONIO BRAVO RODRIGUEZ

FUENTE DEL DATO: SIPEA_01/03/2024

FECHA: 15/06/2024

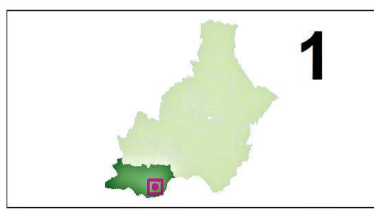

1

UBICACIÓN MUNICIPAL DE LA OCA OBJETO DE ESTUDIO DENTRO DE LA PROVINCIA DE ALMERÍA

UBICACIÓN DE LOS RECINTOS SIGPAC 2024

2



3

LEYENDA 2: (RECINTOS AGRÍCOLAS)

- UBICACIÓN_OCA
- HORTÍCOLAS_BAJO_PLÁSTICO
- HORTICOLAS_AL_AIRE_LIBRE
- HERBÁCEOS_SECANO
- HERBÁCEOS_DE_REGADÍO
- VIÑEDO_PARA_VINIFICACIÓN
- SEMILLAS_Y_VIVEROS
- PLATANERAS_Y_SUBTROPICALES
- OLIVAR
- FRUTALES_DE_SECANO
- FRUTALES_DE_PEPITA_(REGADÍO)
- FRUTALES_DE_HUESO_(REGADÍO)
- CÍTRICOS
- BARBECHO_Y_ABONO_VERDE
- AROMAS_Y_MEDICINALES
- PONIENTE

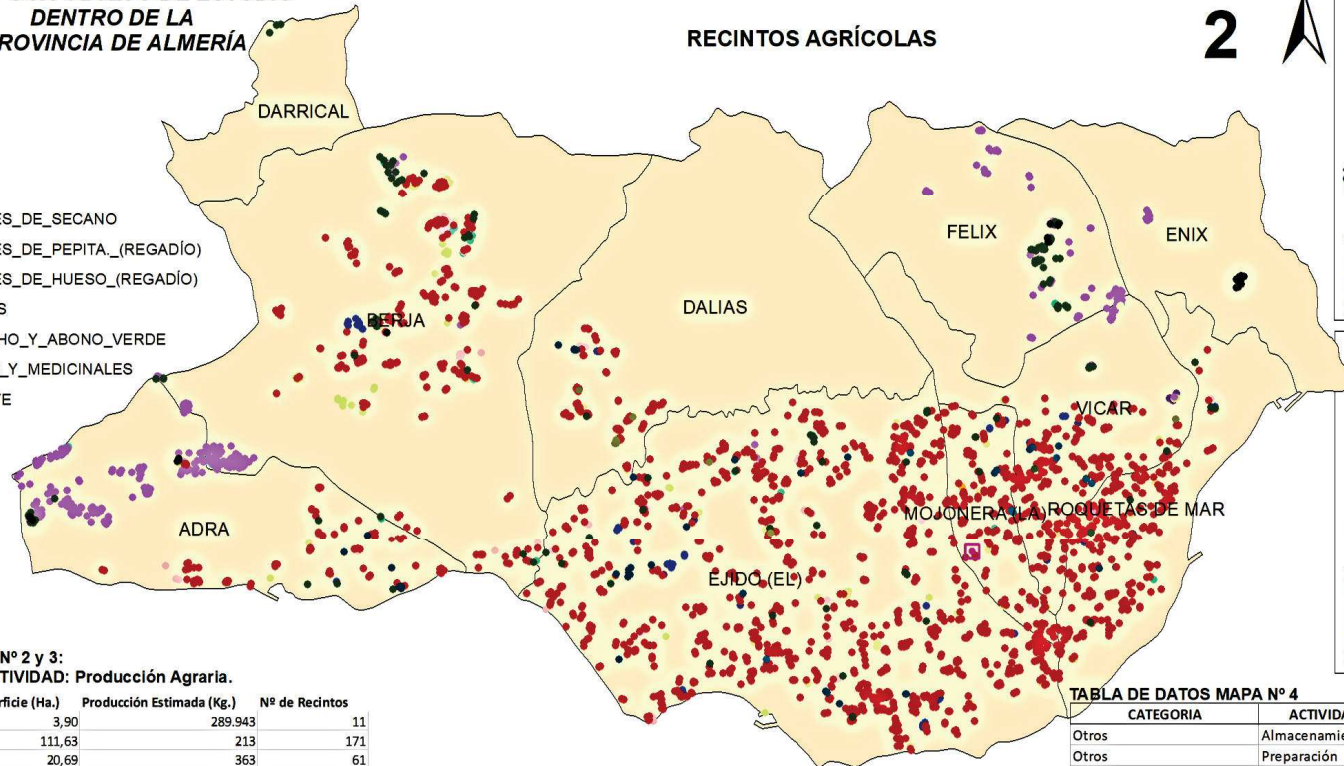

4

TABLA DE DATOS MAPA Nº 2 y 3:
CATEGORÍA: Vegetales No Transformados. ACTIVIDAD: Producción Agraria.

Aprovechamiento	Nº de Agricultores	Superficie (Ha.)	Producción Estimada (Kg.)	Nº de Recintos
AROMAS Y MEDICINALES	6	3,90	289.943	11
BARBECHO Y ABONO VERDE	64	111,63	213	171
BOSQUE Y RECOLECCION SILVESTRE	15	20,69	363	61
CÍTRICOS	6	0,80	42.368	8
FRUTALES DE HUESO (REGADÍO)	5	2,86	26.718	13
FRUTALES DE PEPITA. (REGADÍO)	7	9,37	83.751	20
FRUTALES DE SECANO	38	315,34	100.642	428
HERBÁCEOS DE REGADÍO	68	44,99	96.871	135
HERBÁCEOS SECANO	7	2,86	26.124	13
HORTÍCOLAS ALAIRE LIBRE	36	54,19	3.299.687	98
HORTÍCOLAS BAJO PLÁSTICO	1.016	1.914,28	122.654.294	2.636
OLIVAR	27	46,48	121.988	117
PASTOS	4	25,58	762	28
PLATANERAS Y SUBTROPICALES	6	3,38	106.433	11
PRADOS Y PASTIZALES	17	147,08	11.916	94
SEMILLAS Y VIVEROS	26	18,37	22.042	48
SISTEMAS ADEHESADOS	2	3,72	664	12
VIÑEDO PARA VINIFICACIÓN	6	12,95	48.062	35
TOTAL	1.356	2.738,47	126.932.841	3.939

TABLA DE DATOS MAPA Nº 4

CATEGORÍA	ACTIVIDAD	Nº INSTALACIONES INDUSTRIALES
Otros	Almacenamiento	2
Otros	Preparación	2
Otros	Comercializ/Distrib	2
Productos Transformados	Preparación	49
Productos Transformados	Exportación	7
Productos Transformados	Comercializ/Distrib	71
Productos Transformados	Importación	3
Productos Transformados	Almacenamiento	42
Vegetales no transformados	Almacenamiento	44
Vegetales no transformados	Comercializ/Distrib	85
Vegetales no transformados	Exportación	13
Vegetales no transformados	Preparación	53
Vegetales no transformados	Importación	6
Vinos	Almacenamiento	1
Vinos	Comercializ/Distrib	2
Vinos	Preparación	1
TOTAL		383

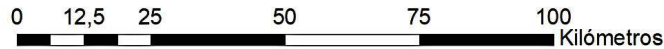

ZONIFICACIÓN DE LOS SISTEMAS ECOLÓGICOS DE PRODUCCIÓN EN ANDALUCÍA



DATOS PRODUCCIÓN ECOLÓGICA

O.C.A. DE LA MOJONERA
PROVINCIA DE ALMERIA

Sistema de Coordenadas:
ED 1950 UTM HUSO 30
Datum:
European 1950
Unidad: Metros

PLANO Nº 5
5,1

DATOS DEL DIBUJO

DIBUJADO POR: ANTONIO BRAVO RODRIGUEZ

FUENTE DEL DATO: SIPEA_01/03/2024

FECHA: 15/06/2024

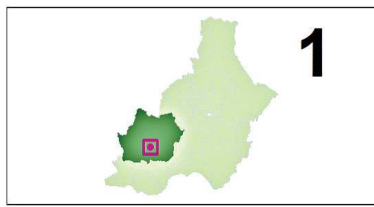

1
UBICACIÓN MUNICIPAL
DE LA OCA OBJETO DE ESTUDIO
DENTRO DE LA
PROVINCIA DE ALMERÍA

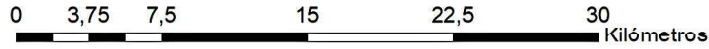

LEYENDA: (RECINTOS AGRÍCOLAS)

- VIÑEDO_PARA_VINIFICACIÓN
- UVA_DE_MESA
- CÍTRICOS
- PLATANERAS_Y_SUBTROPICALES
- OLIVAR
- HORTÍCOLAS_BAJO_PLÁSTICO
- HORTÍCOLAS_AL_AIRE_LIBRE
- HERBÁCEOS_SECANO
- HERBÁCEOS_DE_REGADÍO
- FRUTALES_SECANO
- FRUTALES_DE_PEPITA_(REGADÍO)
- FRUTALES_DE_HUESO_(REGADÍO)
- BARBECHO_Y_ABONO_VERDE
- AROMAS_Y_MEDICINALES
- SEMILLAS_Y_VIVERO
- UBICACIÓN_OCA
- RIO_ANDARAX-RIO_NACIMIENTO

UBICACIÓN DE LOS RECINTOS SIGPAC 2024

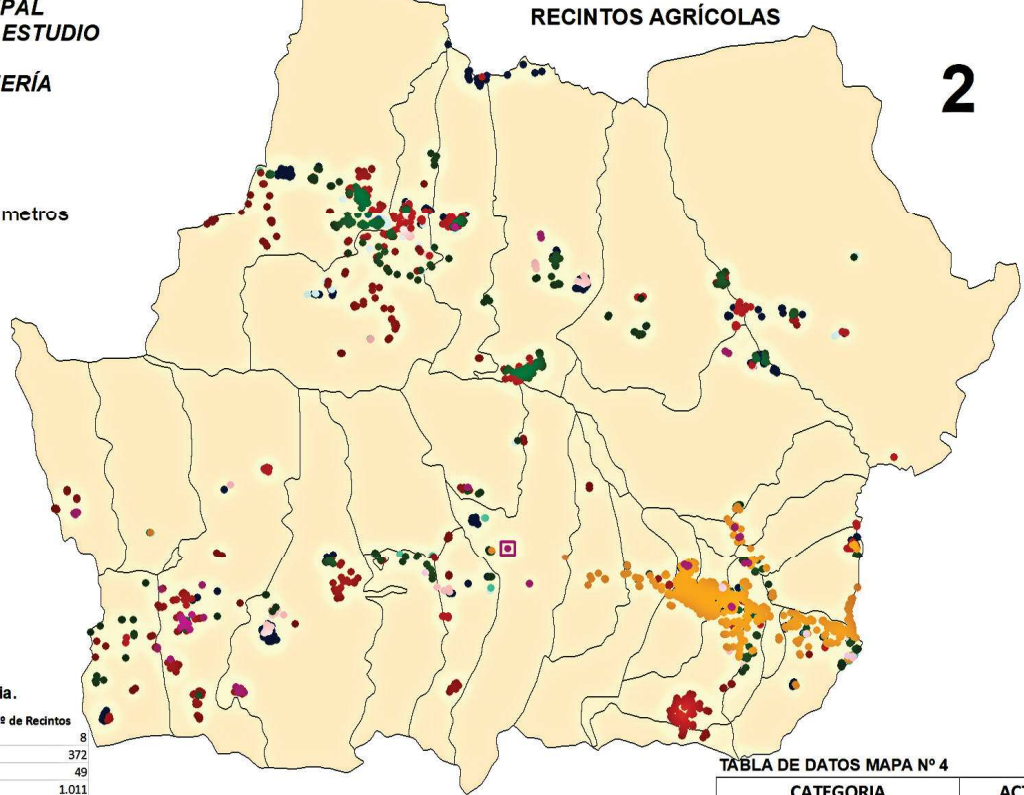

2



3
LEYENDA 3 (RECINTOS GANADEROS)
● SISTEMAS_ADEHESADOS
● PRADOS_Y_PASTIZALES
● PASTOS
● BOSQUE_Y_RECOLECCION_SILVESTRE
■ RIO_ANDARAX-RIO_NACIMIENTO



4
LEYENDA 4 (INST. INDUSTRIALES)
● IMPORTACION
● PREPARACION
● COMERCIALIZACION
● ALMACENAMIENTO
■ RIO_ANDARAX-RIO_NACIMIENTO

TABLA DE DATOS MAPA Nº 2 y 3:
CATEGORÍA: Vegetales No Transformados. ACTIVIDAD: Producción Agraria.

Aprovechamiento	Nº de Agricultores	Superficie (Ha.)	Producción Estimada (Kg.)	Nº de Recintos
AROMAS Y MEDICINALES	3	2,52	176.181	8
BARBECHO Y ABONO VERDE	60	207,91	779	372
BOSQUE Y RECOLECCION SILVESTRE	22	61,47	195.511	49
CÍTRICOS	209	244,72	8.043.655	1.011
CÍTRICOS PARA TRANSFORMACION	1	1,03	50.400	11
FRUTALES DE HUESO (REGADÍO)	35	40,28	210.666	122
FRUTALES DE PEPITA. (REGADÍO)	24	9,35	136.968	58
FRUTALES DE SECANO	93	548,82	126.406	488
HERBÁCEOS DE REGADÍO	5	12,84	23.974	13
HERBÁCEOS SECANO	1	3,64	7.291	8
HORTÍCOLAS ALAIRE LIBRE	33	57,29	2.613.508	134
HORTÍCOLAS BAJO PLÁSTICO	26	95,21	7.178.657	139
OLIVAR	92	203,32	497.999	475
PASTOS	11	2.169,03	143.305	129
PLATANERAS Y SUBTROPICALES	3	1,19	17.349	7
PRADOS Y PASTIZALES	22	144,76	8.928	94
SEMILLAS Y VIVEROS	2	0,49	10.472	5
SISTEMAS ADEHESADOS	2	0,36	36	2
UVA DE MESA	5	5,45	21.857	11
VIÑEDO PARA VINIFICACIÓN	15	53,99	227.242	55
TOTAL	664	3.863,67	19.691.184	3.191

TABLA DE DATOS MAPA Nº 4

CATEGORIA	ACTIVIDAD	Nº INSTALACIONES INDUSTRIALES
Productos Transformados	Preparación	10
Productos Transformados	Comercializ/Distrib	5
Productos Transformados	Importación	1
Productos Transformados	Almacenamiento	1
Vegetales no transformados	Almacenamiento	2
Vegetales no transformados	Comercializ/Distrib	3
Vegetales no transformados	Preparación	6
Vinos	Almacenamiento	1
Vinos	Comercializ/Distrib	1
Vinos	Preparación	3
TOTAL		36

ZONIFICACIÓN DE LOS SISTEMAS ECOLÓGICOS DE PRODUCCIÓN EN ANDALUCÍA



DATOS PRODUCCIÓN ECOLÓGICA

O.C.A. DE CANJÁYAR
PROVINCIA DE ALMERIA

Sistema de Coordenadas:
ED 1950 UTM HUSO 30
Datum:
European 1950
Unidad: Metros

PLANO Nº 6
6.1

DATOS DEL DIBUJO

DIBUJADO POR: ANTONIO BRAVO RODRIGUEZ

FUENTE DEL DATO: SIPEA_01/03/2024

FECHA: 15/06/2024

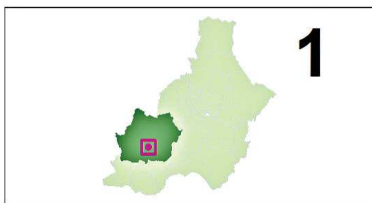

UBICACIÓN DE LOS RECINTOS GANADEROS SIGPAC 2024, Y DE LA EXPLOTACIONES REGA, POR ESPECIE Y N° DE CABEZAS/COLMENAS

UBICACIÓN MUNICIPAL DE LA OCA OBJETO DE ESTUDIO DENTRO DE LA PROVINCIA DE ALMERÍA

TABLA DE DATOS MAPA
CATEGORÍA: Animales No Transformados. ACTIVIDAD: Producción Agraria.

Especie/Aprovechamiento	Nº Ganaderos	Nº Cabezas-Colmenas	Nº de Explotaciones Ganaderas
APICULTURA	4	174	4
CAPRINO	1	8	2
OVINO	2	409	4
TOTAL	7	591	10

LEYENDA GANADERÍA ECOLÓGICA

- UBICACIÓN_OCA
- ▲ OVINO
- ▲ CAPRINO
- ▲ APICULTURA
- PASTOS
- SISTEMAS ADEHESADOS
- PRADOS Y PASTIZALES
- BOSQUE Y RECOLECCION SILVESTRE
- RIO ANDARAX-RIO NACIMIENTO

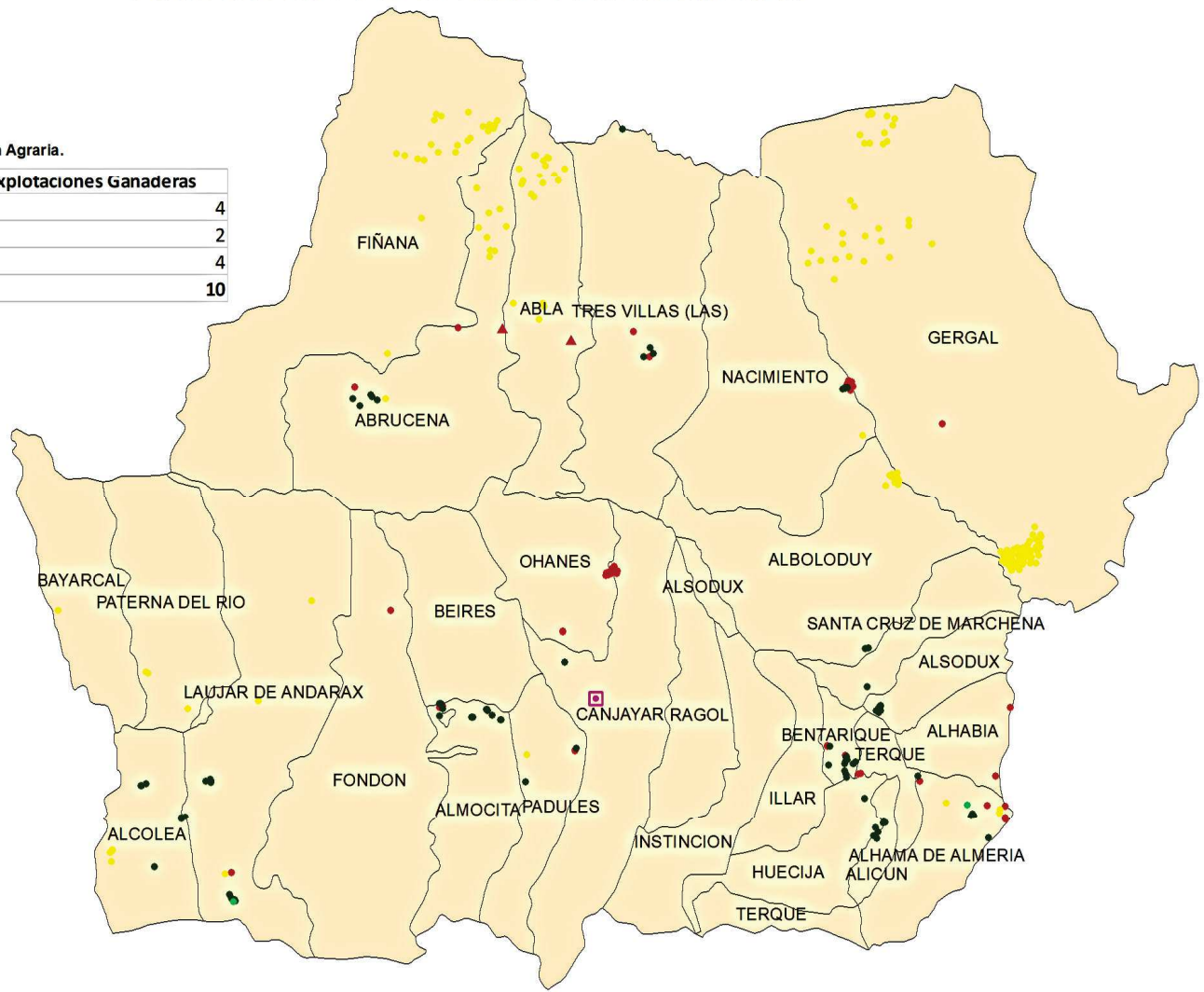

ZONIFICACIÓN DE LOS SISTEMAS ECOLÓGICOS DE PRODUCCIÓN EN ANDALUCÍA



DATOS PRODUCCIÓN ECOLÓGICA (GANADERÍA)
O.C.A. DE CANJAYAR
PROVINCIA DE ALMERIA

Sistema de Coordenadas:
ED 1950 UTM HUSO 30
Datum:
European 1950
Unidad: Metros

PLANO Nº 5
5.2

DATOS DEL DIBUJO

DIBUJADO POR: ANTONIO BRAVO RODRIGUEZ

FUENTE DEL DATO: SIPEA_01/03/2024

FECHA: 15/06/2024

OFICINAS COMARCALES AGRARIAS DE ANDALUCÍA. **DENOMINACIÓN OFICIAL PROVINCIA DE CÁDIZ**

PROVINCIA	DENOMINACIÓN OFICIAL *	COMARCA	LOCALIDAD SEDE
CÁDIZ	Oficina Comarcal Agraria de Algeciras	Campo de Gibraltar	Algeciras
CÁDIZ	Oficina Comarcal Agraria de Chipiona	Litoral	Chipiona
CÁDIZ	Oficina Comarcal Agraria de Jerez de la Frontera	Campiña	Jerez de la Frontera
CÁDIZ	Oficina Comarcal Agraria de Medina Sidonia	La Janda	Medina Sidonia
CÁDIZ	Oficina Comarcal Agraria de Sierra de Cádiz	Sierra de Cádiz	Olvera

DENOMINACIÓN OFICIAL *	ÁMBITO TERRITORIAL
Oficina Comarcal Agraria de Algeciras	Algeciras, Los Barrios, Castellar de la Frontera, Jimena de la Frontera, La Línea de la Concepción, San Martín del Tesorillo, San Roque y Tarifa.
Oficina Comarcal Agraria de Chipiona	Cádiz, Chipiona, El Puerto de Santa María, Rota, Sanlúcar de Barrameda, San Fernando, Puerto Real, Chiclana de la Frontera y Conil de la Frontera.
Oficina Comarcal Agraria de Jerez de la Frontera	Algar, Arcos de la Frontera, Bormos, Espera, Jerez de la Frontera, San José del Valle, Trebujena y Villamartín.
Oficina Comarcal Agraria de Medina Sidonia	Alcalá de los Gazules, Barbate, Benalup-Casas Viejas, Medina Sidonia, Paterna de la Rivera y Véjer de la Frontera.
Oficina Comarcal Agraria de Sierra de Cádiz	Alcalá del Valle, Algodonales, Benaocaz, El Bosque, El Gastor, Grazalema, Olvera, Prado del Rey, Puerto Serrano, Setenil de las Bodegas, Torre Alháquime, Ubrique, Villaluenga del Rosario y Zahara de la Sierra.

* Elaboración propia en virtud a la Orden de creación de cada una de las OCA, publicadas en el BOJA correspondiente. Ver punto 7.1.1.2.

UBICACIÓN DE LOS RECINTOS SIGPAC 2024

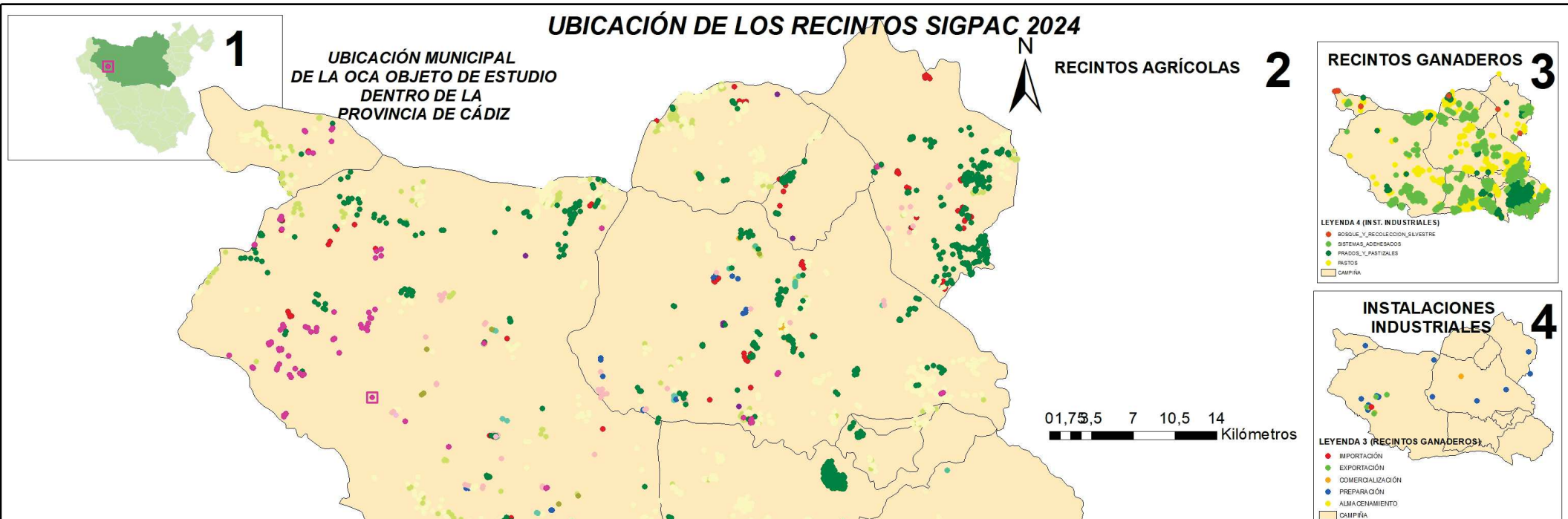

1
UBICACIÓN MUNICIPAL DE LA OCA OBJETO DE ESTUDIO DENTRO DE LA PROVINCIA DE CÁDIZ

2 RECINTOS AGRÍCOLAS



TABLA DE DATOS MAPA Nº 2 y 3:
CATEGORÍA: Vegetales No Transformados. ACTIVIDAD: Producción Agraria.

Aprovechamiento	Nº de Agricultores	Superficie (Ha.)	Producción Estimada (Kg.)	Nº de Recintos
AROMAS Y MEDICINALES	13	15,05	488.562	23
BARBECHO Y ABONO VERDE	88	1.376,83	13.652	344
BOSQUE Y RECOLECCION SILVESTRE	6	9,40	123	9
CÍTRICOS	10	22,16	1.038.583	27
FRUTALES DE HUESO (REGADÍO)	18	19,41	261.145	42
FRUTALES DE PEPITA. (REGADÍO)	8	45,26	717.253	23
FRUTALES DE SECANO	37	445,11	160.748	117
HERBÁCEOS DE REGADÍO	19	275,50	3.209.640	59
HERBÁCEOS SECANO	116	5.941,90	10.066.058	748
HORTICOLAS AL AIRE LIBRE	28	239,95	10.787.297	77
HORTICOLAS BAJO PLÁSTICO	4	11,83	874.600	5
OLIVAR	118	2.934,89	7.117.293	911
PASTOS	58	11.191,39	111.230	1.498
PLATANERAS Y SUBTROPICALES	7	28,13	606.000	11
PRADOS Y PASTIZALES	18	4.462,79	449.935	284
RECOLECTORES	1	0,02	60	1
SISTEMAS ADEHESADOS	4	9,96	1.001	5
UVA DE MESA	3	0,31	1.240	3
VIÑEDO PARA VINIFICACIÓN	36	391,51	1.647.498	91
TOTAL	592	27.421,40	37.551.918	4.278

LEYENDA 2: (RECINTOS AGRÍCOLAS)

- VIÑEDO_PARA_VINIFICACIÓN
- UVA_DE_MESA
- PLATANERAS_Y_SUBTROPICALES
- OLIVAR
- HORTICOLAS_BAJO_PLÁSTICO
- HORTICOLAS_AL_AIRE_LIBRE
- HERBÁCEOS_SECANO
- HERBÁCEOS_DE_REGADÍO
- FRUTALES_DE_SECANO
- FRUTALES_DE_PEPITA_(REGADÍO)
- FRUTALES_DE_HUESO_(REGADÍO)
- CÍTRICOS
- BARBECHO_Y_ABONO_VERDE
- AROMAS_Y_MEDICINALES
- UBICACION_OCA
- CAMPIÑA

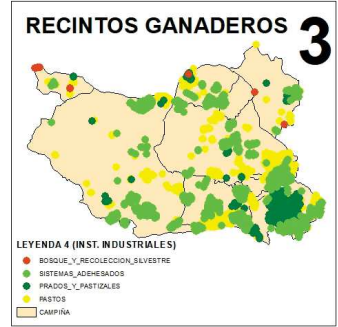
TABLA DE DATOS MAPA Nº 4

CATEGORIA	ACTIVIDAD	Nº INSTALACIONES INDUSTRIALES
Animales no transformados	Comercializ/Distrib	1
Animales no transformados	Preparación	2
Otros	Preparación	1
Otros	Almacenamiento	1
Otros	Comercializ/Distrib	2
Productos Transformados	Almacenamiento	5
Productos Transformados	Preparación	15
Productos Transformados	Comercializ/Distrib	19
Productos Transformados	Exportación	3
Vegetales no transformados	Comercializ/Distrib	14
Vegetales no transformados	Almacenamiento	3
Vegetales no transformados	Exportación	2
Vegetales no transformados	Importación	2
Vegetales no transformados	Preparación	8
Vinos	Comercializ/Distrib	5
Vinos	Exportación	3
Vinos	Importación	1
Vinos	Preparación	15
Vinos	Almacenamiento	1
TOTAL		103

ZONIFICACIÓN DE LOS SISTEMAS ECOLÓGICOS DE PRODUCCIÓN EN ANDALUCÍA



DATOS PRODUCCIÓN ECOLÓGICA

O.C.A. DE JEREZ DE LA FRONTERA
PROVINCIA DE CÁDIZ

Sistema de Coordenadas:
ED 1950 UTM HUSO 30
Datum:
European 1950
Unidad: Metros

DATOS DEL DIBUJO

DIBUJADO POR: ANTONIO BRAVO RODRIGUEZ

PLANO Nº 6
6.1

FUENTE DEL DATO: SIPEA_01/03/2024

FECHA: 15/06/2024



UBICACIÓN DE LOS RECINTOS GANADEROS SIGPAC 2024, Y DE LA EXPLORACIONES REGA, POR ESPECIE Y Nº DE CABEZAS/COLMENAS

UBICACIÓN MUNICIPAL
DE LA OCA OBJETO DE ESTUDIO
DENTRO DE LA
PROVINCIA DE CÁDIZ

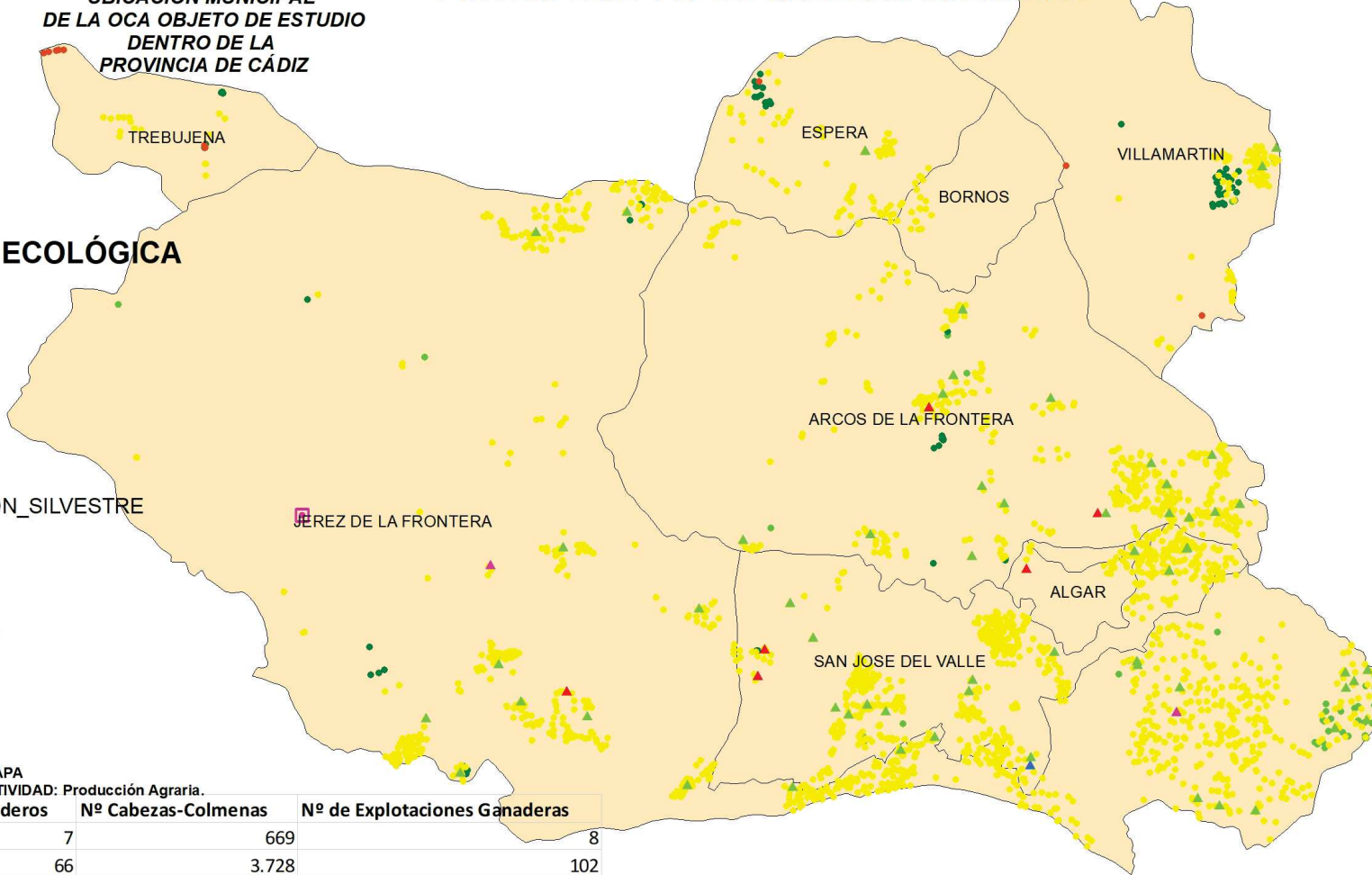

LEYENDA GANADERÍA ECOLÓGICA

- UBICACION_OCA
- ▲ BOVINO
- ▲ OVINO
- ▲ CAPRINO
- ▲ APICULTURA
- BOSQUE_Y_RECOLECCION_SILVESTRE
- PASTOS
- PRADOS_Y_PASTIZALES
- SISTEMAS_ADEHESADOS
- CAMPIÑA

TABLA DE DATOS MAPA
CATEGORÍA: Animales No Transformados. ACTIVIDAD: Producción Agraria.

Especie/Aprovechamiento	Nº Ganaderos	Nº Cabezas-Colmenas	Nº de Explotaciones Ganaderas
APICULTURA	7	669	8
BOVINO	66	3.728	102
CAPRINO	1	624	2
OVINO	8	860	22
TOTAL	82	5.881	134



ZONIFICACIÓN DE LOS SISTEMAS ECOLÓGICOS DE PRODUCCIÓN EN ANDALUCÍA



**DATOS PRODUCCIÓN ECOLÓGICA
(GANADERÍA)**
O.C.A. DE JEREZ DE LA FRONTERA
PROVINCIA DE CÁDIZ

Sistema de Coordenadas:
ED 1950 UTM HUSO 30
Datum:
European 1950
Unidad: Metros

PLANO Nº 6
6.2

DATOS DEL DIBUJO

DIBUJADO POR: ANTONIO BRAVO RODRIGUEZ

FUENTE DEL DATO: SIPEA_01/03/2024

FECHA: 15/06/2024



1
UBICACIÓN MUNICIPAL
DE LA OCA OBJETO DE ESTUDIO
DENTRO DE LA
PROVINCIA DE CÁDIZ

UBICACIÓN DE LOS RECINTOS SIGPAC 2024

RECINTOS AGRÍCOLAS

2

RECINTOS GANADEROS **3**

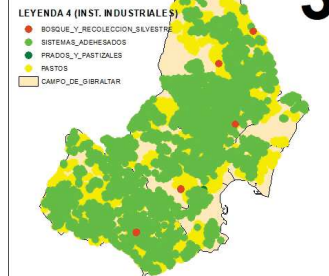

LEYENDA 2: (RECINTOS AGRÍCOLAS)

- UBICACION_OCA
- HORTÍCOLAS_BAJO_PLÁSTICO
- HORTICOLAS_AL_AIRE_LIBRE
- PLATANERAS_Y_SUBTROPICALES
- HERBÁCEOS_DE_REGADÍO
- HERBÁCEOS_SECANO
- FRUTALES_DE_PEPITA_(REGADÍO)
- FRUTALES_DE_HUESO_(REGADÍO)
- FRUTALES_DE_SECANO
- OLIVAR
- CÍTRICOS
- BARBECHO_Y_ABONO_VERDE
- AROMAS_Y_MEDICINALES
- CAMPO_DE_GIBRALTAR



INSTALACIONES
INDUSTRIALES **4**



TABLA DE DATOS MAPA Nº 2 y 3:
CATEGORÍA: Vegetales No Transformados. ACTIVIDAD: Producción Agraria.

Aprovechamiento	Nº de Agricultores	Superficie (Ha.)	Producción Estimada (Kg.)	Nº de Recintos
AROMAS Y MEDICINALES	4	0,20	50.005	4
BARBECHO Y ABONO VERDE	65	918,29	1.064	206
BOSQUE Y RECOLECCION SILVESTRE	5	2,74	0	9
CÍTRICOS	88	425,83	18.993.378	233
FRUTALES DE HUESO (REGADÍO)	3	1,11	18.139	3
FRUTALES DE PEPITA (REGADÍO)	4	0,98	6.796	5
FRUTALES DE SECANO	7	1,16	14.150	11
HERBÁCEOS DE REGADÍO	10	99,68	311.075	23
HERBÁCEOS SECANO	80	3.579,31	6.999.575	439
HORTICOLAS AL AIRE LIBRE	5	2,35	250	6
HORTÍCOLAS BAJO PLÁSTICO	2	0,53	90	2
OLIVAR	2	93,91	326.371	6
PASTOS	154	51.636,42	193.615	6.175
PLATANERAS Y SUBTROPICALES	195	953,53	17.618.030	669
PRADOS Y PASTIZALES	8	1.866,01	210.503	134
TOTAL	632	59.582,05	44.743.041	7.925

TABLA DE DATOS MAPA Nº 4

CATEGORIA	ACTIVIDAD	Nº INSTALACIONES INDUSTRIALES
Animales no transformados	Almacenamiento	1
Animales no transformados	Comercializ/Distrib	1
Productos Transformados	Preparación	4
Productos Transformados	Almacenamiento	3
Productos Transformados	Comercializ/Distrib	5
Vegetales no transformados	Comercializ/Distrib	8
Vegetales no transformados	Almacenamiento	3
Vegetales no transformados	Importación	1
TOTAL		26

**ZONIFICACIÓN DE LOS SISTEMAS ECOLÓGICOS
DE PRODUCCIÓN EN ANDALUCÍA**



DATOS PRODUCCIÓN ECOLÓGICA

O.C.A. DE ALGECIRAS
PROVINCIA DE CÁDIZ

Sistema de Coordenadas:
ED 1950 UTM HUSO 30
Datum:
European 1950
Unidad: Metros

DATOS DEL DIBUJO

DIBUJADO POR: ANTONIO BRAVO RODRIGUEZ

PLANO Nº 7
7.1

FUENTE DEL DATO: SIPEA_01/03/2024

FECHA: 15/06/2024



**UBICACIÓN DE LOS RECINTOS GANADEROS SIGPAC 2024, Y DE LA EXPLORACIONES REGA,
POR ESPECIE Y N° DE CABEZAS/COLMENAS**

*UBICACIÓN MUNICIPAL
DE LA OCA OBJETO DE ESTUDIO
DENTRO DE LA
PROVINCIA DE CÁDIZ*



LEYENDA GANADERÍA ECOLÓGICA

- ▲ PORCINO
- ▲ OVINO
- ▲ CAPRINO
- ▲ CABALLAR
- ▲ BOVINO
- ▲ APICULTURA
- UBICACION_OCA
- CAMPO_DE_GIBRALTAR



TABLA DE DATOS MAPA
CATEGORÍA: Animales No Transformados. ACTIVIDAD: Producción Agraria.

Especie/Aprovechamiento	Nº Ganaderos	Nº Cabezas-Colmenas	Nº de Explotaciones Ganaderas
APICULTURA	6	567	6
BOVINO	265	18.361	388
CABALLAR	2	38	2
CAPRINO	9	530	10
OVINO	23	2.130	24
PORCINO	3	99	3
TOTAL	308	21.725	433



**ZONIFICACIÓN DE LOS SISTEMAS ECOLÓGICOS
DE PRODUCCIÓN EN ANDALUCÍA**

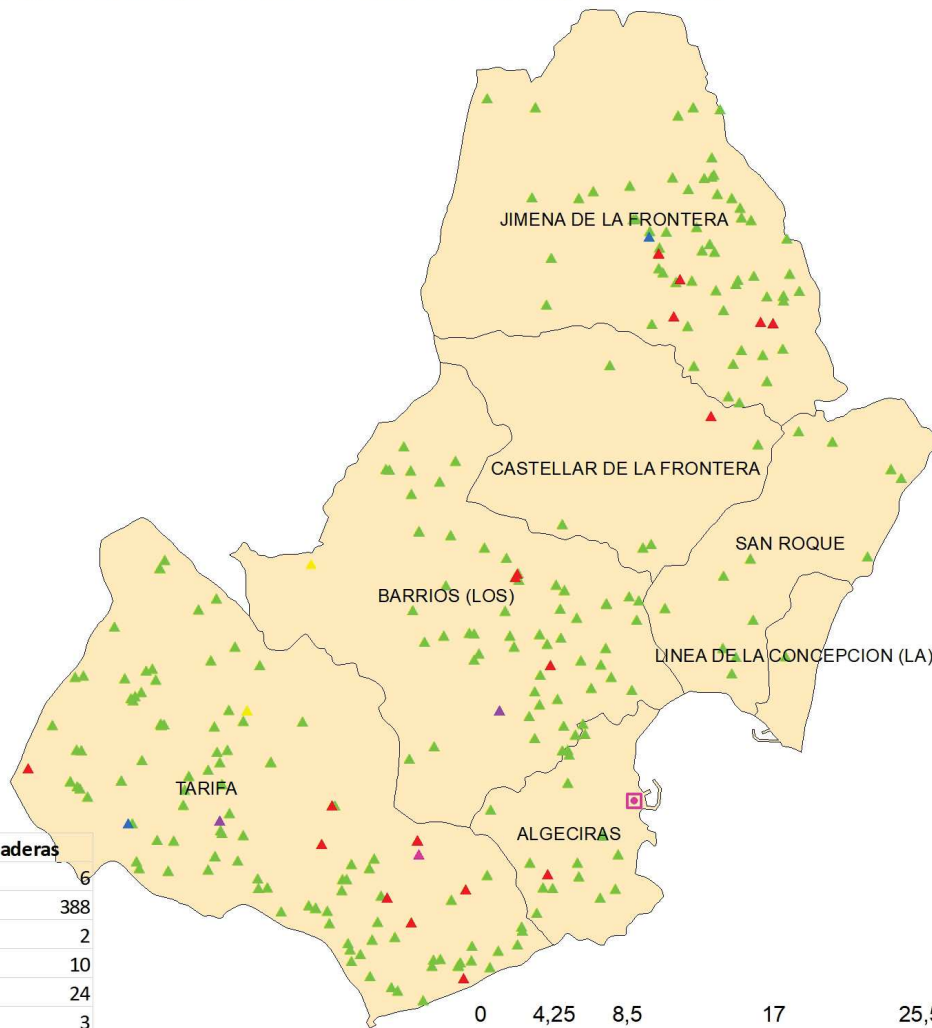

**DATOS PRODUCCIÓN ECOLÓGICA
(GANADERÍA)**
O.C.A. DE ALGECIRAS
PROVINCIA DE CÁDIZ

Sistema de Coordenadas:
ED 1950 UTM HUSO 30
Datum:
European 1950
Unidad: Metros

PLANO Nº 7
7.2

DATOS DEL DIBUJO

DIBUJADO POR: ANTONIO BRAVO RODRIGUEZ

FUENTE DEL DATO: SIPEA_01/03/2024

FECHA: 15/06/2024

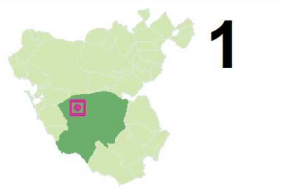

1
UBICACIÓN MUNICIPAL DE LA OCA OBJETO DE ESTUDIO DENTRO DE LA PROVINCIA DE CÁDIZ

UBICACIÓN DE LOS RECINTOS SIGPAC 2024

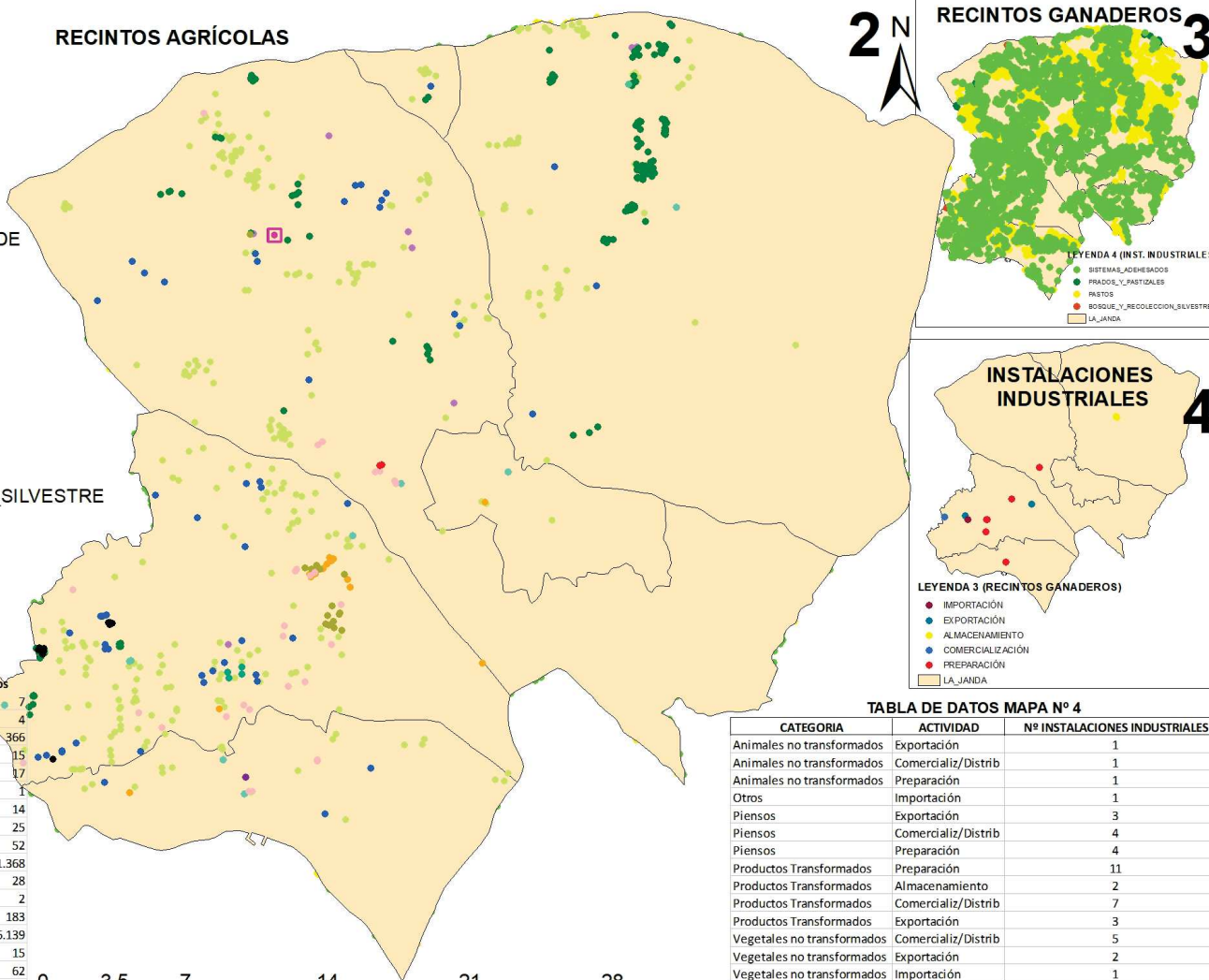

LEYENDA 2: (RECINTOS AGRÍCOLAS)

- ARROZ
- HORTÍCOLAS_BAJO_PLÁSTICO
- HORTICOLAS_AL_AIRE_LIBRE
- VIÑEDO_PARA_VINIFICACIÓN
- HERBÁCEOS_DE_REGADÍO
- PLATANERAS_Y_SUBTROPICALES
- FRUTALES_DE_PEPITA_(REGADÍO)
- FRUTALES_DE_HUESO_(REGADÍO)
- CÍTRICOS
- OLIVAR
- FRUTALES_DE_SECANO
- BARBECHO_Y_ABONO_VERDE
- AROMAS_Y_MEDICINALES
- UBICACION_OCA
- LA_JANDA
- SISTEMAS_ADEHESADOS
- PRADOS_Y_PASTIZALES
- PASTOS
- BOSQUE_Y_RECOLECCION_SILVESTRE



TABLA DE DATOS MAPA
CATEGORÍA: Animales No Transformados. ACTIVIDAD: Producción Agraria.

Aprovechamiento	Nº de Agricultores	Superficie (Ha.)	Producción Estimada (Kg.)	Nº de Recintos
AROMAS Y MEDICINALES	7	2,20	154.383	7
ARROZ	1	35,82	111.568	4
BARBECHO Y ABONO VERDE	115	1.461,60	2.163	366
BOSQUE Y RECOLECCION SILVESTRE	11	13,48	35.930	15
CÍTRICOS	5	49,45	1.913.877	17
FRUTALES DE HUESO (REGADÍO)	1	0,09	1	1
FRUTALES DE PEPITA. (REGADÍO)	9	1,83	19.095	14
FRUTALES DE SECANO	9	7,27	81.466	25
HERBÁCEOS DE REGADÍO	28	278,29	1.545.107	52
HERBÁCEOS SECANO	190	8.477,41	13.517.544	1.368
HORTÍCOLAS ALAIRE LIBRE	15	138,56	4.684.118	28
HORTÍCOLAS BAJO PLÁSTICO	1	2,59	150.300	2
OLIVAR	31	512,81	1.380.801	183
PASTOS	194	37.791,20	129.881	6.139
PLATANERAS Y SUBTROPICALES	2	139,29	2.889.800	15
PRADOS Y PASTIZALES	4	292,34	74.372	62
SISTEMAS ADEHESADOS	1	0,59	59	1
VIÑEDO PARA VINIFICACIÓN	4	13,33	65.592	17
TOTAL	628	49.218,15	26.756.057	8.316

TABLA DE DATOS MAPA Nº 4

CATEGORÍA	ACTIVIDAD	Nº INSTALACIONES INDUSTRIALES
Animales no transformados	Exportación	1
Animales no transformados	Comercializ/Distrib	1
Animales no transformados	Preparación	1
Otros	Importación	1
Piensos	Exportación	3
Piensos	Comercializ/Distrib	4
Piensos	Preparación	4
Productos Transformados	Preparación	11
Productos Transformados	Almacenamiento	2
Productos Transformados	Comercializ/Distrib	7
Productos Transformados	Exportación	3
Vegetales no transformados	Comercializ/Distrib	5
Vegetales no transformados	Exportación	2
Vegetales no transformados	Importación	1
Vegetales no transformados	Preparación	4
Vinos	Preparación	1
TOTAL		51

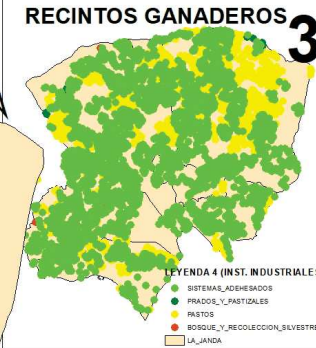
ZONIFICACIÓN DE LOS SISTEMAS ECOLÓGICOS DE PRODUCCIÓN EN ANDALUCÍA



DATOS PRODUCCIÓN ECOLÓGICA

O.C.A.DE MEDINA SIDONIA
PROVINCIA DE CÁDIZ

Sistema de Coordenadas:
ED 1950 UTM HUSO 30

Datum:
European 1950

Unidad: Metros

PLANO Nº 8
8.1

DATOS DEL DIBUJO

DIBUJADO POR: ANTONIO BRAVO RODRIGUEZ

FUENTE DEL DATO: SIPEA_01/03/2024

FECHA: 15/06/2024

UBICACIÓN DE LOS RECINTOS GANADEROS SIGPAC 2024, Y DE LA EXPLORACIONES REGA, POR ESPECIE Y Nº DE CABEZAS/COLMENAS

UBICACIÓN MUNICIPAL DE LA OCA OBJETO DE ESTUDIO DENTRO DE LA PROVINCIA DE CÁDIZ



LEYENDA GANADERÍA ECOLÓGICA

- ▲ OVINO
- ▲ CAPRINO
- ▲ BOVINO
- ▲ APICULTURA
- UBICACION_OCA
- PRADOS_Y_PASTIZALES
- PASTOS
- SISTEMAS_ADEHESADOS
- BOSQUE_Y_RECOLECCION_SILVESTRE
- LA_JANDA



TABLA DE DATOS MAPA
CATEGORÍA: Animales No Transformados. ACTIVIDAD: Producción Agraria.

Especie/Aprovechamiento	Nº Ganaderos	Nº Cabezas-Colmenas	Nº de Explotaciones Ganaderas
APICULTURA	5	1.345	5
BOVINO	267	17.478	522
CAPRINO	8	1.519	8
OVINO	6	319	7
TOTAL	286	20.661	542

ZONIFICACIÓN DE LOS SISTEMAS ECOLÓGICOS DE PRODUCCIÓN EN ANDALUCÍA

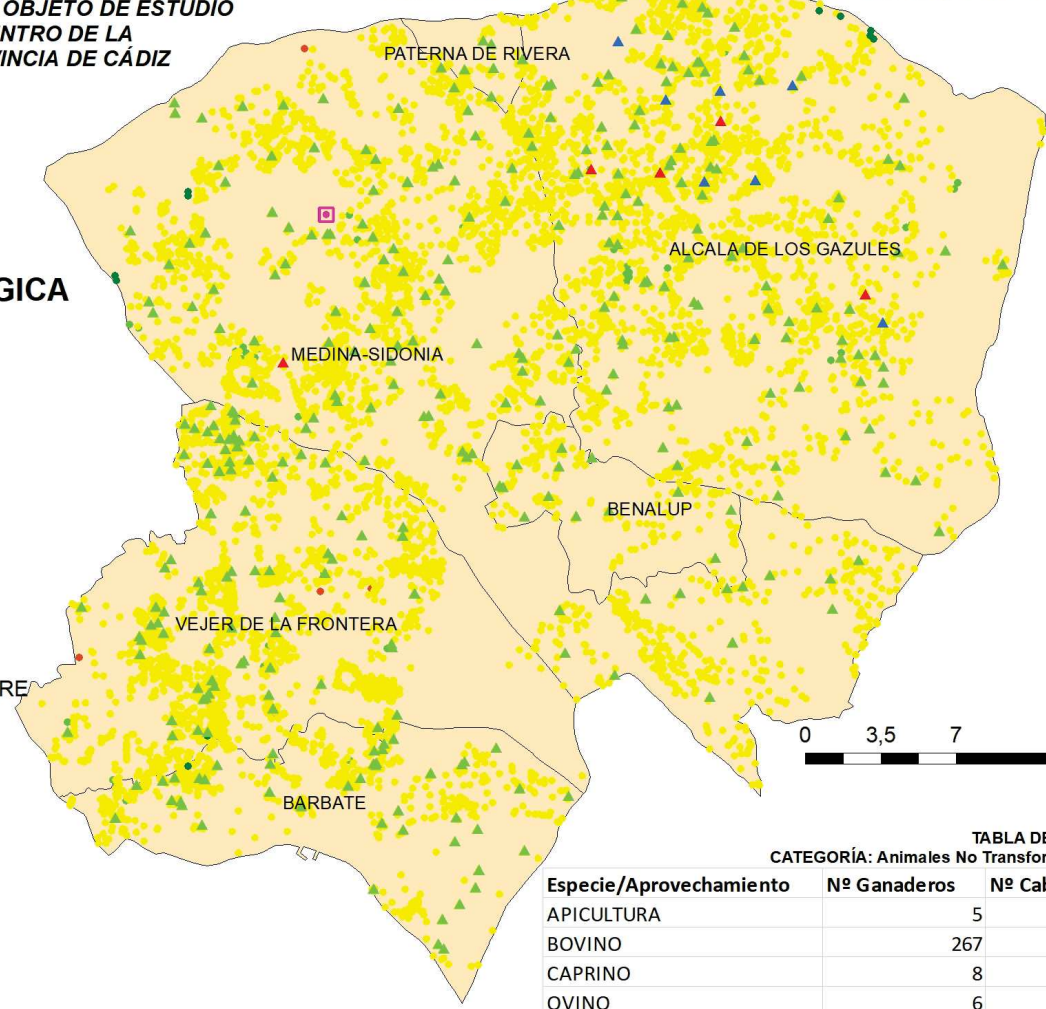

DATOS PRODUCCIÓN ECOLÓGICA (GANADERÍA)
O.C.A. DE MEDINA SIDONIA
PROVINCIA DE CÁDIZ

Sistema de Coordenadas:
ED 1950 UTM HUSO 30
Datum:
European 1950
Unidad: Metros

PLANO Nº 7
7.2

DATOS DEL DIBUJO

DIBUJADO POR: ANTONIO BRAVO RODRIGUEZ

FUENTE DEL DATO: SIPEA_01/03/2024

FECHA: 15/06/2024

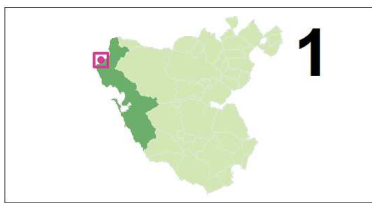

UBICACIÓN MUNICIPAL DE LA OCA OBJETO DE ESTUDIO DENTRO DE LA PROVINCIA DE CÁDIZ

UBICACIÓN DE LOS RECINTOS SIGPAC 2024

RECINTOS AGRÍCOLAS

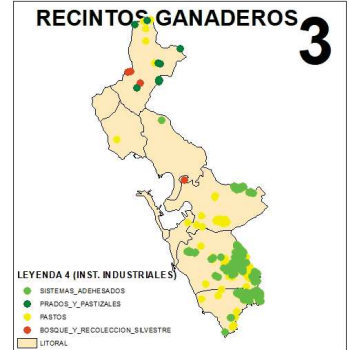

LEYENDA 4 (INST. INDUSTRIALES)

- SISTEMAS_ADEHESADOS
- PRADOS_Y_PASTIZALES
- PASTOS
- BOSQUE_Y_RECOLECCION_SILVESTRE
- LITORAL

LEYENDA 2: (RECINTOS AGRÍCOLAS)

- UBICACIÓN_OCA
- HORTÍCOLAS_BAJO_PLÁSTICO
- HORTÍCOLAS_AL_AIRE_LIBRE
- PLATANERAS_Y_SUBTROPICALES
- FRUTALES_DE_PEPITA_(REGADÍO)
- FRUTALES_DE_HUESO_(REGADÍO)
- CÍTRICOS
- HERBÁCEOS_DE_REGADÍO
- HERBÁCEOS_SECANO
- VIÑEDO_PARA_VINIFICACIÓN
- OLIVAR
- FRUTALES_DE_SECANO
- BARBECHO_Y_ABONO_VERDE
- AROMAS_Y_MEDICINALES
- LITORAL



LEYENDA 3 (RECINTOS GANADEROS)

- EXPORTACIÓN
- PREPARACIÓN
- COMERCIALIZACIÓN
- ALMACENAMIENTO
- IMPORTACIÓN
- LITORAL

TABLA DE DATOS MAPA Nº 2 y 3:
CATEGORÍA: Vegetales No Transformados. ACTIVIDAD: Producción Agraria.

Aprovechamiento	Nº de Agricultores	Superficie (Ha.)	Producción Estimada (Kg.)	Nº de Recintos
AROMAS Y MEDICINALES	3	0,07	1.644	6
BARBECHO Y ABONO VERDE	32	603,16	152	81
BOSQUE Y RECOLECCION SILVESTRE	2	154,52	461.160	2
CÍTRICOS	2	1,88	56.400	3
FRUTALES DE HUESO (REGADÍO)	2	3,61	97.082	8
FRUTALES DE PEPITA. (REGADÍO)	6	8,44	162.713	6
FRUTALES DE SECANO	3	6,47	154.087	10
HERBÁCEOS DE REGADÍO	9	56,39	440.379	17
HERBÁCEOS SECANO	58	2.973,87	4.511.842	306
HORTÍCOLAS AL AIRE LIBRE	23	109,94	3.243.608	45
HORTÍCOLAS BAJO PLÁSTICO	3	0,88	50.113	7
OLIVAR	7	70,42	144.953	30
PASTOS	25	1.287,65	2.590	276
PLATANERAS Y SUBTROPICALES	6	2,34	50.887	9
PRADOS Y PASTIZALES	4	71,33	171	7
RECOLECTORES	1	113,01	226.020	2
SEMILLAS Y VIVEROS	2	0,00	20.040	2
SISTEMAS ADEHESADOS	1	0,02	2	1
VIÑEDO PARA VINIFICACIÓN	10	110,97	586.553	52
TOTAL	199	5.574,97	10.210.396	870

TABLA DE DATOS MAPA Nº 4

CATEGORÍA	ACTIVIDAD	Nº INSTALACIONES INDUSTRIALES
Animales no transformados	Comercializ/Distrib	2
Animales no transformados	Preparación	2
Otros	Exportación	1
Otros	Preparación	5
Otros	Comercializ/Distrib	1
Productos Transformados	Preparación	17
Productos Transformados	Almacenamiento	5
Productos Transformados	Importación	3
Productos Transformados	Comercializ/Distrib	8
Productos Transformados	Exportación	1
Vegetales no transformados	Comercializ/Distrib	10
Vegetales no transformados	Exportación	2
Vegetales no transformados	Preparación	8
Vegetales no transformados	Importación	1
Vegetales no transformados	Almacenamiento	6
Vinos	Comercializ/Distrib	1
Vinos	Exportación	1
Vinos	Preparación	6
TOTAL		80

ZONIFICACIÓN DE LOS SISTEMAS ECOLÓGICOS DE PRODUCCIÓN EN ANDALUCÍA



DATOS PRODUCCIÓN ECOLÓGICA

**O.C.A. DE CHIPIONA
PROVINCIA DE CÁDIZ**

Sistema de Coordenadas:
ED 1950 UTM HUSO 30
Datum:
European 1950
Unidad: Metros

DATOS DEL DIBUJO

DIBUJADO POR: ANTONIO BRAVO RODRIGUEZ

PLANO Nº 8
8.1

FUENTE DEL DATO: SIPEA_01/03/2024

FECHA: 15/06/2024



UBICACIÓN DE LOS RECINTOS GANADEROS SIGPAC 2024, Y DE LA EXPLORACIONES REGA, POR ESPECIE Y Nº DE CABEZAS/COLMENAS

UBICACIÓN MUNICIPAL DE LA OCA OBJETO DE ESTUDIO DENTRO DE LA PROVINCIA DE CÁDIZ



LEYENDA: GANADERÍA ECOLÓGICA

- UBICACIÓN_OCA
- ▲ BOVINO
- ▲ APICULTURA
- BOSQUE_Y_RECOLECCION_SILVESTRE
- PRADOS_Y_PASTIZALES
- PASTOS
- SISTEMAS_ADEHESADOS
- LITORAL

TABLA DE DATOS MAPA
CATEGORÍA: Animales No Transformados. ACTIVIDAD: Producción Agraria.

Especie/Aprovechamiento	Nº Ganaderos	Nº Cabezas-Colmenas	Nº de Explotaciones Ganaderas
APICULTURA	7	836	7
BOVINO	25	1.225	59
TOTAL	32	2.061	66



ZONIFICACIÓN DE LOS SISTEMAS ECOLÓGICOS DE PRODUCCIÓN EN ANDALUCÍA



DATOS PRODUCCIÓN ECOLÓGICA (GANADERÍA)
O.C.A. DE CHIPIONA
PROVINCIA DE CÁDIZ

Sistema de Coordenadas:
ED 1950 UTM HUSO 30
Datum:
European 1950
Unidad: Metros

DATOS DEL DIBUJO

DIBUJADO POR: ANTONIO BRAVO RODRIGUEZ

PLANO Nº 8
8.2

FUENTE DEL DATO: SIPEA_01/03/2024

FECHA: 15/06/2024

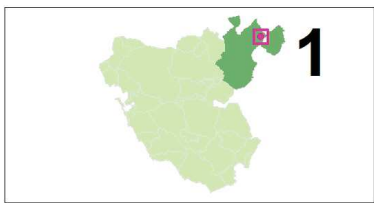

UBICACIÓN MUNICIPAL DE LA OCA OBJETO DE ESTUDIO DENTRO DE LA PROVINCIA DE CÁDIZ

UBICACIÓN DE LOS RECINTOS SIGPAC 2024

RECINTOS AGRÍCOLAS

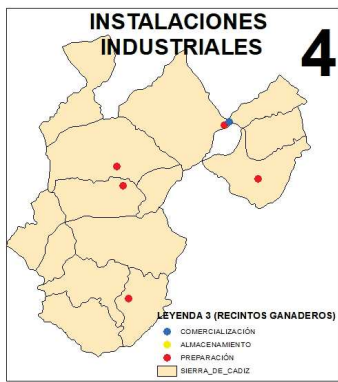
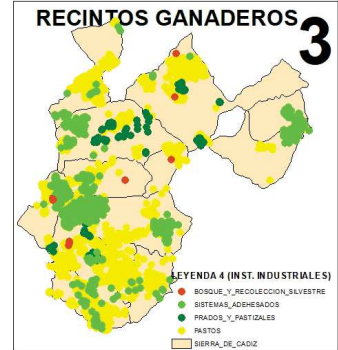
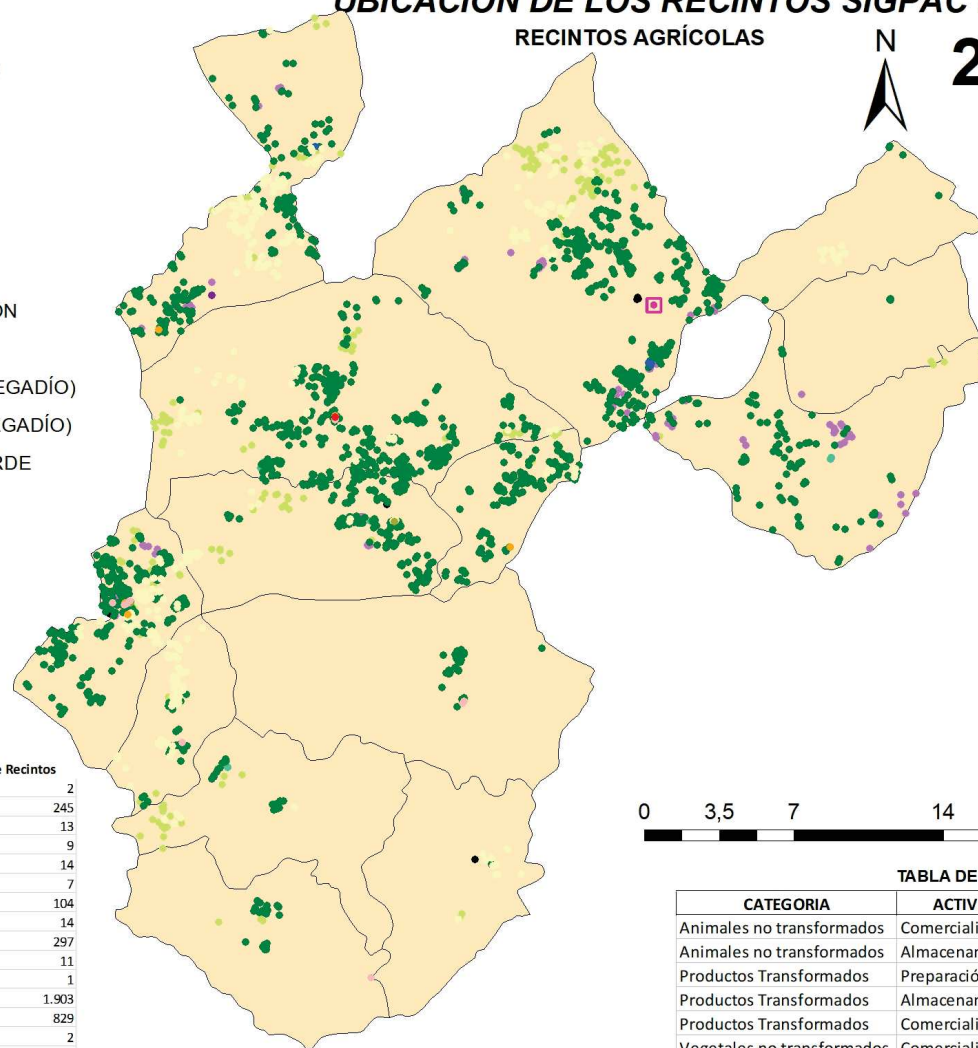

LEYENDA 2: (RECINTOS AGRÍCOLAS)

- ▣ UBICACION_OCA
- HORTÍCOLAS_BAJO_PLÁSTICO
- HORTICOLAS_AL_AIRE_LIBRE
- CÍTRICOS
- PLATANERAS_Y_SUBTROPICALES
- HERBÁCEOS_SECANO
- HERBÁCEOS_DE_REGADÍO
- OLIVAR
- VIÑEDO_PARA_VINIFICACIÓN
- FRUTALES_DE_SECANO
- FRUTALES_DE_PEPITA_(REGADÍO)
- FRUTALES_DE_HUESO_(REGADÍO)
- BARBECHO_Y_ABONO_VERDE
- AROMAS_Y_MEDICINALES
- SIERRA_DE_CADIZ

TABLA DE DATOS MAPA Nº 2 y 3:
CATEGORÍA: Vegetales No Transformados. ACTIVIDAD: Producción Agraria.

Aprovechamiento	Nº de Agricultores	Superficie (Ha.)	Producción Estimada (Kg.)	Nº de Recintos
AROMAS Y MEDICINALES	2	1,99	115.560	2
BARBECHO Y ABONO VERDE	42	1.238,01	338	245
BOSQUE Y RECOLECCION SILVESTRE	8	15,97	1	13
CÍTRICOS	5	1,26	38.262	9
FRUTALES DE HUESO (REGADÍO)	10	7,81	44.530	14
FRUTALES DE PEPITA. (REGADÍO)	6	1,04	9.663	7
FRUTALES DE SECANO	33	249,45	62.845	104
HERBÁCEOS DE REGADÍO	5	14,36	66.725	14
HERBÁCEOS SECANO	43	1.404,80	2.714.948	297
HORTICOLAS AL AIRE LIBRE	5	4,78	43.320	11
HORTÍCOLAS BAJO PLÁSTICO	1	0,03	0	1
OLIVAR	313	3.210,35	5.558.803	1.903
PASTOS	31	7.000,73	80.033	829
PLATANERAS Y SUBTROPICALES	2	0,34	12.379	2
PRADOS Y PASTIZALES	10	1.796,30	176.532	119
SISTEMAS ADEHESADOS	3	2,93	293	4
VIÑEDO PARA VINIFICACIÓN	3	9,67	57.049	7
TOTAL	522	14.959,82	8.981.281	3.581



TABLA DE DATOS MAPA Nº 4

CATEGORIA	ACTIVIDAD	Nº INSTALACIONES INDUSTRIALES
Animales no transformados	Comercializ/Distrib	1
Animales no transformados	Almacenamiento	1
Productos Transformados	Preparación	6
Productos Transformados	Almacenamiento	2
Productos Transformados	Comercializ/Distrib	2
Vegetales no transformados	Comercializ/Distrib	2
Vegetales no transformados	Almacenamiento	2
Vinos	Preparación	1
TOTAL		17

ZONIFICACIÓN DE LOS SISTEMAS ECOLÓGICOS DE PRODUCCIÓN EN ANDALUCÍA



DATOS PRODUCCIÓN ECOLÓGICA

O.C.A. SIERRA DE CÁDIZ
PROVINCIA DE CÁDIZ

Sistema de Coordenadas:
ED 1950 UTM HUSO 30
Datum:
European 1950
Unidad: Metros

DATOS DEL DIBUJO

DIBUJADO POR: ANTONIO BRAVO RODRIGUEZ

PLANO Nº 8
8.1

FUENTE DEL DATO: SIPEA_01/03/2024

FECHA: 15/06/2024

UBICACIÓN DE LOS RECINTOS GANADEROS SIGPAC 2024, Y DE LA EXPLOTACIONES REGA, POR ESPECIE Y N° DE CABEZAS/COLMENAS

UBICACIÓN MUNICIPAL DE LA OCA OBJETO DE ESTUDIO DENTRO DE LA PROVINCIA DE CÁDIZ

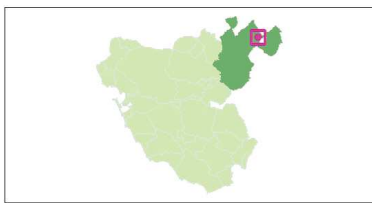

LEYENDA: GANADERÍA ECOLÓGICA

- UBICACION_OCA
- ▲ PORCINO
- ▲ APICULTURA
- ▲ CAPRINO
- ▲ OVINO
- ▲ BOVINO
- BOSQUE_Y_RECOLECCION_SILVESTRE
- PASTOS
- PRADOS_Y_PASTIZALES
- SISTEMAS_ADEHESADOS
- SIERRA_DE_CADIZ



TABLA DE DATOS MAPA
CATEGORÍA: Animales No Transformados. ACTIVIDAD: Producción Agraria.

Especie/Aprovechamiento	Nº Ganaderos	Nº Cabezas-Colmenas	Nº de Explotaciones Ganaderas
APICULTURA	6	611	6
BOVINO	82	3.181	108
CABALLAR	1	1	1
CAPRINO	21	5.831	21
OVINO	41	5.157	61
PORCINO	6	134	7
TOTAL	157	14.915	204

ZONIFICACIÓN DE LOS SISTEMAS ECOLÓGICOS DE PRODUCCIÓN EN ANDALUCÍA

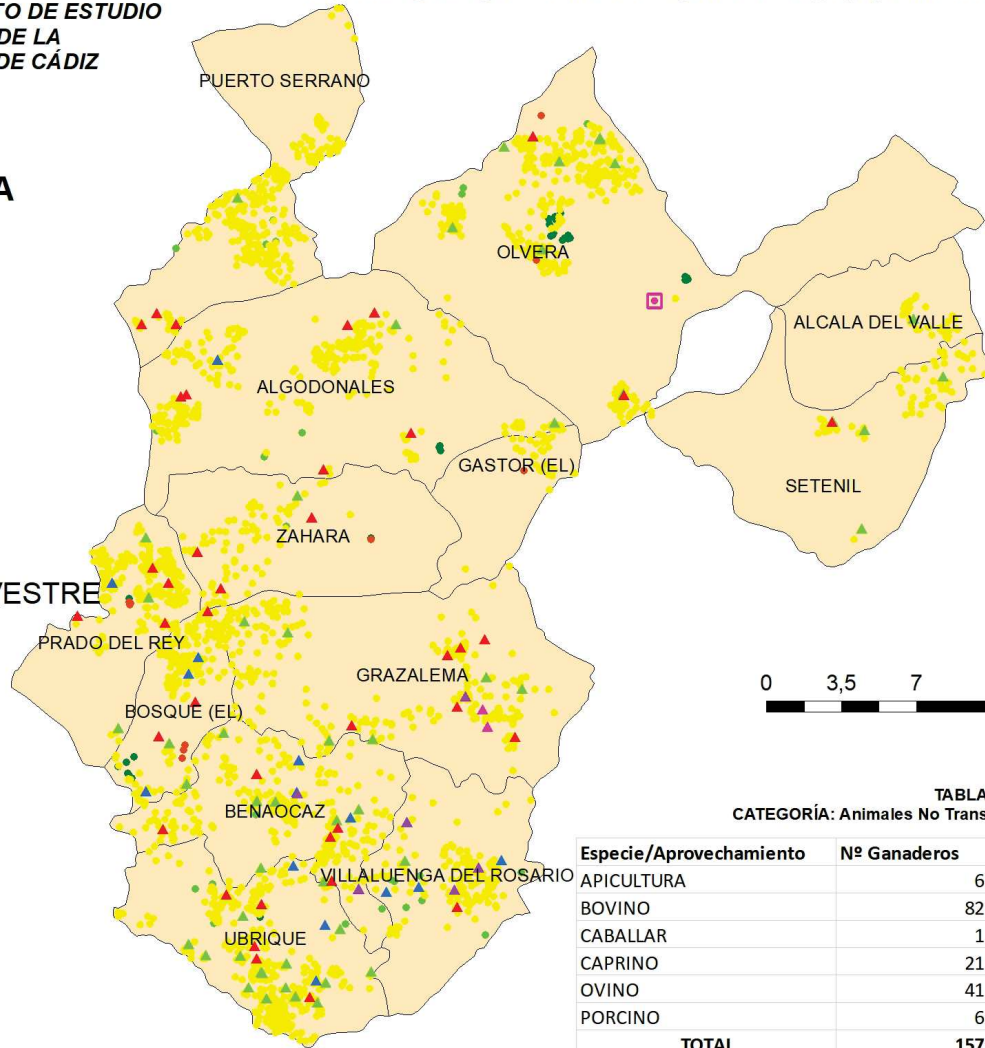

DATOS PRODUCCIÓN ECOLÓGICA (GANADERÍA)
O.C.A. SIERRA DE CÁDIZ
PROVINCIA DE CÁDIZ

Sistema de Coordenadas:
ED 1950 UTM HUSO 30
Datum:
European 1950
Unidad: Metros

DATOS DEL DIBUJO

DIBUJADO POR: ANTONIO BRAVO RODRIGUEZ

PLANO Nº 9
9.2

FUENTE DEL DATO: SIPEA_01/03/2024

FECHA: 15/06/2024

OFICINAS COMARCALES AGRARIAS DE ANDALUCÍA. **DENOMINACIÓN OFICIAL PROVINCIA DE CÓRDOBA**

PROVINCIA	DENOMINACIÓN OFICIAL *	COMARCA	LOCALIDAD SEDE
CÓRDOBA	Oficina Comarcal Agraria del Guadajoz y Campiña Este	Guadajoz y Campiña Este	Baena
CÓRDOBA	Oficina Comarcal Agraria de Los Pedroches II	Los Pedroches II	Hinojosa del Duque
CÓRDOBA	Oficina Comarcal Agraria de La Subbética	Subbética	Lucena
CÓRDOBA	Oficina Comarcal Agraria de La Campiña Sur	Campiña Sur	Montilla
CÓRDOBA	Oficina Comarcal Agraria del Alto Guadalquivir	Alto Guadalquivir	Montoro
CÓRDOBA	Oficina Comarcal Agraria del Valle del Guadiato	Valle del Guadiato	Peñarroya-Pueblonuevo
CÓRDOBA	Oficina Comarcal Agraria de la Vega del Guadalquivir	Vega del Guadalquivir	Posadas
CÓRDOBA	Oficina Comarcal Agraria de Los Pedroches I	Los Pedroches I	Pozoblanco
CÓRDOBA	Oficina Comarcal Agraria de Los Pedroches III	Los Pedroches III	Villanueva de Córdoba

DENOMINACIÓN OFICIAL *	ÁMBITO TERRITORIAL
Oficina Comarcal Agraria del Guadajoz y Campiña Este	Baena, Castro del Río, Doña Mencía, Espejo, Luque, Nueva Carteya, Valenzuela y Zuheros.
Oficina Comarcal Agraria de Los Pedroches II	Belalcázar, Fuente la Lancha, Hinojosa del Duque, El Viso, Villaralto y Villanueva del Duque.
Oficina Comarcal Agraria de La Subbética	Almedinilla, Benamejí, Cabra, Carcabuey, Fuente Tójar, Iznájar, Encinas Reales, Lucena, Palenciana, Priego de Córdoba y Rute.
Oficina Comarcal Agraria de La Campiña Sur	Aguilar de la Frontera, Fernán Núñez, La Guijarrosa, Montalbán, Montemayor, Montilla, Monturque, Moriles, La Rambla, Puente Genil, Santaella y San Sebastián de los Ballesteros.
Oficina Comarcal Agraria del Alto Guadalquivir	Adamuz, Bujalance, Cañete de las Torres, El Carpio, Montoro, Pedro Abad, Villa del Río y Villafranca de Córdoba.
Oficina Comarcal Agraria del Valle del Guadiato	Belmez, Los Blázquez, Espiel, Fuente Obejuna, La Granjuela, Obejo, Peñarroya-Pueblonuevo, Valsequillo, Villaharta, Villanueva del Rey y Villaviciosa de Córdoba.
Oficina Comarcal Agraria de la Vega del Guadalquivir	Almodóvar del Río, La Carlota, Córdoba, Fuente Carreteros, Fuente Palmera, Guadalcázar, Hornachuelos, Palma del Río, Posadas y La Victoria.
Oficina Comarcal Agraria de Los Pedroches I	Alcaracejos, Añora, Dos Torres, El Guijo, Pedroche, Pozoblanco, Santa Eufemia y Torrecampo.
Oficina Comarcal Agraria de Los Pedroches III	Cardeña, Conquista y Villanueva de Córdoba.

* Elaboración propia en virtud a la Orden de creación de cada una de las OCA, publicadas en el BOJA correspondiente. Ver punto 7.1.1.2.

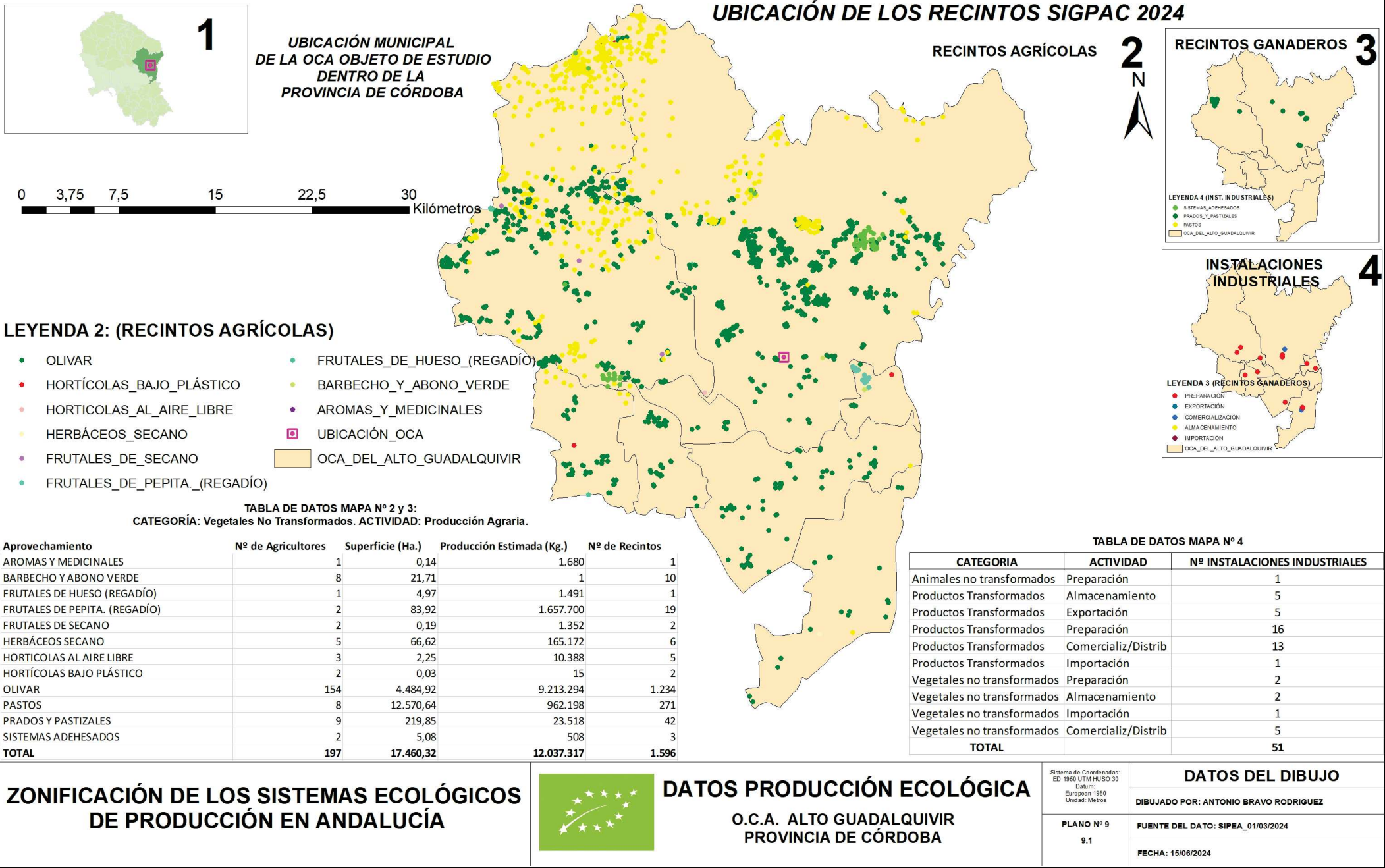

1

UBICACIÓN MUNICIPAL DE LA OCA OBJETO DE ESTUDIO DENTRO DE LA PROVINCIA DE CÓRDOBA

UBICACIÓN DE LOS RECINTOS SIGPAC 2024

RECINTOS AGRÍCOLAS



RECINTOS GANADEROS 3

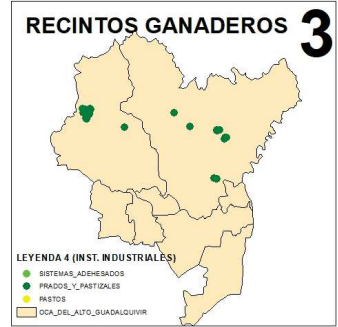

LEYENDA 4 (INST. INDUSTRIALES)
 ● SISTEMAS_ADEHESADOS
 ● PRADOS_Y_PASTIZALES
 ● PASTOS
 ■ OCA_DEL_ALTO_GUADALQUIVIR

INSTALACIONES INDUSTRIALES 4



LEYENDA 3 (RECINTOS GANADEROS)
 ● PREPARACIÓN
 ● EXPORTACIÓN
 ● COMERCIALIZACIÓN
 ● ALMACENAMIENTO
 ● IMPORTACIÓN
 ■ OCA_DEL_ALTO_GUADALQUIVIR

LEYENDA 2: (RECINTOS AGRÍCOLAS)

- OLIVAR
- HORTÍCOLAS_BAJO_PLÁSTICO
- HORTICOLAS_AL_AIRE_LIBRE
- HERBÁCEOS_SECANO
- FRUTALES_DE_SECANO
- FRUTALES_DE_PEPITA_(REGADÍO)
- FRUTALES_DE_HUESO_(REGADÍO)
- BARBECHO_Y_ABONO_VERDE
- AROMAS_Y_MEDICINALES
- UBICACIÓN_OCA
- OCA_DEL_ALTO_GUADALQUIVIR

TABLA DE DATOS MAPA N° 2 y 3:
 CATEGORÍA: Vegetales No Transformados. ACTIVIDAD: Producción Agraria.

Aprovechamiento	Nº de Agricultores	Superficie (Ha.)	Producción Estimada (Kg.)	Nº de Recintos
AROMAS Y MEDICINALES	1	0,14	1.680	1
BARBECHO Y ABONO VERDE	8	21,71	1	10
FRUTALES DE HUESO (REGADÍO)	1	4,97	1.491	1
FRUTALES DE PEPITA. (REGADÍO)	2	83,92	1.657.700	19
FRUTALES DE SECANO	2	0,19	1.352	2
HERBÁCEOS SECANO	5	66,62	165.172	6
HORTICOLAS AL AIRE LIBRE	3	2,25	10.388	5
HORTÍCOLAS BAJO PLÁSTICO	2	0,03	15	2
OLIVAR	154	4.484,92	9.213.294	1.234
PASTOS	8	12.570,64	962.198	271
PRADOS Y PASTIZALES	9	219,85	23.518	42
SISTEMAS ADEHESADOS	2	5,08	508	3
TOTAL	197	17.460,32	12.037.317	1.596

TABLA DE DATOS MAPA N° 4

CATEGORIA	ACTIVIDAD	Nº INSTALACIONES INDUSTRIALES
Animales no transformados	Preparación	1
Productos Transformados	Almacenamiento	5
Productos Transformados	Exportación	5
Productos Transformados	Preparación	16
Productos Transformados	Comercializ/Distrib	13
Productos Transformados	Importación	1
Vegetales no transformados	Preparación	2
Vegetales no transformados	Almacenamiento	2
Vegetales no transformados	Importación	1
Vegetales no transformados	Comercializ/Distrib	5
TOTAL		51

ZONIFICACIÓN DE LOS SISTEMAS ECOLÓGICOS DE PRODUCCIÓN EN ANDALUCÍA



DATOS PRODUCCIÓN ECOLÓGICA

O.C.A. ALTO GUADALQUIVIR
 PROVINCIA DE CÓRDOBA

Sistema de Coordenadas:
 ED 1950 UTM HUSO 30
 Datum:
 European 1950
 Unidad: Metros

DATOS DEL DIBUJO

DIBUJADO POR: ANTONIO BRAVO RODRIGUEZ

PLANO N° 9
 9.1

FUENTE DEL DATO: SIPEA_01/03/2024

FECHA: 15/06/2024

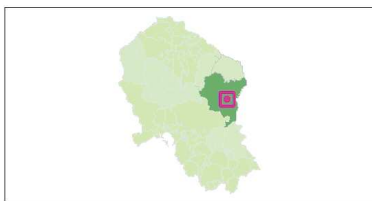

**UBICACIÓN DE LOS RECINTOS GANADEROS SIGPAC 2024, Y DE LA EXPLOTACIONES REGA,
POR ESPECIE Y N° DE CABEZAS/COLMENAS**

*UBICACIÓN MUNICIPAL
DE LA OCA OBJETO DE ESTUDIO
DENTRO DE LA
PROVINCIA DE CÓRDOBA*



LEYENDA: GANADERÍA ECOLÓGICA

- UBICACIÓN_OCA
- ▲ PORCINO
- ▲ CAPRINO
- ▲ OVINO
- ▲ CABALLAR
- ▲ BOVINO
- ▲ APICULTURA
- SISTEMAS_ADEHESADOS
- PRADOS_Y_PASTIZALES
- PASTOS
- ALTO_GUADALQUIVIR



TABLA DE DATOS MAPA
CATEGORÍA: Animales No Transformados. ACTIVIDAD: Producción Agraria.

Especie/Aprovechamiento	Nº Ganaderos	Nº Cabezas-Colmenas	Nº de Explotaciones Ganaderas
APICULTURA	2	838	2
BOVINO	42	1.603	81
CABALLAR	1	19	1
CAPRINO	1	15	1
OVINO	19	1.651	38
PORCINO	1	21	1
TOTAL	66	4.147	124

**ZONIFICACIÓN DE LOS SISTEMAS ECOLÓGICOS
DE PRODUCCIÓN EN ANDALUCÍA**

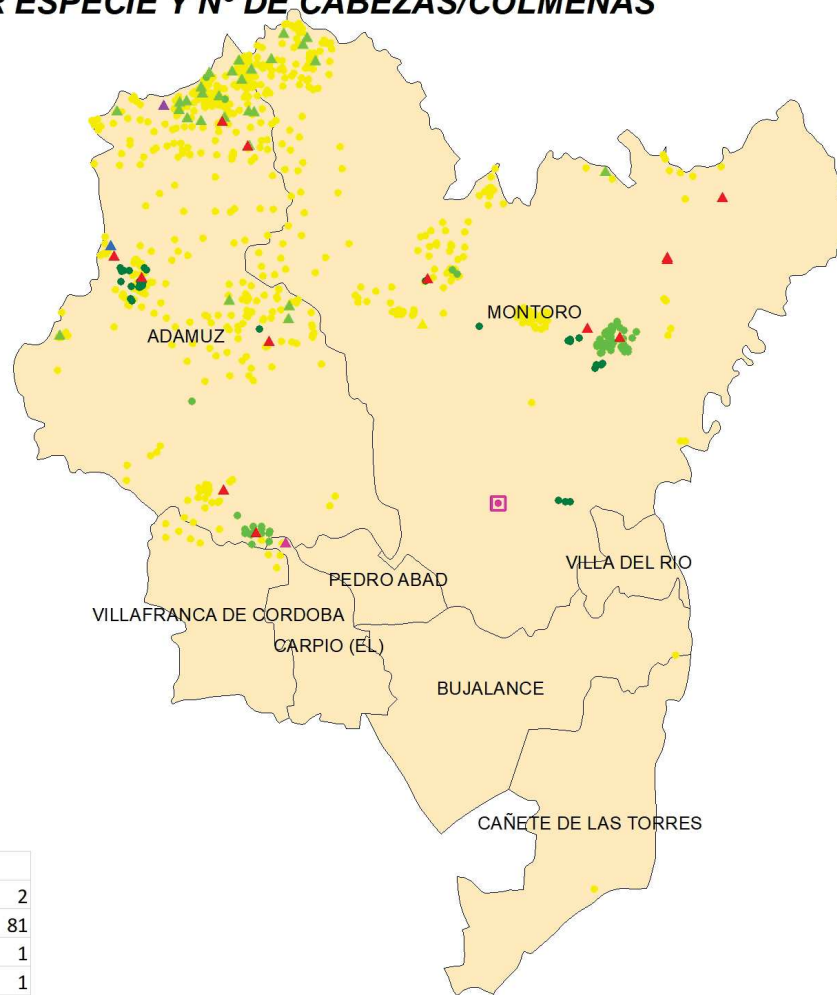

**DATOS PRODUCCIÓN ECOLÓGICA
(GANADERÍA)**
O.C.A. ALTO GUADALQUIVIR
PROVINCIA DE CÓRDOBA

Sistema de Coordenadas:
ED 1950 UTM HUSO 30
Datum:
European 1950
Unidad: Metros

PLANO Nº 9
9.2

DATOS DEL DIBUJO

DIBUJADO POR: ANTONIO BRAVO RODRIGUEZ

FUENTE DEL DATO: SIPEA_01/03/2024

FECHA: 15/06/2024

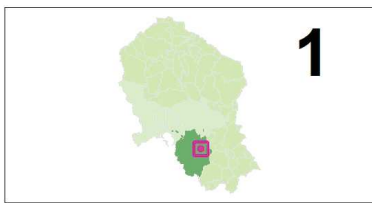

1
UBICACIÓN MUNICIPAL DE LA OCA OBJETO DE ESTUDIO DENTRO DE LA PROVINCIA DE CÓRDOBA

LEYENDA: (RECINTOS AGRÍCOLAS)

- VIÑEDO_PARA_VINIFICACIÓN
- PLATANERAS_Y_SUBTROPICALES
- OLIVAR
- HORTÍCOLAS_BAJO_PLÁSTICO
- HORTICOLAS_AL_AIRE_LIBRE
- HERBÁCEOS_SECANO
- HERBÁCEOS_DE_REGADÍO
- FRUTALES_DE_SECANO
- FRUTALES_DE_PEPITA_(REGADÍO)
- FRUTALES_DE_HUESO_(REGADÍO)
- CÍTRICOS
- BARBECHO_Y_ABONO_VERDE
- UBICACIÓN_OCA.
- OCA_DE_LA_CAMPIÑA_SUR



UBICACIÓN DE LOS RECINTOS SIGPAC 2024



TABLA DE DATOS MAPA Nº 2 y 3:
CATEGORÍA: Vegetales No Transformados. ACTIVIDAD: Producción Agraria.

Aprovechamiento	Nº de Agricultores	Superficie (Ha.)	Producción Estimada (Kg.)	Nº de Recintos
BARBECHO Y ABONO VERDE	10	42,92		17
BOSQUE Y RECOLECCION SILVESTRE	2	0,40		2
CÍTRICOS	2	0,45	13.500	3
FRUTALES DE HUESO (REGADÍO)	7	36,77	36.172	21
FRUTALES DE PEPITA. (REGADÍO)	3	0,36	1.360	8
FRUTALES DE SECANO	11	35,57	44.415	25
HERBÁCEOS DE REGADÍO	7	53,84	671.836	33
HERBÁCEOS SECANO	7	67,52	109.557	28
HORTICOLAS AL AIRE LIBRE	17	149,96	2.881.764	40
HORTÍCOLAS BAJO PLÁSTICO	3	1,13	31.622	5
OLIVAR	130	2.193,34	4.680.296	737
PASTOS	2	0,09		7
PLATANERAS Y SUBTROPICALES	3	0,48	13.500	4
SISTEMAS ADEHESADOS	1	0,13	13	1
VIÑEDO PARA VINIFICACIÓN	18	103,52	445.932	53
TOTAL	223	2.686,48	8.929.991	983

TABLA DE DATOS MAPA Nº 4

CATEGORIA	ACTIVIDAD	Nº INSTALACIONES INDUSTRIALES
Productos Transformados	Preparación	29
Productos Transformados	Almacenamiento	3
Productos Transformados	Exportación	6
Productos Transformados	Comercializ/Distrib	17
Productos Transformados	Importación	1
Vegetales no transformados	Preparación	9
Vegetales no transformados	Almacenamiento	1
Vegetales no transformados	Importación	1
Vegetales no transformados	Exportación	5
Vegetales no transformados	Comercializ/Distrib	11
Vinos	Preparación	2
Vinos	Comercializ/Distrib	2
TOTAL		87

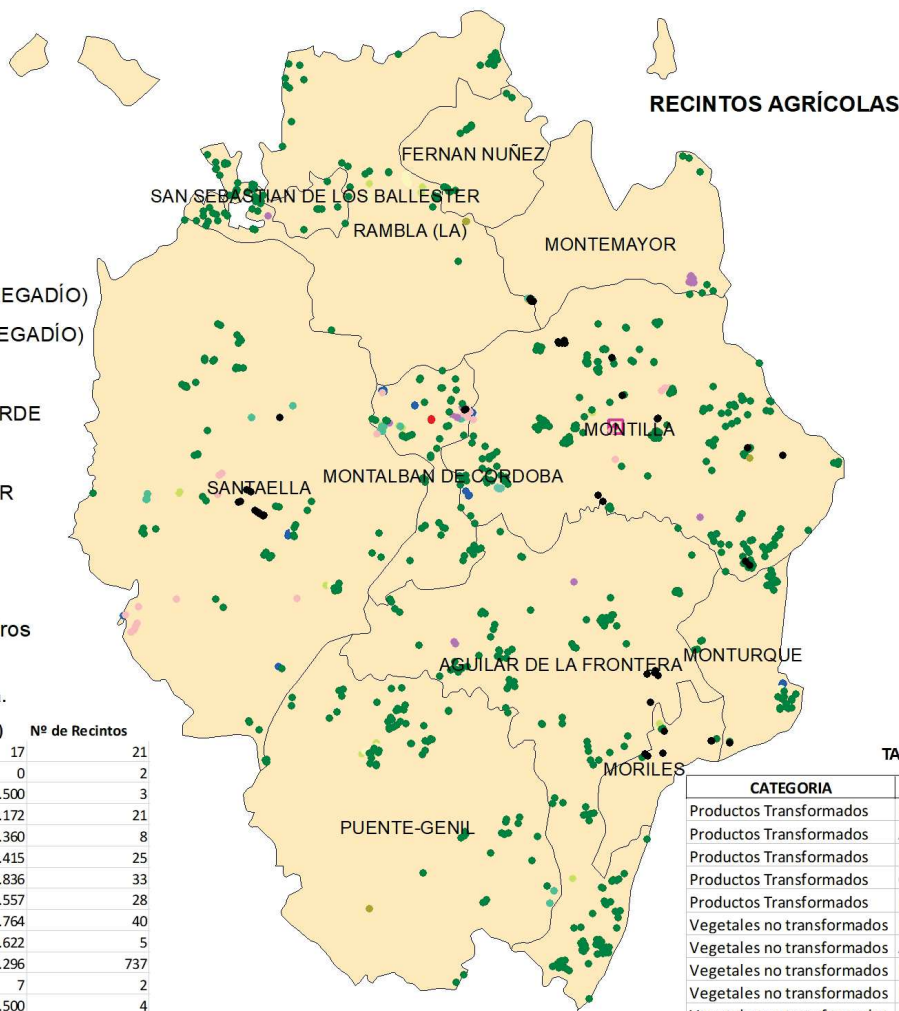
ZONIFICACIÓN DE LOS SISTEMAS ECOLÓGICOS DE PRODUCCIÓN EN ANDALUCÍA



DATOS PRODUCCIÓN ECOLÓGICA

O.C.A. CAMPIÑA SUR
PROVINCIA DE CÓRDOBA

Sistema de Coordenadas:
ED 1950 UTM HUSO 30
Datum:
European 1950
Unidad: Metros

PLANO Nº 9
9.1

DATOS DEL DIBUJO

DIBUJADO POR: ANTONIO BRAVO RODRIGUEZ

FUENTE DEL DATO: SIPEA_01/03/2024

FECHA: 15/06/2024



1

UBICACIÓN MUNICIPAL DE LA OCA OBJETO DE ESTUDIO DENTRO DE LA PROVINCIA DE CÓRDOBA

UBICACIÓN DE LOS RECINTOS SIGPAC 2024

RECINTOS AGRÍCOLAS 2

2

RECINTOS GANADEROS 3

3



LEYENDA 2: (RECINTOS AGRÍCOLAS)

- VIÑEDO_PARA_VINIFICACIÓN
- HERBÁCEOS_SECANO
- HERBÁCEOS_DE_REGADÍO
- FRUTALES_DE_SECANO
- FRUTALES_DE_PEPITA_(REGADÍO)
- FRUTALES_DE_HUESO_(REGADÍO)
- OLIVAR
- BARBECHO_Y_ABONO_VERDE
- ◻ UBICACION_OCA
- ◻ OCA_DEL_GUADAJÓZ_Y_CAMPIÑA_ESTE

LEYENDA 4 (INST. INDUSTRIALES)

- SISTEMAS_ADEHESADOS
- PRADOS_Y_PASTIZALES
- PASTOS
- BOSQUE_Y_RECOLECCION_SILVESTRE
- ◻ OCA_DEL_GUADAJÓZ_Y_CAMPIÑA_ESTE

INSTALACIONES INDUSTRIALES 4

4

LEYENDA 3 (RECINTOS GANADEROS)

- IMPORTACIÓN
- EXPORTACIÓN
- COMERCIALIZACIÓN
- ALMACENAMIENTO
- PREPARACIÓN
- ◻ OCA_DEL_GUADAJÓZ_Y_CAMPIÑA_ESTE



TABLA DE DATOS MAPA Nº 2 y 3:
CATEGORÍA: Vegetales No Transformados. ACTIVIDAD: Producción Agraria.

Aprovechamiento	Nº de Agricultores	Superficie (Ha.)	Producción Estimada (Kg.)	Nº de Recintos
BARBECHO Y ABONO VERDE	3	5,52	0	10
BOSQUE Y RECOLECCION SILVESTRE	2	3,74	0	4
FRUTALES DE HUESO (REGADÍO)	3	13,06	6.540	6
FRUTALES DE PEPITA. (REGADÍO)	1	9,26	18.520	2
FRUTALES DE SECANO	13	44,80	31.628	51
HERBÁCEOS DE REGADÍO	3	27,83	58.960	5
HERBÁCEOS SECANO	8	64,18	262.416	22
HORTICOLAS AL AIRE LIBRE	1	0,05	0	1
OLIVAR	254	6.039,17	12.031.965	1.904
PASTOS	4	1,18	98	5
PRADOS Y PASTIZALES	6	8,89	699	12
SISTEMAS ADEHESADOS	1	0,54	54	1
VIÑEDO PARA VINIFICACIÓN	2	1,61	6.342	5
TOTAL	301	6.219,83	12.417.222	2.028

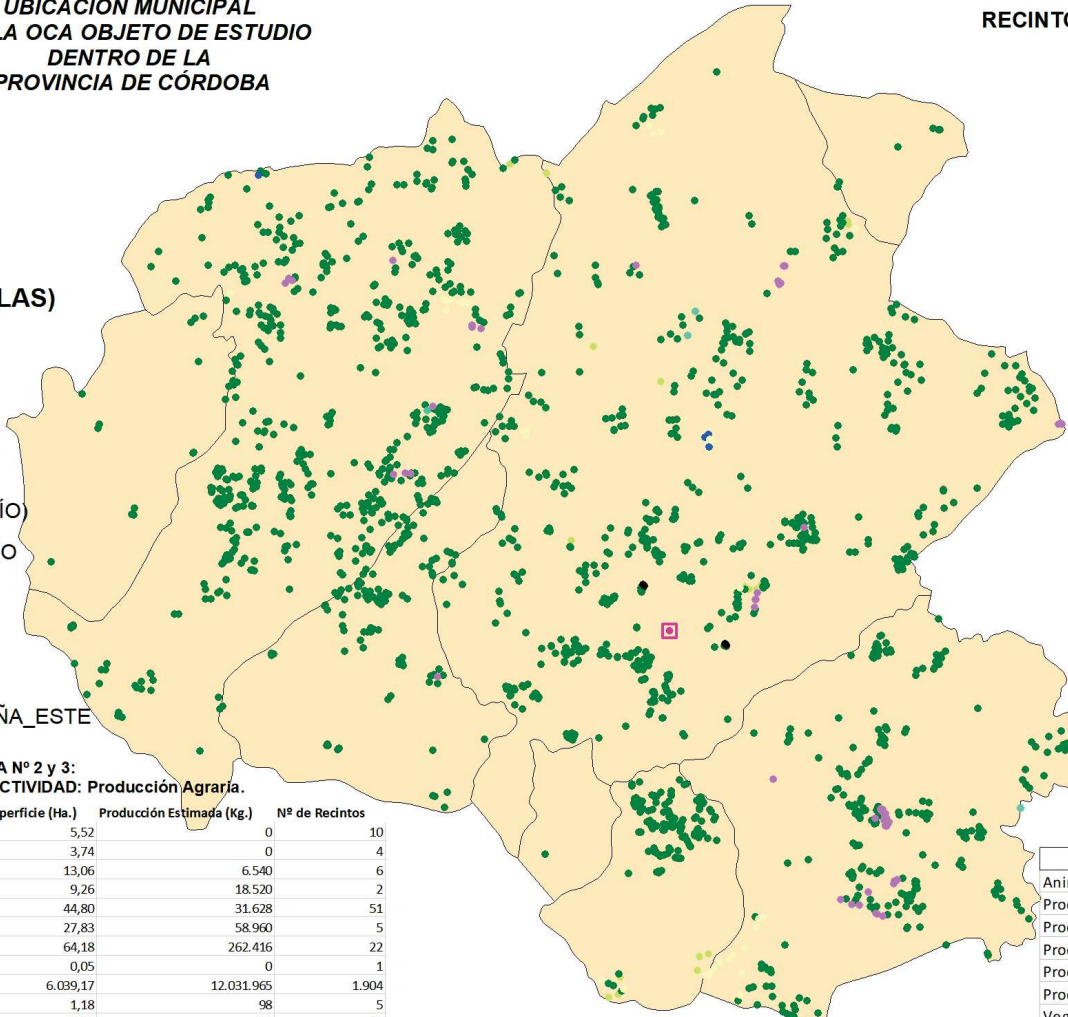

TABLA DE DATOS MAPA Nº 4

CATEGORÍA	ACTIVIDAD	Nº INSTALACIONES INDUSTRIALES
Animales no transformados	Comercializ/Distrib	1
Productos Transformados	Preparación	23
Productos Transformados	Almacenamiento	3
Productos Transformados	Comercializ/Distrib	12
Productos Transformados	Importación	1
Productos Transformados	Exportación	2
Vegetales no transformados	Preparación	1
Vegetales no transformados	Almacenamiento	1
Vegetales no transformados	Comercializ/Distrib	5
TOTAL		49

ZONIFICACIÓN DE LOS SISTEMAS ECOLÓGICOS DE PRODUCCIÓN EN ANDALUCÍA



DATOS PRODUCCIÓN ECOLÓGICA

O.C.A. DEL GUADAJÓZ Y CAMPIÑA ESTE
PROVINCIA DE CÓRDOBA

Sistema de Coordenadas:
ED 1950 UTM HUSO 30
Datum:
European 1950
Unidad: Metros

PLANO Nº 11
11.1

DATOS DEL DIBUJO

DIBUJADO POR: ANTONIO BRAVO RODRIGUEZ

FUENTE DEL DATO: SIPEA_01/03/2024

FECHA: 15/06/2024

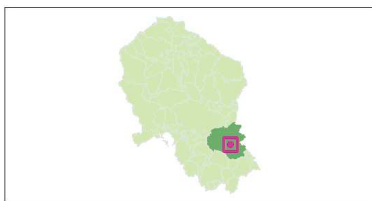

**UBICACIÓN DE LOS RECINTOS GANADEROS SIGPAC 2024, Y DE LA EXPLOTACIONES REGA,
POR ESPECIE Y N° DE CABEZAS/COLMENAS**

*UBICACIÓN MUNICIPAL
DE LA OCA OBJETO DE ESTUDIO
DENTRO DE LA
PROVINCIA DE CÓRDOBA*



LEYENDA: GANADERÍA ECOLÓGICA

- UBICACION_OCA
- ▲ PORCINO
- ▲ CAPRINO
- ▲ BOVINO
- ▲ CABALLAR
- BOSQUE_Y_RECOLECCIÓN_SILVESTRE
- PASTOS
- PRADOS_Y_PASTIZALES
- SISTEMAS_ADEHESADOS
- OCA_DEL_GUADAJOZ_Y_CAMPIÑA_ESTE



TABLA DE DATOS MAPA
CATEGORÍA: Animales No Transformados. ACTIVIDAD: Producción Agraria.

Especie/Aprovechamiento	Nº Ganaderos	Nº Cabezas-Colmenas	Nº de Explotaciones Ganaderas
BOVINO	3	190	3
CABALLAR	1	6	1
CAPRINO	4	2.546	5
OVINO	4	1.672	4
TOTAL	12	4.414	13



**ZONIFICACIÓN DE LOS SISTEMAS ECOLÓGICOS
DE PRODUCCIÓN EN ANDALUCÍA**

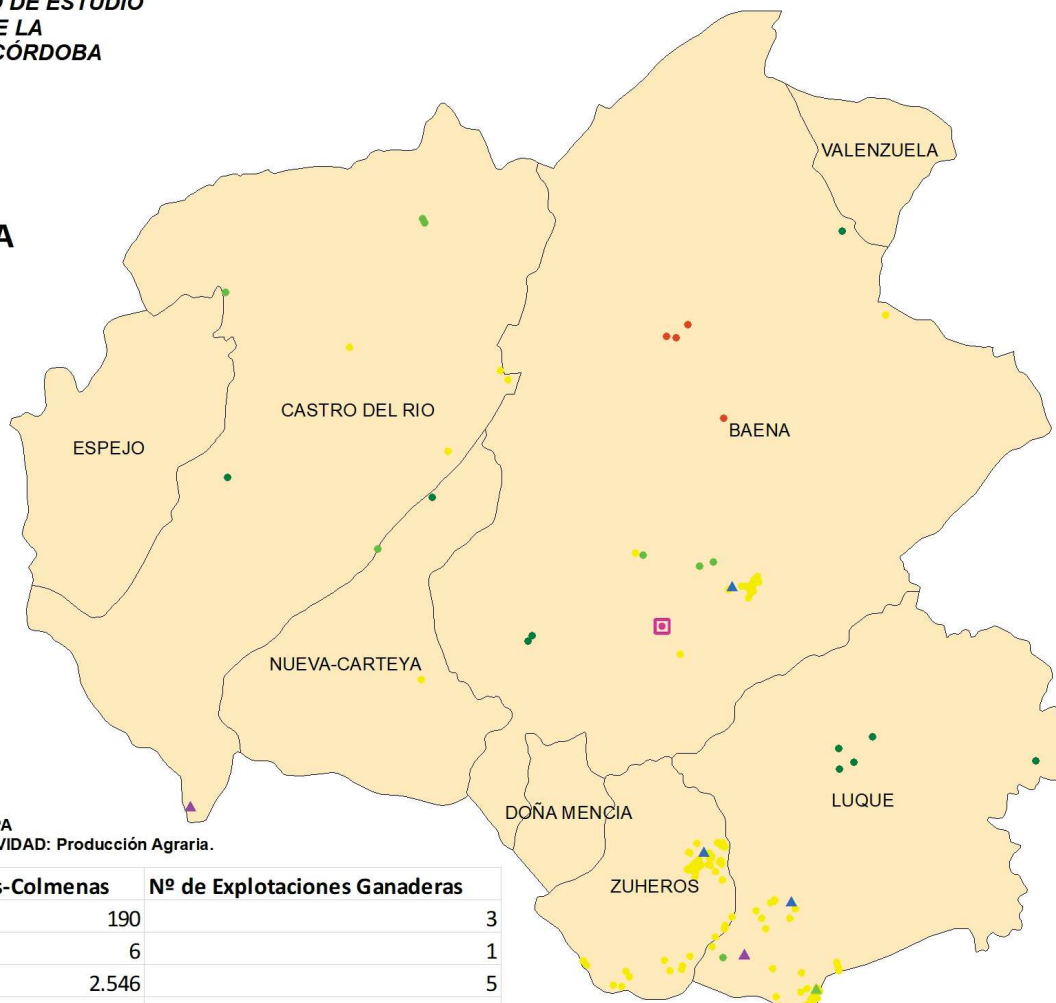

**DATOS PRODUCCIÓN ECOLÓGICA
(GANADERÍA)**
O.C.A. DEL GUADAJOZ Y CAMPIÑA ESTE
PROVINCIA DE CÓRDOBA

Sistema de Coordenadas:
ED 1950 UTM HUSO 30
Datum:
European 1950
Unidad: Metros

PLANO Nº 10
10.2

DATOS DEL DIBUJO

DIBUJADO POR: ANTONIO BRAVO RODRIGUEZ

FUENTE DEL DATO: SIPEA_01/03/2024

FECHA: 15/06/2024

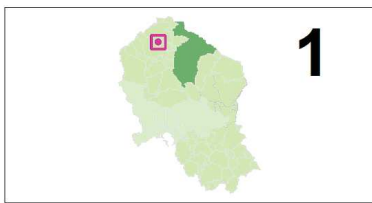

1
UBICACIÓN MUNICIPAL
DE LA OCA OBJETO DE ESTUDIO
DENTRO DE LA
PROVINCIA DE CÓRDOBA

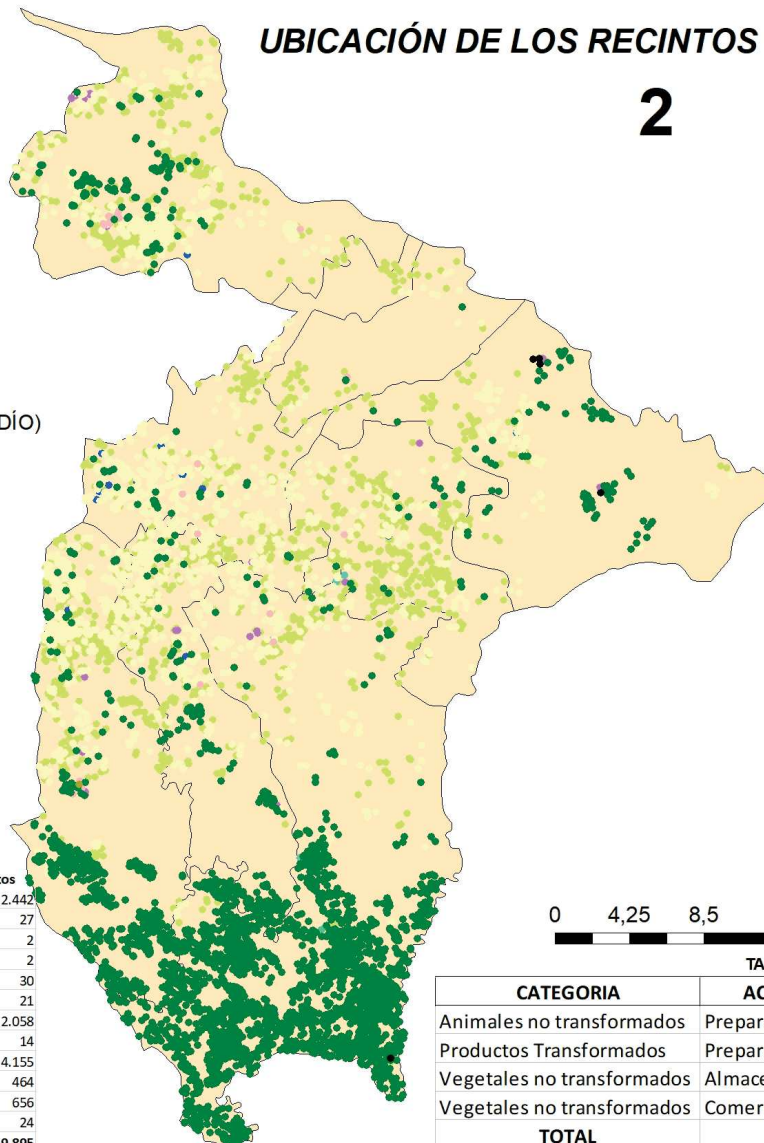

2
UBICACIÓN DE LOS RECINTOS SIGPAC 2024

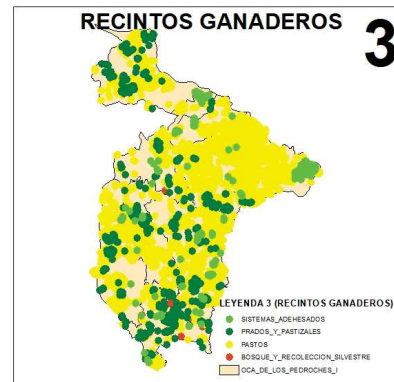

3
RECINTOS GANADEROS

LEYENDA 3 (RECINTOS GANADEROS)
 ● SISTEMAS_ADEHESADOS
 ● PRADOS_Y_PASTIZALES
 ● PASTOS
 ● BOSQUE_Y_RECOLECCION_SILVESTRE
 ● OCA_DE_LOS_PEDROCHES_I



4
INSTALACIONES
INDUSTRIALES

LEYENDA 4 (INST. INDUSTRIALES)
 ● PREPARACIÓN
 ● COMERCIALIZACIÓN
 ● ALMACENAMIENTO
 ● OCA_DE_LOS_PEDROCHES_I

LEYENDA 2: (RECINTOS AGRÍCOLAS)

- PLATANERAS_Y_SUBTROPICALES
- OLIVAR
- HORTICOLAS_AL_AIRE_LIBRE
- HERBÁCEOS_SECANO
- HERBÁCEOS_DE_REGADÍO
- FRUTALES_DE_SECANO
- FRUTALES_DE_PEPITA._(REGADÍO)
- FRUTALES_DE_HUESO_(REGADÍO)
- CÍTRICOS
- BARBECHO_Y_ABONO_VERDE
- AROMAS_Y_MEDICINALES
- OCA_DE_LOS_PEDROCHES_I
- VIÑEDO_PARA_VINIFICACIÓN



TABLA DE DATOS MAPA Nº 2 y 3:
CATEGORÍA: Vegetales No Transformados. ACTIVIDAD: Producción Agraria.

Aprovechamiento	Nº de Agricultores	Superficie (Ha.)	Producción Estimada (Kg.)	Nº de Recintos
BARBECHO Y ABONO VERDE	257	11.583,49	1.696	2.442
BOSQUE Y RECOLECCION SILVESTRE	15	22,01	17.400	27
FRUTALES DE HUESO (REGADÍO)	2	1,05	1.296	2
FRUTALES DE PEPITA. (REGADÍO)	2	0,59	8.460	2
FRUTALES DE SECANO	9	53,02	11.936	30
HERBÁCEOS DE REGADÍO	14	66,07	156.320	21
HERBÁCEOS SECANO	259	7.289,98	15.190.249	2.058
HORTICOLAS AL AIRE LIBRE	10	32,70	1.334.252	14
OLIVAR	542	10.808,49	18.046.063	4.155
PASTOS	39	2.857,06	21.167	464
PRADOS Y PASTIZALES	108	2.654,55	272.133	656
SISTEMAS ADEHESADOS	13	34,52	3.455	24
TOTAL	1.270	35.403,53	35.064.427	9.895

TABLA DE DATOS MAPA Nº 4

CATEGORIA	ACTIVIDAD	Nº INSTALACIONES INDUSTRIALES
Animales no transformados	Preparación	1
Productos Transformados	Preparación	3
Vegetales no transformados	Almacenamiento	1
Vegetales no transformados	Comercializ/Distrib	1
TOTAL		6

ZONIFICACIÓN DE LOS SISTEMAS ECOLÓGICOS DE PRODUCCIÓN EN ANDALUCÍA



DATOS PRODUCCIÓN ECOLÓGICA

O.C.A. LOS PEDROCHES I
 PROVINCIA DE CÓRDOBA

Sistema de Coordenadas:
 ED 1950 UTM HUSO 30
 Datum:
 Europeo: 1950
 Unidad: Metros

PLANO Nº 15
 15.1

DATOS DEL DIBUJO

DIBUJADO POR: ANTONIO BRAVO RODRIGUEZ

FUENTE DEL DATO: SIPEA_01/03/2024

FECHA: 15/06/2024



1

UBICACIÓN DE LOS RECINTOS GANADEROS SIGPAC 2024, Y DE LA EXPLOTACIONES REGA, POR ESPECIE Y N° DE CABEZAS/COLMENAS
 UBICACIÓN MUNICIPAL DE LA OCA OBJETO DE ESTUDIO DENTRO DE LA PROVINCIA DE CÓRDOBA



LEYENDA GANADERÍA ECOLÓGICA

- BOSQUE Y RECOLECCION SILVESTRE
- ▲ PORCINO
- ▲ OVINO
- ▲ CAPRINO
- ▲ CABALLAR
- ▲ BOVINO
- PRADOS Y PASTIZALES
- SISTEMAS ADEHESADOS
- PASTOS
- OCA DE LOS PEDROCHES I

ESPECIES Y EXPLOTACIONES GANADERAS



TABLA DE DATOS MAPA
 CATEGORÍA: Animales No Transformados. ACTIVIDAD: Producción Agraria.

Especie/Aprovechamiento	Nº Ganaderos	Nº Cabezas-Colmenas	Nº de Explotaciones Ganaderas
BOVINO	129	6.453	243
CABALLAR	1	3	1
CAPRINO	9	106	11
OVINO	167	54.387	420
PORCINO	6	769	6
TOTAL	312	61.718	681

ZONIFICACIÓN DE LOS SISTEMAS ECOLÓGICOS DE PRODUCCIÓN EN ANDALUCÍA

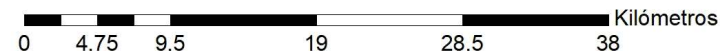
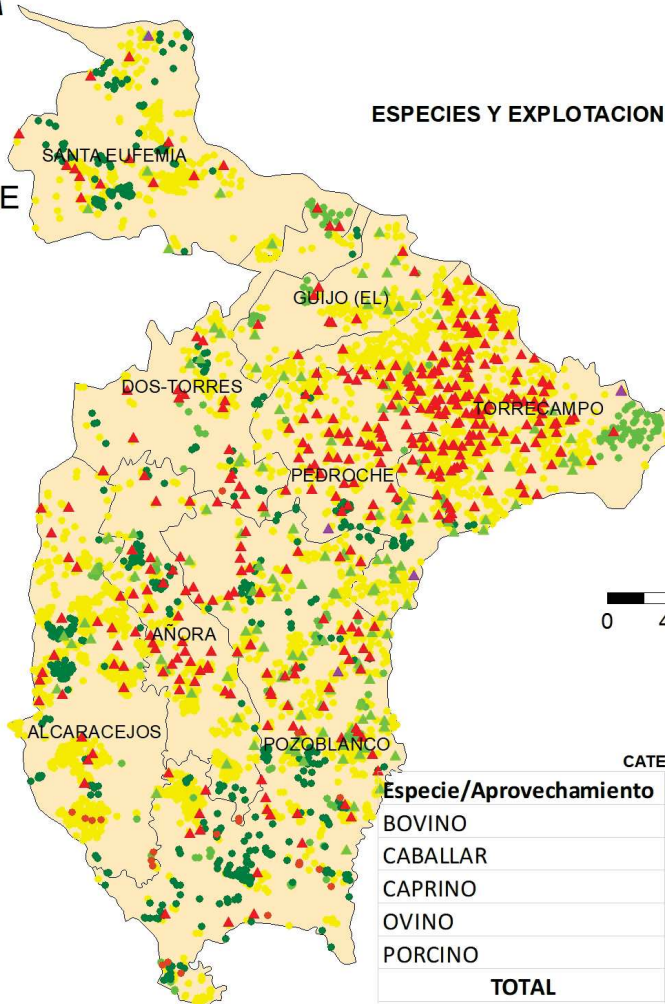

DATOS PRODUCCIÓN ECOLÓGICA (GANADERÍA)

O.C.A. LOS PEDROCHES I PROVINCIA DE CÓRDOBA

Sistema de Coordenadas:
ED 1950 UTM HUSO 30
Datum:
European 1950
Unidad: Metros

DATOS DEL DIBUJO

DIBUJADO POR: ANTONIO BRAVO RODRIGUEZ

PLANO Nº 15
15.2

FUENTE DEL DATO: SIPEA_01/03/2024

FECHA: 15/06/2024

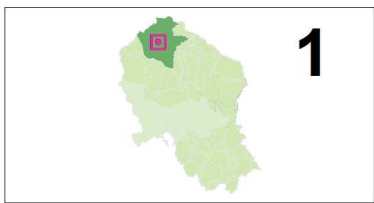

1

UBICACIÓN MUNICIPAL DE LA OCA OBJETO DE ESTUDIO DENTRO DE LA PROVINCIA DE CÓRDOBA

UBICACIÓN DE LOS RECINTOS SIGPAC 2024

2



LEYENDA 2: (RECINTOS AGRÍCOLAS)

- VIÑEDO_PARA_VINIFICACIÓN
- UVA_DE_MESA
- PLATANERAS_Y_SUBTROPICALES
- OLIVAR
- HORTÍCOLAS_BAJO_PLÁSTICO
- HORTICOLAS_AL_AIRE_LIBRE
- HERBÁCEOS_SECANO
- HERBÁCEOS_DE_REGADÍO
- FRUTALES_DE_SECANO
- FRUTALES_DE_PEPITA_(REGADÍO)
- FRUTALES_DE_HUESO_(REGADÍO)
- CITRICOS
- BARBECHO_Y_ABONO_VERDE
- ▣ UBICACION_OCA
- ▭ LOS_PEDROCHESII

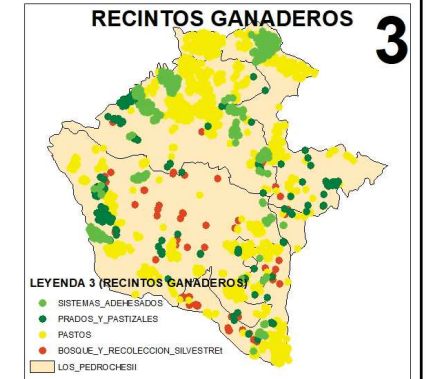
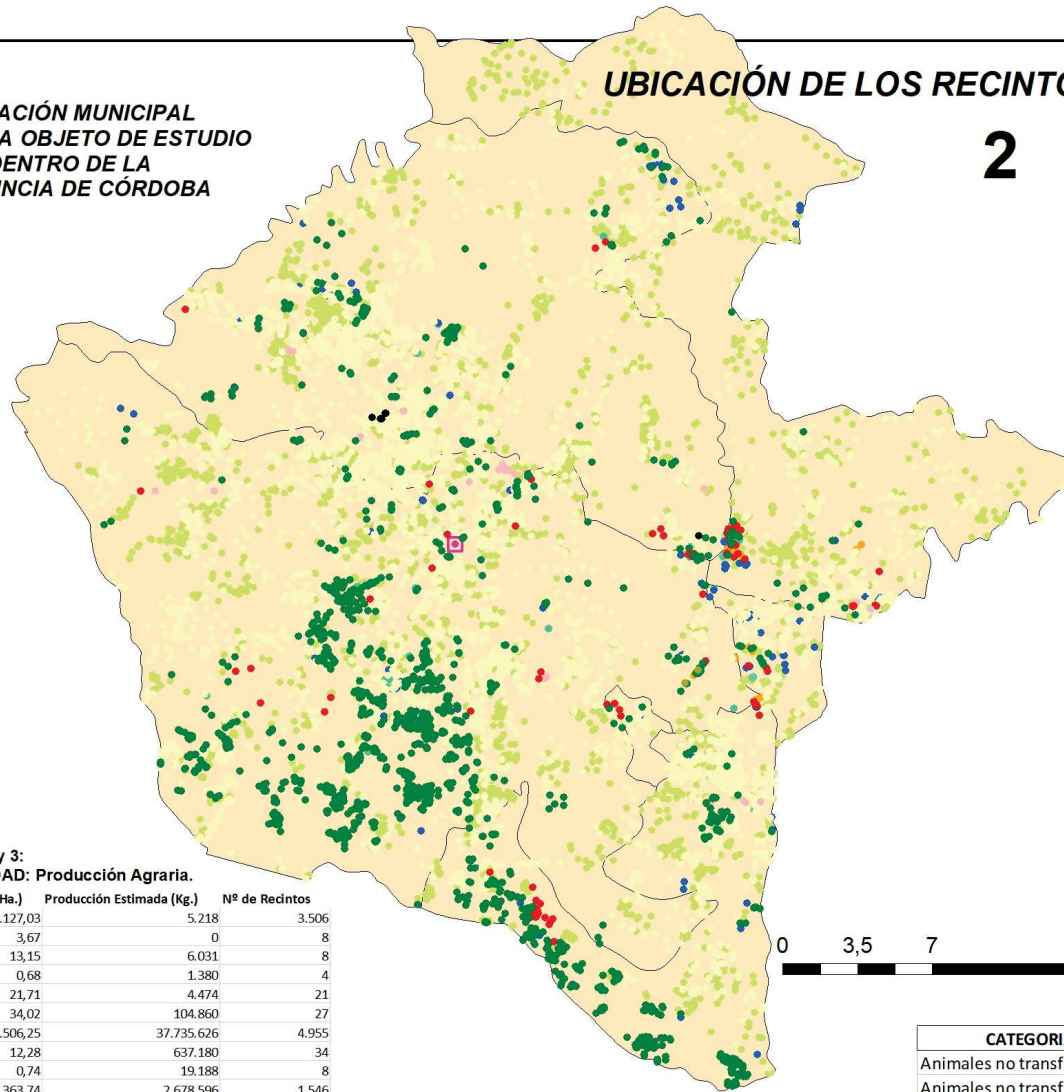

3

LEYENDA 3 (RECINTOS GANADEROS)

- SISTEMAS_ADEHESADOS
- PRADOS_Y_PASTIZALES
- PASTOS
- BOSQUE_Y_RECOLECCION_SILVESTREI
- ▭ LOS_PEDROCHESII



4

LEYENDA 4 (INST. INDUSTRIALES)

- EXPORTACIÓN
- COMERCIALIZACIÓN
- PREPARACIÓN
- ▭ LOS_PEDROCHESII



TABLA DE DATOS MAPA Nº 2 y 3:
CATEGORÍA: Vegetales No Transformados. ACTIVIDAD: Producción Agraria.

Aprovechamiento	Nº de Agricultores	Superficie (Ha.)	Producción Estimada (Kg.)	Nº de Recintos
BARBECHO Y ABONO VERDE	265	15.127,03	5.218	3.506
BOSQUE Y RECOLECCION SILVESTRE	4	3,67	0	8
FRUTALES DE HUESO (REGADÍO)	6	13,15	6.031	8
FRUTALES DE PEPITA. (REGADÍO)	1	0,68	1.380	4
FRUTALES DE SECANO	6	21,71	4.474	21
HERBÁCEOS DE REGADÍO	11	34,02	104.860	27
HERBÁCEOS SECANO	285	16.506,25	37.735.626	4.955
HORTICOLAS ALAIRE LIBRE	13	12,28	637.180	34
HORTÍCOLAS BAJO PLÁSTICO	1	0,74	19.188	8
OLIVAR	180	1.363,74	2.678.596	1.546
PASTOS	35	2.484,10	5.299	514
PRADOS Y PASTIZALES	38	823,52	83.460	378
SISTEMAS ADEHESADOS	6	28,30	2.834	31
VIÑEDO PARA VINIFICACIÓN	1	0,97	7.663	7
TOTAL	852	36.420,16	41.291.809	11.047

TABLA DE DATOS MAPA Nº 4

CATEGORIA	ACTIVIDAD	Nº INSTALACIONES INDUSTRIALES
Animales no transformados	Preparación	2
Animales no transformados	Comercializ./Distrib	1
Animales no transformados	Exportación	1
Productos Transformados	Preparación	1
Vegetales no transformados	Preparación	1
TOTAL		6

ZONIFICACIÓN DE LOS SISTEMAS ECOLÓGICOS DE PRODUCCIÓN EN ANDALUCÍA



DATOS PRODUCCIÓN ECOLÓGICA

O.C.A. LOS PEDROCHES II
PROVINCIA DE CÓRDOBA

Sistema de Coordenadas:
ED 1950 UTM HUSO 30
Datum:
European 1950
Unidad: Metros

PLANO Nº 12
12.1

DATOS DEL DIBUJO

DIBUJADO POR: ANTONIO BRAVO RODRIGUEZ

FUENTE DEL DATO: SIPEA_01/03/2024

FECHA: 15/06/2024

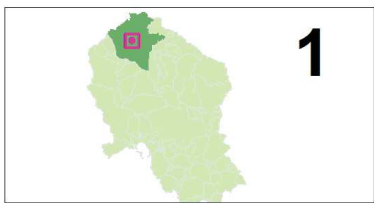

1

UBICACIÓN DE LOS RECINTOS GANADEROS SIGPAC 2024, Y DE LA EXPLOTACIONES REGA, POR ESPECIE Y N° DE CABEZAS/COLMENAS

UBICACIÓN MUNICIPAL DE LA OCA OBJETO DE ESTUDIO DENTRO DE LA PROVINCIA DE CÓRDOBA

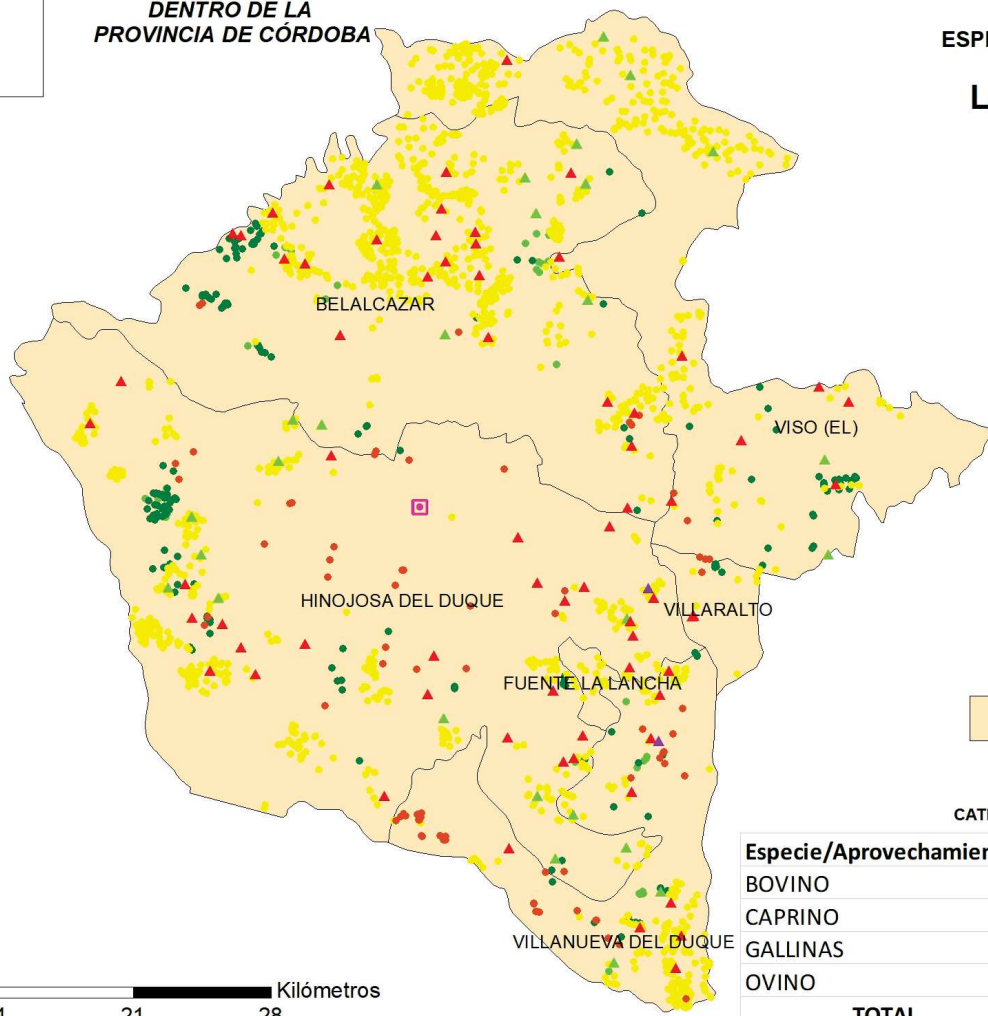

ESPECIES Y EXPLOTACIONES GANADERAS

LEYENDA GANADERÍA ECOLÓGICA

- UBICACION_OCA
- ▲ OVINO
- ▲ GALLINA
- ▲ CAPRINO
- ▲ BOVINO
- BOSQUE_Y_RECOLECCION_SILVESTRET
- PASTOS
- PRADOS_Y_PASTIZALES
- SISTEMAS_ADEHESADOS
- LOS_PEDROCHESII



TABLA DE DATOS MAPA
CATEGORÍA: Animales No Transformados. ACTIVIDAD: Producción Agraria.

Especie/Aprovechamiento	Nº Ganaderos	Nº Cabezas-Colmenas	Nº de Explotaciones Ganaderas
BOVINO	22	1.856	36
CAPRINO	5	348	5
GALLINAS	2	2.001	2
OVINO	50	24.884	94
TOTAL	79	29.089	137

ZONIFICACIÓN DE LOS SISTEMAS ECOLÓGICOS DE PRODUCCIÓN EN ANDALUCÍA



DATOS PRODUCCIÓN ECOLÓGICA (GANADERÍA)

O.C.A. LOS PEDROCHES II PROVINCIA DE CÓRDOBA

Sistema de Coordenadas:
ED 1950 UTM HUSO 30
Datum:
European 1950
Unidad: Metros

PLANO Nº 2
2

DATOS DEL DIBUJO

DIBUJADO POR: ANTONIO BRAVO RODRIGUEZ

FUENTE DEL DATO: SIPEA_01/03/2024

FECHA: 15/06/2024



1

UBICACIÓN MUNICIPAL DE LA OCA OBJETO DE ESTUDIO DENTRO DE LA PROVINCIA DE CÓRDOBA

UBICACIÓN DE LOS RECINTOS SIGPAC 2024

2



RECINTOS GANADEROS 3

3

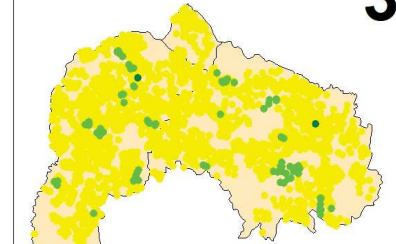

LEYENDA 3 (RECINTOS GANADEROS)
 ● SISTEMAS_ADEHESADOS
 ● PRADOS_Y_PASTIZALES
 ● PASTOS
 OCA_DE_LOS_PEDROCHES_III

INSTALACIONES INDUSTRIALES 4

4



LEYENDA 4 (INST. INDUSTRIALES)
 ● PREPARACIÓN
 ● COMERCIALIZACIÓN
 ● ALMACENAMIENTO
 ● IMPORTACIÓN
 OCA_DE_LOS_PEDROCHES_III

LEYENDA 2: (RECINTOS AGRÍCOLAS)

- VIÑEDO_PARA_VINIFICACIÓN
- PLATANERAS_Y_SUBTROPICALES
- OLIVAR
- HORTÍCOLAS_BAJO_PLÁSTICO
- HORTICOLAS_AL_AIRE_LIBRE
- HERBÁCEOS_SECANO
- HERBÁCEOS_DE_REGADÍO
- FRUTALES_DE_SECANO
- FRUTALES_DE_PEPITA_(REGADÍO)
- FRUTALES_DE_HUESO_(REGADÍO)
- CÍTRICOS
- BARBECHO_Y_ABONO_VERDE
- OCA_DE_LOS_PEDROCHES_III

TABLA DE DATOS MAPA Nº 2 y 3:

CATEGORÍA: Vegetales No Transformados. ACTIVIDAD: Producción Agraria.

Aprovechamiento	Nº de Agricultores	Superficie (Ha.)	Producción Estimada (Kg.)	Nº de Recintos
BARBECHO Y ABONO VERDE	13	951,35	0	45
BOSEQU E Y RECOLECCION SILVESTRE	1	0,00	115.347.000	1
FRUTALES DE PEPITA. (REGADÍO)	2	0,33	3.525	3
HERBÁCEOS DE REGADÍO	2	1,02	21.530	2
HERBÁCEOS SECANO	18	577,03	908.199	40
OLIVAR	106	2.380,94	3.709.110	798
PASTOS	9	7.275,54	492.638	274
PRADOS Y PASTIZALES	10	2.270,45	228.719	85
SISTEMAS ADEHESADOS	1	0,54	54	3
TOTAL	162	13.457,20	120.710.775	1.251

0 2,5 5 10 15 20 Kilómetros

TABLA DE DATOS MAPA Nº 4

CATEGORÍA	ACTIVIDAD	Nº INSTALACIONES INDUSTRIALES
Animales no transformados	Preparación	3
Otros	Importación	1
Piensos	Comercializ/Distrib	2
Productos Transformados	Almacenamiento	1
Productos Transformados	Preparación	4
Productos Transformados	Comercializ/Distrib	1
Vegetales no transformados	Comercializ/Distrib	1
TOTAL		13

ZONIFICACIÓN DE LOS SISTEMAS ECOLÓGICOS DE PRODUCCIÓN EN ANDALUCÍA



DATOS PRODUCCIÓN ECOLÓGICA

O.C.A. LOS PEDROCHES III
 PROVINCIA DE CÓRDOBA

Sistema de Coordenadas:
 ED 1950 UTM HUSO 30
 Datum:
 Europeo 1950
 Unidad: Metros

PLANO Nº 13
 13.1

DATOS DEL DIBUJO

DIBUJADO POR: ANTONIO BRAVO RODRIGUEZ

FUENTE DEL DATO: SIPEA_01/03/2024

FECHA: 15/06/2024



1

UBICACIÓN DE LOS RECINTOS GANADEROS SIGPAC 2024, Y DE LA EXPLOTACIONES REGA, POR ESPECIE Y N° DE CABEZAS/COLMENAS

UBICACIÓN MUNICIPAL DE LA OCA OBJETO DE ESTUDIO DENTRO DE LA PROVINCIA DE CÓRDOBA

ESPECIES Y EXPLOTACIONES GANADERAS

LEYENDA GANADERÍA ECOLÓGICA

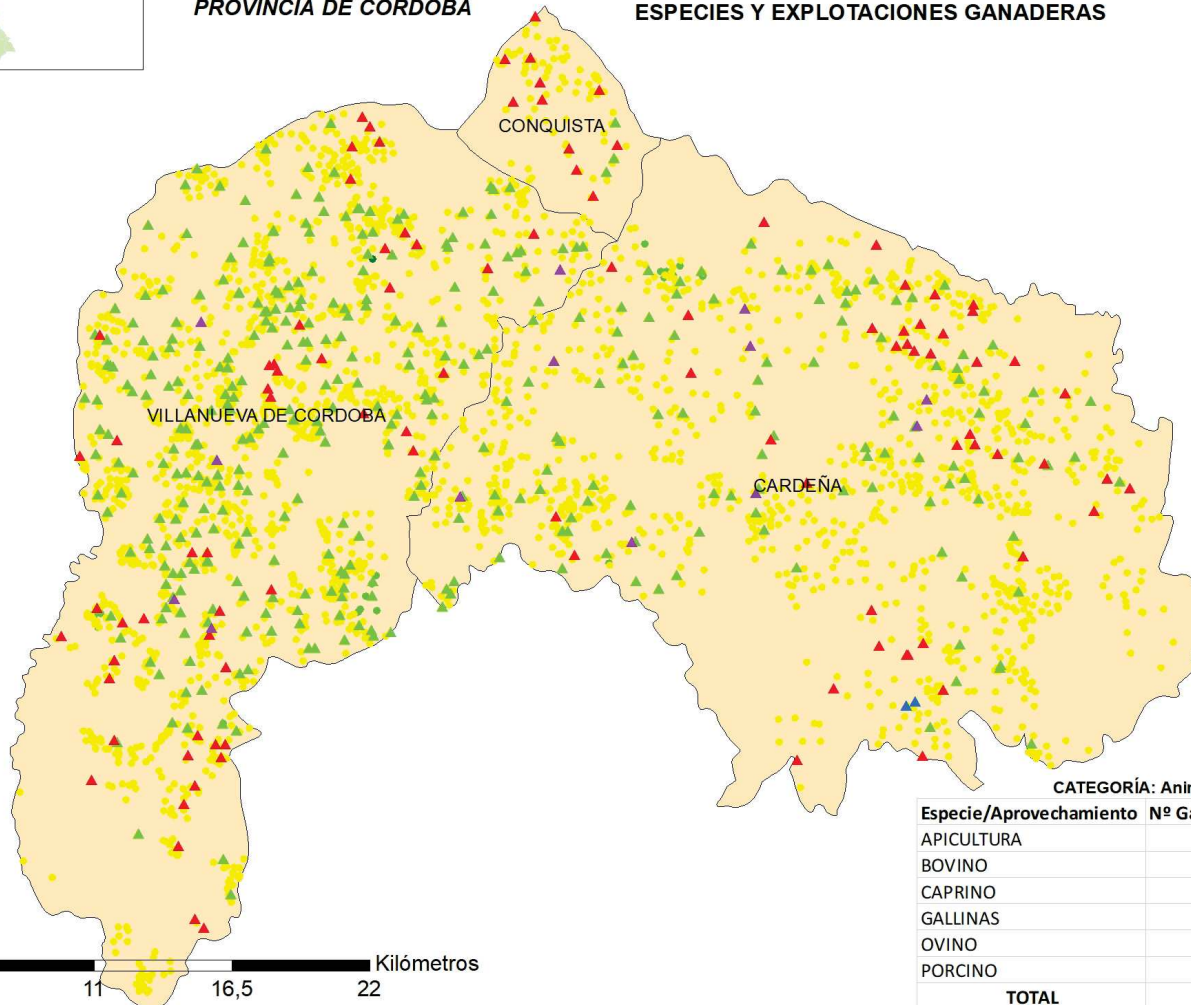

- ▲ PORCINO
- ▲ OVINO
- ▲ GALLINA
- ▲ CAPRINO
- ▲ BOVINO
- ▲ APICULTURA
- PASTOS
- PRADOS_Y_PASTIZALES
- SISTEMAS_ADEHESADOS
- OCA_DE_LOS_PEDROCHES_III

TABLA DE DATOS MAPA
CATEGORÍA: Animales No Transformados. ACTIVIDAD: Producción Agraria.

Especie/Aprovechamiento	Nº Ganaderos	Nº Cabezas-Colmenas	Nº de Explotaciones Ganaderas
APICULTURA	1	354	1
BOVINO	285	17.356	511
CAPRINO	8	85	8
GALLINAS	1	13	1
OVINO	71	16.691	121
PORCINO	13	3.540	16
TOTAL	379	38.039	658



ZONIFICACIÓN DE LOS SISTEMAS ECOLÓGICOS DE PRODUCCIÓN EN ANDALUCÍA



DATOS PRODUCCIÓN ECOLÓGICA (GANADERÍA)

O.C.A. LOS PEDROCHES III PROVINCIA DE CÓRDOBA

Sistema de Coordenadas:
ED 1950 UTM HUSO 30
Datum:
European 1950
Unidad: Metros

PLANO Nº 13
13.2

DATOS DEL DIBUJO

DIBUJADO POR: ANTONIO BRAVO RODRIGUEZ

FUENTE DEL DATO: SIPEA_01/03/2024

FECHA: 15/06/2024

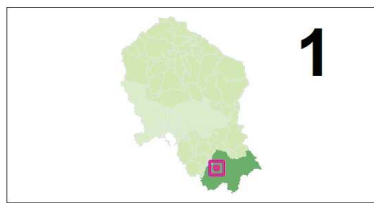

1

UBICACIÓN DE LA OCA DE LA SUBBÉTICA EN LA PROVINCIA DE CÓRDOBA

UBICACIÓN DE LOS RECINTOS SIGPAC 2024



LEYENDA 2: (RECINTOS AGRÍCOLAS)

- VIÑEDO_PARA_VINIFICACIÓN
- OLIVAR
- HORTICOLAS_AL_AIRE_LIBRE
- HERBÁCEOS_SECANO
- FRUTALES_DE_SECANO
- FRUTALES_DE_PEPITA_(REGADÍO)
- FRUTALES_DE_HUESO_(REGADÍO)
- CÍTRICOS
- BARBECHO_Y_ABONO_VERDE
- AROMAS_Y_MEDICINALES
- ◻ UBICACION_OCA
- ◻ OCA_DE_LA_SUBBETICA

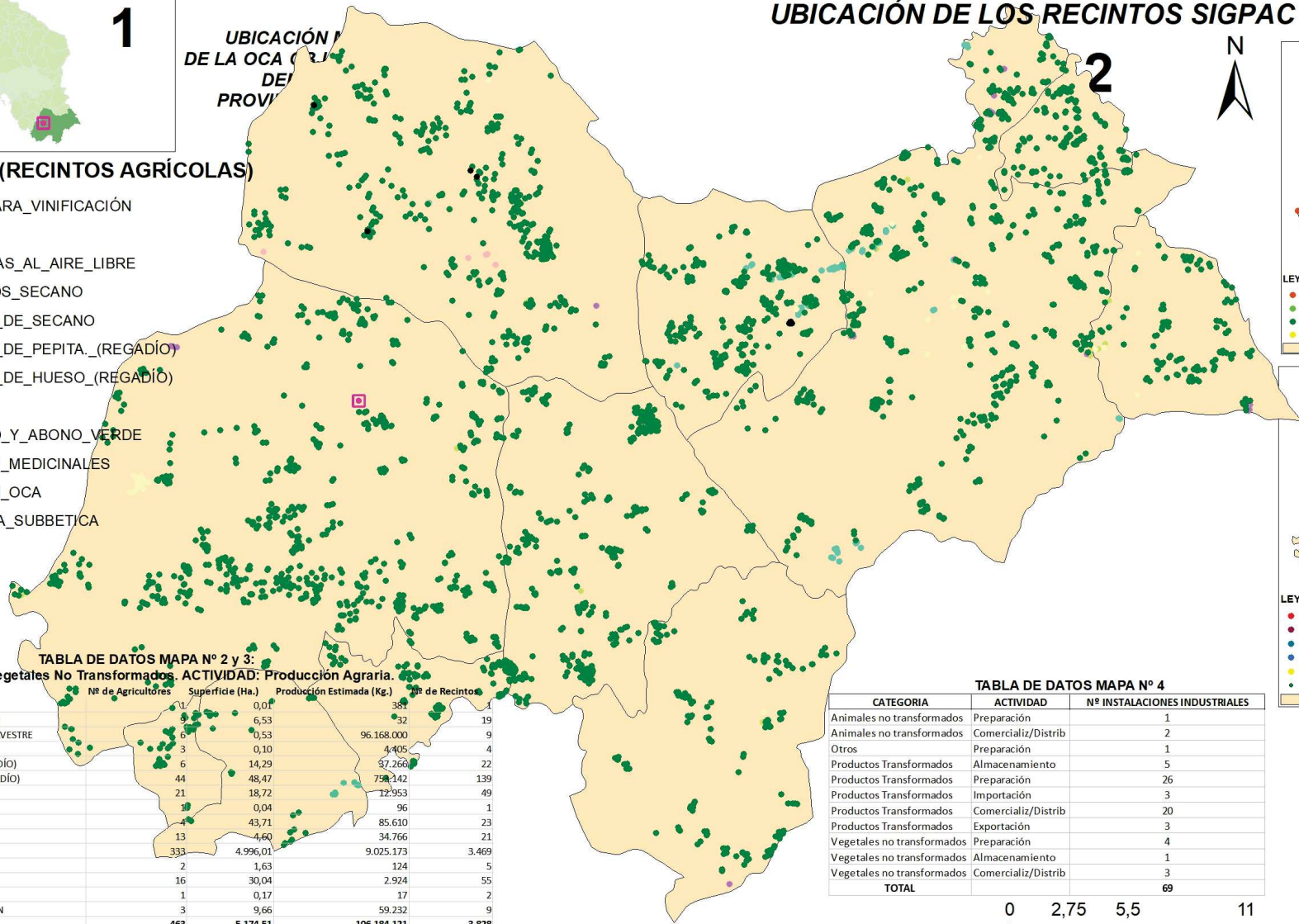

RECINTOS GANADEROS

3

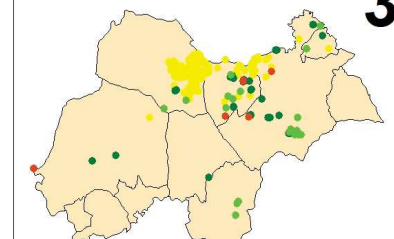

LEYENDA 3 (RECINTOS GANADEROS)

- BOSQUE_Y_RECOLECCION_SILVESTRE
- SISTEMAS_ADEHESADOS
- PRADOS_Y_PASTIZALES
- PASTOS
- ◻ OCA_DE_LA_SUBBETICA

INSTALACIONES INDUSTRIALES

4

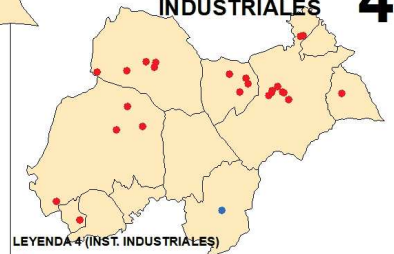

LEYENDA 4 (INST. INDUSTRIALES)

- PREPARACIÓN
- IMPORTACIÓN
- EXPORTACIÓN
- COMERCIALIZACIÓN
- ALMACENAMIENTO
- INDUSTRIAS_SUBBETICA
- ◻ OCA_DE_LA_SUBBETICA

TABLA DE DATOS MAPA Nº 2 y 3:
CATEGORÍA: Vegetales No Transformados. ACTIVIDAD: Producción Agraria.

Aprovechamiento	Nº de Agricultores	Superficie (Ha.)	Producción Estimada (Kg.)	Nº de Recintos
AROMAS Y MEDICINALES	1	0,01	384	1
BARBECHO Y ABONO VERDE	3	6,53	32	19
BOSQUE Y RECOLECCION SILVESTRE	6	0,53	96.168.000	9
CÍTRICOS	3	0,10	4.405	4
FRUTALES DE HUESO (REGADÍO)	6	14,29	87.266	22
FRUTALES DE PEPITA (REGADÍO)	44	48,47	75.142	139
FRUTALES DE SECANO	21	18,72	12.953	49
HERBÁCEOS DE REGADÍO	1	0,04	96	1
HERBÁCEOS SECANO	4	43,71	85.610	23
HORTICOLAS AL AIRE LIBRE	13	4,60	34.766	21
OLIVAR	333	4.996,01	9.025.173	3.469
PASTOS	2	1,63	124	5
PRADOS Y PASTIZALES	16	30,04	2.924	55
SISTEMAS ADEHESADOS	1	0,17	17	2
VIÑEDO PARA VINIFICACIÓN	3	9,66	59.232	9
TOTAL	463	5.174,51	106.184.121	3.828

TABLA DE DATOS MAPA Nº 4

CATEGORIA	ACTIVIDAD	Nº INSTALACIONES INDUSTRIALES
Animales no transformados	Preparación	1
Animales no transformados	Comercializ/Distrib	2
Otros	Preparación	1
Productos Transformados	Almacenamiento	5
Productos Transformados	Preparación	26
Productos Transformados	Importación	3
Productos Transformados	Comercializ/Distrib	20
Productos Transformados	Exportación	3
Vegetales no transformados	Preparación	4
Vegetales no transformados	Almacenamiento	1
Vegetales no transformados	Comercializ/Distrib	3
TOTAL		69

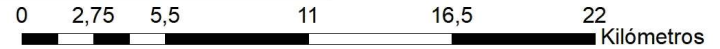

ZONIFICACIÓN DE LOS SISTEMAS ECOLÓGICOS DE PRODUCCIÓN EN ANDALUCÍA



DATOS PRODUCCIÓN ECOLÓGICA

O.C.A. DE LA SUBBÉTICA
PROVINCIA DE CÓRDOBA

Sistema de Coordenadas:
ED 1950 UTM HUSO 30
Datum:
European 1950
Unidad: Metros

PLANO Nº 14
14.1

DATOS DEL DIBUJO

DIBUJADO POR: ANTONIO BRAVO RODRIGUEZ

FUENTE DEL DATO: SIPEA_01/03/2024

FECHA: 15/06/2024



1

UBICACIÓN DE LOS RECINTOS GANADEROS SIGPAC 2024, Y DE LA EXPLOTACIONES REGA, POR ESPECIE Y N° DE CABEZAS/COLMENAS

UBICACIÓN MUNICIPAL DE LA OCA OBJETO DE ESTUDIO DENTRO DE LA PROVINCIA DE CÓRDOBA ESPECIES Y EXPLOTACIONES GANADERAS



LEYENDA GANADERÍA ECOLÓGICA

- UBICACION_OCA
- ▲ OVINO
- ▲ CAPRINO
- ▲ CABALLAR
- ▲ BOVINO
- BOSQUE_Y_RECOLECCION_SILVESTRE
- PASTOS
- PRADOS_Y_PASTIZALES
- SISTEMAS_ADEHESADOS
- SUBBETICA



TABLA DE DATOS MAPA
CATEGORÍA: Animales No Transformados. ACTIVIDAD: Producción Agraria.

CATEGORÍA	ACTIVIDAD	Nº INSTALACIONES INDUSTRIALES
Animales no transformados	Preparación	1
Animales no transformados	Comercializ/Distrib	2
Otros	Preparación	1
Productos Transformados	Almacenamiento	5
Productos Transformados	Preparación	26
Productos Transformados	Importación	3
Productos Transformados	Comercializ/Distrib	20
Productos Transformados	Exportación	3
Vegetales no transformados	Preparación	4
Vegetales no transformados	Almacenamiento	1
Vegetales no transformados	Comercializ/Distrib	3
TOTAL		69

ZONIFICACIÓN DE LOS SISTEMAS ECOLÓGICOS DE PRODUCCIÓN EN ANDALUCÍA

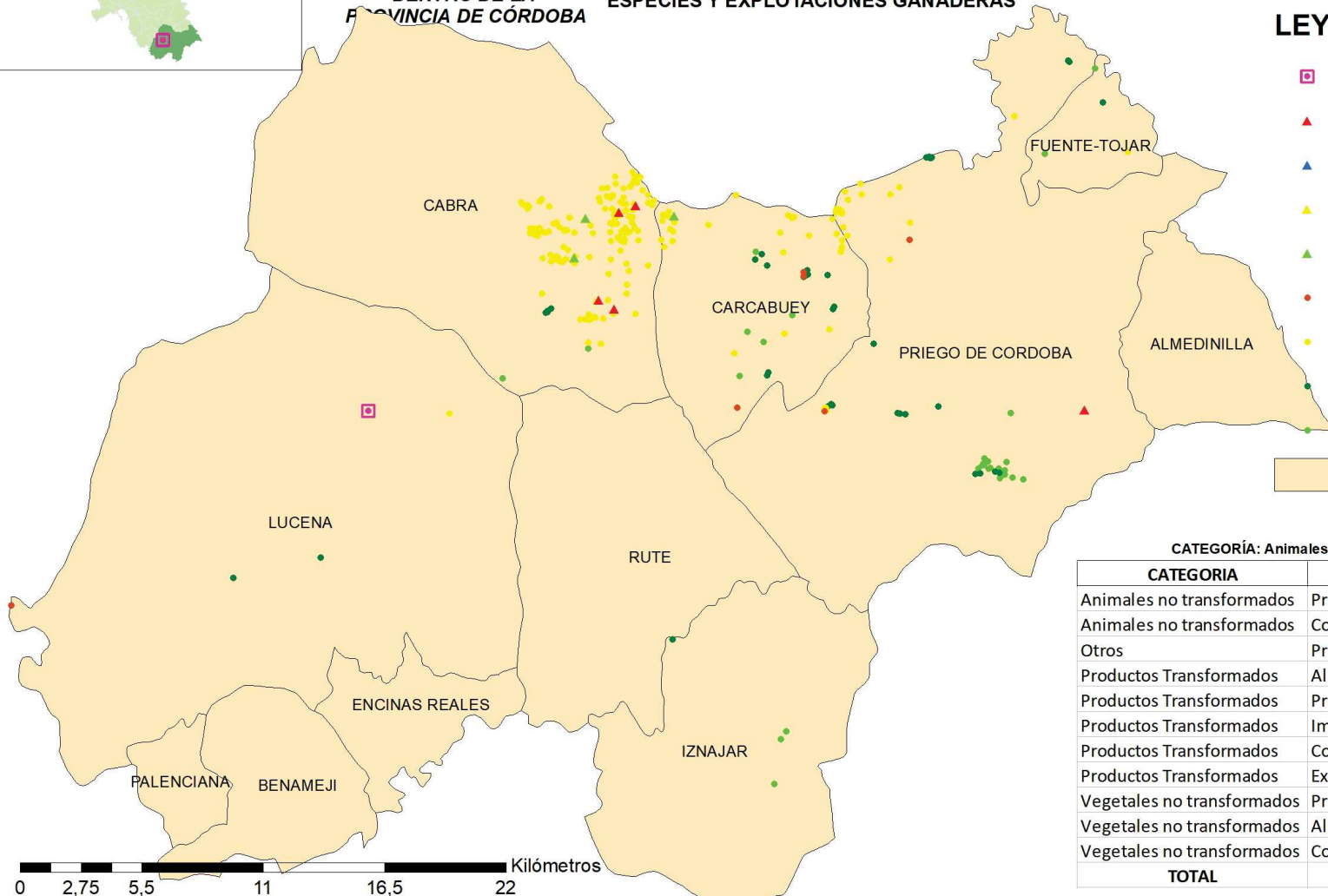

DATOS PRODUCCIÓN ECOLÓGICA (GANADERÍA)

O.C.A. DE LA SUBBÉTICA PROVINCIA DE CÓRDOBA

Sistema de Coordenadas:
ED 1950 UTM HUSO 30
Datum:
European 1950
Unidad: Metros

PLANO Nº 14
14.2

DATOS DEL DIBUJO

DIBUJADO POR: ANTONIO BRAVO RODRIGUEZ

FUENTE DEL DATO: SIPEA_01/03/2024

FECHA: 15/06/2024

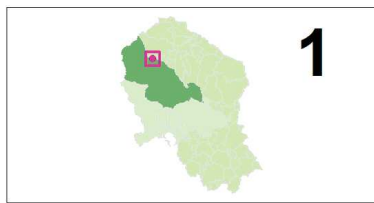

1

UBICACIÓN MUNICIPAL DE LA OCA OBJETIVO DENTRO DE LA PROVINCIA

UBICACIÓN DE LOS RECINTOS SIGPAC 2024

2



LEYENDA 2: (RECINTOS AGRÍCOLAS)

- ▣ UBICACION_OCA
- VIÑEDO_PARA_VINIFICACIÓN
- OLIVAR
- HORTÍCOLAS_BAJO_PLÁSTICO
- HORTÍCOLAS_AL_AIRE_LIBRE
- HERBÁCEOS_DE_SECANO
- HERBÁCEOS_DE_REGADÍO
- FRUTALES_DE_SECANO
- FRUTALES_DE_PEPITA_(REGADÍO)
- FRUTALES_DE_HUESO_(REGADÍO)
- BARBECHO_Y_ABONO_VERDE
- AROMAS_Y_MEDICINALES
- OCA_DEL_VALLE_DEL_GUADIATO

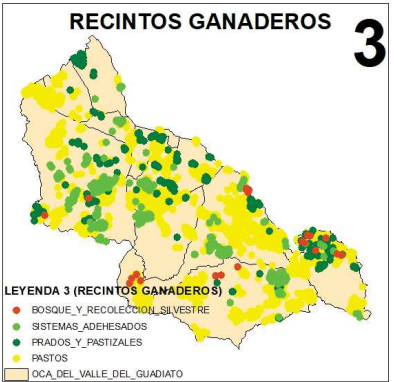
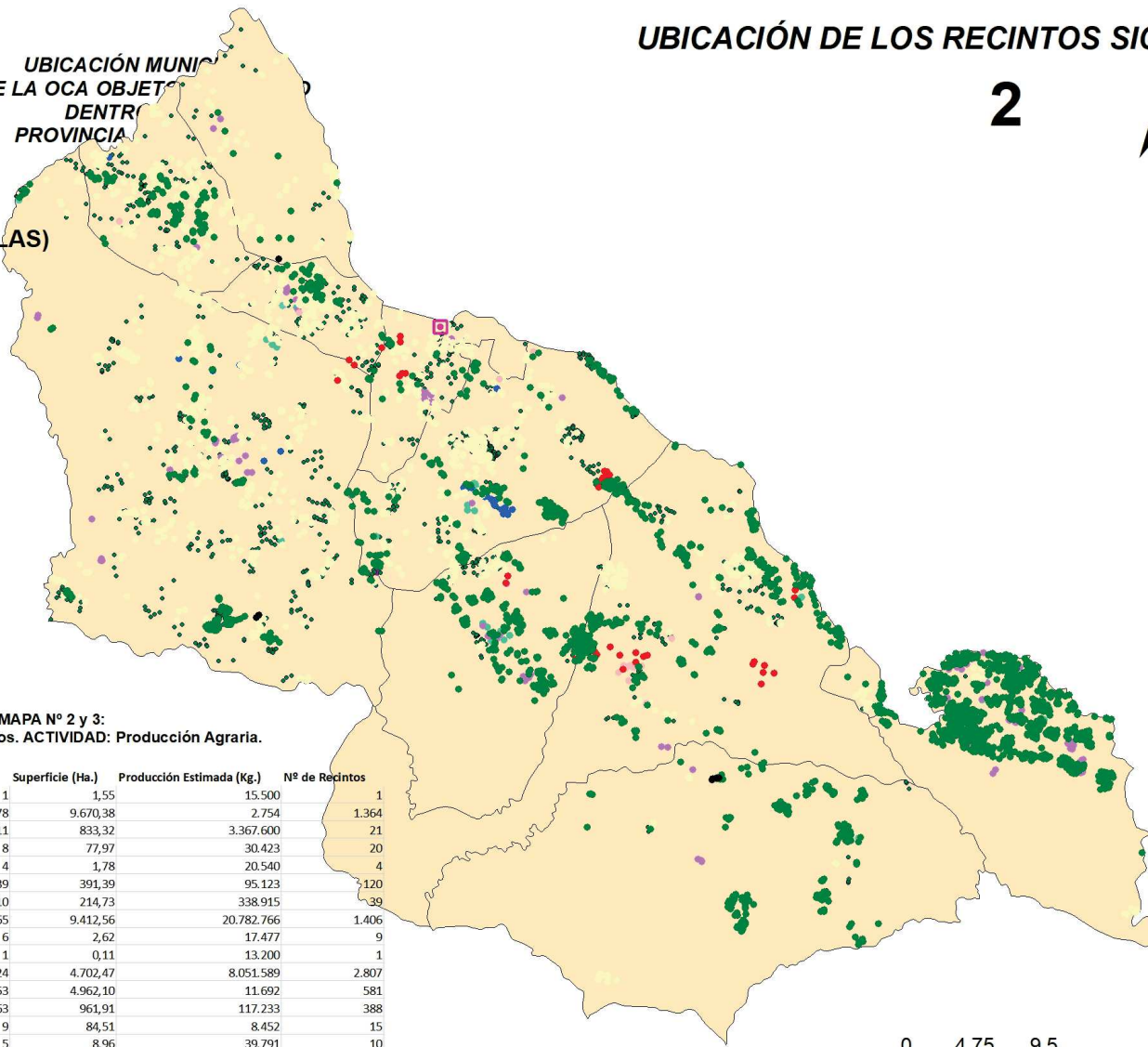

3

- ### LEYENDA 3 (RECINTOS GANADEROS)
- BOSQUE_Y_RECOLECCION_SILVESTRE
 - SISTEMAS_ADEHESADOS
 - PRADOS_Y_PASTIZALES
 - PASTOS
 - OCA_DEL_VALLE_DEL_GUADIATO

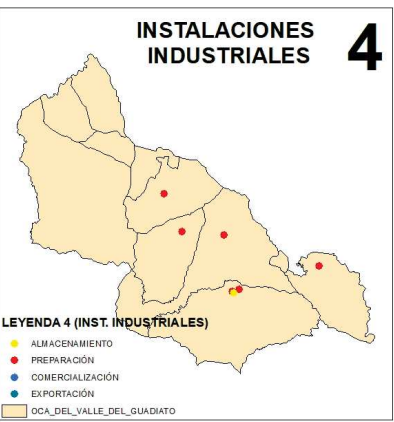

4

- ### LEYENDA 4 (INST. INDUSTRIALES)
- ALMACENAMIENTO
 - PREPARACIÓN
 - COMERCIALIZACIÓN
 - EXPORTACIÓN
 - OCA_DEL_VALLE_DEL_GUADIATO

TABLA DE DATOS MAPA Nº 2 y 3:
CATEGORÍA: Vegetales No Transformados. ACTIVIDAD: Producción Agraria.

Aprovechamiento	Nº de Agricultores	Superficie (Ha.)	Producción Estimada (Kg.)	Nº de Recintos
AROMAS Y MEDICINALES	1	1,55	15.500	1
BARBECHO Y ABONO VERDE	178	9.670,38	2.754	1.364
BOSQUE Y RECOLECCION SILVESTRE	11	833,32	3.367.600	21
FRUTALES DE HUESO (REGADÍO)	8	77,97	30.423	20
FRUTALES DE PEPITA. (REGADÍO)	4	1,78	20.540	4
FRUTALES DE SECANO	39	391,39	95.123	120
HERBÁCEOS DE REGADÍO	10	214,73	338.915	39
HERBÁCEOS SECANO	165	9.412,56	20.782.766	1.406
HORTÍCOLAS ALAIRE LIBRE	6	2,62	17.477	9
HORTÍCOLAS BAJO PLÁSTICO	1	0,11	13.200	1
OLIVAR	324	4.702,47	8.051.589	2.807
PASTOS	53	4.962,10	11.692	581
PRADOS Y PASTIZALES	63	961,91	117.233	388
SISTEMAS ADEHESADOS	9	84,51	8.452	15
VIÑEDO PARA VINIFICACIÓN	5	8,96	39.791	10
TOTAL	877	31.326,36	32.913.055	6.786

TABLA DE DATOS MAPA Nº 4

CATEGORIA	ACTIVIDAD	Nº INSTALACIONES INDUSTRIALES
Animales no transformados	Preparación	1
Productos Transformados	Preparación	6
Productos Transformados	Comercializ/Distrib	1
Productos Transformados	Exportación	1
Vegetales no transformados	Almacenamiento	1
Vegetales no transformados	Preparación	1
Vegetales no transformados	Comercializ/Distrib	2
Vinos	Preparación	1
19	TOTAL	28,5
		38¹⁴



ZONIFICACIÓN DE LOS SISTEMAS ECOLÓGICOS DE PRODUCCIÓN EN ANDALUCÍA



DATOS PRODUCCIÓN ECOLÓGICA

O.C.A. DEL VALLE DEL GUADIATO
PROVINCIA DE CÓRDOBA

Sistema de Coordenadas:
ED 1950 UTM HUSO 30
Datum:
European 1950
Unidad: Metros

PLANO Nº 16
16.1

DATOS DEL DIBUJO

DIBUJADO POR: ANTONIO BRAVO RODRIGUEZ

FUENTE DEL DATO: SIPEA_01/03/2024

FECHA: 15/06/2024



1

UBICACIÓN DE LOS RECINTOS GANADEROS SIGPAC 2024, Y DE LA EXPLOTACIONES REGA, POR ESPECIE Y N° DE CABEZAS/COLMENAS

UBICACIÓN MUNICIPAL DE LA OCA OBJETO DE ESTUDIO DENTRO DE LA PROVINCIA DE CÓRDOBA



LEYENDA GANADERÍA ECOLÓGICA

- UBICACION_OCA
- ▲ PORCINO
- ▲ OVINO
- ▲ CAPRINO
- ▲ CABALLAR
- ▲ BOVINO
- PASTOS
- PRADOS_Y_PASTIZALES
- SISTEMAS_ADEHESADOS
- BOSQUE_Y_RECOLECCION_SILVESTRE
- VALLE_DEL_GUADIATO



TABLA DE DATOS MAPA
CATEGORÍA: Animales No Transformados. ACTIVIDAD: Producción Agraria.

Especie/Aprovechamiento	Nº Ganaderos	Nº Cabezas-Colmenas	Nº de Explotaciones Ganaderas
APICULTURA	2	16	2
BOVINO	76	5.323	118
CABALLAR	3	29	3
CAPRINO	4	374	6
OVINO	60	19.033	109
PORCINO	5	1.587	5
TOTAL	150	26.362	243

ZONIFICACIÓN DE LOS SISTEMAS ECOLÓGICOS DE PRODUCCIÓN EN ANDALUCÍA

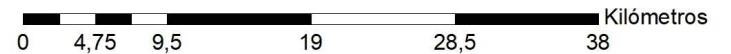
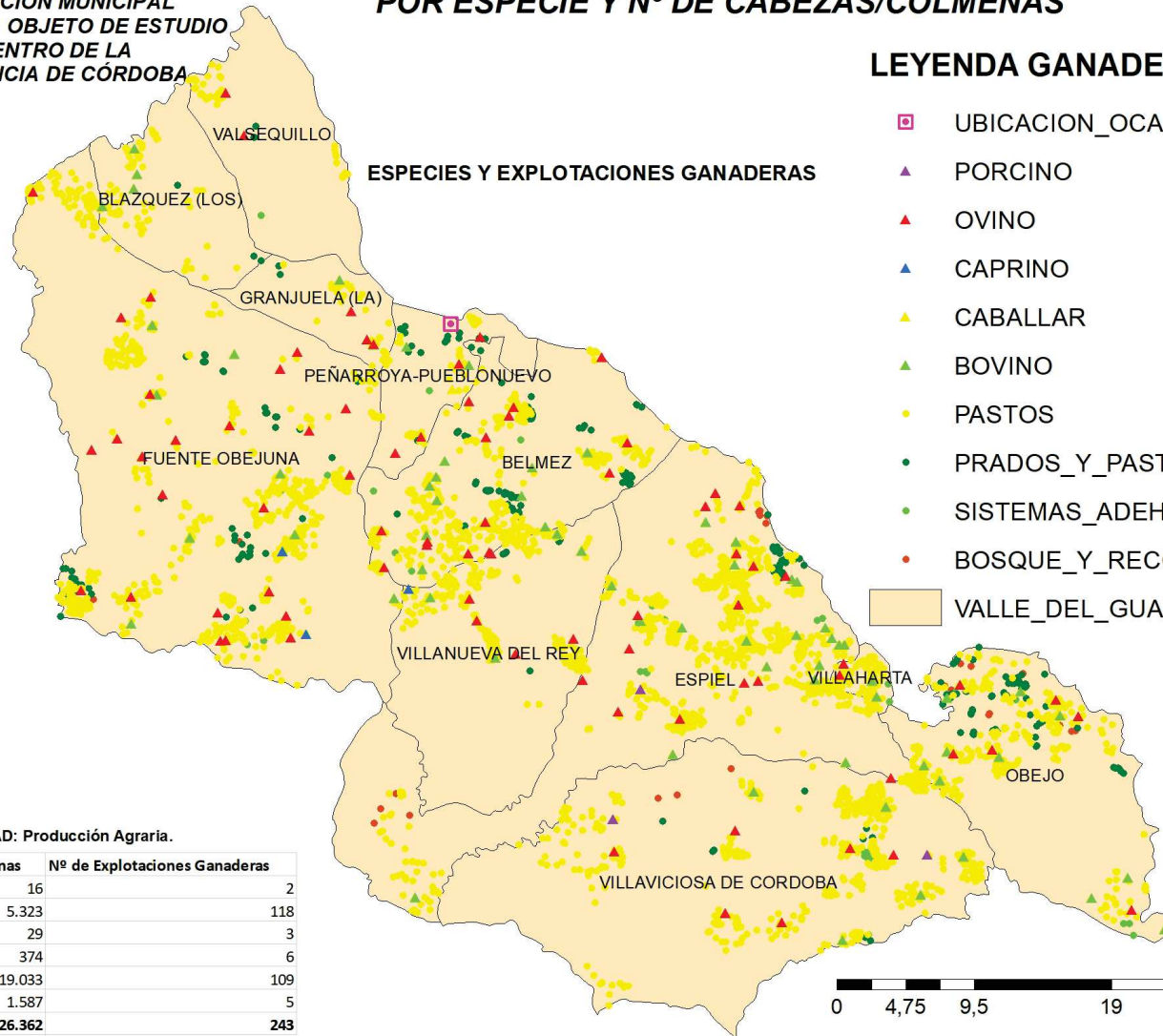

DATOS PRODUCCIÓN ECOLÓGICA (GANADERÍA)

O.C.A. DEL VALLE DEL GUADIATO PROVINCIA DE CÓRDOBA

Sistema de Coordenadas:
ED 1950 UTM HUSO 30
Datum:
European 1950
Unidad: Metros

PLANO Nº 16
16.2

DATOS DEL DIBUJO

DIBUJADO POR: ANTONIO BRAVO RODRIGUEZ

FUENTE DEL DATO: SIPEA_01/03/2024

FECHA: 15/06/2024



1

UBICACIÓN DE LOS RECINTOS GANADEROS SIGPAC 2024, Y DE LA EXPLOTACIONES REGA, POR ESPECIE Y N° DE CABEZAS/COLMENAS

UBICACIÓN MUNICIPAL DE LA OCA OBJETO DE ESTUDIO DENTRO DE LA PROVINCIA DE CÓRDOBA



LEYENDA GANADERÍA ECOLÓGICA

- UBICACION_OCA
- ▲ PORCINO
- ▲ OVINO
- ▲ CABALLAR
- ▲ BOVINO
- ▲ APICULTURA
- BOSQUE_Y_RECOLECCION_SILVESTRE
- SISTEMAS_ADEHESADOS
- PRADOS_Y_PASTIZALES
- PASTOS
- VEGA_DEL_GUADALQUIVIR

ESPECIES Y EXPLOTACIONES GANADERAS



TABLA DE DATOS MAPA
CATEGORÍA: Animales No Transformados. ACTIVIDAD: Producción Agraria.

Especie/Aprovechamiento	Nº Ganaderos	Nº Cabezas-Colmenas	Nº de Explotaciones Ganaderas
APICULTURA	3	283	3
BOVINO	53	3.665	80
CABALLAR	2	23	2
CAPRINO	1	5	3
OVINO	10	1.878	19
PORCINO	7	575	9
TOTAL	76	6.429	116

ZONIFICACIÓN DE LOS SISTEMAS ECOLÓGICOS DE PRODUCCIÓN EN ANDALUCÍA

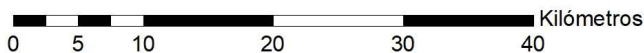
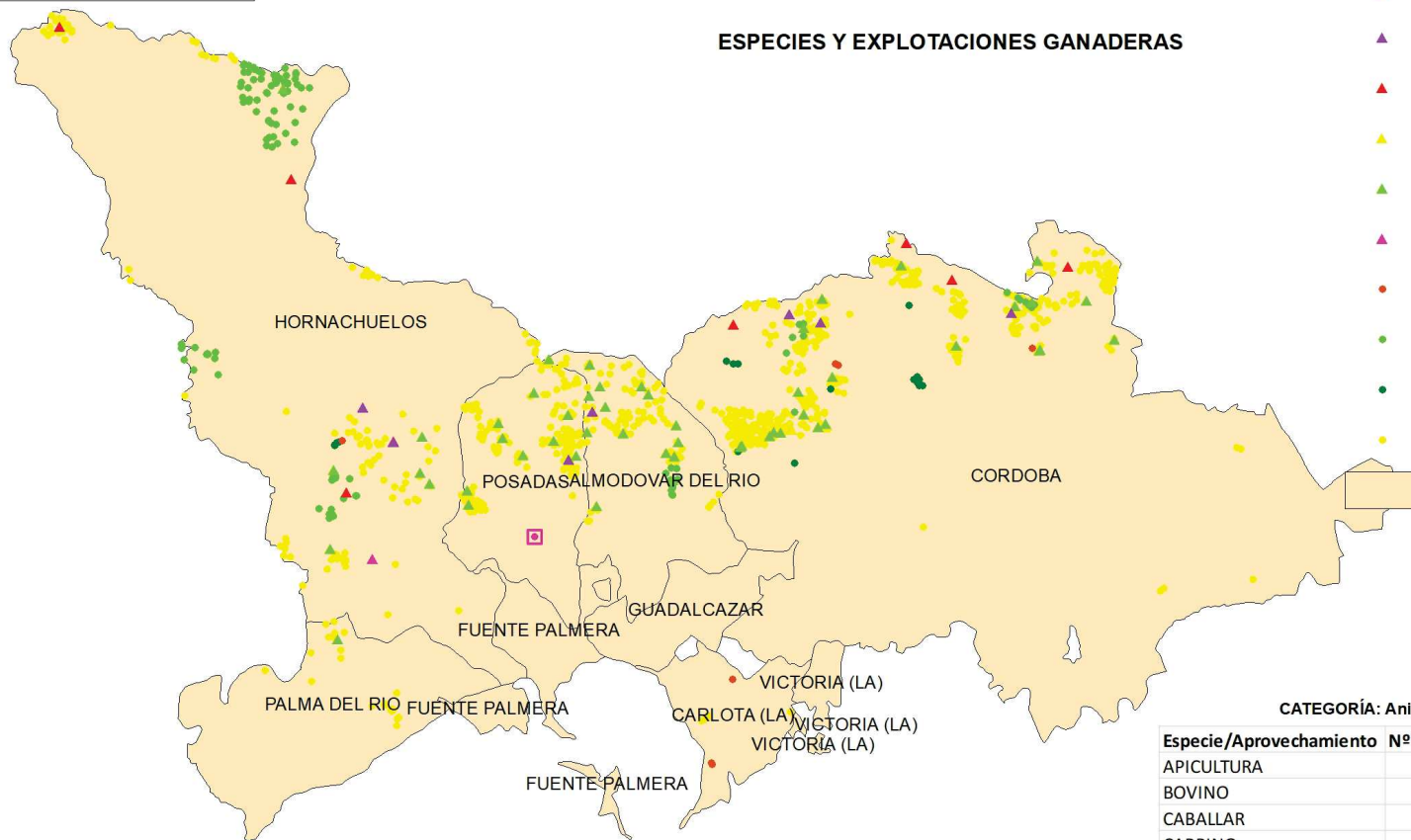

DATOS PRODUCCIÓN ECOLÓGICA (GANADERÍA)

O.C.A. DE LA VEGA DEL GUADALQUIVIR PROVINCIA DE CÓRDOBA

Sistema de Coordenadas:
ED 1950 UTM HUSO 30
Datum:
European 1950
Unidad: Metros

DATOS DEL DIBUJO

DIBUJADO POR: ANTONIO BRAVO RODRIGUEZ

PLANO Nº 16
16.2

FUENTE DEL DATO: SIPEA_01/03/2024

FECHA: 15/06/2024

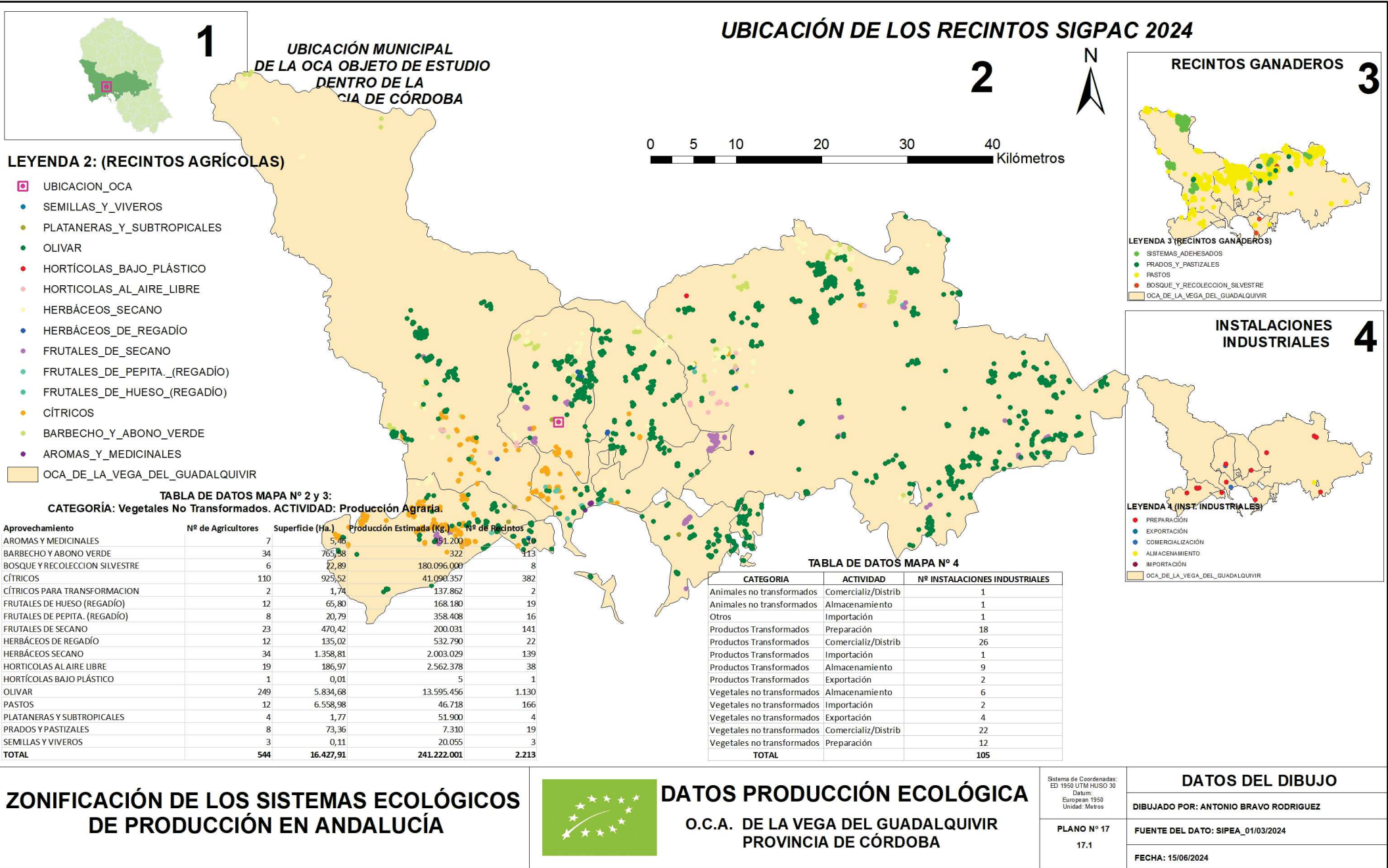

ZONIFICACIÓN DE LOS SISTEMAS ECOLÓGICOS DE PRODUCCIÓN EN ANDALUCÍA



DATOS PRODUCCIÓN ECOLÓGICA
O.C.A. DE LA VEGA DEL GUADALQUIVIR
PROVINCIA DE CÓRDOBA

DATOS DEL DIBUJO

Sistema de Coordenadas: ED 1950 UTM HUSO 30
Datum: Europeo 1950
Unidad: Metros

PLANO N° 17
17.1

DIBUJADO POR: ANTONIO BRAVO RODRIGUEZ

FUENTE DEL DATO: SIPEA_01/03/2024

FECHA: 15/06/2024

OFICINAS COMARCALES AGRARIAS DE ANDALUCÍA. **DENOMINACIÓN OFICIAL PROVINCIA DE GRANADA**

PROVINCIA	DENOMINACIÓN OFICIAL *	COMARCA	LOCALIDAD SEDE
GRANADA	Oficina Comarcal Agraria de Alhama de Granada	Alhama / Temple	Alhama de Granada
GRANADA	Oficina Comarcal Agraria de Baza	Altiplanicie Sur	Baza
GRANADA	Oficina Comarcal Agraria de Guadix	Hoya / Altiplanicie	Guadix
GRANADA	Oficina Comarcal Agraria de Huéscar	Altiplanicie Norte	Huéscar
GRANADA	Oficina Comarcal Agraria de Iznalloz	Montes Orientales	Iznalloz
GRANADA	Oficina Comarcal Agraria de Loja	Vega / Montes Occidentales	Loja
GRANADA	Oficina Comarcal Agraria de Motril	Costa de Granada	Motril
GRANADA	Oficina Comarcal Agraria de Órgiva	Alpujarras / Valle de Lecrín	Órgiva
GRANADA	Oficina Comarcal Agraria de Santa Fe	Vega de Granada	Santa Fe

DENOMINACIÓN OFICIAL *	ÁMBITO TERRITORIAL
Oficina Comarcal Agraria de Alhama de Granada	Agrón, Alhama de Granada, Arenas del Rey, Cacán, Chimeneas, Escúzar, Fornes, Játar, Jayena, La Malahá, Santa Cruz del Comercio, Ventas de Huelma y Zafarraya.
Oficina Comarcal Agraria de Baza	Baza, Benamaurel, Caniles, Cortes de Baza, Cuevas del Campo, Cúllar, Freila y Zújar.
Oficina Comarcal Agraria de Guadix	Albuñán, Aldeire, Alquife, Alicún de Ortega, Beas de Guadix, Benalúa, La Calahorra, Cogollos de Guadix, Cortes y Graena, Dehesas de Guadix, Darro, Diezma, Dólar, Ferreira, Fonelas, Gor, Gorafe, Guadix, Huélago, Huéneja, Jerez del Marquesado, Lanteira, Lugros, Marchal, La Peza, Polícar, Purullena, Valle del Zalabí y Villanueva de las Torres.
Oficina Comarcal Agraria de Huéscar	Castilléjar, Castril, Galera, Huéscar, Orce y Puebla de Don Fadrique.
Oficina Comarcal Agraria de Iznalloz	Alamedilla, Benalúa de las Villas, Campotéjar, Colomera, Dehesas Viejas, Deifontes, Domingo Pérez de Granada, Gobernador, Guadahortuna, Iznalloz, Montejícar, Montillana, Morelábor, Pedro Martínez, Piñar y Torre-Cardela.
Oficina Comarcal Agraria de Loja	Algarinejo, Huétor-Tájar, Illora, Loja, Montefrío, Moraleda de Zafayona, Salar, Villanueva Mesía y Zagra.
Oficina Comarcal Agraria de Motril	Albuñol, Almuñécar, Los Guájares, Gualchos, Itrabo, Jete, Lentegí, Lújar, Molvizar, Motril, Otívar, Polopos, Rubite, Salobreña, Sorvilán, Torrenueva Costa y Vélez de Benaudalla.
Oficina Comarcal Agraria de Órgiva	Albondón, Albuñuelas, Almegíjar, Alpujarra de la Sierra, Bérchules, Bubión, Busquistar, Cádiar, Cáñar, Capileira, Carataunas, Cástaras, Dúrcal, Juviles, Lanjarón, Lecrín, Lobras, Murtas, Nevada, Nigüelas, Órgiva, Padul, Pampaneira, El Pinar, Pórtugos, Soportújar, La Taha, Torvizcón, Trevélez, Turón, Ugíjar, Válor, El Valle y Villamena.
Oficina Comarcal Agraria de Santa Fe	Albolote, Alfacar, Alhendín, Armilla, Atarfe, Beas de Granada, Cájar, Calicasas, Cenes de la Vega, Cijuela, Cogollos Vega, Cúllar Vega, Chauchina, Churriana de la Vega, Dílar, Dúdar, Fuente Vaqueros, Las Gabias, Gójar, Granada, Güéjar Sierra, Güevejar, Huétor Santillán, Huétor Vega, Jun, Láchar, Maracena, Moclín, Monachil, Nívar, Ogíjares, Otura, Peligros, Pinos Genil, Pinos Puente, Pulianas, Quéntar, Santa Fe, Valderrubio, Vegas del Genil, Víznar y La Zubia.

* Elaboración propia en virtud a la Orden de creación de cada una de las OCA, publicadas en el BOJA correspondiente. Ver punto 7.1.1.2.

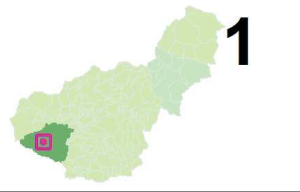
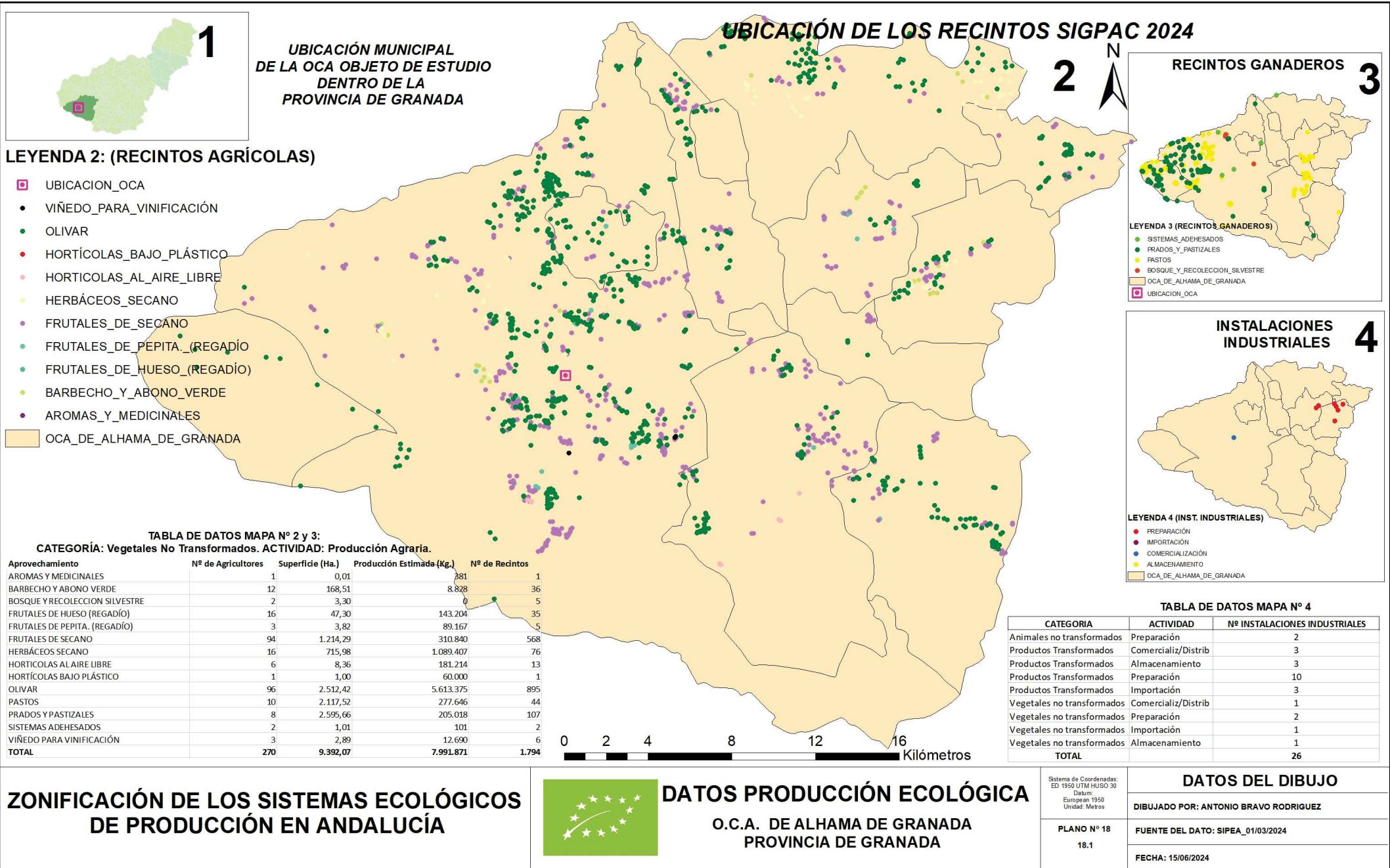

1

UBICACIÓN MUNICIPAL DE LA OCA OBJETO DE ESTUDIO DENTRO DE LA PROVINCIA DE GRANADA

UBICACIÓN DE LOS RECINTOS SIGPAC 2024

2



RECINTOS GANADEROS

3

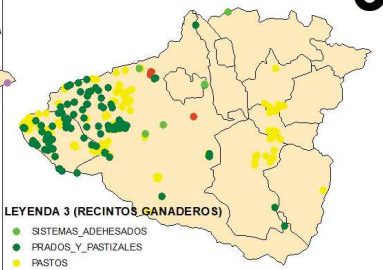

- LEYENDA 3 (RECINTOS GANADEROS)**
- SISTEMAS_ADEHESADOS
 - PRADOS_Y_PASTIZALES
 - PASTOS
 - BOSQUE_Y_RECOLECCION_SILVESTRE
 - OCA_DE_ALHAMA_DE_GRANADA
 - UBICACION_OCA

INSTALACIONES INDUSTRIALES

4

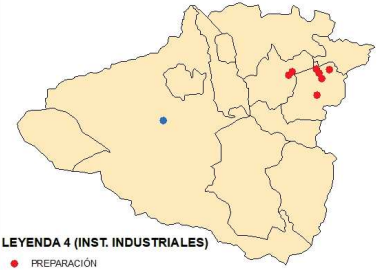

- LEYENDA 4 (INST. INDUSTRIALES)**
- PREPARACIÓN
 - IMPORTACIÓN
 - COMERCIALIZACIÓN
 - ALMACENAMIENTO
 - OCA_DE_ALHAMA_DE_GRANADA

LEYENDA 2: (RECINTOS AGRÍCOLAS)

- UBICACION_OCA
- VIÑEDO_PARA_VINIFICACIÓN
- OLIVAR
- HORTÍCOLAS_BAJO_PLÁSTICO
- HORTICOLAS_AL_AIRE_LIBRE
- HERBÁCEOS_SECANO
- FRUTALES_DE_SECANO
- FRUTALES_DE_PEPITA_(REGADÍO)
- FRUTALES_DE_HUESO_(REGADÍO)
- BARBECHO_Y_ABONO_VERDE
- AROMAS_Y_MEDICINALES
- OCA_DE_ALHAMA_DE_GRANADA

TABLA DE DATOS MAPA Nº 2 y 3:
CATEGORÍA: Vegetales No Transformados. ACTIVIDAD: Producción Agraria.

Aprovechamiento	Nº de Agricultores	Superficie (Ha.)	Producción Estimada (Kg.)	Nº de Recintos
AROMAS Y MEDICINALES	1	0,01	881	1
BARBECHO Y ABONO VERDE	12	168,51	8.828	36
BOSQUE Y RECOLECCION SILVESTRE	2	3,30	0	5
FRUTALES DE HUESO (REGADÍO)	16	47,30	143.204	35
FRUTALES DE PEPITA. (REGADÍO)	3	3,82	89.167	5
FRUTALES DE SECANO	94	1.214,29	310.840	568
HERBÁCEOS SECANO	16	715,98	1.089.407	76
HORTICOLAS AL AIRE LIBRE	6	8,36	181.214	13
HORTÍCOLAS BAJO PLÁSTICO	1	1,00	60.000	1
OLIVAR	96	2.512,42	5.613.375	895
PASTOS	10	2.117,52	277.646	44
PRADOS Y PASTIZALES	8	2.595,66	205.018	107
SISTEMAS ADEHESADOS	2	1,01	101	2
VIÑEDO PARA VINIFICACIÓN	3	2,89	12.690	6
TOTAL	270	9.392,07	7.991.871	1.794



TABLA DE DATOS MAPA Nº 4

CATEGORÍA	ACTIVIDAD	Nº INSTALACIONES INDUSTRIALES
Animales no transformados	Preparación	2
Productos Transformados	Comercializ/Distrib	3
Productos Transformados	Almacenamiento	3
Productos Transformados	Preparación	10
Productos Transformados	Importación	3
Vegetales no transformados	Comercializ/Distrib	1
Vegetales no transformados	Preparación	2
Vegetales no transformados	Importación	1
Vegetales no transformados	Almacenamiento	1
TOTAL		26

ZONIFICACIÓN DE LOS SISTEMAS ECOLÓGICOS DE PRODUCCIÓN EN ANDALUCÍA



DATOS PRODUCCIÓN ECOLÓGICA

O.C.A. DE ALHAMA DE GRANADA
PROVINCIA DE GRANADA

Sistema de Coordenadas:
ED 1950 UTM HUSO 30
Datum:
European 1950
Unidad: Metros

PLANO Nº 18
18.1

DATOS DEL DIBUJO

DIBUJADO POR: ANTONIO BRAVO RODRIGUEZ

FUENTE DEL DATO: SIPEA_01/03/2024

FECHA: 15/06/2024

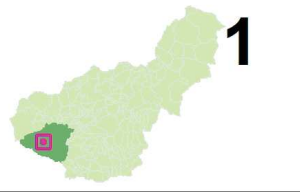

1

UBICACIÓN DE LOS RECINTOS GANADEROS SIGPAC 2024, Y DE LA EXPLOTACIONES REGA, POR ESPECIE Y N.º DE CABEZAS/COLMENAS

UBICACIÓN MUNICIPAL DE LA OCA OBJETO DE ESTUDIO DENTRO DE LA PROVINCIA DE GRANADA



ESPECIES Y EXPLOTACIONES GANADERAS

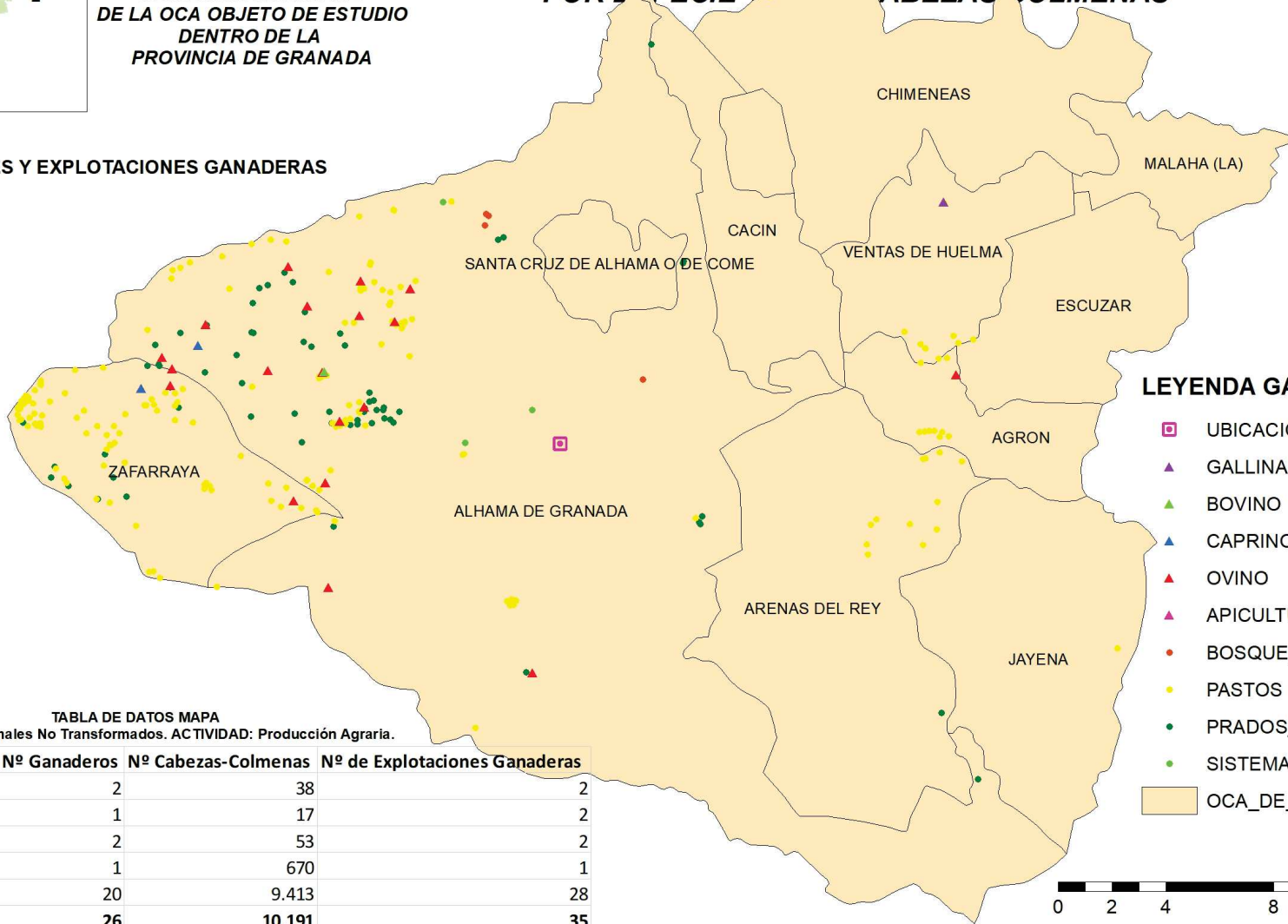

LEYENDA GANADERÍA ECOLÓGICA

- UBICACION_OCA
- ▲ GALLINA
- ▲ BOVINO
- ▲ CAPRINO
- ▲ OVINO
- ▲ APICULTURA
- BOSQUE_Y_RECOLECCION_SILVESTRE
- PASTOS
- PRADOS_Y_PASTIZALES
- SISTEMAS_ADEHESADOS
- OCA_DE_ALHAMA_DE_GRANADA



TABLA DE DATOS MAPA

CATEGORÍA: Animales No Transformados. ACTIVIDAD: Producción Agraria.

Especie/Aprovechamiento	Nº Ganaderos	Nº Cabezas-Colmenas	Nº de Explotaciones Ganaderas
APICULTURA	2	38	2
BOVINO	1	17	2
CAPRINO	2	53	2
GALLINAS	1	670	1
OVINO	20	9.413	28
TOTAL	26	10.191	35

ZONIFICACIÓN DE LOS SISTEMAS ECOLÓGICOS DE PRODUCCIÓN EN ANDALUCÍA

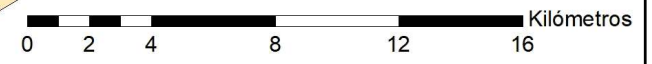

DATOS PRODUCCIÓN ECOLÓGICA (GANADERÍA)
O.C.A. DE ALHAMA DE GRANADA
PROVINCIA DE GRANADA

Sistema de Coordenadas:
ED 1950 UTM HUSO 30
Datum:
European 1950
Unidad: Metros

DATOS DEL DIBUJO

DIBUJADO POR: ANTONIO BRAVO RODRIGUEZ

PLANO Nº 18
18.2

FUENTE DEL DATO: SIPEA_01/03/2024

FECHA: 15/06/2024

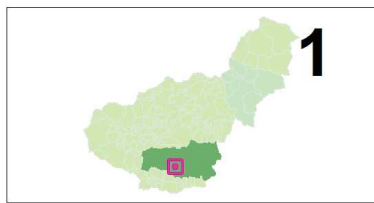

1
UBICACIÓN MUNICIPAL DE LA OCA OBJETO DE ESTUDIO DENTRO DE LA PROVINCIA DE GRANADA

UBICACIÓN DE LOS RECINTOS SIGPAC 2024

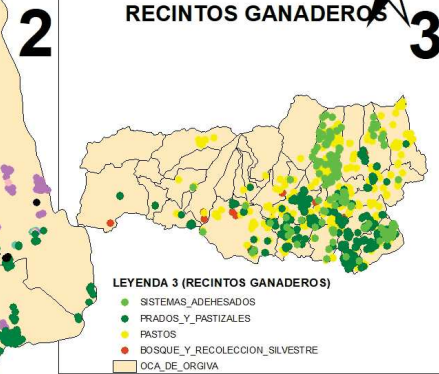
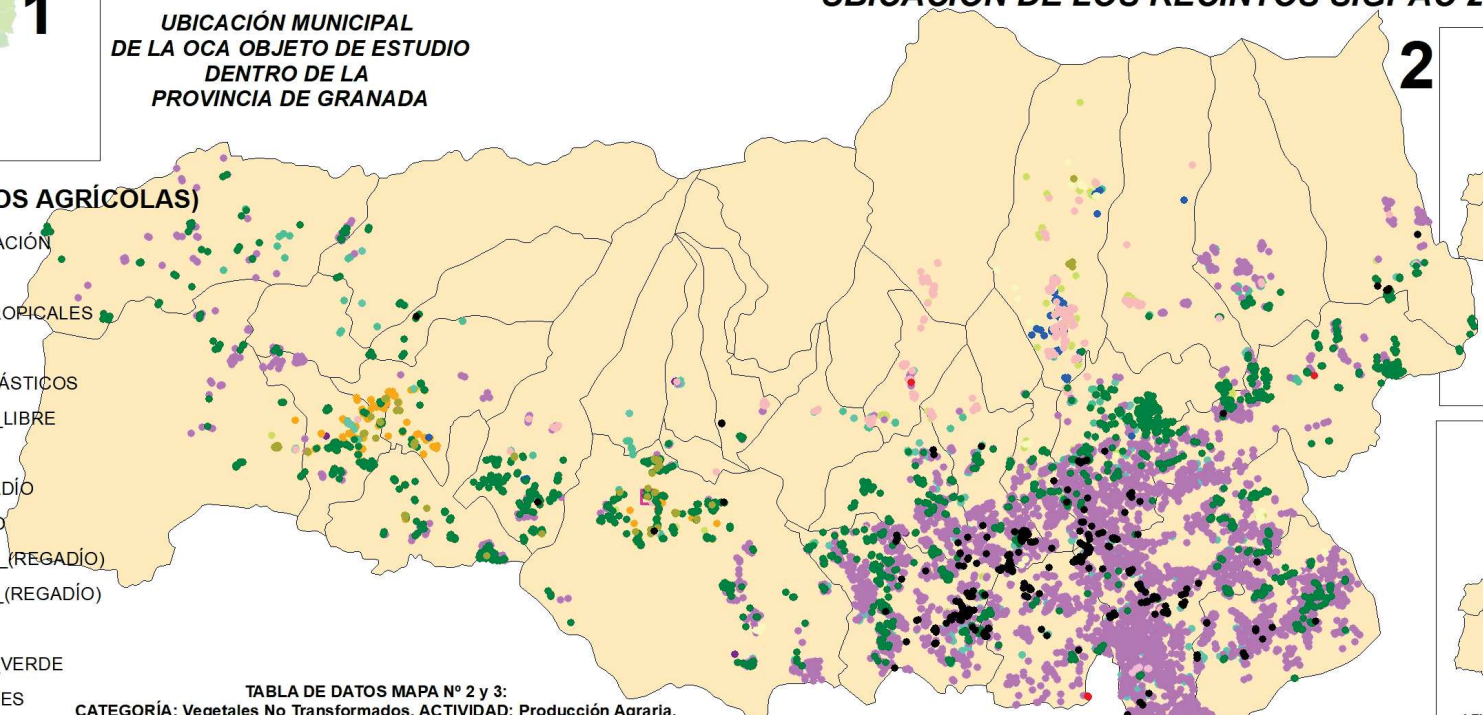

3
RECINTOS GANADEROS
LEYENDA 3 (RECINTOS GANADEROS)
● SISTEMAS_ADEHESADOS
● PRADOS_Y_PASTIZALES
● PASTOS
● BOSQUE_Y_RECOLECCION_SILVESTRE
■ OCA_DE_ORGIVA



4
INSTALACIONES INDUSTRIALES
LEYENDA 4 (INST. INDUSTRIALES)
● EXPORTACIÓN
● ALMACENAMIENTO
● COMERCIALIZACIÓN
● PREPARACIÓN
● INDUSTRIAS_ORGIVA
■ OCA_DE_ORGIVA

LEYENDA 2: (RECINTOS AGRÍCOLAS)

- VIÑEDO_PARA_VINIFICACIÓN
- UVA_DE_MESA
- PLATANERAS_Y_SUBTROPICALES
- OLIVAR
- HORTICOLAS_BAJO_PLÁSTICOS
- HORTICOLAS_AL_AIRE_LIBRE
- HERBÁCEOS_SECANO
- HERBÁCEOS_DE_REGADÍO
- FRUTALES_DE_SECANO
- FRUTALES_DE_PEPITA_(REGADÍO)
- FRUTALES_DE_HUESO_(REGADÍO)
- CÍTRICOS
- BARBECHO_Y_ABONO_VERDE
- AROMAS_Y_MEDICINALES

TABLA DE DATOS MAPA Nº 2 y 3:
CATEGORÍA: Vegetales No Transformados. ACTIVIDAD: Producción Agraria.

UBICACION_OCA	Aprovechamiento	Nº de Agricultores	Superficie (Ha.)	Producción Estimada (Kg.)	Nº de Recintos
OCA_DE_ORGIVA	AROMAS Y MEDICINALES	6	4,50	47.839	7
	BARBECHO Y ABONO VERDE	63	92,86	2.440	198
	BOSQUE Y RECOLECCION SILVESTRE	21	275,93	803.411	33
	CÍTRICOS	64	39,13	1.351.231	274
	CÍTRICOS PARA TRANSFORMACION	2	0,28	8.400	2
	FRUTALES DE HUESO (REGADÍO)	86	50,77	139.610	176
	FRUTALES DE PEPITA, (REGADÍO)	151	219,02	666.393	512
	FRUTALES DE SECANO	488	4.761,18	2.362.252	5.783
	HERBÁCEOS DE REGADÍO	31	38,94	92.747	128
	HERBÁCEOS SECANO	12	13,02	38.012	26
	HORTICOLAS AL AIRE LIBRE	88	101,33	3.169.467	332
	HORTÍCOLAS BAJO PLÁSTICO	5	2,95	141.490	14
	OLIVAR	260	814,73	1.770.124	1.732
	PASTOS	44	1.441,82	65.224	460
	PLATANERAS Y SUBTROPICALES	29	16,57	240.908	87
	PRADOS Y PASTIZALES	78	190,88	17.701	378
	SISTEMAS ADEHESADOS	20	134,60	13.565	102
UVA DE MESA	2	2,34	9.359	6	
VIÑEDO PARA VINIFICACIÓN	73	136,61	688.198	301	
TOTAL		1.523	8.337,46	11.628.371	10.551

TABLA DE DATOS MAPA Nº 4

CATEGORIA	ACTIVIDAD	Nº INSTALACIONES INDUSTRIALES
Animales no transformados	Preparación	1
Animales no transformados	Comercializ/Distrib	1
Animales no transformados	Almacenamiento	1
Productos Transformados	Comercializ/Distrib	4
Productos Transformados	Almacenamiento	3
Productos Transformados	Preparación	14
Productos Transformados	Exportación	1
Vegetales no transformados	Comercializ/Distrib	6
Vegetales no transformados	Preparación	5
Vegetales no transformados	Almacenamiento	4
Vinos	Comercializ/Distrib	5
Vinos	Preparación	9
Vinos	Exportación	3
TOTAL		57



ZONIFICACIÓN DE LOS SISTEMAS ECOLÓGICOS DE PRODUCCIÓN EN ANDALUCÍA



DATOS PRODUCCIÓN ECOLÓGICA

O.C.A. DE ORGIVA
PROVINCIA DE GRANADA

Sistema de Coordenadas:
ED 1950 UTM HUSO 30
Datum:
European 1950
Unidad: Metros

PLANO Nº 19
19.1

DATOS DEL DIBUJO

DIBUJADO POR: ANTONIO BRAVO RODRIGUEZ

FUENTE DEL DATO: SIPEA_01/03/2024

FECHA: 15/06/2024

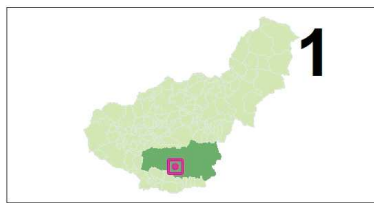

UBICACIÓN DE LOS RECINTOS GANADEROS SIGPAC 2024, Y DE LA EXPLOTACIONES REGA, POR ESPECIE Y Nº DE CABEZAS/COLMENAS

UBICACIÓN MUNICIPAL DE LA OCA OBJETO DE ESTUDIO DENTRO DE LA PROVINCIA DE GRANADA



ESPECIES Y EXPLOTACIONES GANADERAS

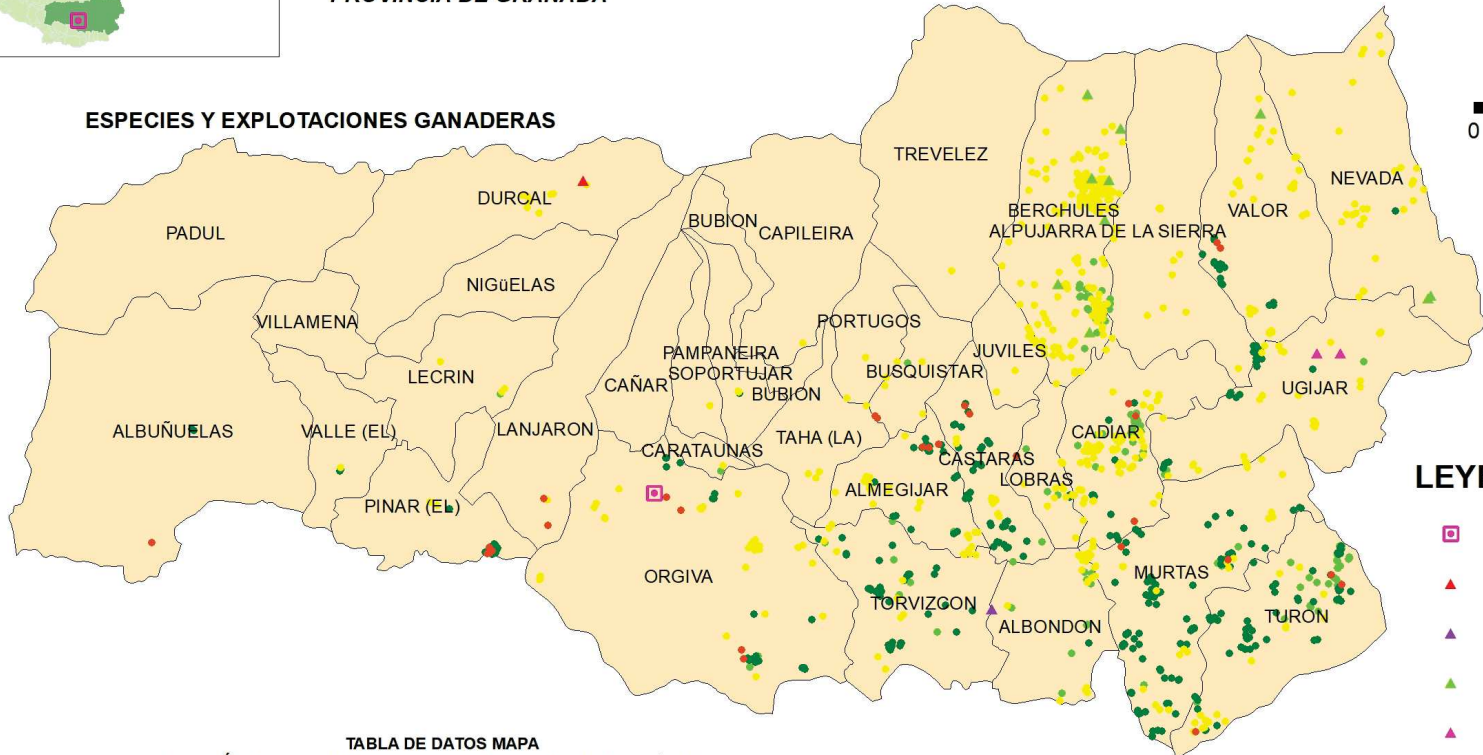

LEYENDA GANADERÍA ECOLÓGICA

- UBICACION_OCA
- ▲ OVINO
- ▲ GALLINA
- ▲ BOVINO
- ▲ APICULTURA
- BOSQUE_Y_RECOLECCION_SILVESTRE
- PASTOS
- PRADOS_Y_PASTIZALES
- SISTEMAS_ADEHESADOS
- OCA_DE_ORGIVA

TABLA DE DATOS MAPA
CATEGORÍA: Animales No Transformados. ACTIVIDAD: Producción Agraria.

Especie/Aprovechamiento	Nº Ganaderos	Nº Cabezas-Colmenas	Nº de Explotaciones Ganaderas
APICULTURA	7	1.265	7
BOVINO	5	277	11
GALLINAS	1	57	1
OVINO	1	269	2
TOTAL	14	1.868	21

ZONIFICACIÓN DE LOS SISTEMAS ECOLÓGICOS DE PRODUCCIÓN EN ANDALUCÍA



DATOS PRODUCCIÓN ECOLÓGICA (GANADERÍA)

O.C.A. DE ORGIVA PROVINCIA DE GRANADA

Sistema de Coordenadas:
ED 1950 UTM HUSO 30
Datum:
European 1950
Unidad: Metros

DATOS DEL DIBUJO

DIBUJADO POR: ANTONIO BRAVO RODRIGUEZ

PLANO Nº 19
19.2

FUENTE DEL DATO: SIPEA_01/03/2024

FECHA: 15/06/2024

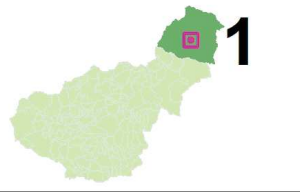

UBICACIÓN MUNICIPAL DE LA OCA OBJETO DE ESTUDIO DENTRO DE LA PROVINCIA DE GRANADA

UBICACIÓN DE LOS RECINTOS SIGPAC 2024



LEYENDA 2: (RECINTOS AGRÍCOLAS)

- VIÑEDO_PARA_VINIFICACIÓN
- UVA_DE_MESA
- OLIVAR
- HORTÍCOLAS_BAJO_PLÁSTICO
- HORTÍCOLAS_AL_AIRE_LIBRE
- HERBÁCEOS_SECANO
- HERBÁCEOS_DE_REGADÍO
- FRUTALES_DE_SECANO
- FRUTALES_DE_PEPITA_(REGADÍO)
- FRUTALES_DE_HUESO_(REGADÍO)
- CÍTRICOS
- BARBECHO_Y_ABONO_VERDE
- AROMAS_Y_MEDICINALES
- UBICACION_OCA
- OCA_DE_HUESCAR



TABLA DE DATOS MAPA Nº 2 y 3:
CATEGORÍA: Vegetales No Transformados. ACTIVIDAD: Producción Agraria.

Aprovechamiento	Nº de Agricultores	Superficie (Ha.)	Producción Estimada (Kg.)	Nº de Recintos
AROMAS Y MEDICINALES	10	60,17	657.212	36
BARBECHO Y ABONO VERDE	397	7.180,57	85.448	2748
BOSQUE Y RECOLECCION SILVESTRE	22	711,61	4.628.357	51
FRUTALES DE HUESO (REGADÍO)	260	1.053,64	616.667	916
FRUTALES DE PEPITA, (REGADÍO)	8	8,93	222.487	12
FRUTALES DE SECANO	950	20.329,30	4.652.608	8.669
HERBÁCEOS DE REGADÍO	110	790,77	2.815.130	843
HERBÁCEOS SECANO	446	17.984,07	33.093.842	5.312
HORTÍCOLAS ALAIRE LIBRE	41	442,40	10.810.416	182
HORTÍCOLAS BAJO PLÁSTICO	2	1,41	74.400	5
OLIVAR	287	1.323,55	2.250.318	1.611
PASTOS	57	5.493,05	186.027	1.111
PRADOS Y PASTIZALES	80	2.190,72	267.663	382
SISTEMAS ADEHESADOS	16	255,97	25.701	35
UVA DE MESA	1	0,44	1.760	2
VIÑEDO PARA VINIFICACIÓN	17	27,11	146.592	53
TOTAL	2.704	57.853,71	60.534.568	21.998

TABLA DE DATOS MAPA Nº 4

CATEGORÍA	ACTIVIDAD	Nº INSTALACIONES INDUSTRIALES
Animales no transformados	Preparación	1
Animales no transformados	Comercializ/Distrib	1
Animales no transformados	Almacenamiento	1
Otros	Almacenamiento	1
Otros	Exportación	1
Otros	Comercializ/Distrib	2
Productos Transformados	Comercializ/Distrib	3
Productos Transformados	Almacenamiento	1
Productos Transformados	Preparación	6
Productos Transformados	Exportación	1
Vegetales no transformados	Comercializ/Distrib	5
Vegetales no transformados	Preparación	2
Vegetales no transformados	Exportación	1
Vegetales no transformados	Almacenamiento	3
TOTAL		29

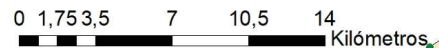
ZONIFICACIÓN DE LOS SISTEMAS ECOLÓGICOS DE PRODUCCIÓN EN ANDALUCÍA



DATOS PRODUCCIÓN ECOLÓGICA

O.C.A. DE HUESCAR
PROVINCIA DE GRANADA

Sistema de Coordenadas:
ED 1950 UTM HUSO 30
Datum:
European 1950
Unidad: Metros

PLANO Nº 20
20.1

DATOS DEL DIBUJO

DIBUJADO POR: ANTONIO BRAVO RODRIGUEZ

FUENTE DEL DATO: SIPEA_01/03/2024

FECHA: 15/06/2024

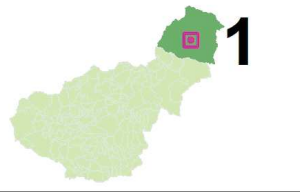

UBICACIÓN DE LOS RECINTOS GANADEROS SIGPAC 2024, Y DE LA EXPLOTACIONES REGA, POR ESPECIE Y N° DE CABEZAS/COLMENAS

UBICACIÓN MUNICIPAL DE LA OCA OBJETO DE ESTUDIO DENTRO DE LA PROVINCIA DE GRANADA

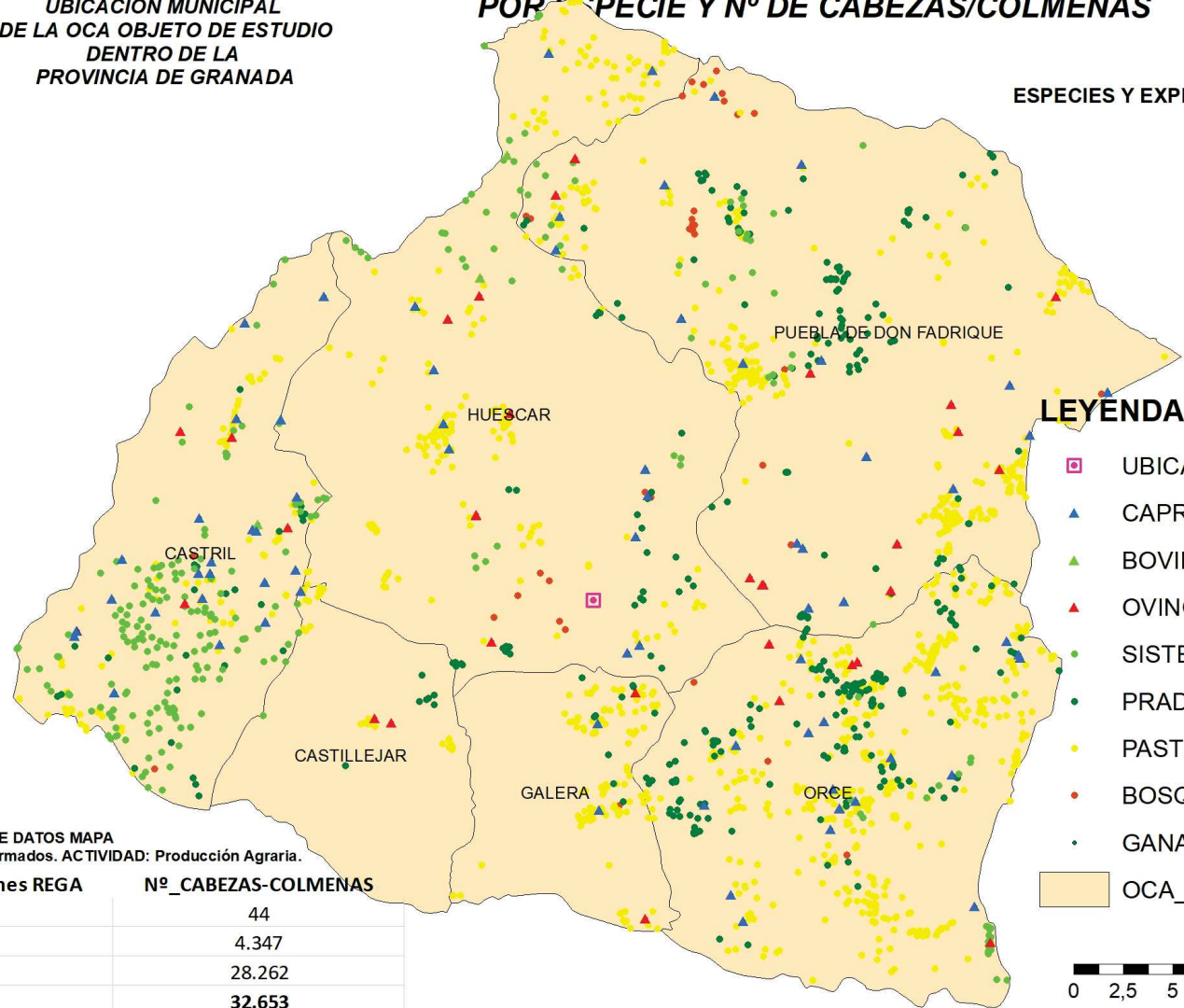

ESPECIES Y EXPLOTACIONES GANADERAS

LEYENDA GANADERÍA ECOLÓGICA

- UBICACION_OCA
- ▲ CAPRINO
- ▲ BOVINO
- ▲ OVINO
- SISTEMAS_ADEHESADOS
- PRADOS_Y_PASTIZALES
- PASTOS
- BOSQUE_Y_RECOLECCION_SILVESTRE
- GANADERÍA_HUESCAR
- OCA_DE_HUESCAR



TABLA DE DATOS MAPA

CATEGORÍA: Animales No Transformados. ACTIVIDAD: Producción Agraria.

ESPECIE_SIPEA	Nº Explotaciones REGA	Nº_CABEZAS-COLMENAS
BOVINO	3	44
CAPRINO	73	4.347
OVINO	111	28.262
	187	32.653

ZONIFICACIÓN DE LOS SISTEMAS ECOLÓGICOS DE PRODUCCIÓN EN ANDALUCÍA



DATOS PRODUCCIÓN ECOLÓGICA (GANADERÍA)

O.C.A. DE HUESCAR PROVINCIA DE GRANADA

	DATOS DEL DIBUJO
Sistema de Coordenadas: ED 1950 UTM HUSO 30 Datum: European 1950 Unidad: Metros	DIBUJADO POR: ANTONIO BRAVO RODRIGUEZ
PLANO Nº 20 20.2	FUENTE DEL DATO: SIPEA_01/03/2024
	FECHA: 15/06/2024

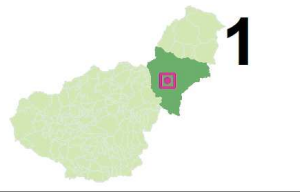

UBICACIÓN MUNICIPAL DE LA OCA OBJETO DE ESTUDIO DENTRO DE LA PROVINCIA DE GRANADA

UBICACIÓN DE LOS RECINTOS SIGPAC 2024

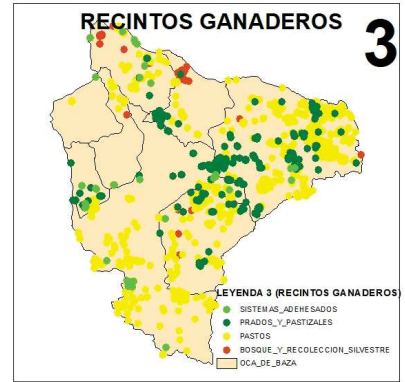
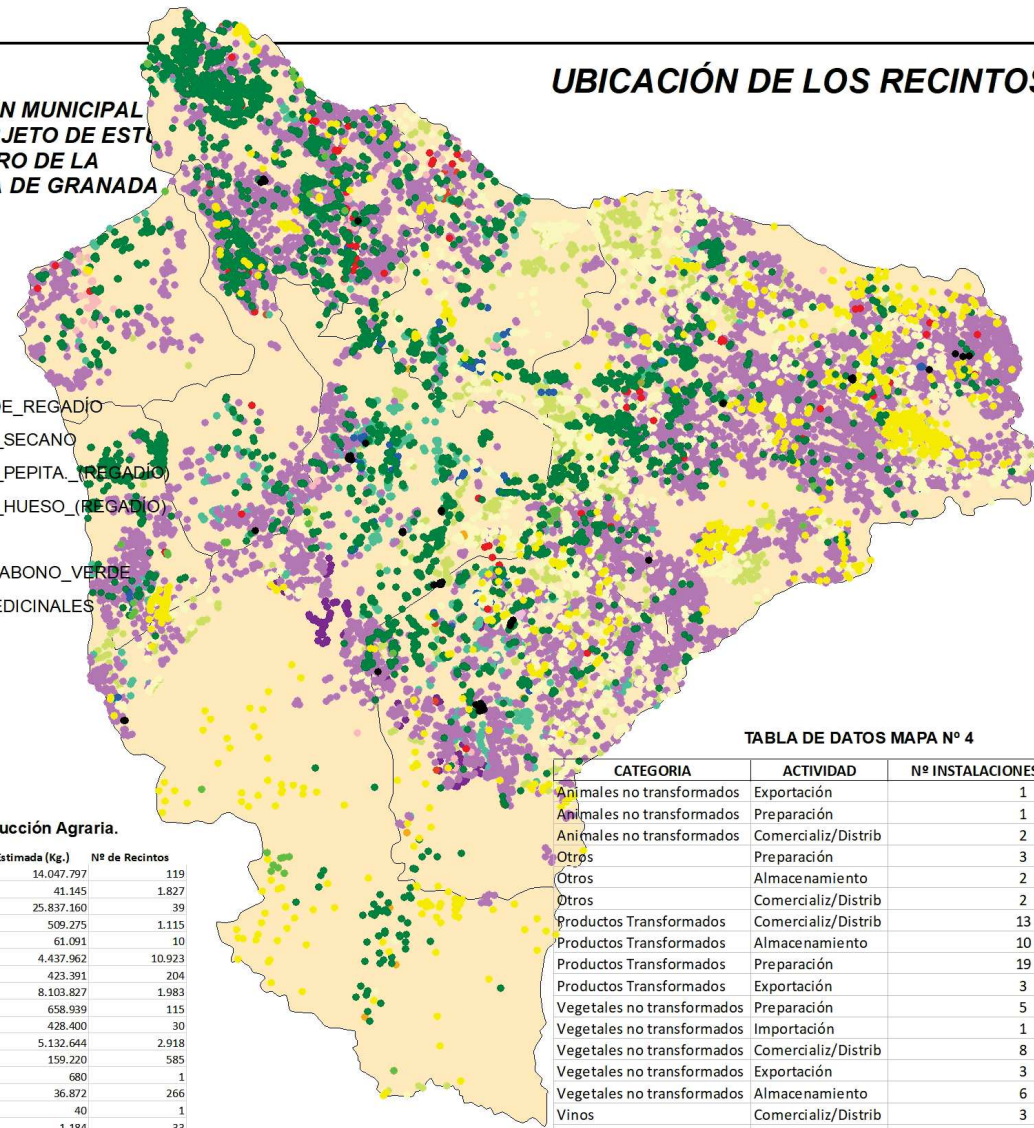

LEYENDA 2: (RECINTOS AGRÍCOLAS)

- VIÑEDO PARA VINIFICACIÓN
- UVA DE MESA
- SEMILLAS Y VIVEROS
- PLATANERAS Y SUBTROPICALES
- OLIVAR
- HORTÍCOLAS BAJO PLÁSTICO
- HORTÍCOLAS AL AIRE LIBRE
- HERBÁCEOS SECANO
- HERBÁCEOS DE REGADÍO
- FRUTALES DE SECANO
- FRUTALES DE PEPITA (REGADÍO)
- FRUTALES DE HUESO (REGADÍO)
- CÍTRICOS
- BARBECHO Y ABONO VERDE
- AROMAS Y MEDICINALES
- OCA DE BAZA



TABLA DE DATOS MAPA Nº 2 y 3:

CATEGORÍA: Vegetales No Transformados. ACTIVIDAD: Producción Agraria.

Aprovechamiento	Nº de Agricultores	Superficie (Ha.)	Producción Estimada (Kg.)	Nº de Recintos
AROMAS Y MEDICINALES	6	712,32	14.047.797	119
BARBECHO Y ABONO VERDE	219	3.984,31	41.145	1.827
BOSQUE Y RECOLECCION SILVESTRE	10	104,97	25.837.160	39
FRUTALES DE HUESO (REGADÍO)	285	1.161,93	509.275	1.115
FRUTALES DE PEPITA (REGADÍO)	7	2,59	61.091	10
FRUTALES DE SECANO	1.107	21.104,04	4.437.962	10.923
HERBÁCEOS DE REGADÍO	33	145,34	423.391	204
HERBÁCEOS SECANO	176	4.756,37	8.103.827	1.983
HORTÍCOLAS AL AIRE LIBRE	37	53,70	658.939	115
HORTÍCOLAS BAJO PLÁSTICO	19	20,38	428.400	30
OLIVAR	418	2.902,47	5.132.644	2.918
PASTOS	56	2.949,05	159.220	585
PLATANERAS Y SUBTROPICALES	1	0,04	680	1
PRADOS Y PASTIZALES	45	306,39	36.872	266
SEMILLAS Y VIVEROS	1	0,04	40	1
SISTEMAS ADEHESADOS	14	9,04	1.184	33
UVA DE MESA	1	3,45	13.800	3
VIÑEDO PARA VINIFICACIÓN	18	40,37	166.202	57
TOTAL	2.453	38.256,80	60.059.629	20.229

TABLA DE DATOS MAPA Nº 4

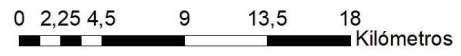
CATEGORÍA	ACTIVIDAD	Nº INSTALACIONES INDUSTRIALES
Animales no transformados	Exportación	1
Animales no transformados	Preparación	1
Animales no transformados	Comercializ/Distrib	2
Otros	Preparación	3
Otros	Almacenamiento	2
Otros	Comercializ/Distrib	2
Productos Transformados	Comercializ/Distrib	13
Productos Transformados	Almacenamiento	10
Productos Transformados	Preparación	19
Productos Transformados	Exportación	3
Vegetales no transformados	Preparación	5
Vegetales no transformados	Importación	1
Vegetales no transformados	Comercializ/Distrib	8
Vegetales no transformados	Exportación	3
Vegetales no transformados	Almacenamiento	6
Vinos	Comercializ/Distrib	3
Vinos	Almacenamiento	2
Vinos	Preparación	2
TOTAL		86

ZONIFICACIÓN DE LOS SISTEMAS ECOLÓGICOS DE PRODUCCIÓN EN ANDALUCÍA



DATOS PRODUCCIÓN ECOLÓGICA

O.C.A. DE BAZA
PROVINCIA DE GRANADA

Sistema de Coordenadas:
ED 1950 UTM HUSO 30
Datum:
European 1950
Unidad: Metros

PLANO Nº 21
21.1

DATOS DEL DIBUJO

DIBUJADO POR: ANTONIO BRAVO RODRIGUEZ

FUENTE DEL DATO: SIPEA_01/03/2024

FECHA: 15/06/2024



UBICACIÓN DE LOS RECINTOS GANADEROS SIGPAC 2024, Y DE LA EXPLOTACIONES REGA, POR ESPECIE Y N° DE CABEZAS/COLMENAS
UBICACIÓN MUNICIPAL DE LA OCA OBJETO DE ESTUDIO DENTRO DE LA PROVINCIA DE GRANADA

ESPECIES Y EXPLOTACIONES GANADERAS

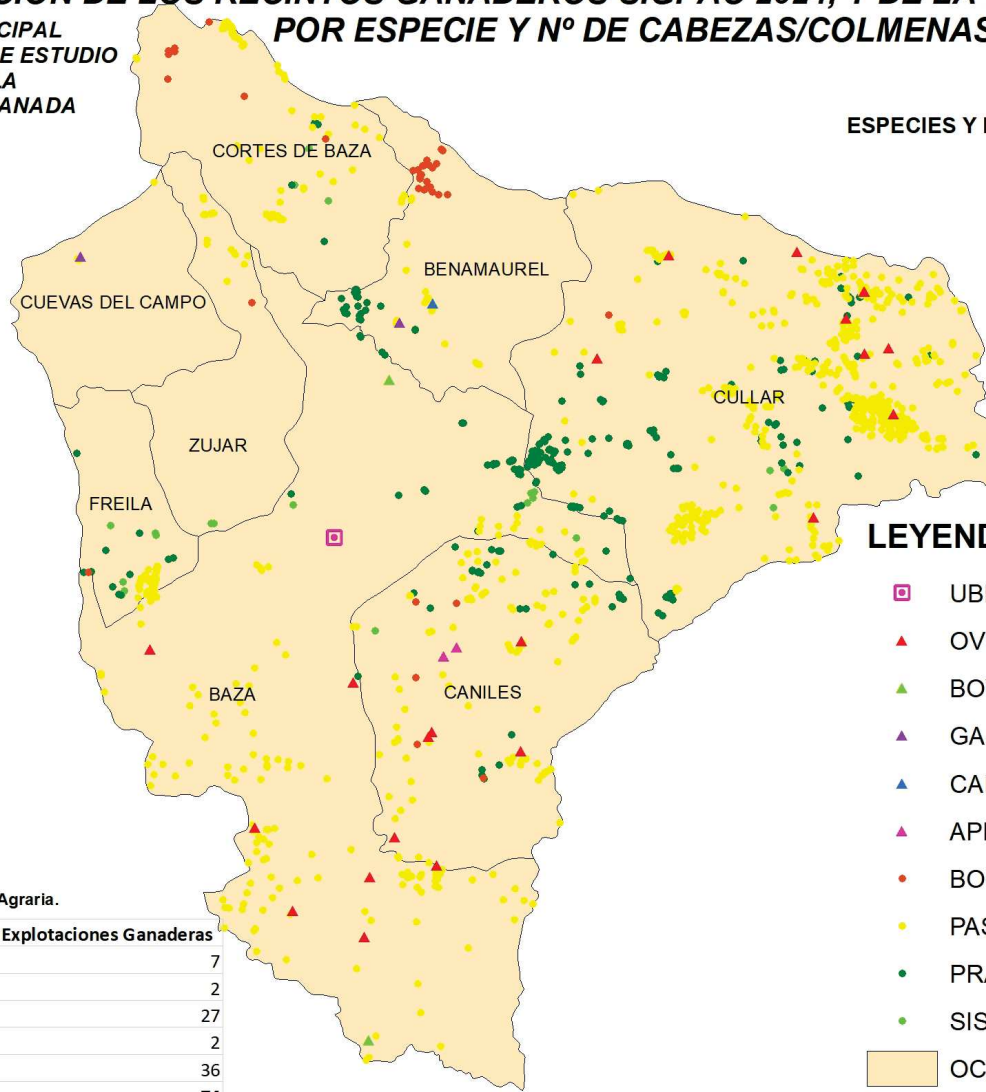

LEYENDA GANADERÍA ECOLÓGICA

- UBICACION_OCA
- ▲ OVINO
- ▲ BOVINO
- ▲ GALLINA
- ▲ CAPRINO
- ▲ APICULTURA
- BOSQUE_Y_RECOLECCION_SILVESTRE
- PASTOS
- PRADOS_Y_PASTIZALES
- SISTEMAS_ADEHESADOS
- OCA_DE_BAZA

TABLA DE DATOS MAPA

CATEGORÍA: Animales No Transformados. ACTIVIDAD: Producción Agraria.

Especie/Aprovechamiento	Nº Ganaderos	Nº Cabezas-Colmenas	Nº de Explotaciones Ganaderas
APICULTURA	7	667	7
BOVINO	1	12	2
CAPRINO	20	624	27
GALLINAS	2	14.402	2
OVINO	21	6.059	36
TOTAL	51	21.764	74

ZONIFICACIÓN DE LOS SISTEMAS ECOLÓGICOS DE PRODUCCIÓN EN ANDALUCÍA



DATOS PRODUCCIÓN ECOLÓGICA (GANADERÍA)
O.C.A. DE BAZA
PROVINCIA DE GRANADA

Sistema de Coordenadas:
ED 1950 UTM HUSO 30
Datum:
European 1950
Unidad: Metros

PLANO Nº 20
20.2

DATOS DEL DIBUJO

DIBUJADO POR: ANTONIO BRAVO RODRIGUEZ

FUENTE DEL DATO: SIPEA_01/03/2024

FECHA: 15/06/2024

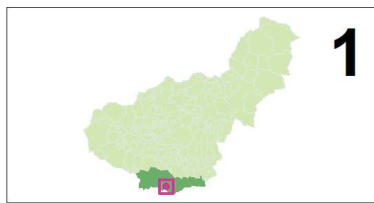

1

UBICACIÓN MUNICIPAL DE LA OCA OBJETO DE ESTUDIO DENTRO DE LA PROVINCIA DE GRANADA



UBICACIÓN DE LOS RECINTOS SIGPAC 2024

LEYENDA 2: (RECINTOS AGRÍCOLAS)

- VIÑEDO_PARA_VINIFICACIÓN
- UVA_DE_MESA
- SEMILLAS_Y_VIVEROS
- PLATANERAS_Y_SUBTROPICALES
- OLIVAR
- HORTICOLAS_BAJO_PLASTICO
- HORTICOLAS_AL_AIRE_LIBRE
- HERBÁCEOS_DE_REGADÍO
- FRUTALES_DE_SECANO
- FRUTALES_DE_PEPITA_(REGADÍO)
- FRUTALES_DE_HUESO_(REGADÍO)
- CÍTRICOS
- BARBECHO_Y_ABONO_VERDE
- AROMAS_Y_MEDICINALES
- ▣ UBICACION_OCA
- ▣ OCA_DE_MOTRIL

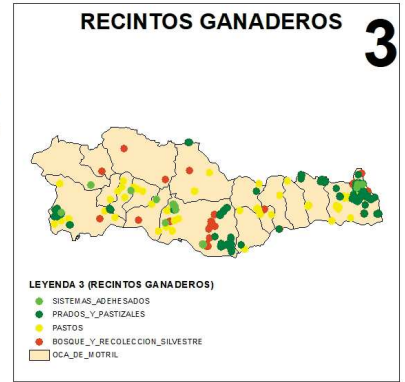
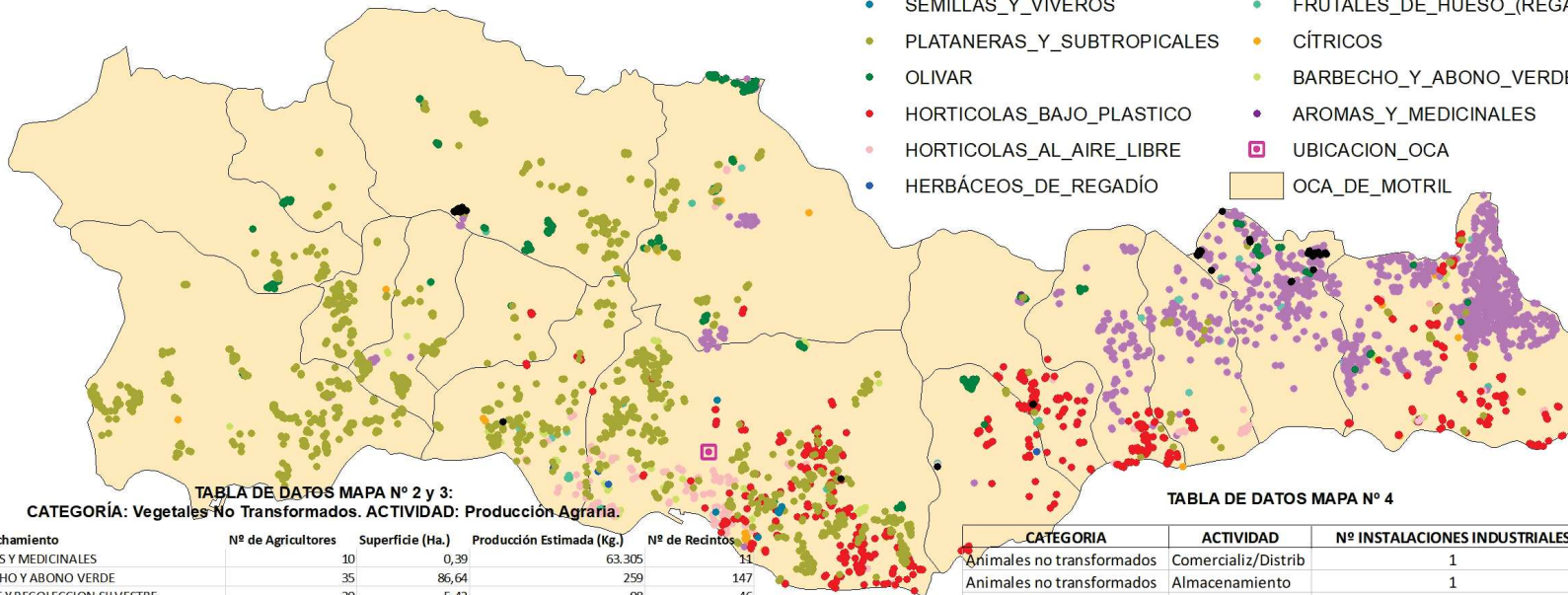

3

- LEYENDA 3 (RECINTOS GANADEROS)**
- SISTEMAS_ADEHESADOS
 - PRADOS_Y_PASTIZALES
 - PASTOS
 - BOSQUE_Y_RECOLECCION_SILVESTRE
 - ▣ OCA_DE_MOTRIL

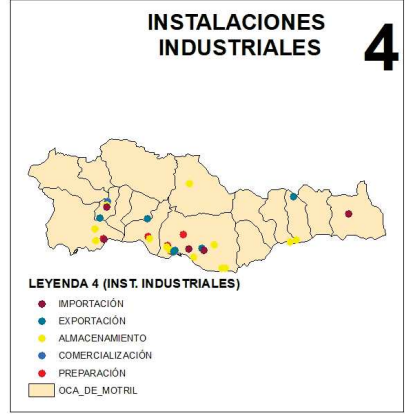

4

- LEYENDA 4 (INST. INDUSTRIALES)**
- IMPORTACIÓN
 - EXPORTACIÓN
 - ALMACENAMIENTO
 - COMERCIALIZACIÓN
 - PREPARACIÓN
 - ▣ OCA_DE_MOTRIL

TABLA DE DATOS MAPA Nº 2 y 3:
CATEGORÍA: Vegetales No Transformados. ACTIVIDAD: Producción Agraria.

Aprovechamiento	Nº de Agricultores	Superficie (Ha.)	Producción Estimada (Kg.)	Nº de Recintos
AROMAS Y MEDICINALES	10	0,39	63.305	11
BARBECHO Y ABONO VERDE	35	86,64	259	147
BOSQUE Y RECOLECCION SILVESTRE	20	5,42	98	46
CÍTRICOS	27	9,63	300.219	58
FRUTALES DE HUESO (REGADÍO)	17	7,07	103.117	31
FRUTALES DE PEPITA, (REGADÍO)	28	22,47	274.653	68
FRUTALES DE SECANO	118	753,50	202.853	1.401
HERBÁCEOS DE REGADÍO	4	1,24	3.613	9
HORTICOLAS AL AIRE LIBRE	50	84,59	3.746.490	232
HORTÍCOLAS BAJO PLÁSTICO	246	275,49	16.362.274	693
OLIVAR	39	63,77	154.553	158
PASTOS	20	29,48	1.030	66
PLATANERAS Y SUBTROPICALES	218	1.090,88	20.944.493	1.450
PRADOS Y PASTIZALES	28	97,04	7.429	152
SEMILLAS Y VIVEROS	7	2,62	21.931	10
SISTEMAS ADEHESADOS	7	3,66	367	14
UVA DE MESA	3	0,73	2.860	8
VIÑEDO PARA VINIFICACIÓN	12	12,37	67.520	44
TOTAL	889	2.546,79	42.257.064	4.598

TABLA DE DATOS MAPA Nº 4

CATEGORÍA	ACTIVIDAD	Nº INSTALACIONES INDUSTRIALES
Animales no transformados	Comercializ/Distrib	1
Animales no transformados	Almacenamiento	1
Productos Transformados	Comercializ/Distrib	23
Productos Transformados	Almacenamiento	15
Productos Transformados	Preparación	21
Productos Transformados	Exportación	3
Vegetales no transformados	Comercializ/Distrib	33
Vegetales no transformados	Importación	5
Vegetales no transformados	Exportación	8
Vegetales no transformados	Preparación	35
Vegetales no transformados	Almacenamiento	16
Vinos	Comercializ/Distrib	2
Vinos	Almacenamiento	1
Vinos	Exportación	1
Vinos	Preparación	2
TOTAL		167

ZONIFICACIÓN DE LOS SISTEMAS ECOLÓGICOS DE PRODUCCIÓN EN ANDALUCÍA



DATOS PRODUCCIÓN ECOLÓGICA

O.C.A. DE MOTRIL
PROVINCIA DE GRANADA

Sistema de Coordenadas:
ED 1950 UTM HUSO 30
Datum:
European 1950
Unidad: Metros

PLANO Nº 22
22.1

DATOS DEL DIBUJO

DIBUJADO POR: ANTONIO BRAVO RODRIGUEZ

FUENTE DEL DATO: SIPEA_01/03/2024

FECHA: 15/06/2024

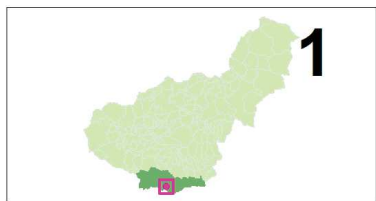

1

UBICACIÓN DE LOS RECINTOS GANADEROS SIGPAC 2024, Y DE LA EXPLOTACIONES REGA, POR ESPECIE Y N° DE CABEZAS/COLMENAS

UBICACIÓN MUNICIPAL DE LA OCA OBJETO DE ESTUDIO DENTRO DE LA PROVINCIA DE GRANADA



ESPECIES Y EXPLOTACIONES GANADERAS



TABLA DE DATOS MAPA
CATEGORÍA: Animales No Transformados. ACTIVIDAD: Producción Agraria.

Especie/Aprovechamiento	Nº Ganaderos	Nº Cabezas-Colmenas	Nº de Explotaciones Ganaderas
APICULTURA	6	304	6
GALLINAS	1	13	1
TOTAL	7	317	7

LEYENDA GANADERÍA ECOLÓGICA

- UBICACION_OCA
- BOSQUE_Y_RECOLECCION_SILVESTRE
- PASTOS
- PRADOS_Y_PASTIZALES
- SISTEMAS_ADEHESADOS
- OCA_DE_MOTRIL

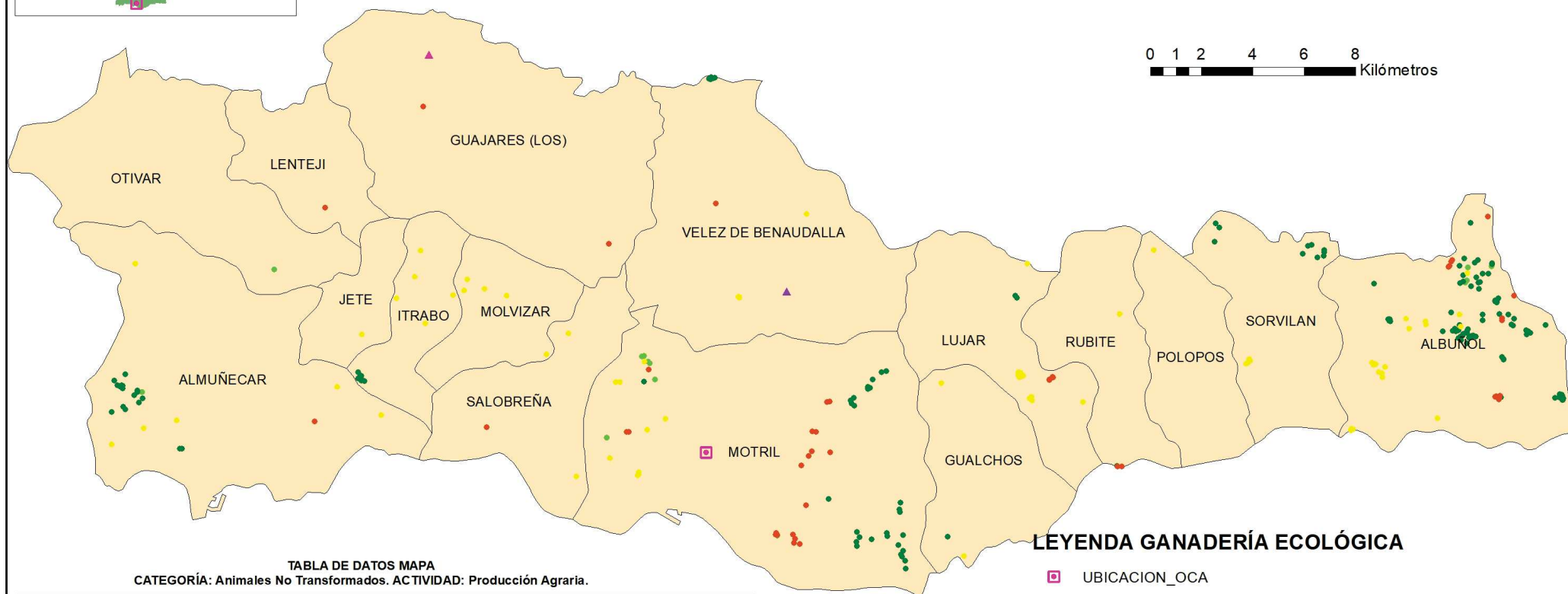
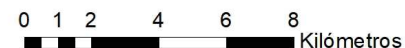
ZONIFICACIÓN DE LOS SISTEMAS ECOLÓGICOS DE PRODUCCIÓN EN ANDALUCÍA



DATOS PRODUCCIÓN ECOLÓGICA (GANADERÍA)

O.C.A. DE MOTRIL PROVINCIA DE GRANADA

Sistema de Coordenadas:
ED 1950 UTM HUSO 30
Datum:
European 1950
Unidad: Metros

PLANO Nº 22
22.2

DATOS DEL DIBUJO

DIBUJADO POR: ANTONIO BRAVO RODRIGUEZ

FUENTE DEL DATO: SIPEA_01/03/2024

FECHA: 15/06/2024

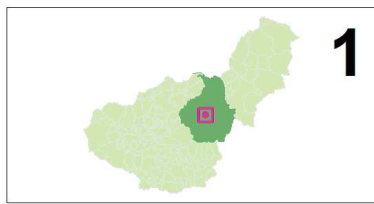

1

UBICACIÓN MUNICIPAL DE LA OCA OBJETO DE ESTUDIO DENTRO DE LA PROVINCIA DE GRANADA

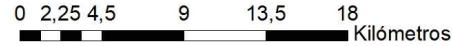

LEYENDA 2: (RECINTOS AGRÍCOLAS)

- VIÑEDO_PARA_VINIFICACIÓN
- PLATANERAS_Y_SUBTROPICALES
- OLIVAR
- HORTÍCOLAS_BAJO_PLÁSTICO
- HORTICOLAS_AL_AIRE_LIBRE
- HERBÁCEOS_SECANO
- HERBÁCEOS_DE_REGADÍO
- FRUTALES_DE_SECANO
- FRUTALES_DE_PEPITA._(REGADÍO)
- FRUTALES_DE_HUESO_(REGADÍO)
- CÍTRICOS
- BARBECHO_Y_ABONO_VERDE
- AROMAS_Y_MEDICINALES
- UBICACION_OCA
- OCA_DE_GUADIX

UBICACIÓN DE LOS RECINTOS SIGPAC 2024

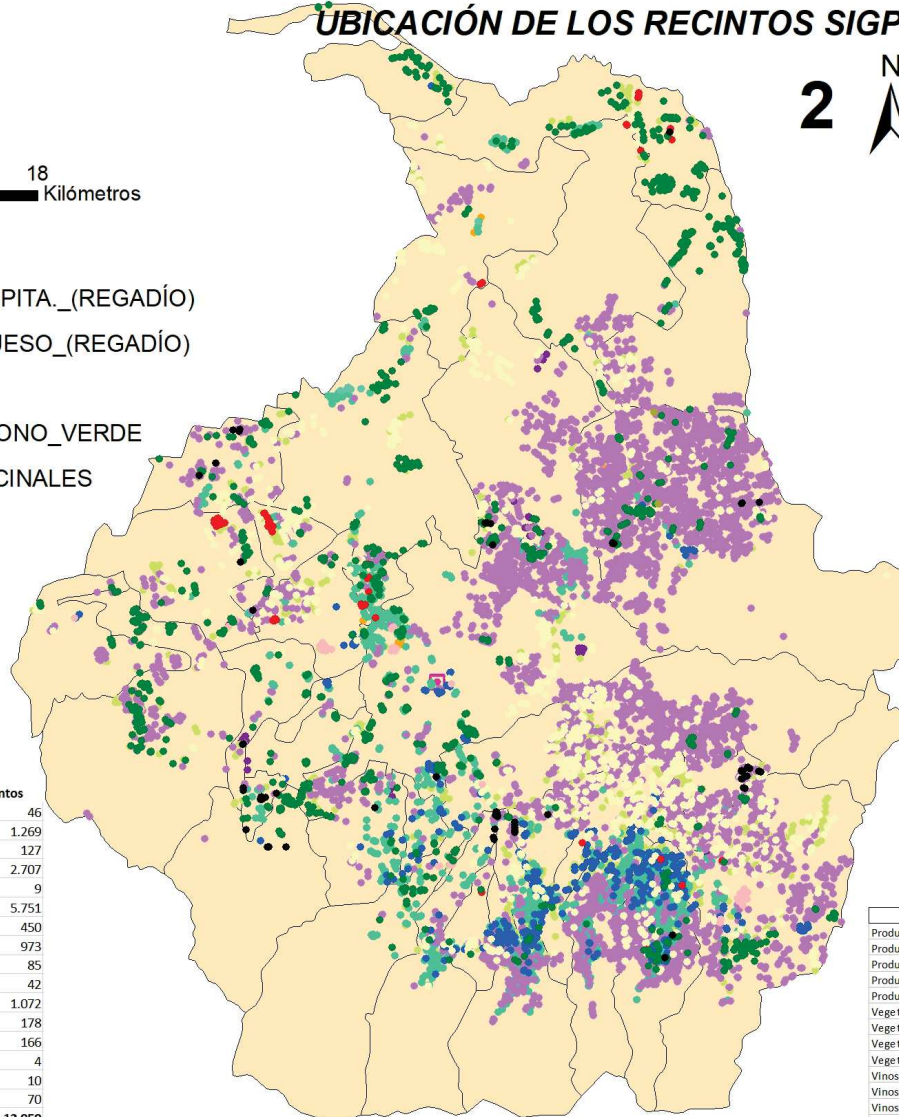

2



RECINTOS GANADEROS

3

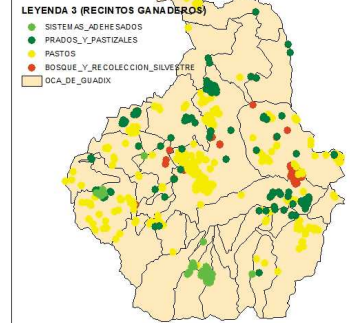

INSTALACIONES INDUSTRIALES

4



TABLA DE DATOS MAPA Nº 2 y 3:
CATEGORÍA: Vegetales No Transformados. ACTIVIDAD: Producción Agraria.

Aprovechamiento	Nº de Agricultores	Superficie (Ha.)	Producción Estimada (Kg.)	Nº de Recintos
AROMAS Y MEDICINALES	5	122,92	4.442.506	46
BARBECHO Y ABONO VERDE	178	2.071,40	86.249	1.269
BOSQUE Y RECOLECCION SILVESTRE	17	292,08	745.268	127
FRUTALES DE HUESO (REGADÍO)	335	2.249,10	4.052.352	2.707
FRUTALES DE PEPITA. (REGADÍO)	6	8,32	30.333	9
FRUTALES DE SECANO	580	10.370,17	2.283.406	5.751
HERBÁCEOS DE REGADÍO	67	572,65	1.544.983	450
HERBÁCEOS SECANO	108	2.941,66	7.276.125	973
HORTICOLAS AL AIRE LIBRE	20	81,73	1.795.216	85
HORTÍCOLAS BAJO PLÁSTICO	8	54,35	2.502.844	42
OLIVAR	193	1.434,74	3.540.396	1.072
PASTOS	31	485,23	16.732	178
PRADOS Y PASTIZALES	32	281,69	21.208	166
SEMILLAS Y VIVEROS	1	0,00	6.378	4
SISTEMAS ADEHESADOS	2	6,19	620	10
VIÑEDO PARA VINIFICACIÓN	23	89,40	488.945	70
TOTAL	1.606	21.061,63	28.833.561	12.959

TABLA DE DATOS MAPA Nº 4

CATEGORÍA	ACTIVIDAD	Nº INSTALACIONES INDUSTRIALES
Productos Transformados	Comercializ/Distrib	5
Productos Transformados	Almace namiento	2
Productos Transformados	Importación	2
Productos Transformados	Preparación	7
Productos Transformados	Exportación	2
Vegetales no transformados	Comercializ/Distrib	6
Vegetales no transformados	Preparación	4
Vegetales no transformados	Importación	2
Vegetales no transformados	Almace namiento	2
Vinos	Comercializ/Distrib	2
Vinos	Exportación	2
Vinos	Preparación	5
TOTAL		41

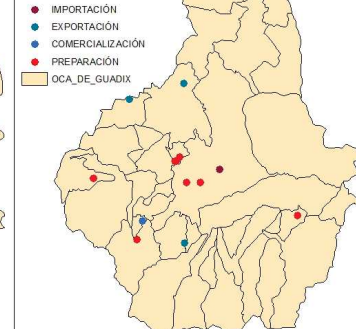
ZONIFICACIÓN DE LOS SISTEMAS ECOLÓGICOS DE PRODUCCIÓN EN ANDALUCÍA



DATOS PRODUCCIÓN ECOLÓGICA

**O.C.A. DE GUADIX
PROVINCIA DE GRANADA**

Sistema de Coordenadas:
ED 1950 UTM HUSO 30
Datum:
Europeo 1950
Unidad: Metros

**PLANO Nº 23
23.1**

DATOS DEL DIBUJO

DIBUJADO POR: ANTONIO BRAVO RODRIGUEZ

FUENTE DEL DATO: SIPEA_01/03/2024

FECHA: 15/06/2024

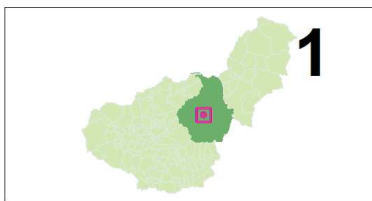

UBICACIÓN DE LOS RECINTOS GANADEROS SIGPAC 2024, Y DE LA EXPLOTACIONES REGA, POR ESPECIE Y Nº DE CABEZAS/COLMENAS

UBICACIÓN MUNICIPAL DE LA OCA OBJETO DE ESTUDIO DENTRO DE LA PROVINCIA DE GRANADA



LEYENDA GANADERÍA ECOLÓGICA

- UBICACION_OCAs
- ▲ PORCINO
- ▲ CABALLAR
- ▲ BOVINO
- ▲ CAPRINO
- ▲ OVINO
- ▲ APICULTURA
- PASTOS
- PRADOS_Y_PASTIZALES
- SISTEMAS_ADEHESADOS
- BOSQUE_Y_RECOLECCION_SILVESTRE
- OCA_DE_GUADIX



TABLA DE DATOS MAPA
CATEGORÍA: Animales No Transformados. ACTIVIDAD: Producción Agraria.

Especie/Aprovechamiento	Nº Ganaderos	Nº Cabezas-Colmenas	Nº de Explotaciones Ganaderas
APICULTURA	5	291	5
BOVINO	5	120	10
CABALLAR	1	0	1
CAPRINO	11	297	14
OVINO	12	4.627	19
PORCINO	1	4	1
TOTAL	35	5.339	50

ZONIFICACIÓN DE LOS SISTEMAS ECOLÓGICOS DE PRODUCCIÓN EN ANDALUCÍA

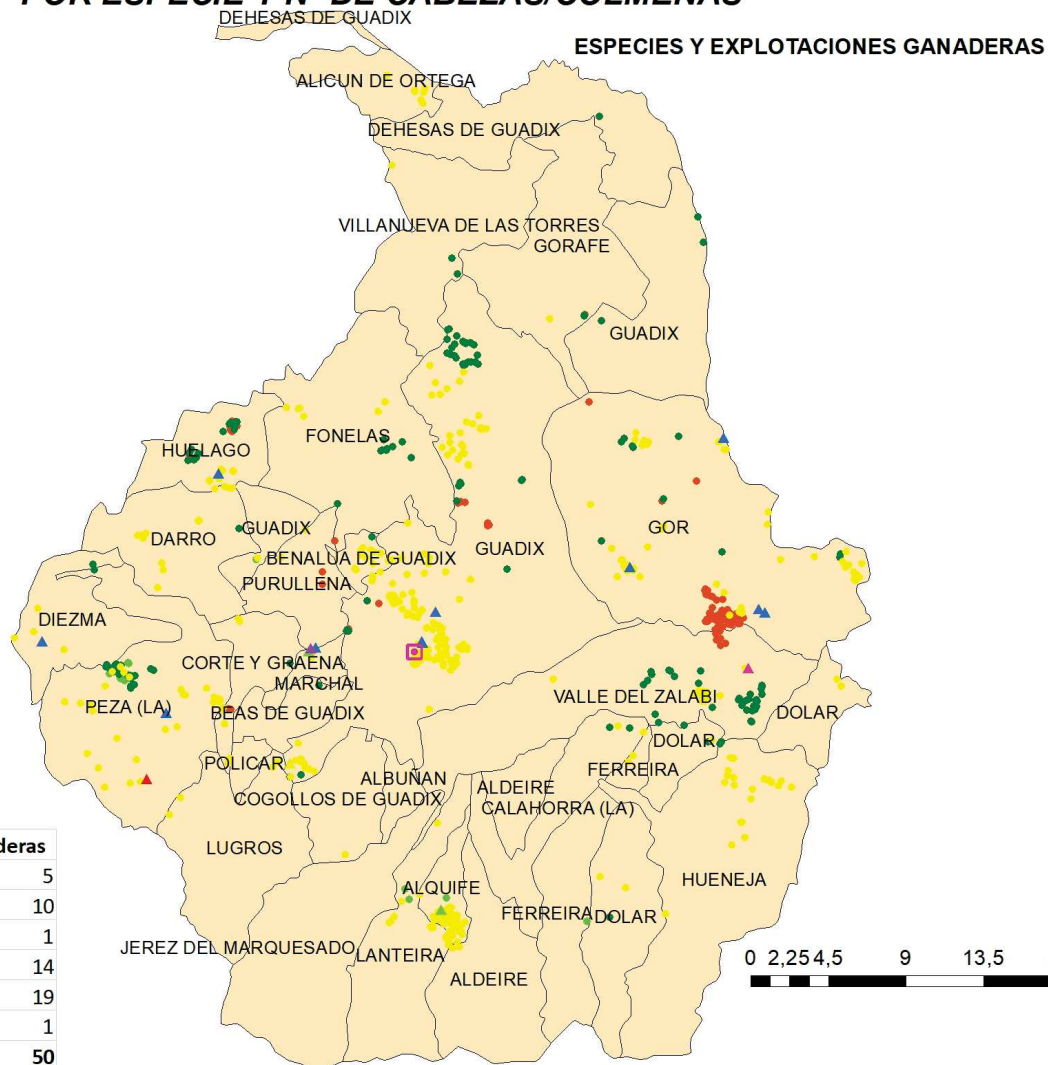

DATOS PRODUCCIÓN ECOLÓGICA (GANADERÍA)

O.C.A. DE GUADIX PROVINCIA DE GRANADA

Sistema de Coordenadas:
ED 1950 UTM HUSO 30
Datum:
European 1950
Unidad: Metros

PLANO Nº 23
23.2

DATOS DEL DIBUJO

DIBUJADO POR: ANTONIO BRAVO RODRIGUEZ

FUENTE DEL DATO: SIPEA_01/03/2024

FECHA: 15/06/2024



1

UBICACIÓN MUNICIPAL DE LA OCA OBJETO DE ESTUDIO DENTRO DE LA PROVINCIA DE GRANADA

UBICACIÓN DE LOS RECINTOS SIGPAC 2024

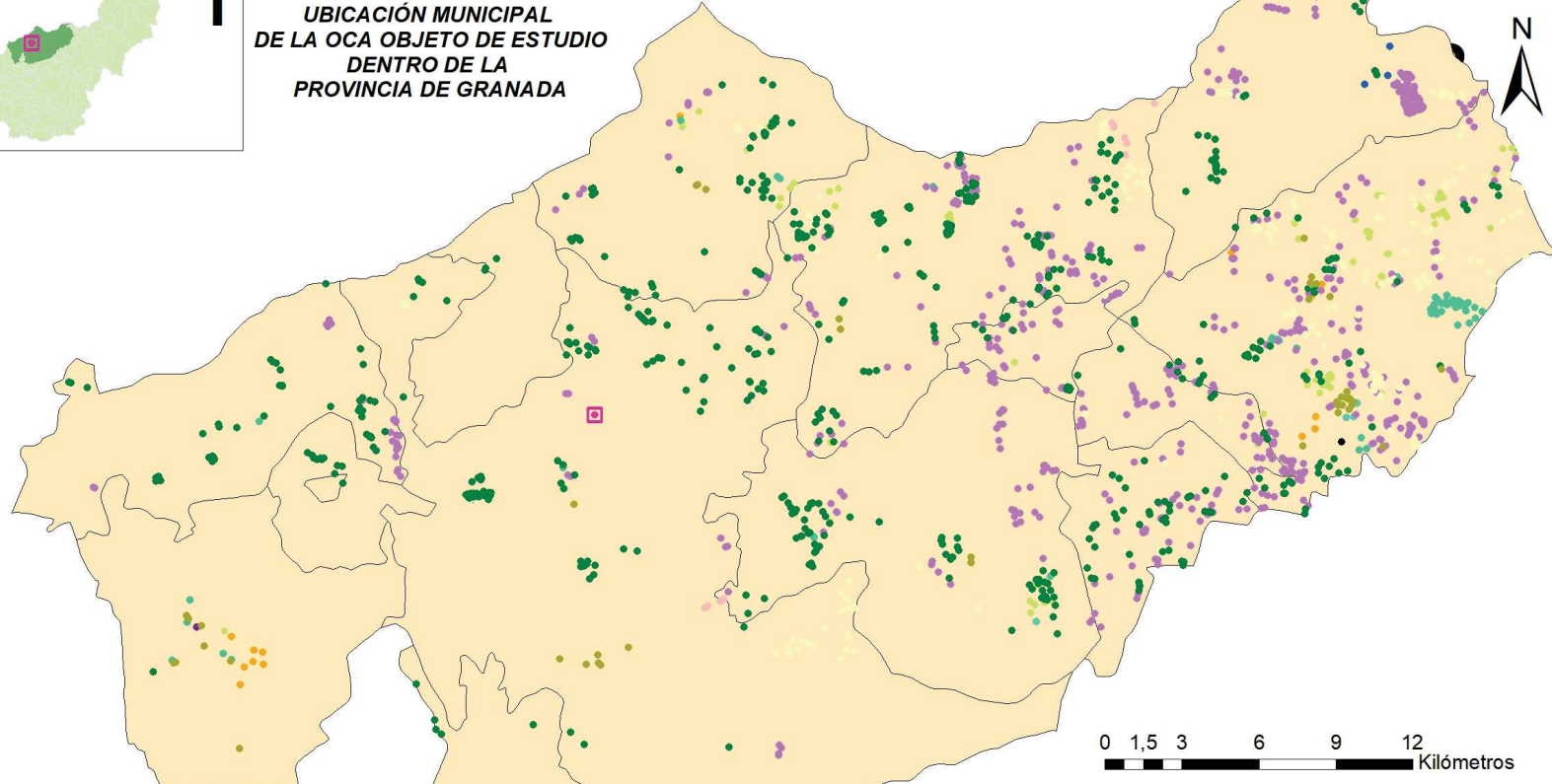

LEYENDA 2: (RECINTOS AGRÍCOLAS)

- ▣ UBICACIÓN_OCA
- VIÑEDO_PARA_VINIFICACIÓN
- PLATANERAS_Y_SUBTROPICALES
- OLIVAR
- HORTICOLAS_AL_AIRE_LIBRE
- HERBÁCEOS_SECANO
- HERBÁCEOS_DE_REGADÍO
- FRUTALES_DE_SECANO
- FRUTALES_DE_PEPITA_(REGADÍO)
- FRUTALES_DE_HUESO_(REGADÍO)
- CÍTRICOS
- BARBECHO_Y_ABONO_VERDE
- AROMAS_Y_MEDICINALES
- ▣ UBICACIÓN_OCA
- OCA_DE_IZNALLOZ

TABLA DE DATOS MAPA Nº 2 y 3:
CATEGORÍA: Vegetales No Transformados. ACTIVIDAD: Producción Agraria.

Aprovechamiento	Nº de Agricultores	Superficie (Ha.)	Producción Estimada (Kg.)	Nº de Recintos
BARBECHO Y ABONO VERDE	24	444,42	9.824	124
FRUTALES DE HUESO (REGADÍO)	11	190,78	78.645	55
FRUTALES DE SECANO	130	1.577,70	367.832	647
HERBÁCEOS DE REGADÍO	3	8,04	40.689	10
HERBÁCEOS SECANO	28	1.173,69	2.376.603	202
HORTICOLAS AL AIRE LIBRE	3	27,83	121.541	13
OLIVAR	123	2.689,38	6.073.440	849
PASTOS	6	540,90	29.310	32
PRADOS Y PASTIZALES	9	28,42	1.787	49
SISTEMAS ADEHESADOS	1	76,07	7.639	21
TOTAL	338	6.757,23	9.107.310	2.002

RECINTOS GANADEROS

3

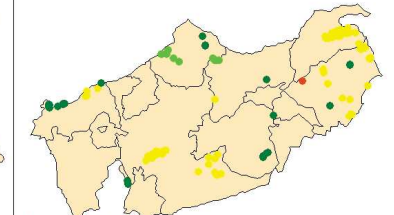

- LEYENDA 3 (RECINTOS GANADEROS)**
- SISTEMAS ADEHESADOS
 - PRADOS_Y_PASTIZALES
 - PASTOS
 - BOSQUE_Y_RECOLECCION_SILVESTRE
 - OCA_DE_IZNALLOZ

INSTALACIONES INDUSTRIALES

4



- LEYENDA 4 (INST. INDUSTRIALES)**
- PREPARACIÓN
 - COMERCIALIZACIÓN
 - ALMACENAMIENTO
 - INDUSTRIAS_IZNALLOZ
 - OCA_DE_IZNALLOZ

TABLA DE DATOS MAPA Nº 4

CATEGORÍA	ACTIVIDAD	Nº INSTALACIONES INDUSTRIALES
Productos Transformados	Almacenamiento	1
Productos Transformados	Comercializ/Distrib	2
Productos Transformados	Preparación	6
Vegetales no transformados	Comercializ/Distrib	1
Vegetales no transformados	Almacenamiento	1
TOTAL		11

ZONIFICACIÓN DE LOS SISTEMAS ECOLÓGICOS DE PRODUCCIÓN EN ANDALUCÍA



DATOS PRODUCCIÓN ECOLÓGICA

O.C.A. DE IZNALLOZ
 PROVINCIA DE GRANADA

Sistema de Coordenadas:
 ED 1950 UTM HUSO 30
 Datum:
 European 1950
 Unidad: Metros

PLANO Nº 24
 24.1

DATOS DEL DIBUJO

DIBUJADO POR: ANTONIO BRAVO RODRIGUEZ

FUENTE DEL DATO: SIPEA_01/03/2024

FECHA: 15/06/2024

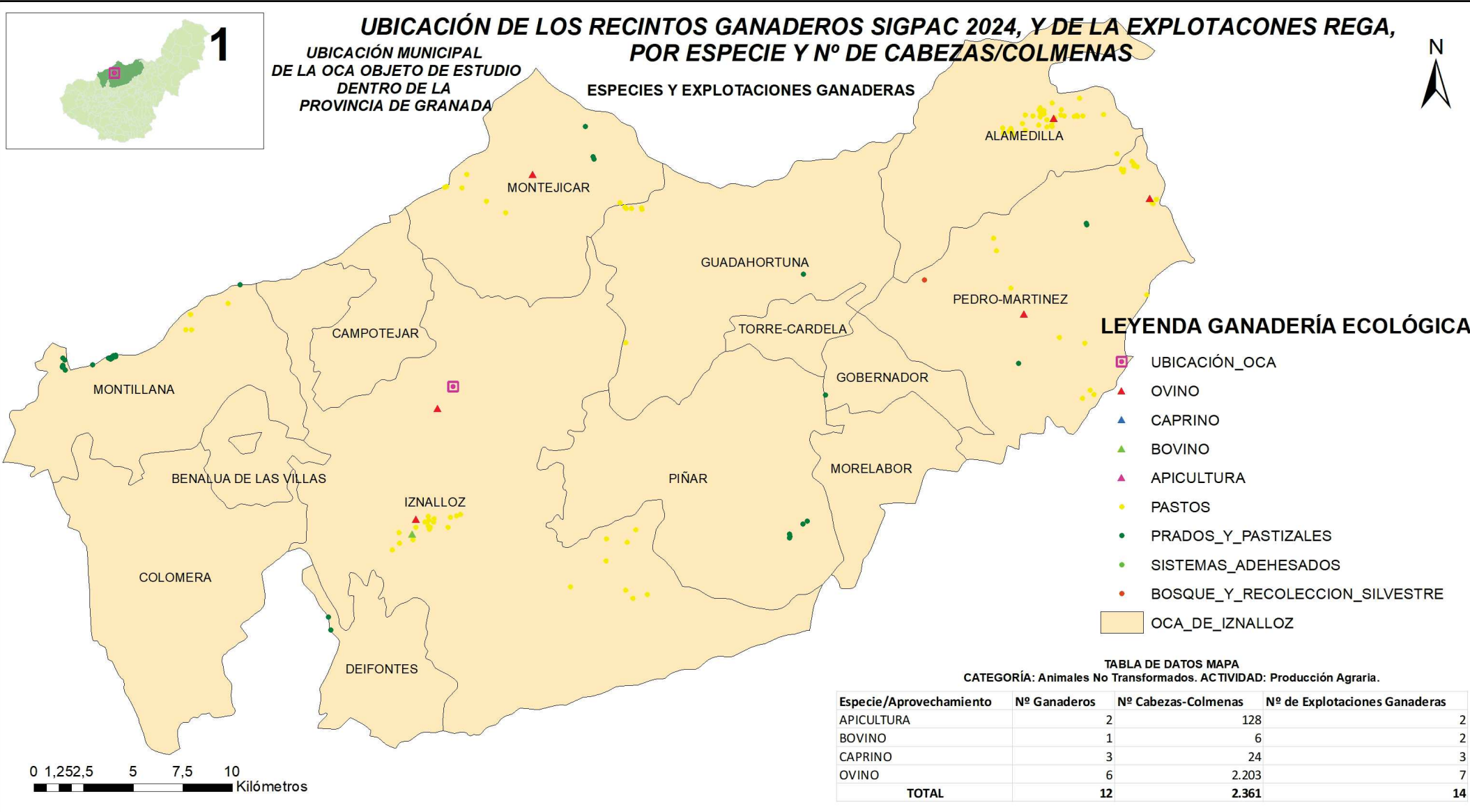

ZONIFICACIÓN DE LOS SISTEMAS ECOLÓGICOS DE PRODUCCIÓN EN ANDALUCÍA



DATOS PRODUCCIÓN ECOLÓGICA (GANADERÍA)

O.C.A. DE IZNALLOZ PROVINCIA DE GRANADA

Sistema de Coordenadas:
ED 1950 UTM HUSO 30
Datum:
European 1950
Unidad: Metros

PLANO Nº 24
24.2

DATOS DEL DIBUJO

DIBUJADO POR: ANTONIO BRAVO RODRIGUEZ

FUENTE DEL DATO: SIPEA_01/03/2024

FECHA: 15/06/2024

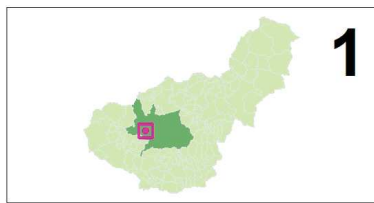

1

UBICACIÓN DE LOS RECINTOS SIGPAC 2024

UBICACIÓN MUNICIPAL DE LA OCA OBJETO DE ESTUDIO DENTRO DE LA PROVINCIA DE GRANADA



LEYENDA 2: (RECINTOS AGRÍCOLAS)

- VIÑEDO_PARA_VINIFICACIÓN
- UVA_DE_MESA
- SEMILLAS_Y_VIVEROS
- OLIVAR
- HORTÍCOLAS_BAJO_PLÁSTICO
- HORTÍCOLAS_AL_AIRE_LIBRE
- HERBÁCEOS_SECANO
- HERBÁCEOS_DE_REGADÍO
- FRUTALES_DE_SECANO
- FRUTALES_DE_PEPITA_(REGADÍO)
- FRUTALES_DE_HUESO_(REGADÍO)
- CÍTRICOS
- BARBECHO_Y_ABONO_VERDE
- AROMAS_Y_MEDICINALES
- UBICACION_OCA
- OCA_DE_SANTA_FE

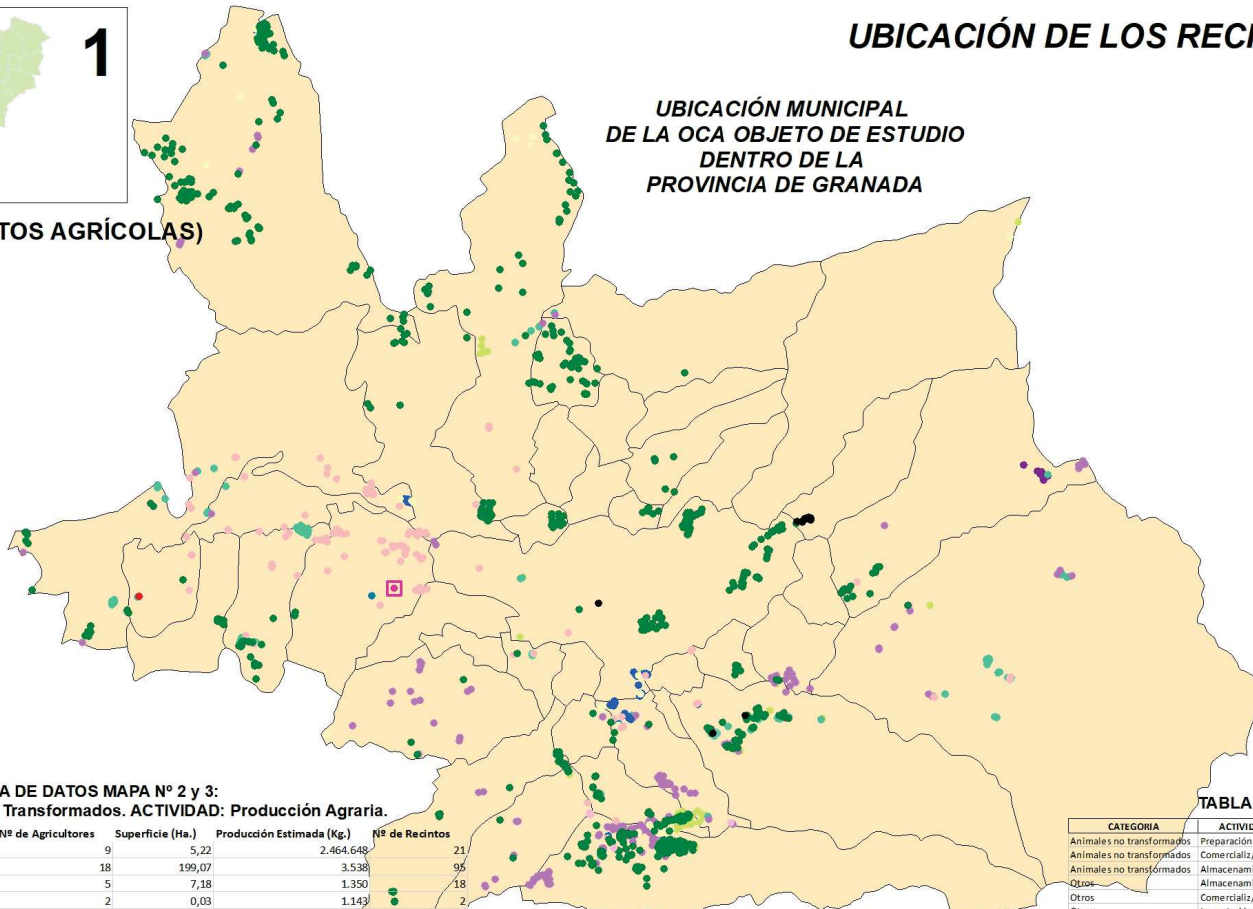

3

- ### LEYENDA 3 (RECINTOS GANADEROS)
- PRADOS_Y_PASTIZALES
 - BOSQUE_Y_RECOLECCION_SILVESTRE
 - PASTOS
 - OCA_DE_SANTA_FE



4

- ### LEYENDA 4 (INST. INDUSTRIALES)
- IMPORTACIÓN
 - EXPORTACIÓN
 - ALMACENAMIENTO
 - COMERCIALIZACIÓN
 - PREPARACIÓN
 - OCA_DE_SANTA_FE

TABLA DE DATOS MAPA Nº 2 y 3:

CATEGORÍA: Vegetales No Transformados. ACTIVIDAD: Producción Agraria.

Aprovechamiento	Nº de Agricultores	Superficie (Ha.)	Producción Estimada (Kg.)	Nº de Recintos
AROMAS Y MEDICINALES	9	5,22	2.464.648	21
BARBECHO Y ABONO VERDE	18	199,07	3.538	95
BOSQUE Y RECOLECCION SILVESTRE	5	7,18	1.350	18
CÍTRICOS	2	0,03	1.143	2
FRUTALES DE HUESO (REGADÍO)	1	69,57	1	1
FRUTALES DE PEPITA (REGADÍO)	10	2,59	53.886	18
FRUTALES DE SECANO	46	377,42	105.055	229
HERBÁCEOS DE REGADÍO	9	36,11	308.864	53
HERBÁCEOS SECANO	14	118,06	1.044.380	55
HORTÍCOLAS AL AIRE LIBRE	39	165,82	871.992	160
HORTÍCOLAS BAJO PLÁSTICO	2	0,02	15	2
OLIVAR	92	1.249,35	9.221.513	743
PASTOS	5	54,73	1.476	34
PRADOS Y PASTIZALES	6	78,39	7.844	46
SEMILLAS Y VIVEROS	1	0,85	430	1
UVA DE MESA	2	0,18	832	3
VIÑEDO PARA VINIFICACIÓN	5	1,55	6.061	16
TOTAL	266	2.366,14	8.203.028	1.497

TABLA DE DATOS MAPA Nº 4

CATEGORÍA	ACTIVIDAD	Nº INSTALACIONES INDUSTRIALES
Animales no transformados	Preparación	2
Animales no transformados	Comercializ/Distrib	2
Animales no transformados	Almacenamiento	1
Otros	Almacenamiento	1
Otros	Comercializ/Distrib	3
Otros	Importación	1
Otros	Exportación	1
Otros	Preparación	3
Plenos	Preparación	1
Productos Transformados	Almacenamiento	15
Productos Transformados	Importación	2
Productos Transformados	Preparación	27
Productos Transformados	Comercializ/Distrib	32
Productos Transformados	Exportación	2
Vegetales no transformados	Preparación	21
Vegetales no transformados	Importación	3
Vegetales no transformados	Comercializ/Distrib	20
Vegetales no transformados	Exportación	4
Vegetales no transformados	Almacenamiento	10
Vinos	Comercializ/Distrib	1
Vinos	Almacenamiento	1
TOTAL		153



ZONIFICACIÓN DE LOS SISTEMAS ECOLÓGICOS DE PRODUCCIÓN EN ANDALUCÍA



DATOS PRODUCCIÓN ECOLÓGICA

O.C.A. DE SANTA FE
PROVINCIA DE GRANADA

Sistema de Coordenadas:
ED 1950 UTM HUSO 30
Datum:
Europeo 1950
Unidad: Metros

PLANO Nº 25
25.1

DATOS DEL DIBUJO

DIBUJADO POR: ANTONIO BRAVO RODRIGUEZ

FUENTE DEL DATO: SIPEA_01/03/2024

FECHA: 15/06/2024

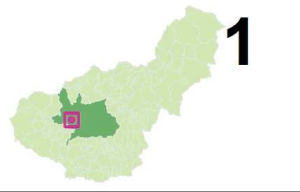

UBICACIÓN DE LOS RECINTOS GANADEROS SIGPAC 2024, Y DE LA EXPLOTACIONES REGA, POR ESPECIE Y N° DE CABEZAS/COLMENAS

UBICACIÓN MUNICIPAL DE LA OCA OBJETO DE ESTUDIO DENTRO DE LA PROVINCIA DE GRANADA

ESPECIES Y EXPLOTACIONES GANADERAS

LEYENDA GANADERÍA ECOLÓGICA

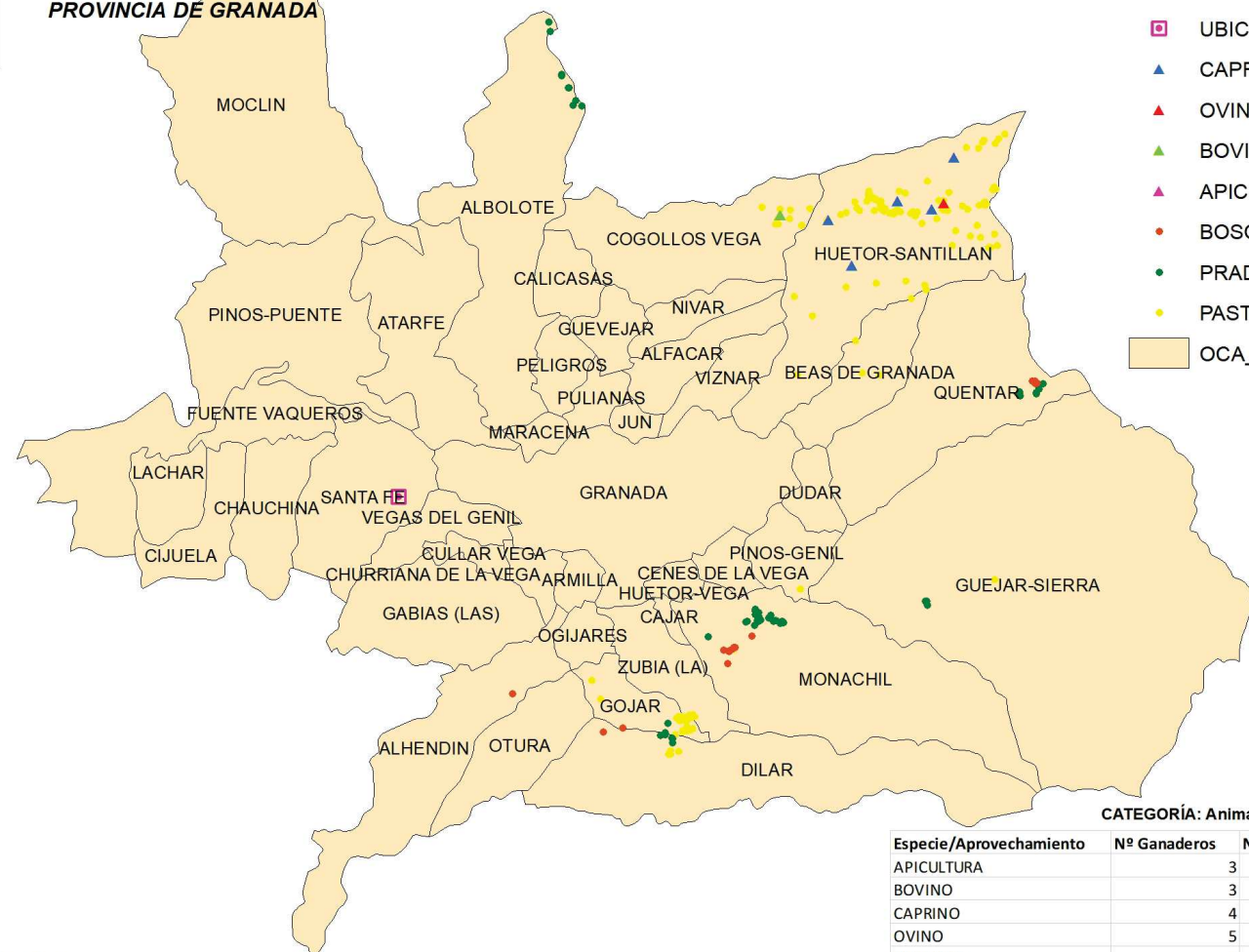

- UBICACION_OCA
- ▲ CAPRINO
- ▲ OVINO
- ▲ BOVINO
- ▲ APICULTURA
- BOSQUE_Y_RECOLECCION_SILVESTRE
- PRADOS_Y_PASTIZALES
- PASTOS
- OCA_DE_SANTA_FE



TABLA DE DATOS MAPA
CATEGORÍA: Animales No Transformados. ACTIVIDAD: Producción Agraria.

Especie/Aprovechamiento	Nº Ganaderos	Nº Cabezas-Colmenas	Nº de Explotaciones Ganaderas	
APICULTURA		3	86	3
BOVINO		3	42	4
CAPRINO		4	999	6
OVINO		5	2.338	7
PORCINO		1	2	1
TOTAL		16	3.467	21

ZONIFICACIÓN DE LOS SISTEMAS ECOLÓGICOS DE PRODUCCIÓN EN ANDALUCÍA

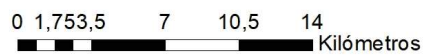

DATOS PRODUCCIÓN ECOLÓGICA (GANADERÍA)

O.C.A. DE SANTA FE PROVINCIA DE GRANADA

Sistema de Coordenadas: ED 1950 UTM HUSO 30 Datum: European 1950 Unidad: Metros	DATOS DEL DIBUJO
PLANO Nº 24 24.2	DIBUJADO POR: ANTONIO BRAVO RODRIGUEZ FUENTE DEL DATO: SIPEA_01/03/2024
	FECHA: 15/06/2024

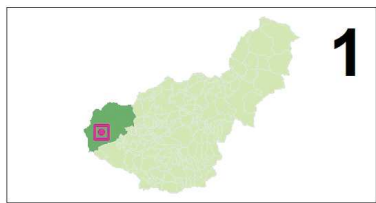

1

UBICACIÓN MUNICIPAL DE LA OCA OBJETO DE ESTUDIO DENTRO DE LA PROVINCIA DE GRANADA

UBICACIÓN DE LOS RECINTOS SIGPAC 2024



2

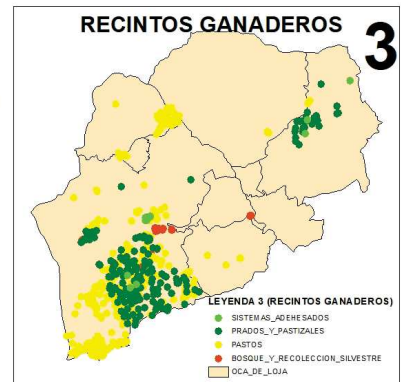

3

LEYENDA 2: (RECINTOS AGRÍCOLAS)

- PLATANERAS_Y_SUBTROPICALES
- OLIVAR
- HORTICOLAS_AL_AIRE_LIBRE
- HERBÁCEOS_SECANO
- HERBÁCEOS_DE_REGADÍO
- FRUTALES_DE_SECANO
- FRUTALES_DE_PEPITA_(REGADÍO)
- FRUTALES_DE_HUESO_(REGADÍO)
- BARBECHO_Y_ABONO_VERDE
- UBICACION_OCA
- OCA_DE_LOJA

- LEYENDA 3 (RECINTOS GANADEROS)**
- SISTEMAS_ADEHESADOS
 - PRADOS_Y_PASTIZALES
 - PASTOS
 - BOSQUE_Y_RECOLECCION_SILVESTRE
 - OCA_DE_LOJA



4

INSTALACIONES INDUSTRIALES

- LEYENDA 4 (INST. INDUSTRIALES)**
- IMPORTACIÓN
 - EXPORTACIÓN
 - PREPARACIÓN
 - COMERCIALIZACIÓN
 - ALMACENAMIENTO
 - OCA_DE_LOJA



TABLA DE DATOS MAPA Nº 2 y 3:
CATEGORÍA: Vegetales No Transformados. ACTIVIDAD: Producción Agraria.

Aprovechamiento	Nº de Agricultores	Superficie (Ha.)	Producción Estimada (Kg.)	Nº de Recintos
BARBECHO Y ABONO VERDE	5	12,85	702	6
BOSQUE Y RECOLECCION SILVESTRE	1	0,38	459	3
CÍTRICOS	2	0,49	18.381	3
FRUTALES DE HUESO (REGADÍO)	14	23,28	105.501	35
FRUTALES DE PEPITA, (REGADÍO)	5	0,87	19.185	8
FRUTALES DE SECANO	27	107,60	21.903	95
HERBÁCEOS SECANO	2	11,41	19.858	6
HORTICOLAS AL AIRE LIBRE	5	0,71	12.734	9
OLIVAR	96	1.415,00	2.699.705	908
PASTOS	12	4.215,67	111.042	492
PLATANERAS Y SUBTROPICALES	1	0,02	400	2
PRADOS Y PASTIZALES	3	1,24	125	6
SISTEMAS ADEHESADOS	1	0,25	25	1
UVA DE MESA	2	0,05	164	4
VIÑEDO PARA VINIFICACIÓN	3	5,73	23.398	25
TOTAL	179	5.795,55	3.093.583	1.608

TABLA DE DATOS MAPA Nº 4

CATEGORIA	ACTIVIDAD	Nº INSTALACIONES INDUSTRIALES
Animales no transformados	Comercializ/Distrib	1
Animales no transformados	Exportación	1
Otros	Importación	1
Pienso	Preparación	1
Productos Transformados	Almacenamiento	4
Productos Transformados	Preparación	10
Productos Transformados	Comercializ/Distrib	7
Productos Transformados	Exportación	1
Vegetales no transformados	Exportación	2
Vegetales no transformados	Preparación	4
Vegetales no transformados	Comercializ/Distrib	5
Vegetales no transformados	Almacenamiento	1
Vinos	Comercializ/Distrib	1
Vinos	Preparación	1
Vinos	Exportación	1
TOTAL		41

ZONIFICACIÓN DE LOS SISTEMAS ECOLÓGICOS DE PRODUCCIÓN EN ANDALUCÍA



DATOS PRODUCCIÓN ECOLÓGICA

O.C.A. DE LOJA
PROVINCIA DE GRANADA

Sistema de Coordenadas:
ED 1950 UTM HUSO 30
Datum:
European 1950
Unidad: Metros

PLANO Nº 26
26.1

DATOS DEL DIBUJO

DIBUJADO POR: ANTONIO BRAVO RODRIGUEZ

FUENTE DEL DATO: SIPEA_01/03/2024

FECHA: 15/06/2024

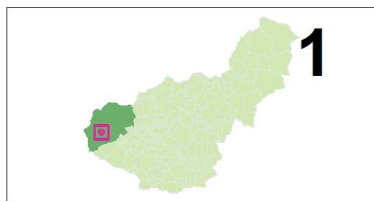

UBICACIÓN DE LOS RECINTOS GANADEROS SIGPAC 2024, Y DE LA EXPLOTACIONES REGA, POR ESPECIE Y N° DE CABEZAS/COLMENAS

UBICACIÓN MUNICIPAL DE LA OCA OBJETO DE ESTUDIO DENTRO DE LA PROVINCIA DE GRANADA



ESPECIES Y EXPLOTACIONES GANADERAS

LEYENDA GANADERÍA ECOLÓGICA

- UBICACION_OCA
- ▲ CAPRINO
- ▲ BOVINO
- ▲ OVINO
- ▲ CABALLAR
- ▲ APICULTURA
- BOSQUE_Y_RECOLECCION_SILVESTRE
- PASTOS
- PRADOS_Y_PASTIZALES
- SISTEMAS_ADEHESADOS
- OCA_DE_LOJA



TABLA DE DATOS MAPA
CATEGORÍA: Animales No Transformados. ACTIVIDAD: Producción Agraria.

Especie/Aprovechamiento	Nº Ganaderos	Nº Cabezas-Colmenas	Nº de Explotaciones Ganaderas
APICULTURA	1	136	1
BOVINO	2	44	2
CABALLAR	2	38	2
CAPRINO	2	659	2
OVINO	22	15.901	28
TOTAL	29	16.778	35

ZONIFICACIÓN DE LOS SISTEMAS ECOLÓGICOS DE PRODUCCIÓN EN ANDALUCÍA

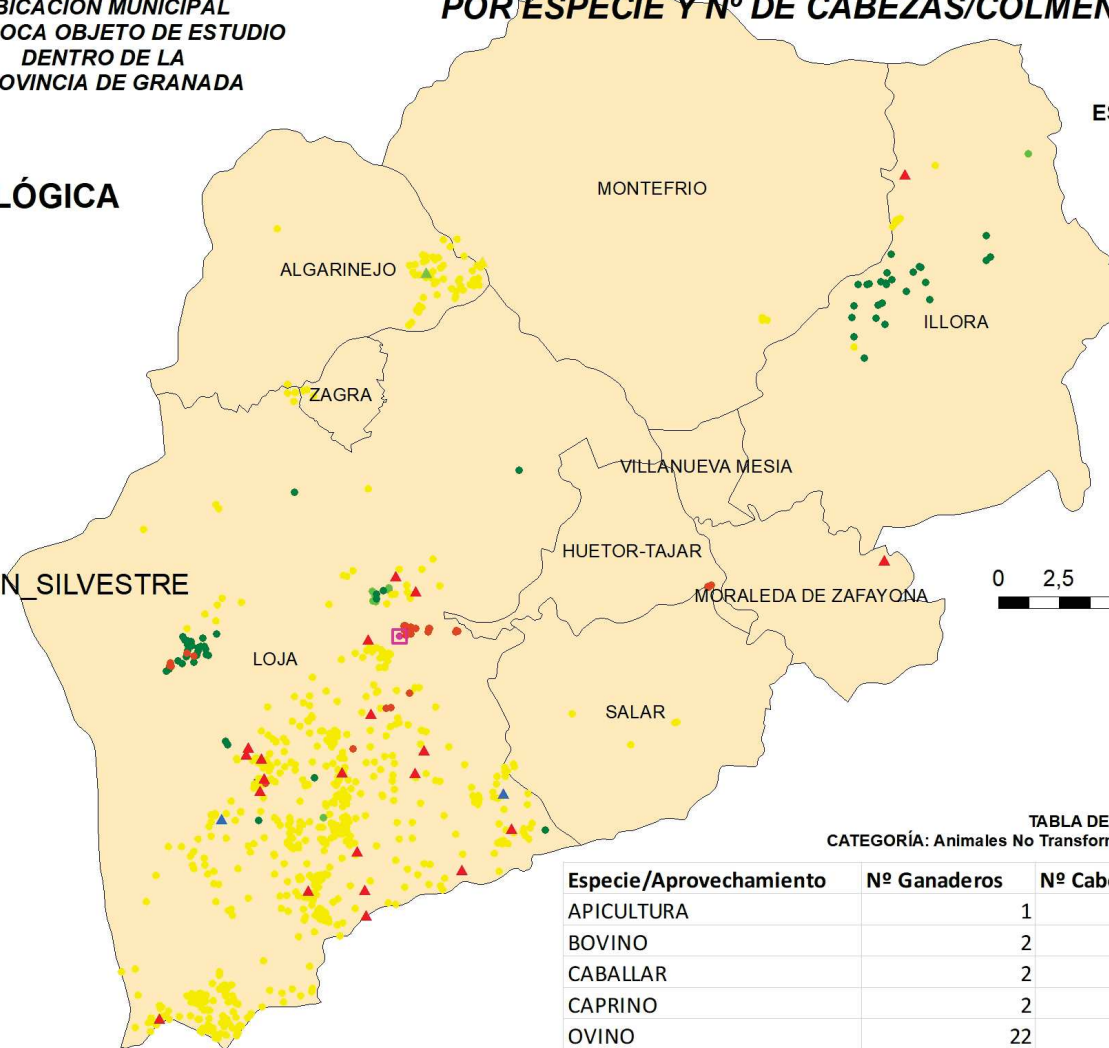

DATOS PRODUCCIÓN ECOLÓGICA (GANADERÍA)

O.C.A. DE LOJA PROVINCIA DE GRANADA

Sistema de Coordenadas:
ED 1950 UTM HUSO 30
Datum:
European 1950
Unidad: Metros

PLANO Nº 25
25.2

DATOS DEL DIBUJO

DIBUJADO POR: ANTONIO BRAVO RODRIGUEZ

FUENTE DEL DATO: SIPEA_01/03/2024

FECHA: 15/06/2024

OFICINAS COMARCALES AGRARIAS DE ANDALUCÍA. **DENOMINACIÓN OFICIAL PROVINCIA DE HUELVA**

PROVINCIA	DENOMINACIÓN OFICIAL *	COMARCA	LOCALIDAD SEDE
HUELVA	Oficina Comarcal Agraria del Entorno de Doñana	Entorno de Doñana	Almonte
HUELVA	Oficina Comarcal Agraria de Aracena	Sierra Oriental	Aracena
HUELVA	Oficina Comarcal Agraria de Cartaya	Costa Occidental	Cartaya
HUELVA	Oficina Comarcal Agraria de Cortegana	Sierra Occidental	Cortegana
HUELVA	Oficina Comarcal Agraria de La Palma del Condado	Condado de Huelva	La Palma del Condado
HUELVA	Oficina Comarcal Agraria de La Puebla de Guzmán	Andévalo Occidental	La Puebla de Guzmán
HUELVA	Oficina Comarcal Agraria de Valverde del Camino	Andévalo Oriental	Valverde del Camino

DENOMINACIÓN OFICIAL *	ÁMBITO TERRITORIAL
Oficina Comarcal Agraria del Entorno de Doñana	Bollullos del Condado, Bonares, Hinojos, Lucena del Puerto, Moguer, Palos de la Frontera, Rociana del Condado y Almonte.
Oficina Comarcal Agraria de Aracena	Alájar, Arroyomolinos de León, Cala, Campofrío, Cañaveral de León, Castaño de Robledo, Corteconcepción, Cortelazor la Real, Fuenteheridos, Galaroza, La Granada de Riotinto, Higuera de la Sierra, Hinojales, Linares de la Sierra, Los Marines, Puerto Moral, Santa Ana la Real, Santa Olalla del Cala, Valdelarco, Zufre y Aracena.
Oficina Comarcal Agraria de Cartaya	Aljaraque, Ayamonte, Gibraleón, Huelva, Isla Cristina, Lepe, Punta Umbría, San Bartolomé de la Torre, San Juan del Puerto, Trigueros, Villablanca y Cartaya.
Oficina Comarcal Agraria de Cortegana	Almonaster la Real, Aroche, Cumbres de Enmedio, Cumbres de San Bartolomé, Cumbres Mayores, Encinasola, Jabugo, La Nava, Rosal de la Frontera y Cortegana.
Oficina Comarcal Agraria de La Palma del Condado	Chucena, Escacena del Campo, Manzanilla, Niebla, Paterna del Campo, Villalba del Alcor, Villarrasa y La Palma del Condado.
Oficina Comarcal Agraria de La Puebla de Guzmán	El Almendro, Alosno, Cabezas Rubias, El Granado, Paymogo, San Silvestre de Guzmán, Sanlúcar del Guadiana, Santa Bárbara de Casa, Villanueva de los Castillejos y La Puebla de Guzmán.
Oficina Comarcal Agraria de Valverde del Camino	Beas, Berrocal, Calañas, El Campillo, El Cerro del Andévalo, Minas de Riotinto, Nerva, Villanueva de las Cruces, Zalamea la Real, Valverde del Camino y La Zarza-Perrunal.

* Elaboración propia en virtud a la Orden de creación de cada una de las OCA, publicadas en el BOJA correspondiente. Ver punto 7.1.1.2.



1

UBICACIÓN MUNICIPAL DE LA OCA OBJETO DE ESTUDIO DENTRO DE LA PROVINCIA DE HUELVA

UBICACIÓN DE LOS RECINTOS SIGPAC 2024

2



3

RECINTOS GANADEROS

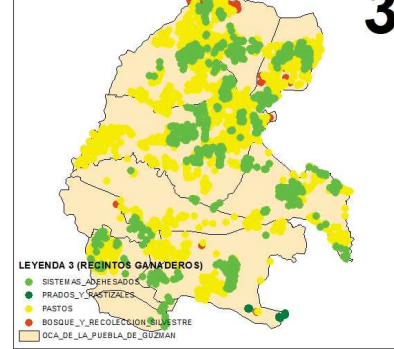

LEYENDA 3 (RECINTOS GANADEROS)

- SISTEMAS ADEHESADOS
- PRADOS Y PASTIZALES
- PASTOS
- BOSQUE Y RECOLECCION SILVESTRE
- OCA_DE_LA_PUEBLA_DE_GUZMAN

4

INSTALACIONES INDUSTRIALES

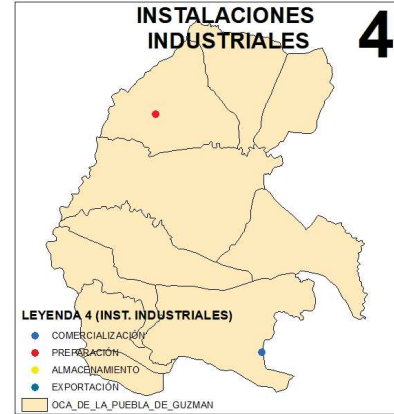

LEYENDA 4 (INST. INDUSTRIALES)

- COMERCIALIZACIÓN
- PREPARACIÓN
- ALMACENAMIENTO
- EXPORTACIÓN
- OCA_DE_LA_PUEBLA_DE_GUZMAN

LEYENDA 2: (RECINTOS AGRÍCOLAS)

- UBICACION_OCA
- VIÑEDO_PARA_VINIFICACIÓN
- PLATANERAS_Y_SUBTROPICALES
- OLIVAR
- HORTICOLAS_BAJO_PLÁSTICO
- HORTICOLAS_AL_AIRE_LIBRE
- HERBÁCEOS_SECANO
- HERBÁCEOS_DE_REGADÍO
- CÍTRICOS
- FRUTALES_DE_PEPITA_(REGADÍO)
- FRUTALES_DE_HUESO_(REGADÍO)
- FRUTALES_DE_SECANO
- BARBECHO_Y_ABONO_VERDE
- AROMAS_Y_MEDICINALES
- OCA_DE_LA_PUEBLA_DE_GUZMAN



TABLA DE DATOS MAPA Nº 2 y 3:
CATEGORÍA: Vegetales No Transformados. ACTIVIDAD: Producción Agraria.

Aprovechamiento	Nº de Agricultores	Superficie (Ha.)	Producción Estimada (Kg.)	Nº de Recintos
AROMAS Y MEDICINALES	3	6.380,40	99.391.504	1.085
BARBECHO Y ABONO VERDE	42	974,97	3.790	212
BOSQUE Y RECOLECCION SILVESTRE	9	1.788,73	9.594.500	123
CÍTRICOS	17	601,01	20.375.881	110
FRUTALES DE HUESO (REGADÍO)	5	30,87	379.600	34
FRUTALES DE PEPITA. (REGADÍO)	6	82,29	1.664.191	23
FRUTALES DE SECANO	15	645,87	172.388	48
HERBÁCEOS DE REGADÍO	4	7,10	86.038	4
HERBÁCEOS SECANO	22	818,93	1.241.056	102
HORTICOLAS AL AIRE LIBRE	9	49,71	328.564	27
HORTICOLAS BAJO PLÁSTICO	7	71,72	1.122.736	81
OLIVAR	32	668,92	1.181.279	355
PASTOS	49	13.358,15	122.162	1.110
PLATANERAS Y SUBTROPICALES	4	44,52	421.431	16
PRADOS Y PASTIZALES	6	255,94	1.257	108
SISTEMAS ADEHESADOS	2	224,35	242	93
VIÑEDO PARA VINIFICACIÓN	1	1,27	5.080	2
TOTAL	233	26.004,75	127.091.699	3.533

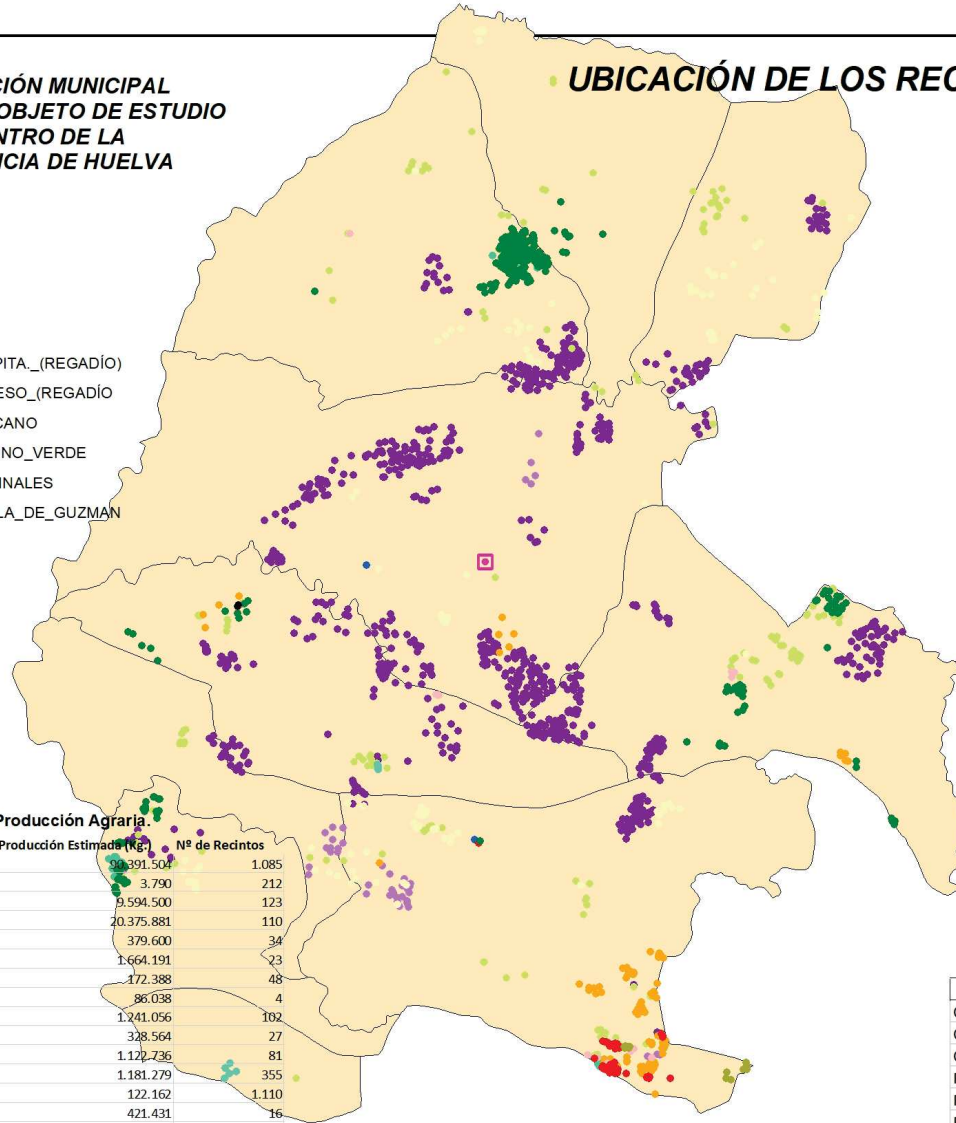

TABLA DE DATOS MAPA Nº 4

CATEGORIA	ACTIVIDAD	Nº INSTALACIONES INDUSTRIALES
Otros	Comercializ/Distrib	1
Otros	Exportación	1
Otros	Preparación	2
Productos Transformados	Preparación	3
Productos Transformados	Comercializ/Distrib	1
Productos Transformados	Exportación	1
Vegetales no transformados	Preparación	1
Vinos	Preparación	1
TOTAL		11

ZONIFICACIÓN DE LOS SISTEMAS ECOLÓGICOS DE PRODUCCIÓN EN ANDALUCÍA



DATOS PRODUCCIÓN ECOLÓGICA

O.C.A. DE LA PUEBLA DE GUZMÁN
PROVINCIA DE HUELVA

Sistema de Coordenadas:
ED 1950 UTM HUSO 30
Datum:
European 1950
Unidad: Metros

PLANO Nº 27
27.1

DATOS DEL DIBUJO

DIBUJADO POR: ANTONIO BRAVO RODRIGUEZ

FUENTE DEL DATO: SIPEA_01/03/2024

FECHA: 15/06/2024

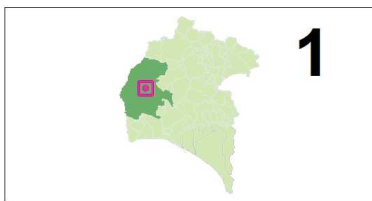

UBICACIÓN DE LOS RECINTOS GANADEROS SIGPAC 2024, Y DE LA EXPLOTACIONES REGA, POR ESPECIE Y N° DE CABEZAS/COLMENAS

UBICACIÓN MUNICIPAL DE LA OCA OBJETO DE ESTUDIO DENTRO DE LA PROVINCIA DE HUELVA



ESPECIES Y EXPLOTACIONES GANADERAS

LEYENDA GANADERÍA ECOLÓGICA

- UBICACION_OCA
- ▲ APICULTURA
- ▲ PORCINO
- ▲ CAPRINO
- ▲ CABALLAR
- ▲ BOVINO
- ▲ OVINO
- PRADOS_Y_PASTIZALES
- SISTEMAS_ADEHESADOS
- PASTOS
- BOSQUE_Y_RECOLECCION_SILVESTRE
- OCA_DE_LA_PUEBLA_DE_GUZMAN



TABLA DE DATOS MAPA
CATEGORÍA: Animales No Transformados. ACTIVIDAD: Producción Agraria.

Especie/Aprovechamiento	Nº Ganaderos	Nº Cabezas-Colmenas	Nº de Explotaciones Ganaderas	
APICULTURA		5	1.320	5
BOVINO		49	4.061	72
CABALLAR		5	44	5
CAPRINO		6	25	6
OVINO		88	23.965	113
PORCINO		6	1.013	6
TOTAL	159	30.428	207	

ZONIFICACIÓN DE LOS SISTEMAS ECOLÓGICOS DE PRODUCCIÓN EN ANDALUCÍA

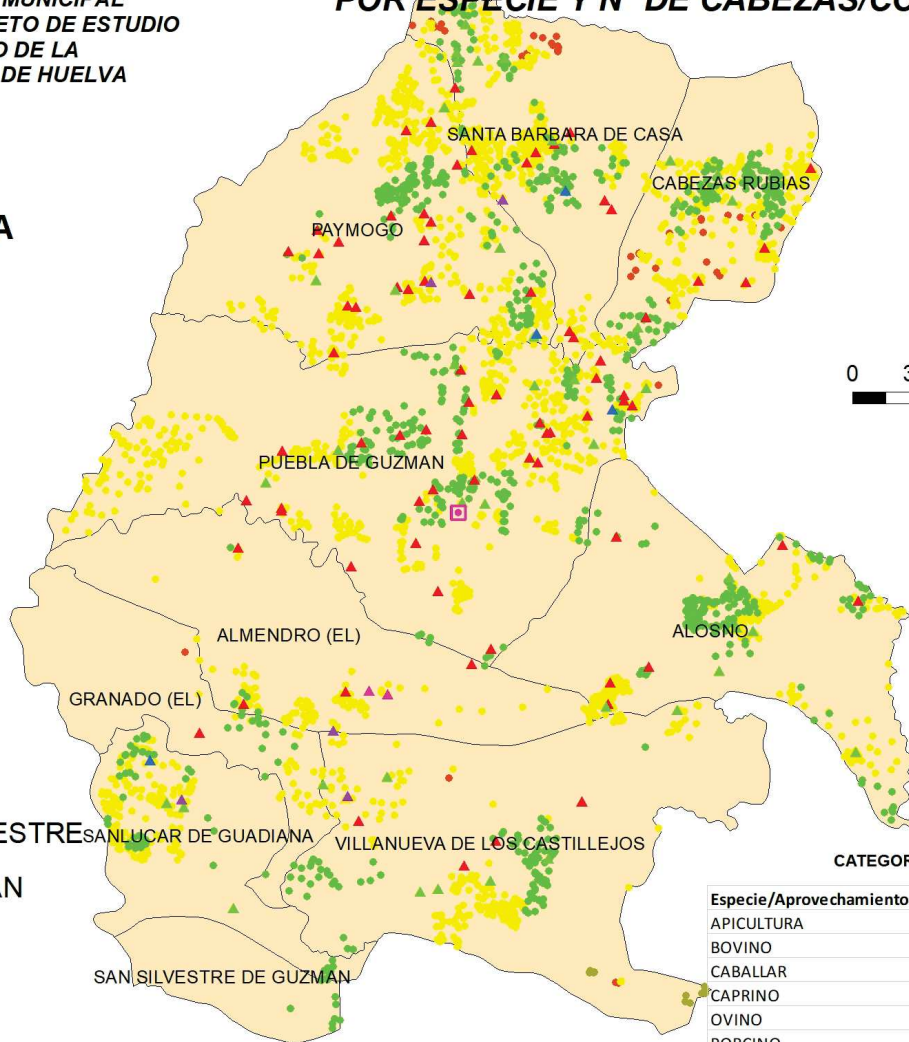

DATOS PRODUCCIÓN ECOLÓGICA (GANADERÍA)
O.C.A. DE LA PUEBLA DE GUZMÁN
PROVINCIA DE HUELVA

Sistema de Coordenadas:
ED 1950 UTM HUSO 30
Datum:
European 1950
Unidad: Metros

DATOS DEL DIBUJO

DIBUJADO POR: ANTONIO BRAVO RODRIGUEZ

PLANO Nº 27
27.2

FUENTE DEL DATO: SIPEA_01/03/2024

FECHA: 15/06/2024



1

UBICACIÓN MUNICIPAL DE LA OCA OBJETO DE ESTUDIO DENTRO DE LA PROVINCIA DE HUELVA

UBICACIÓN DE LOS RECINTOS SIGPAC 2024

2



3

RECINTOS GANADEROS

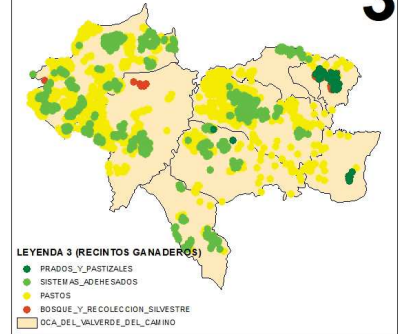

LEYENDA 3 (RECINTOS GANADEROS)
 ● PRADOS_Y_PASTIZALES
 ● SISTEMAS_ADHESESADOS
 ● PASTOS
 ● BOSQUE_Y_RECOLECCION_SILVESTRE
 ■ OCA_DEL_VALVERDE_DEL_CAMINO

4

INSTALACIONES INDUSTRIALES



LEYENDA 4 (INST. INDUSTRIALES)
 ● PREPARACIÓN
 ● ALMACENAMIENTO
 ■ OCA_DEL_VALVERDE_DEL_CAMINO

LEYENDA 2: (RECINTOS AGRICOLAS)

- OLIVAR
- HORTICOLAS_AL_AIRE_LIBRE
- HERBÁCEOS_SECANO
- FRUTALES_DE_SECANO
- FRUTALES_DE_PEPITA_(REGADÍO)
- CÍTRICOS
- BARBECHO_Y_ABONO_VERDE
- AROMAS_Y_MEDICINALES
- UBICACIÓN_OCA
- OCA_DEL_VALVERDE_DEL_CAMINO

TABLA DE DATOS MAPA Nº 2 y 3:

CATEGORÍA: Vegetales No Transformados. ACTIVIDAD: Producción Agraria.

Aprovechamiento	Nº de Agricultores	Superficie (Ha.)	Producción Estimada (Kg.)	Nº de Recintos
AROMAS Y MEDICINALES	3	575,86	8.301.864	124
BARBECHO Y ABONO VERDE	17	335,14	69	66
BOSQUE Y RECOLECCION SILVESTRE	5	139,36	166.050	54
CÍTRICOS	5	1.072,09	35.983.220	248
FRUTALES DE PEPITA. (REGADÍO)	5	4,17	43.720	7
FRUTALES DE SECANO	4	22,17	9.399	11
HERBÁCEOS SECANO	7	127,74	230.774	40
HORTICOLAS AL AIRE LIBRE	3	24,84	192.890	5
OLIVAR	19	431,01	786.582	231
PASTOS	36	6.674,27	107.414	883
PRADOS Y PASTIZALES	6	299,42	32.278	74
TOTAL	110	9.706,07	45.854.260	1.743



TABLA DE DATOS MAPA Nº 4

CATEGORIA	ACTIVIDAD	Nº INSTALACIONES INDUSTRIALES
Animales no transformados	Preparación	1
Animales no transformados	Almacenamiento	1
Animales no transformados	Comercializ/Distrib	1
Otros	Preparación	1
Productos Transformados	Preparación	2
Vegetales no transformados	Preparación	1
TOTAL		7

ZONIFICACIÓN DE LOS SISTEMAS ECOLÓGICOS DE PRODUCCIÓN EN ANDALUCÍA

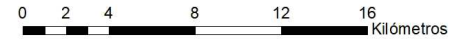

DATOS PRODUCCIÓN ECOLÓGICA

O.C.A. DE VALVERDE DEL CAMINO
 PROVINCIA DE HUELVA

Sistema de Coordenadas:
 ED 1950 UTM HUSO 30
 Datum:
 Europeo 1950
 Unidad: Metros

PLANO Nº 28
 28.1

DATOS DEL DIBUJO

DIBUJADO POR: ANTONIO BRAVO RODRIGUEZ

FUENTE DEL DATO: SIPEA_01/03/2024

FECHA: 15/06/2024

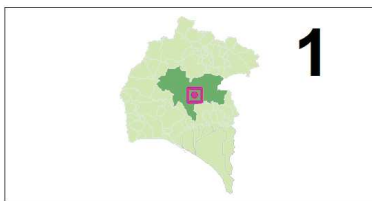

UBICACIÓN DE LOS RECINTOS GANADEROS SIGPAC 2024, Y DE LA EXPLOTACIONES REGA, POR ESPECIE Y Nº DE CABEZAS/COLMENAS

UBICACIÓN MUNICIPAL DE LA OCA OBJETO DE ESTUDIO DENTRO DE LA PROVINCIA DE HUELVA



ESPECIES Y EXPLOTACIONES GANADERAS

LEYENDA GANADERÍA ECOLÓGICA

- ▲ PORCINO
- ▲ OVINO
- ▲ CAPRINO
- ▲ CABALLAR
- ▲ BOVINO
- ▲ APICULTURA
- PRADOS_Y_PASTIZALES
- SISTEMAS_ADEHESADOS
- PASTOS
- OCA_DEL_VALVERDE_DEL_CAMINO



TABLA DE DATOS MAPA
CATEGORÍA: Animales No Transformados. ACTIVIDAD: Producción Agraria.

Especie/Aprovechamiento	Nº Ganaderos	Nº Cabezas-Colmenas	Nº de Explotaciones Ganaderas
APICULTURA	13	4.237	13
BOVINO	64	3.066	96
CABALLAR	2	9	2
CAPRINO	9	567	10
OVINO	60	14.371	80
PORCINO	2	18	2
TOTAL	150	22.268	203

ZONIFICACIÓN DE LOS SISTEMAS ECOLÓGICOS DE PRODUCCIÓN EN ANDALUCÍA

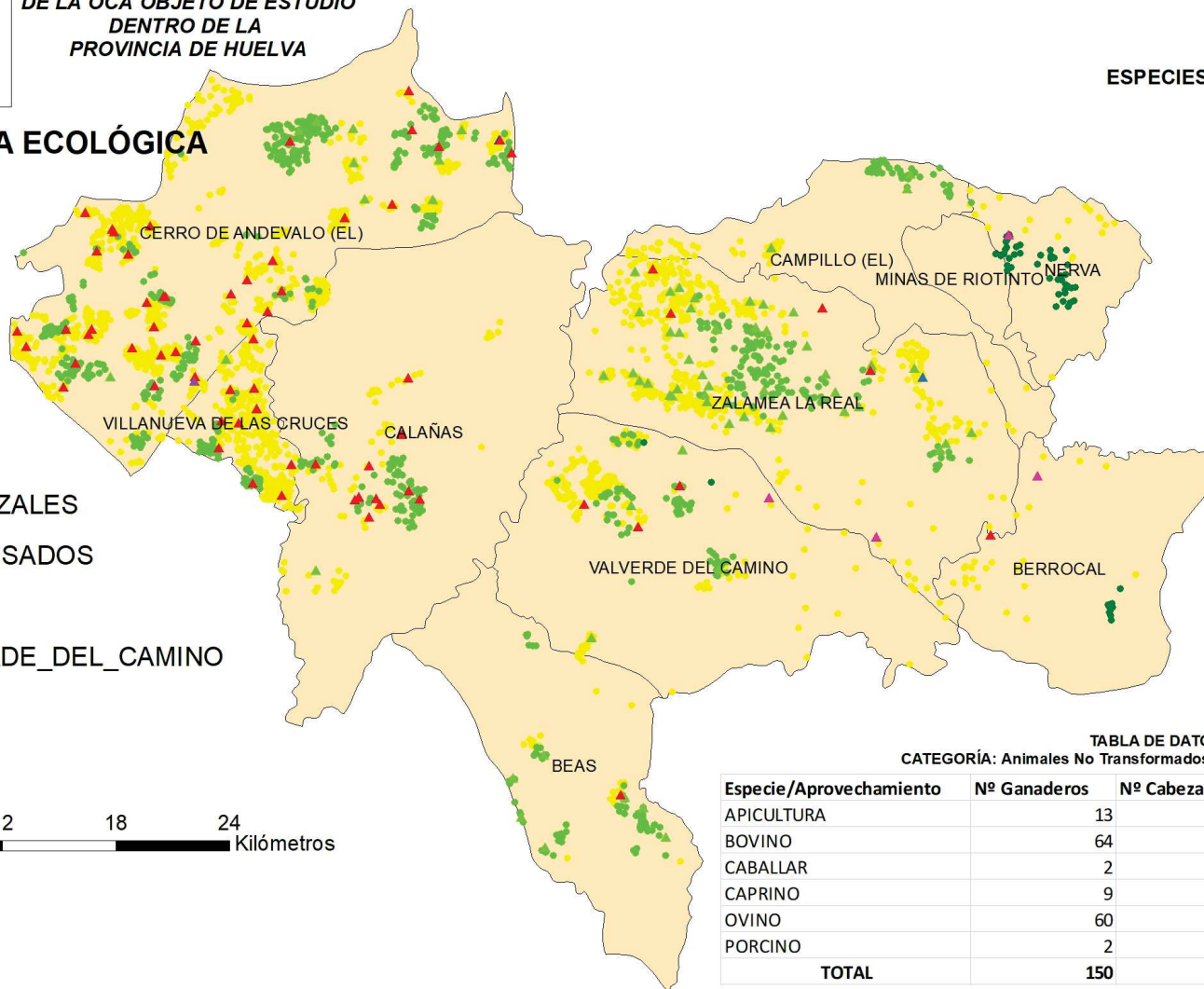

DATOS PRODUCCIÓN ECOLÓGICA (GANADERÍA)
O.C.A. DE VALVERDE DEL CAMINO
PROVINCIA DE HUELVA

Sistema de Coordenadas:
ED 1950 UTM HUSO 30
Datum:
European 1950
Unidad: Metros

DATOS DEL DIBUJO

DIBUJADO POR: ANTONIO BRAVO RODRIGUEZ

PLANO Nº 28
28.2

FUENTE DEL DATO: SIPEA_01/03/2024

FECHA: 15/06/2024



1

UBICACIÓN MUNICIPAL DE LA OCA OBJETO DE ESTUDIO DENTRO DE LA PROVINCIA DE HUELVA

UBICACIÓN DE LOS RECINTOS SIGPAC 2024

2

RECINTOS GANADEROS

3

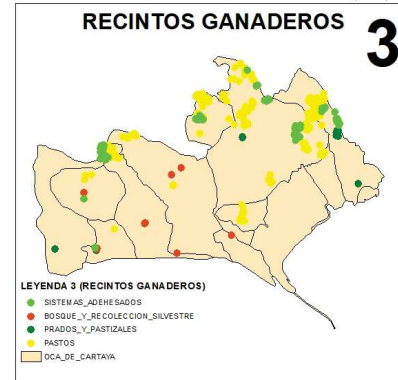

LEYENDA 3 (RECINTOS GANADEROS)

- SISTEMAS_ADEHESADOS
- BOSQUE_Y_RECOLECCION_SILVESTRE
- PRADOS_Y_PASTIZALES
- PASTOS
- OCA_DE_CARTAYA

INSTALACIONES INDUSTRIALES

4

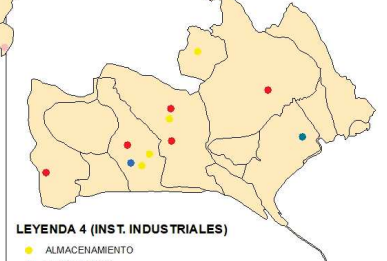

LEYENDA 4 (INST. INDUSTRIALES)

- ALMACENAMIENTO
- EXPORTACIÓN
- COMERCIALIZACIÓN
- PREPARACIÓN
- INDUSTRIAS_CARTAYA
- OCA_DE_CARTAYA

LEYENDA 2: (RECINTOS AGRÍCOLAS)

- VIÑEDO_PARA_VINIFICACIÓN
- PLATANERAS_Y_SUBTROPICALES
- OLIVAR
- HORTÍCOLAS_BAJO_PLÁSTICO
- HORTÍCOLAS_AL_AIRE_LIBRE
- HERBÁCEOS_SECANO
- HERBÁCEOS_DE_REGADÍO
- FRUTALES_DE_SECANO
- FRUTALES_DE_PEPITA_(REGADÍO)
- FRUTALES_DE_HUESO_(REGADÍO)
- CÍTRICOS
- BARBECHO_Y_ABONO_VERDE
- AROMAS_Y_MEDICINALES
- UBICACIÓN_OCA
- OCA_DE_CARTAYA



TABLA DE DATOS MAPA Nº 2 y 3:

CATEGORÍA: Vegetales No Transformados. ACTIVIDAD: Producción Agraria.

Aprovechamiento	Nº de Agricultores	Superficie (Ha.)	Producción Estimada (Kg.)	Nº de Recintos
AROMAS Y MEDICINALES	2	0,27	16.202	2
BARBECHO Y ABONO VERDE	51	584,80	12.512	202
BOSQUE Y RECOLECCION SILVESTRE	7	20,61	107.863	11
CÍTRICOS	21	477,70	19.452.889	160
FRUTALES DE HUESO (REGADÍO)	6	5,37	84.490	10
FRUTALES DE PEPITA (REGADÍO)	12	64,23	1.468.343	43
FRUTALES DE SECANO	4	271,09	140.340	31
HERBÁCEOS DE REGADÍO	1	19,01	570.300	2
HERBÁCEOS SECANO	12	1.005,08	1.523.561	104
HORTÍCOLAS AL AIRE LIBRE	34	339,18	4.023.869	144
HORTÍCOLAS BAJO PLÁSTICO	15	378,85	2.754.544	127
OLIVAR	22	246,13	469.738	172
PASTOS	9	1.451,92	39.141	90
PLATANERAS Y SUBTROPICALES	30	257,01	3.746.647	79
PRADOS Y PASTIZALES	6	18,54	1.583	26
RECOLECTORES	1	7,72	29.600	2
SISTEMAS ADEHESADOS	2	1,70	178	2
VIÑEDO PARA VINIFICACIÓN	2	0,36	1.440	4
TOTAL	237	5.149,52	34.443.340	1.211

TABLA DE DATOS MAPA Nº 4

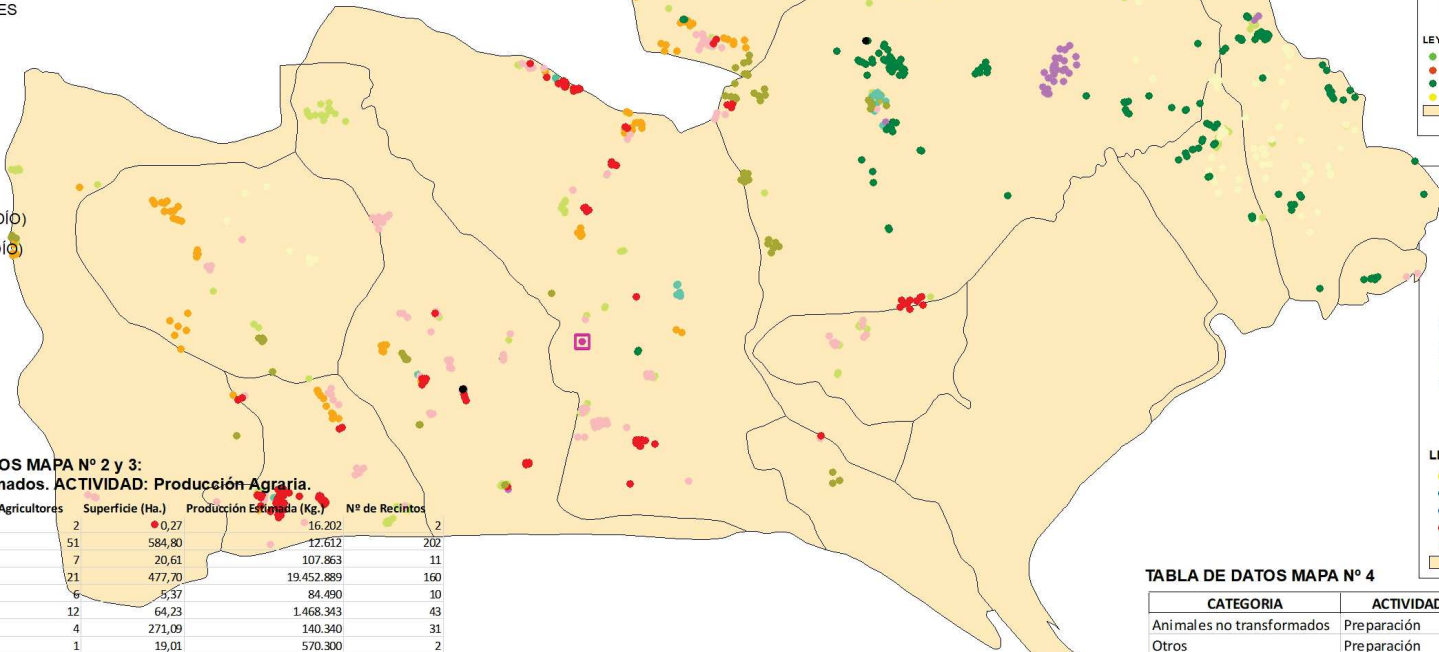
CATEGORÍA	ACTIVIDAD	Nº INSTALACIONES INDUSTRIALES
Animales no transformados	Preparación	1
Otros	Preparación	2
Productos Transformados	Preparación	10
Productos Transformados	Almacenamiento	8
Productos Transformados	Exportación	3
Productos Transformados	Comercializ/Distrib	14
Vegetales no transformados	Almacenamiento	8
Vegetales no transformados	Comercializ/Distrib	23
Vegetales no transformados	Exportación	3
Vegetales no transformados	Preparación	10
TOTAL		82



ZONIFICACIÓN DE LOS SISTEMAS ECOLÓGICOS DE PRODUCCIÓN EN ANDALUCÍA



DATOS PRODUCCIÓN ECOLÓGICA

**O.C.A. DE CARTAYA
PROVINCIA DE HUELVA**

Sistema de Coordenadas:
ED 1950 UTM HUSO 30
Datum:
European 1950
Unidad: Metros

PLANO Nº 30
30.1

DATOS DEL DIBUJO

DIBUJADO POR: ANTONIO BRAVO RODRIGUEZ

FUENTE DEL DATO: SIPEA_01/03/2024

FECHA: 15/06/2024

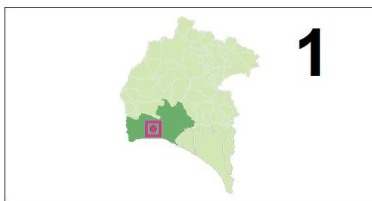

1

UBICACIÓN DE LOS RECINTOS GANADEROS SIGPAC 2024, Y DE LA EXPLOTACIONES REGA, POR ESPECIE Y N° DE CABEZAS/COLMENAS

UBICACIÓN MUNICIPAL DE LA OCA OBJETO DE ESTUDIO DENTRO DE LA PROVINCIA DE HUELVA



LEYENDA GANADERÍA ECOLÓGICA

- UBICACION_OCA
- ▲ PORCINO
- ▲ OVINO
- ▲ CABALLAR
- ▲ BOVINO
- ▲ APICULTURA
- BOSQUE_Y_RECOLECCION_SILVESTRE
- PASTOS
- PRADOS_Y_PASTIZALES
- SISTEMAA_ADEHESADOS
- GANADERIA_CARTAYA
- OCA_DE_CARTAYA

ESPECIES Y EXPLOTACIONES GANADERAS



TABLA DE DATOS MAPA
CATEGORÍA: Animales No Transformados. ACTIVIDAD: Producción Agraria.

Especie/Aprovechamiento	Nº Ganaderos	Nº Cabezas-Colmenas	Nº de Explotaciones Ganaderas
APICULTURA	1	150	1
BOVINO	18	920	22
CABALLAR	3	19	3
OVINO	11	1.105	11
PORCINO	3	109	3
TOTAL	36	2.303	40



ZONIFICACIÓN DE LOS SISTEMAS ECOLÓGICOS DE PRODUCCIÓN EN ANDALUCÍA

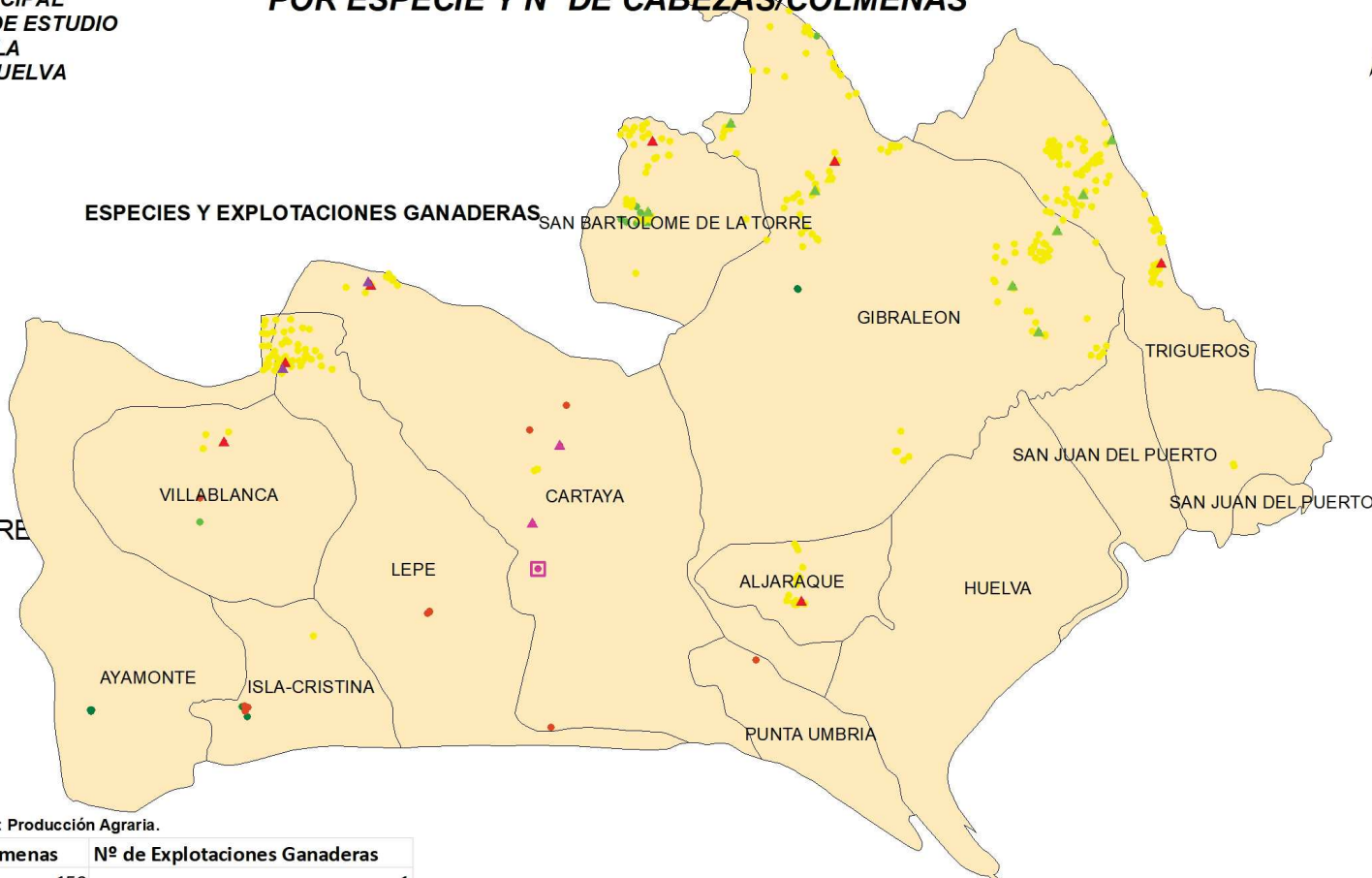

DATOS PRODUCCIÓN ECOLÓGICA (GANADERÍA)
O.C.A. DE CARTAYA
PROVINCIA DE HUELVA

Sistema de Coordenadas:
ED 1950 UTM HUSO 30
Datum:
European 1950
Unidad: Metros

PLANO Nº 30
30.2

DATOS DEL DIBUJO

DIBUJADO POR: ANTONIO BRAVO RODRIGUEZ

FUENTE DEL DATO: SIPEA_01/03/2024

FECHA: 15/06/2024

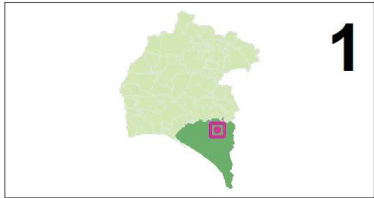

1

UBICACIÓN MUNICIPAL DE LA OCA OBJETO DE ESTUDIO DENTRO DE LA PROVINCIA DE HUELVA

UBICACIÓN DE LOS RECINTOS SIGPAC 2024

2

LEYENDA 2: (RECINTOS AGRÍCOLAS)

- HORTÍCOLAS_BAJO_PLÁSTICO
- HORTICOLAS_AL_AIRE_LIBRE
- VIÑEDO_PARA_VINIFICACIÓN
- UVA_DE_MESA
- PLATANERAS_Y_SUBTROPICALES
- OLIVAR
- HERBÁCEOS_DE_SECANO
- FRUTALES_DE_SECANO
- FRUTALES_DE_PEPITA_(REGADÍO)
- FRUTALES_DE_HUESO_(REGADÍO)
- CÍTRICOS
- BARBECHO_Y_ABONO_VERDE
- AROMAS_Y_MEDICINALES
- UBICACION_OCA
- OCA_DEL_ENTONRO_DE_DOÑANA

TABLA DE DATOS MAPA Nº 2 y 3:

CATEGORÍA: Vegetales No Transformados. ACTIVIDAD: Producción Agraria.

Aprovechamiento	Nº de Agricultores	Superficie (Ha.)	Producción Estimada (Kg.)	Nº de Recintos
AROMAS Y MEDICINALES	3	3,60	186.300	7
BARBECHO Y ABONO VERDE	39	929,28	4.573	200
BOSQUE Y RECOLECCION SILVESTRE	7	41.647,91	236.268.164	1.311
CÍTRICOS	6	99,79	5.509.520	59
CÍTRICOS PARA TRANSFORMACION	1	6,37	191.100	2
FRUTALES DE HUESO (REGADÍO)	3	28,03	290.587	7
FRUTALES DE PEPITA. (REGADÍO)	3	7,93	144.837	12
FRUTALES DE SECANO	6	15,02	31.882	38
HERBÁCEOS SECANO	16	874,95	1.367.225	167
HORTICOLAS AL AIRE LIBRE	26	236,61	1.242.347	257
HORTÍCOLAS BAJO PLÁSTICO	21	354,94	5.459.963	248
OLIVAR	17	431,21	920.822	206
PASTOS	9	1.878,05	206.244	137
PLATANERAS Y SUBTROPICALES	4	2,05	25.551	9
PRADOS Y PASTIZALES	5	12.344,28	1.250.777	215
SISTEMAS ADEHESADOS	1	213,66	36.432	21
UVA DE MESA	2	2,16	8.720	5
VIÑEDO PARA VINIFICACIÓN	8	21,84	106.374	31
TOTAL	177	59.097,68	253.251.418	2.932

RECINTOS GANADEROS

3

LEYENDA 3 (RECINTOS GANADEROS)

- SISTEMAS_ADEHESADOS
- PRADOS_Y_PASTIZALES
- PASTOS
- BOSQUE_Y_RECOLECCION_SILVESTRE
- OCA_DEL_ENTONRO_DE_DOÑANA

INSTALACIONES INDUSTRIALES

4

LEYENDA 4 (INST. INDUSTRIALES)

- ALMACENAMIENTO
- IMPORTACIÓN
- EXPORTACIÓN
- PREPARACIÓN
- COMERCIALIZACIÓN
- OCA_DEL_ENTONRO_DE_DOÑANA

TABLA DE DATOS MAPA Nº 4

CATEGORIA	ACTIVIDAD	Nº INSTALACIONES INDUSTRIALES
Citros	Preparación	1
Productos Transformados	Preparación	23
Productos Transformados	Almacenamiento	10
Productos Transformados	Exportación	5
Productos Transformados	Comercializ/Distrib	17
Vegetales no transformados	Almacenamiento	10
Vegetales no transformados	Comercializ/Distrib	15
Vegetales no transformados	Exportación	4
Vegetales no transformados	Importación	6
Vegetales no transformados	Preparación	20
Vinos	Comercializ/Distrib	1
Vinos	Almacenamiento	1
Vinos	Preparación	3
TOTAL		116

0 1,5 3 6 9 12 Kilómetros

ZONIFICACIÓN DE LOS SISTEMAS ECOLÓGICOS DE PRODUCCIÓN EN ANDALUCÍA



DATOS PRODUCCIÓN ECOLÓGICA

O.C.A. DEL ENTORNO DE DOÑANA
PROVINCIA DE HUELVA

Sistema de Coordenadas:
ED 1950 UTM HUSO 30
Datum:
European 1950
Unidad: Metros

PLANO Nº 31
31.1

DATOS DEL DIBUJO

DIBUJADO POR: ANTONIO BRAVO RODRIGUEZ

FUENTE DEL DATO: SIPEA_01/03/2024

FECHA: 15/06/2024

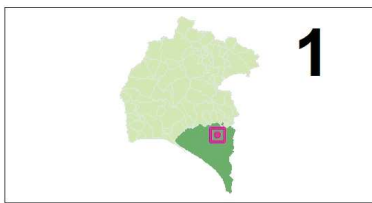

UBICACIÓN DE LOS RECINTOS GANADEROS SIGPAC 2024, Y DE LA EXPLOTACIONES REGA, POR ESPECIE Y N° DE CABEZAS/COLMENAS

UBICACIÓN MUNICIPAL DE LA OCA OBJETO DE ESTUDIO DENTRO DE LA PROVINCIA DE HUELVA



LEYENDA GANADERÍA ECOLÓGICA

- UBICACION_OCA
- ▲ OVINO
- ▲ CABALLAR
- ▲ BOVINO
- ▲ CAPRINO
- ▲ APICULTURA
- BOSQUE_Y_RECOLECCION_SILVESTRE
- PASTOS
- PRADOS_Y_PASTIZALES
- SISTEMAS_ADEHESADOS
- OCA_DEL_ENTONRO_DE_DOÑANA

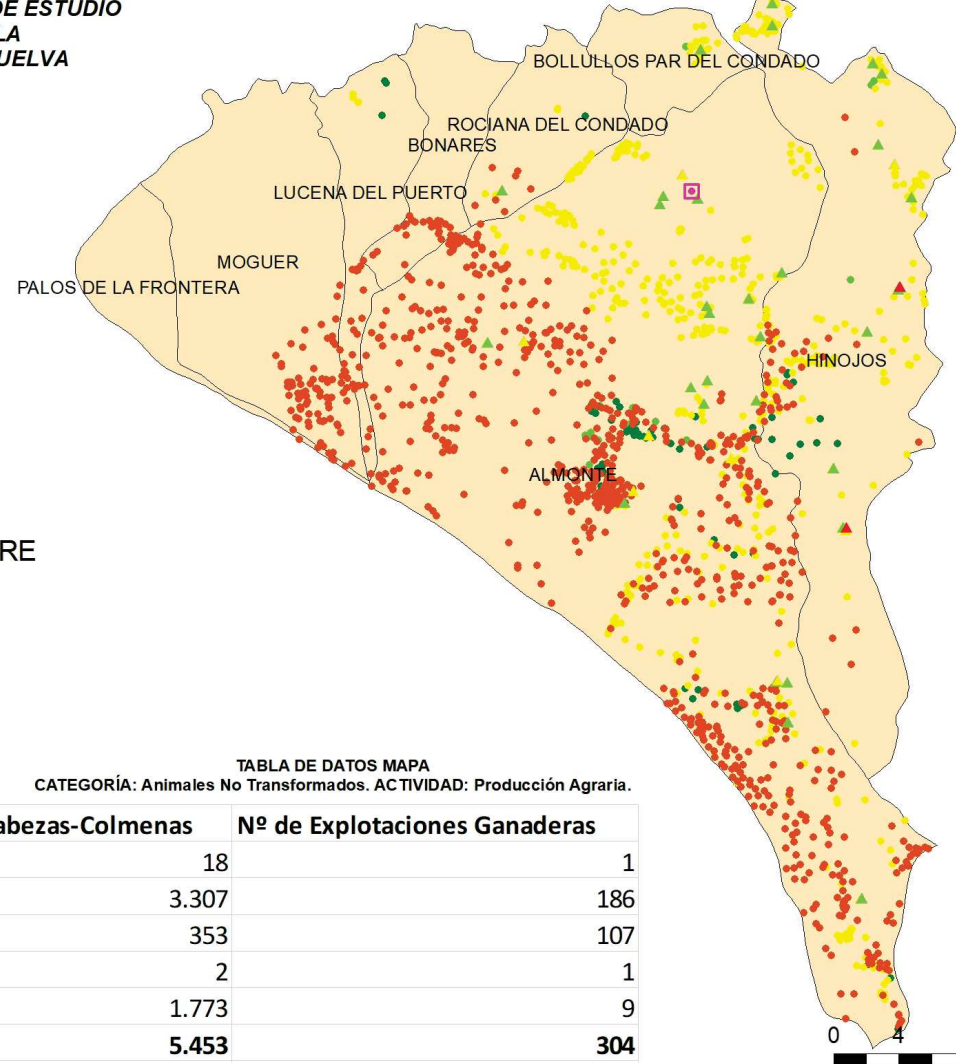

ESPECIES Y EXPLOTACIONES GANADERAS

TABLA DE DATOS MAPA
CATEGORÍA: Animales No Transformados. ACTIVIDAD: Producción Agraria.

Especie/Aprovechamiento	Nº Ganaderos	Nº Cabezas-Colmenas	Nº de Explotaciones Ganaderas
APICULTURA	1	18	1
BOVINO	85	3.307	186
CABALLAR	32	353	107
CAPRINO	1	2	1
OVINO	5	1.773	9
TOTAL	124	5.453	304

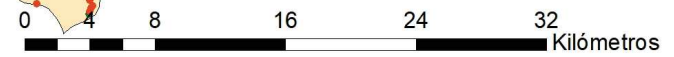

ZONIFICACIÓN DE LOS SISTEMAS ECOLÓGICOS DE PRODUCCIÓN EN ANDALUCÍA



DATOS PRODUCCIÓN ECOLÓGICA (GANADERÍA)

O.C.A. DEL ENTORNO DE DOÑANA
PROVINCIA DE HUELVA

Sistema de Coordenadas:
ED 1950 UTM HUSO 30
Datum:
European 1950
Unidad: Metros

PLANO Nº 31
31.2

DATOS DEL DIBUJO

DIBUJADO POR: ANTONIO BRAVO RODRIGUEZ

FUENTE DEL DATO: SIPEA_01/03/2024

FECHA: 15/06/2024

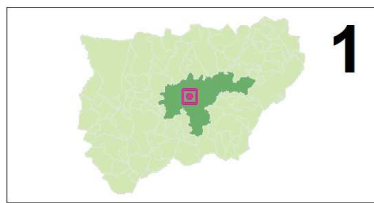

UBICACIÓN DE LOS RECINTOS GANADEROS SIGPAC 2024, Y DE LA EXPLOTACIONES REGA, POR ESPECIE Y N° DE CABEZAS/COLMENAS

UBICACIÓN MUNICIPAL DE LA OCA OBJETO DE ESTUDIO DENTRO DE LA PROVINCIA DE JAÉN

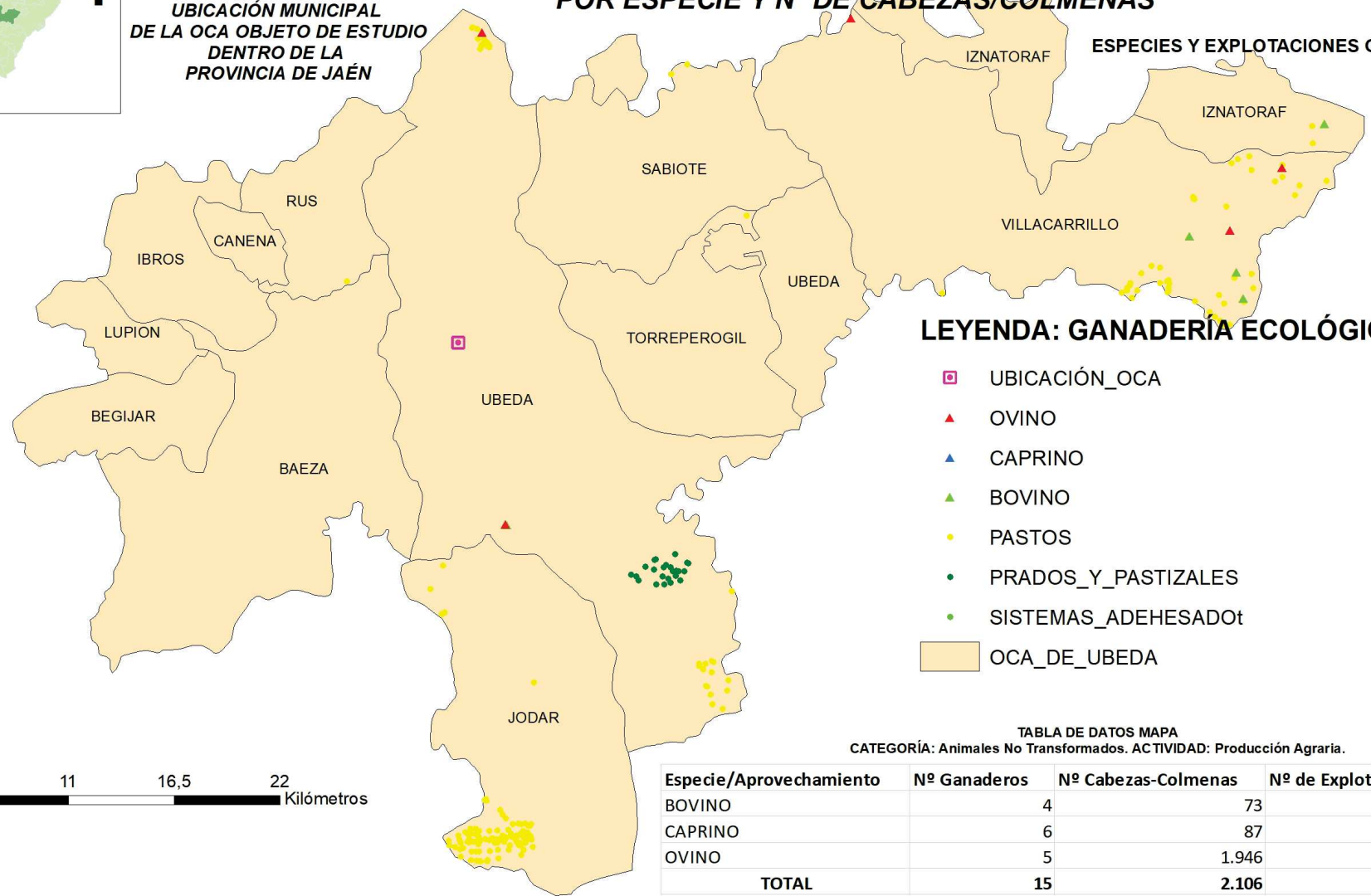

LEYENDA: GANADERÍA ECOLÓGICA

- UBICACIÓN_OCA
- ▲ OVINO
- ▲ CAPRINO
- ▲ BOVINO
- PASTOS
- PRADOS_Y_PASTIZALES
- SISTEMAS_ADEHESADOt
- OCA_DE_UBEDA



TABLA DE DATOS MAPA
CATEGORÍA: Animales No Transformados. ACTIVIDAD: Producción Agraria.

Especie/Aprovechamiento	Nº Ganaderos	Nº Cabezas-Colmenas	Nº de Explotaciones Ganaderas
BOVINO	4	73	7
CAPRINO	6	87	10
OVINO	5	1.946	10
TOTAL	15	2.106	27

ZONIFICACIÓN DE LOS SISTEMAS ECOLÓGICOS DE PRODUCCIÓN EN ANDALUCÍA



DATOS PRODUCCIÓN ECOLÓGICA (GANADERÍA)
O.C.A. DE ÚBEDA
PROVINCIA DE JAÉN

Sistema de Coordenadas:
ED 1950 UTM HUSO 30
Datum:
European 1950
Unidad: Metros

PLANO Nº 36
36.2

DATOS DEL DIBUJO

DIBUJADO POR: ANTONIO BRAVO RODRIGUEZ

FUENTE DEL DATO: SIPEA_01/03/2024

FECHA: 15/06/2024

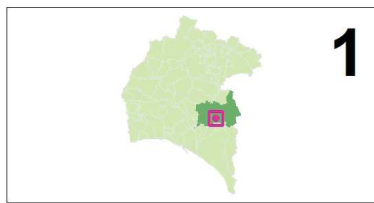

1

UBICACIÓN MUNICIPAL DE LA OCA OBJETO DE ESTUDIO DENTRO DE LA PROVINCIA DE HUELVA

UBICACIÓN DE LOS RECINTOS SIGPAC 2024

2



3

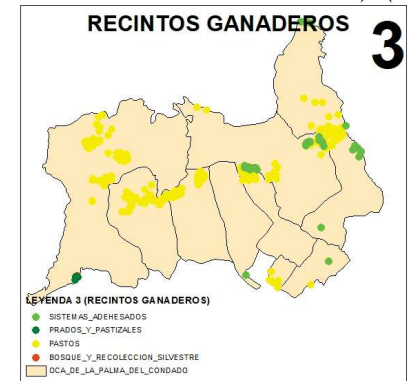

LEYENDA 2: (RECINTOS AGRÍCOLAS)

- UBICACION_OCA
- VIÑEDO_PARA_VINIFICACIÓN'shp
- PLATANERAS_Y_SUBTROPICALES
- OLIVAR
- HORTÍCOLAS_BAJO_PLÁSTICO
- HORTÍCOLAS_AL_AIRE_LIBRE
- HERBÁCEOS_SECANO
- HERBÁCEOS_DE_REGADÍO
- FRUTALES_DE_SECANO
- FRUTALES_DE_PEPITA_(REGADÍO)
- FRUTALES_DE_HUESO_(REGADÍO)
- CÍTRICOS
- 'BARBECHO_Y_ABONO_VERDE
- AROMAS_Y_MEDICINALES
- OCA_DE_LA_PALMA_DEL_CONDADO

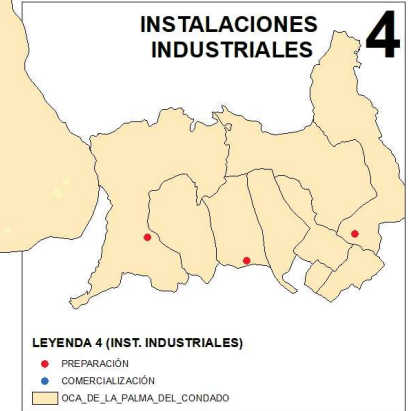
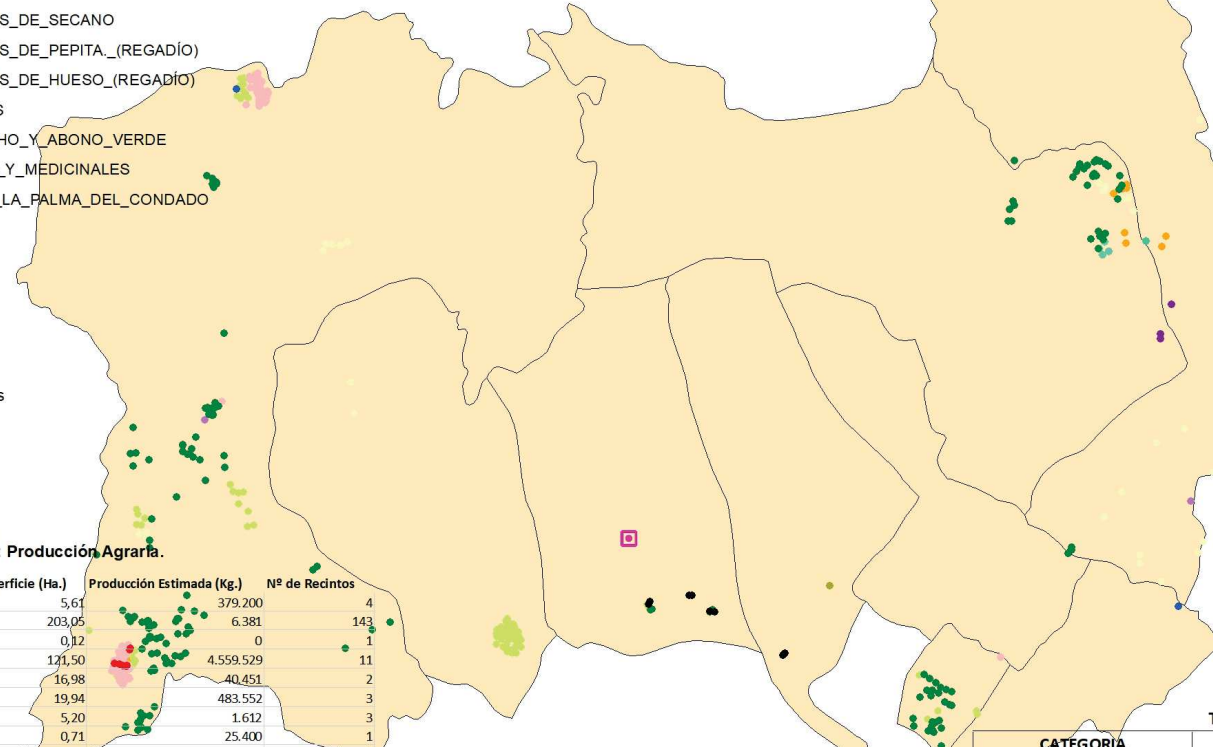

4

TABLA DE DATOS MAPA Nº 2 y 3:

CATEGORÍA: Vegetales No Transformados. ACTIVIDAD: Producción Agraria.

Aprovechamiento	Nº de Agricultores	Superficie (Ha.)	Producción Estimada (Kg.)	Nº de Recintos
AROMAS Y MEDICINALES	2	5,61	379.200	4
BARBECHO Y ABONO VERDE	8	203,05	6.381	143
BOSQUE Y RECOLECCION SILVESTRE	1	0,12	0	1
CÍTRICOS	3	121,50	4.559.529	11
FRUTALES DE HUESO (REGADÍO)	2	16,98	40.451	2
FRUTALES DE PEPITA. (REGADÍO)	1	19,94	483.552	3
FRUTALES DE SECANO	3	5,20	1.612	3
HERBÁCEOS DE REGADÍO	1	0,71	25.400	1
HERBÁCEOS SECANO	7	94,66	139.361	41
HORTÍCOLAS AL AIRE LIBRE	4	68,36	283.780	95
HORTÍCOLAS BAJO PLÁSTICO	1	4,47	18.645	7
OLIVAR	24	632,27	1.074.748	203
PASTOS	8	295,54	15.085	45
PRADOS Y PASTIZALES	1	1,94	194	3
VIÑEDO PARA VINIFICACIÓN	3	5,63	22.600	10
TOTAL	69	1.475,98	7.050.538	572

TABLA DE DATOS MAPA Nº 4

CATEGORÍA	ACTIVIDAD	Nº INSTALACIONES INDUSTRIALES
Otros	Preparación	1
Productos Transformados	Preparación	5
Vegetales no transformados	Comercializ/Distrib	1
Vegetales no transformados	Preparación	2
Vinos	Preparación	1
TOTAL		10

ZONIFICACIÓN DE LOS SISTEMAS ECOLÓGICOS DE PRODUCCIÓN EN ANDALUCÍA



DATOS PRODUCCIÓN ECOLÓGICA

O.C.A. DE LA PALMA DEL CONDADO
PROVINCIA DE HUELVA

Sistema de Coordenadas:
ED 1950 UTM HUSO 30
Datum:
European 1950
Unidad: Metros

PLANO Nº 29
29.1

DATOS DEL DIBUJO

DIBUJADO POR: ANTONIO BRAVO RODRIGUEZ

FUENTE DEL DATO: SIPEA_01/03/2024

FECHA: 15/06/2024

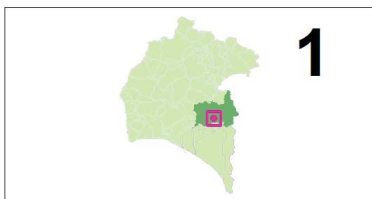

1

UBICACIÓN DE LOS RECINTOS GANADEROS SIGPAC 2024, Y DE LA EXPLOTACIONES REGA, POR ESPECIE Y N° DE CABEZAS/COLMENAS

UBICACIÓN MUNICIPAL DE LA OCA OBJETO DE ESTUDIO DENTRO DE LA PROVINCIA DE HUELVA



ESPECIES Y EXPLOTACIONES GANADERAS



LEYENDA GANADERÍA ECOLÓGICA

- UBICACION_OCA
- ▲ OVINO
- ▲ CABALLAR
- ▲ BOVINO
- ▲ APICULTURA
- PRADOS_Y_PASTIZALES
- SISTEMAS_ADEHESADOS
- BOSQUE_Y_RECOLECCION_S'
- OCA_DE_LA_PALMA_DEL_CO



TABLA DE DATOS MAPA
CATEGORÍA: Animales No Transformados. ACTIVIDAD: Producción Agraria.

Especie/Aprovechamiento	Nº Ganaderos	Nº Cabezas-Colmenas	Nº de Explotaciones Ganaderas
APICULTURA	1	86	1
BOVINO	13	859	14
CABALLAR	1	14	1
CAPRINO	1	0	1
OVINO	3	81	3
TOTAL	19	1.040	20

ZONIFICACIÓN DE LOS SISTEMAS ECOLÓGICOS DE PRODUCCIÓN EN ANDALUCÍA

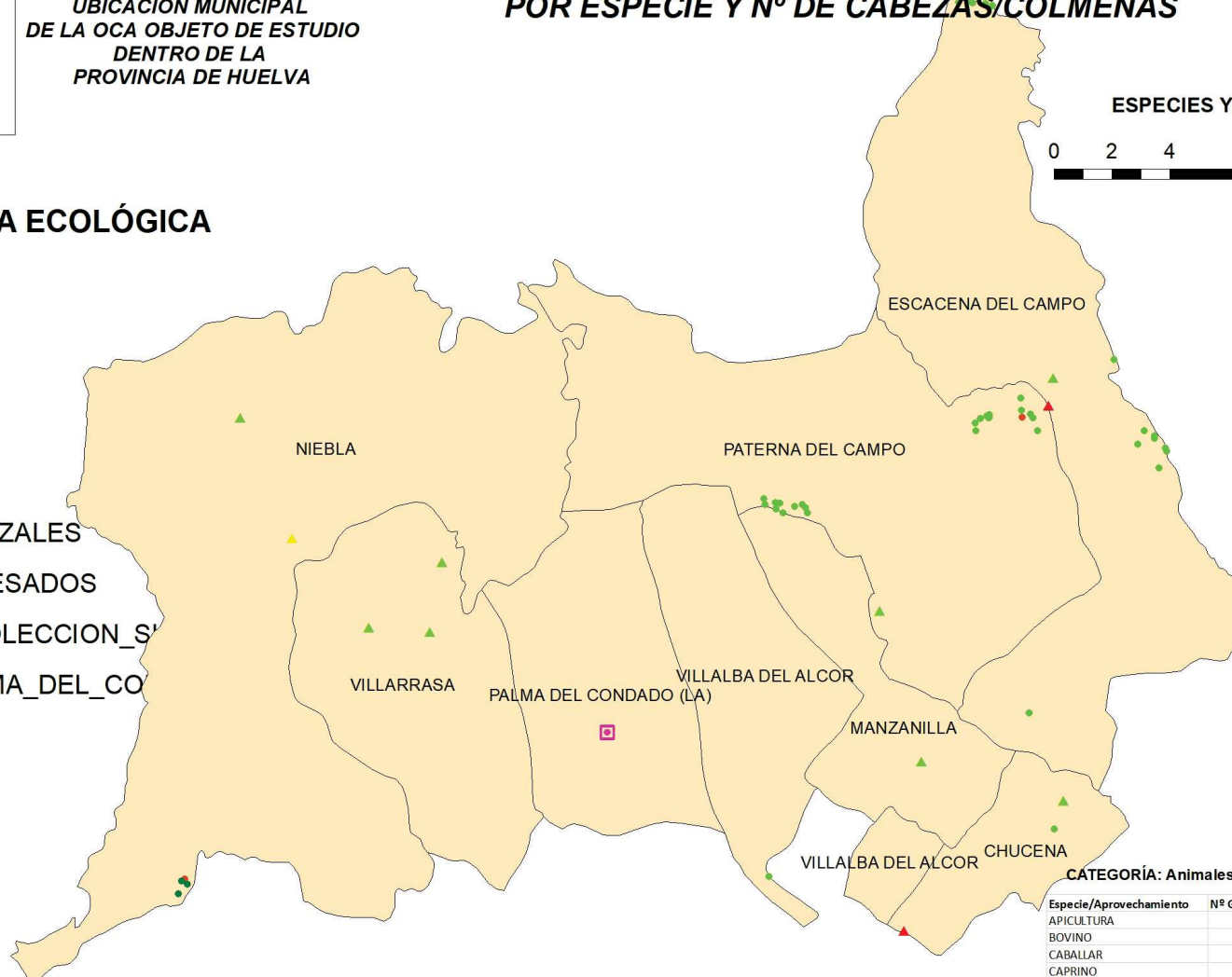

DATOS PRODUCCIÓN ECOLÓGICA (GANADERÍA)
O.C.A. DE LA PALMA DEL CONDADO
PROVINCIA DE HUELVA

Sistema de Coordenadas:
ED 1950 UTM HUSO 30
Datum:
European 1950
Unidad: Metros

PLANO Nº 29
29.2

DATOS DEL DIBUJO

DIBUJADO POR: ANTONIO BRAVO RODRIGUEZ

FUENTE DEL DATO: SIPEA_01/03/2024

FECHA: 15/06/2024

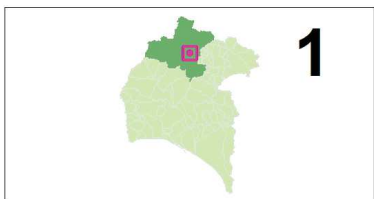

UBICACIÓN DE LOS RECINTOS GANADEROS SIGPAC 2024, Y DE LA EXPLOTACIONES REGA, POR ESPECIE Y Nº DE CABEZAS/COLMENAS

UBICACIÓN MUNICIPAL DE LA OCA OBJETO DE ESTUDIO DENTRO DE LA PROVINCIA DE HUELVA



ESPECIES Y EXPLOTACIONES GANADERAS

LEYENDA GANADERÍA ECOLÓGICA

- UBICACION_OCA
- ▲ PORCINO
- ▲ OVINO
- ▲ CAPRINO
- ▲ CABALLAR
- ▲ BOVINO
- ▲ APICULTURA
- BOSQUE_Y_RECOLECCION_SILVESTRE
- PASTOS
- PRADOS_Y_PASTIZALES
- SISTEMAS_ADEHESADOS
- OCA_DE_CORTEJANA



TABLA DE DATOS MAPA
CATEGORÍA: Animales No Transformados. ACTIVIDAD: Producción Agraria.

Especie/Aprovechamiento	Nº Ganaderos	Nº Cabezas-Colmenas	Nº de Explotaciones Ganaderas
APICULTURA	11	3.463	11
BOVINO	236	13.366	357
CABALLAR	11	29	13
CAPRINO	29	864	33
OVINO	119	18.364	149
PORCINO	7	267	13
TOTAL	413	36.353	576

ZONIFICACIÓN DE LOS SISTEMAS ECOLÓGICOS DE PRODUCCIÓN EN ANDALUCÍA

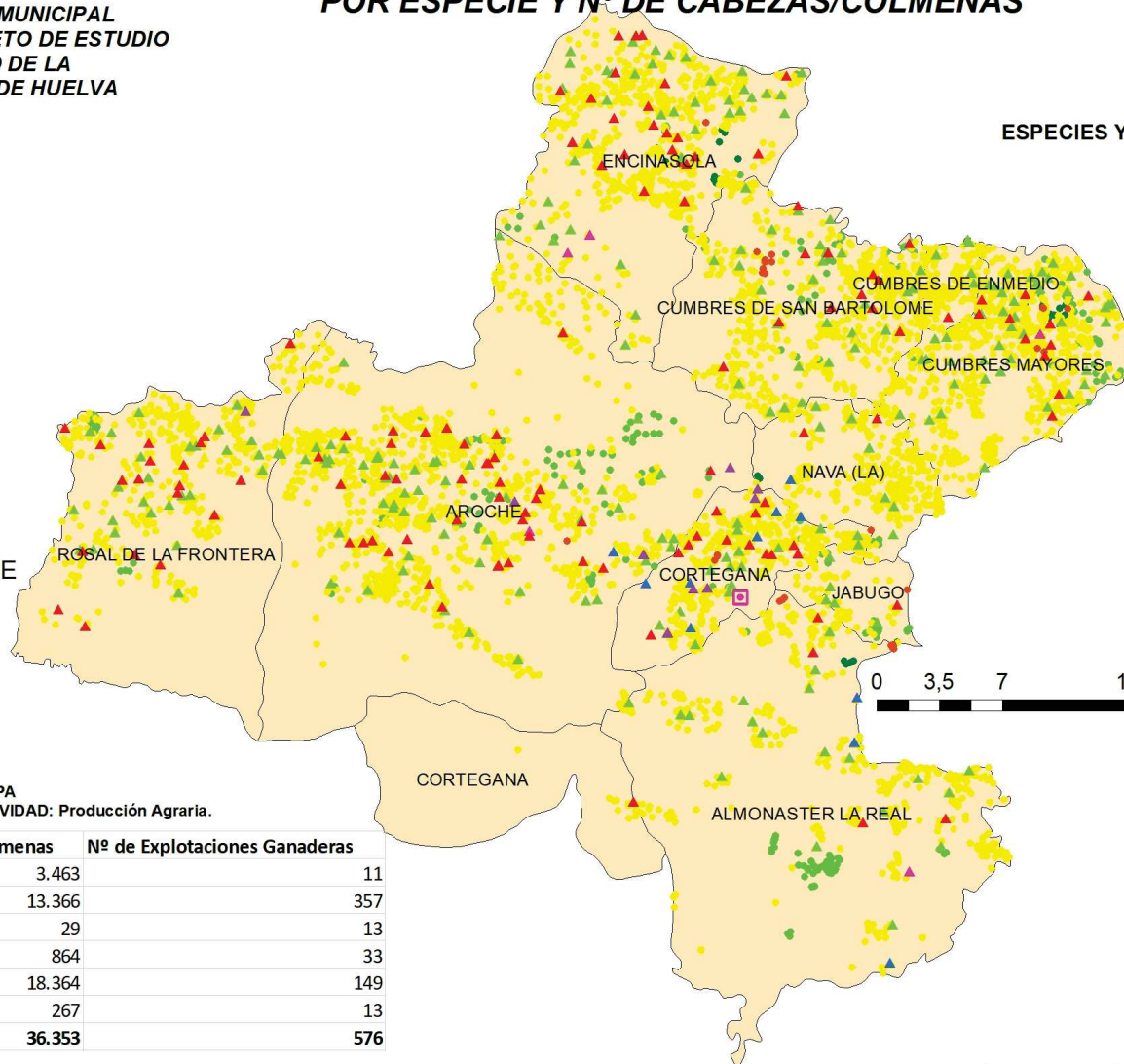

DATOS PRODUCCIÓN ECOLÓGICA (GANADERÍA)
O.C.A. DE CORTEJANA
PROVINCIA DE HUELVA

Sistema de Coordenadas:
ED 1950 UTM HUSO 30
Datum:
European 1950
Unidad: Metros

PLANO Nº 32
32.2

DATOS DEL DIBUJO

DIBUJADO POR: ANTONIO BRAVO RODRIGUEZ

FUENTE DEL DATO: SIPEA_01/03/2024

FECHA: 15/06/2024

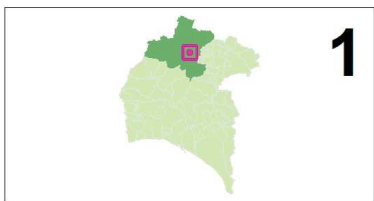

1

UBICACIÓN MUNICIPAL DE LA OCA OBJETO DE ESTUDIO DENTRO DE LA PROVINCIA DE HUELVA

UBICACIÓN DE LOS RECINTOS SIGPAC 2024

2

LEYENDA 2: (RECINTOS AGRÍCOLAS)

- OLIVAR
- HORTÍCOLAS_BAJO_PLÁSTICO
- HORTICOLAS_AL_AIRE_LIBRE
- HERBÁCEOS_SECANO
- HERBÁCEOS_DE_REGADÍO
- FRUTALES_DE_SECANO
- FRUTALES_DE_PEPITA_(REGADÍO)t
- FRUTALES_DE_HUESO_(REGADÍO)
- BARBECHO_Y_ABONO_VERDE
- AROMAS_Y_MEDICINALES
- UBICACION_OCA
- OCA_DE_CORTEGANA

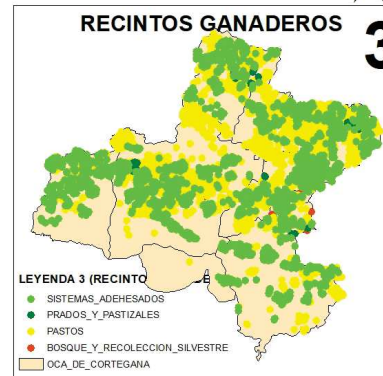
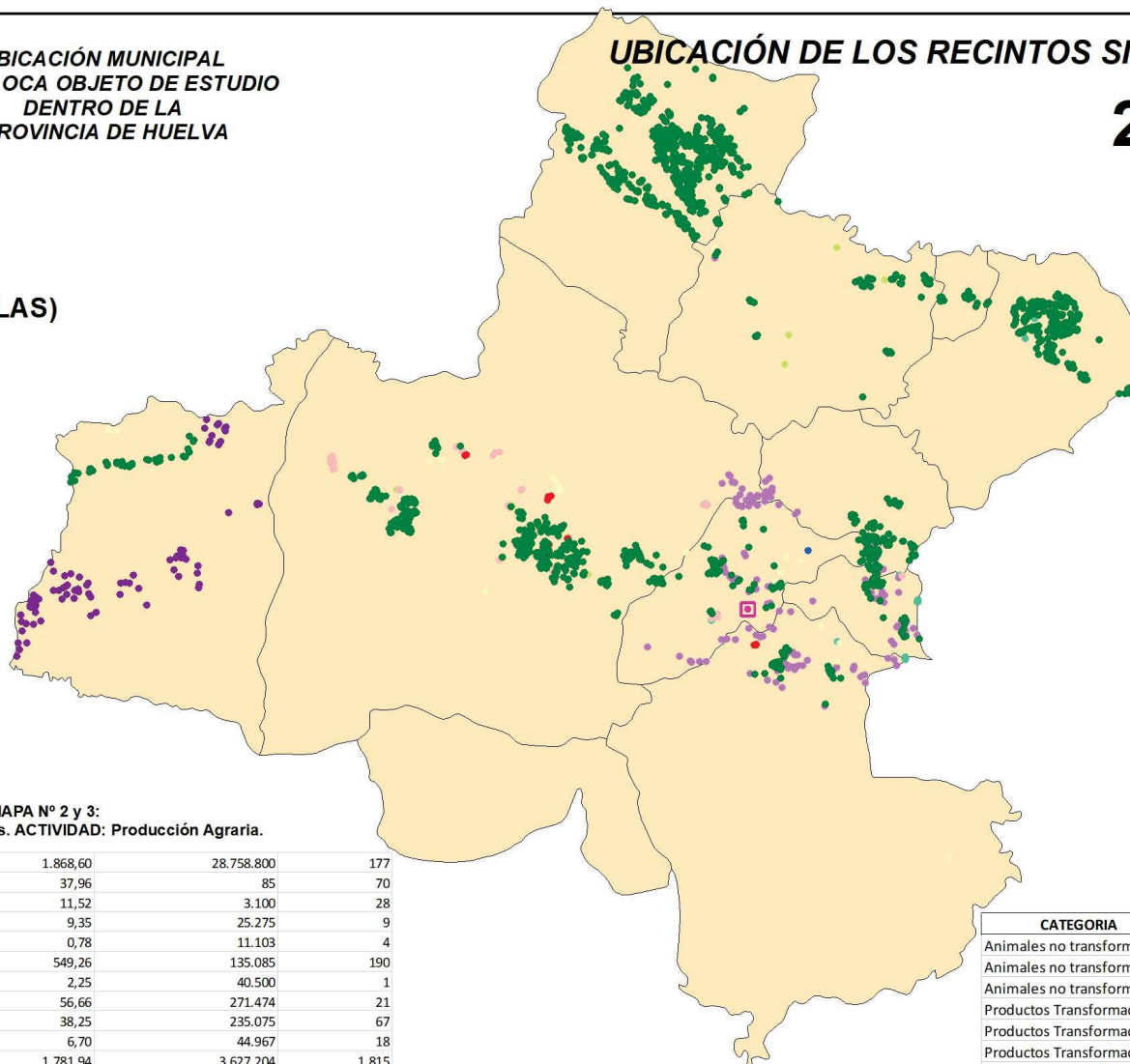

3

- LEYENDA 3 (RECINTO)**
- SISTEMAS_ADEHESADOS
 - PRADOS_Y_PASTIZALES
 - PASTOS
 - BOSQUE_Y_RECOLECCION_SILVESTRE
 - OCA_DE_CORTEGANA



4

- LEYENDA 4 (INST. INDUSTRIALES)**
- EXPORTACIÓN
 - ALMACENAMIENTO
 - COMERCIALIZACIÓN
 - PREPARACIÓN
 - OCA_DE_CORTEGANA

TABLA DE DATOS MAPA Nº 2 y 3:
CATEGORÍA: Vegetales No Transformados. ACTIVIDAD: Producción Agraria.

CATEGORÍA	ACTIVIDAD	Superficie (ha)	Producción (t)	Producción (t/ha)
AROMAS Y MEDICINALES		2	1.868,60	28.758.800
BARBECHO Y ABONO VERDE		24	37,96	85
BOSQUE Y RECOLECCION SILVESTRE		10	11,52	3.100
FRUTALES DE HUESO (REGADÍO)		7	9,35	25.275
FRUTALES DE PEPITA. (REGADÍO)		3	0,78	11.103
FRUTALES DE SECANO		64	549,26	135.085
HERBÁCEOS DE REGADÍO		1	2,25	40.500
HERBÁCEOS SECANO		11	56,66	271.474
HORTICOLAS AL AIRE LIBRE		27	38,25	235.075
HORTÍCOLAS BAJO PLÁSTICO		7	6,70	44.967
OLIVAR		215	1.781,94	3.627.204
PASTOS		141	23.240,02	43.514
PRADOS Y PASTIZALES		9	170,65	17.014
TOTAL		521	27.773,94	33.213.196



TABLA DE DATOS MAPA Nº 4

CATEGORIA	ACTIVIDAD	Nº INSTALACIONES INDUSTRIALES
Animales no transformados	Exportación	2
Animales no transformados	Preparación	7
Animales no transformados	Comercializ/Distrib	2
Productos Transformados	Preparación	11
Productos Transformados	Almacenamiento	1
Productos Transformados	Exportación	2
Productos Transformados	Comercializ/Distrib	6
Vegetales no transformados	Comercializ/Distrib	2
TOTAL		33

ZONIFICACIÓN DE LOS SISTEMAS ECOLÓGICOS DE PRODUCCIÓN EN ANDALUCÍA



DATOS PRODUCCIÓN ECOLÓGICA

O.C.A. DE CORTEGANA
PROVINCIA DE HUELVA

Sistema de Coordenadas:
ED 1950 UTM HUSO 30
Datum:
Europeo: 1950
Unidad: Metros

PLANO Nº 32
32.1

DATOS DEL DIBUJO

DIBUJADO POR: ANTONIO BRAVO RODRIGUEZ

FUENTE DEL DATO: SIPEA_01/03/2024

FECHA: 15/06/2024

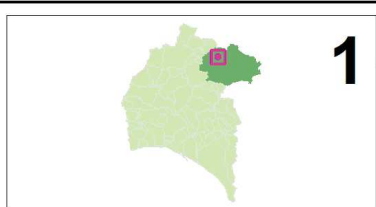

1

UBICACIÓN MUNICIPAL DE LA OCA OBJETO DE ESTUDIO DENTRO DE LA PROVINCIA DE HUELVA

UBICACIÓN DE LOS RECINTOS SIGPAC 2024

2



3

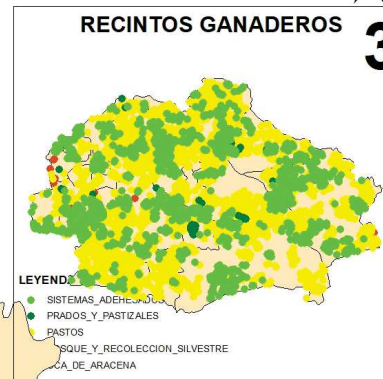

LEYENDA 2: (RECINTOS AGRÍCOLAS)

- VIÑEDO_PARA_VINIFICACIÓN
- UVA_DE_MESA
- OLIVAR
- HORTICOLAS_AL_AIRE_LIBRE
- HERBÁCEOS_SECANO
- FRUTALES_DE_SECANO
- FRUTALES_DE_PEPITA_(REGADÍO)
- FRUTALES_DE_HUESO_(REGADÍO)
- BARBECHO_Y_ABONO_VERDE
- UBICACION_OCA
- OCA_DE_ARACENA
- UBICACION_OCA

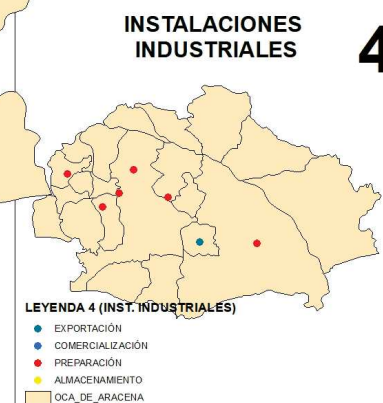
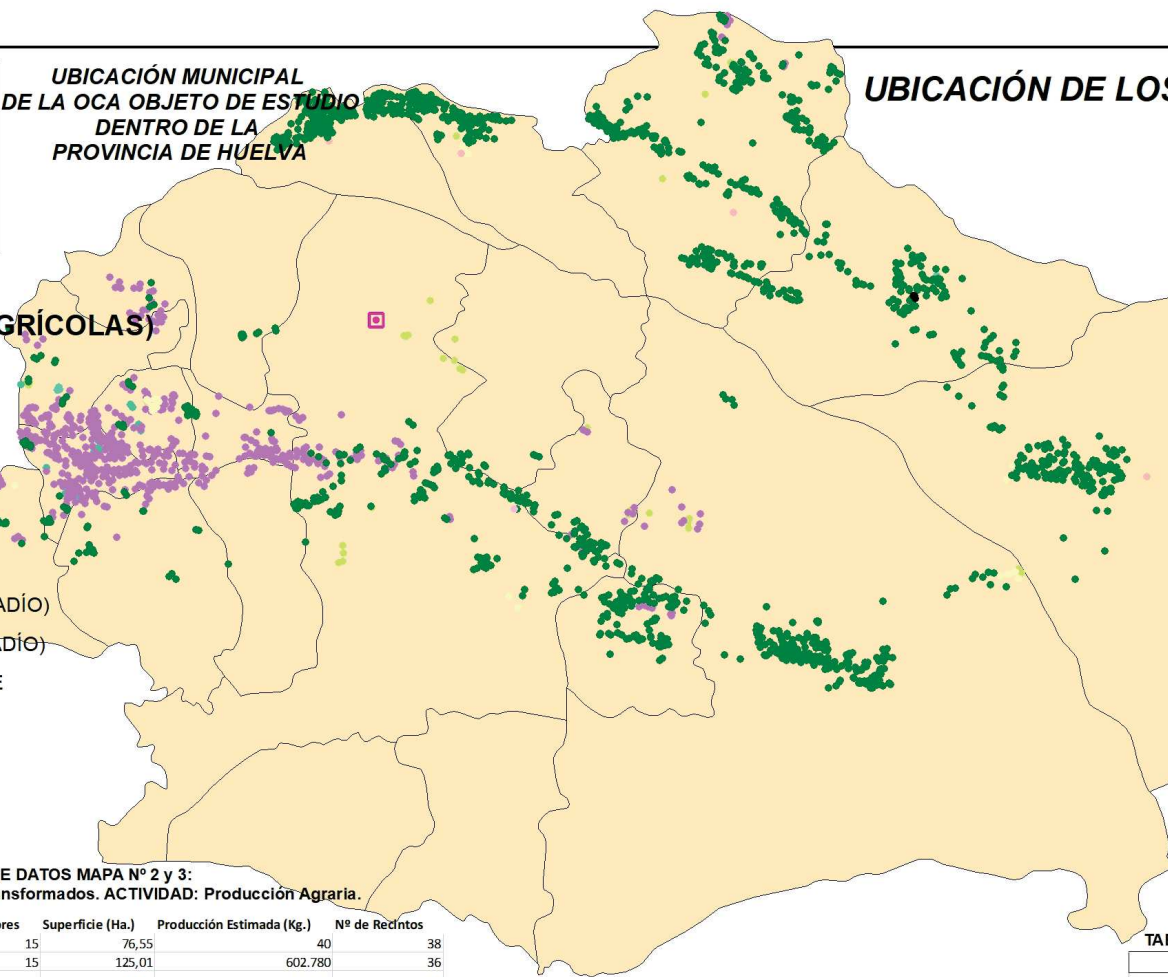

4

TABLA DE DATOS MAPA Nº 2 y 3:

CATEGORÍA: Vegetales No Transformados. ACTIVIDAD: Producción Agraria.

Aprovechamiento	Nº de Agricultores	Superficie (Ha.)	Producción Estimada (Kg.)	Nº de Recintos
BARBECHO Y ABONO VERDE	15	76,55		40
BOSQUE Y RECOLECCION SILVESTRE	15	125,01	602.780	36
FRUTALES DE HUESO (REGADÍO)	9	20,27	39.310	34
FRUTALES DE PEPITA. (REGADÍO)	2	0,84	12.600	5
FRUTALES DE SECANO	100	1.369,97	500.550	600
HERBÁCEOS SECANO	7	193,25	314.036	43
HORTICOLAS AL AIRE LIBRE	4	0,70	24.800	4
OLIVAR	306	2.662,55	4.581.974	1.761
PASTOS	97	20.974,45	99.955	2.008
PRADOS Y PASTIZALES	14	228,81	22.605	59
SISTEMAS ADEHESADOS	1	0,00	24	1
UVA DE MESA	1	1,27	5.080	1
VIÑEDO PARA VINIFICACIÓN	2	4,14	16.600	4
TOTAL	573	25.657,81	6.220.354	4.594



TABLA DE DATOS MAPA Nº 4

CATEGORIA	ACTIVIDAD	Nº INSTALACIONES INDUSTRIALES
Animales no transformados	Preparación	4
Animales no transformados	Almacenamiento	1
Animales no transformados	Comercializ/Distrib	4
Productos Transformados	Preparación	10
Productos Transformados	Exportación	3
Productos Transformados	Comercializ/Distrib	6
Productos Transformados	Almacenamiento	2
Vegetales no transformados	Exportación	1
Vegetales no transformados	Comercializ/Distrib	1
Vinos	Preparación	1
TOTAL		33

ZONIFICACIÓN DE LOS SISTEMAS ECOLÓGICOS DE PRODUCCIÓN EN ANDALUCÍA



DATOS PRODUCCIÓN ECOLÓGICA

O.C.A. DE ARACENA
PROVINCIA DE HUELVA

Sistema de Coordenadas:
ED 1950 UTM HUSO 30
Datum:
European 1950
Unidad: Metros

PLANO Nº 33
33.1

DATOS DEL DIBUJO

DIBUJADO POR: ANTONIO BRAVO RODRIGUEZ

FUENTE DEL DATO: SIPEA_01/03/2024

FECHA: 15/06/2024

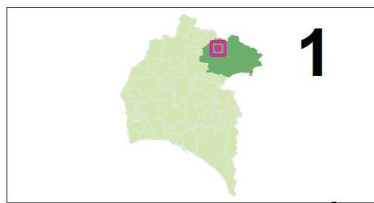

UBICACIÓN DE LOS RECINTOS GANADEROS SIGPAC 2024, Y DE LA EXPLOTACIONES REGA, POR ESPECIE Y N° DE CABEZAS/COLMENAS

UBICACIÓN MUNICIPAL DE LA OCA OBJETO DE ESTUDIO DENTRO DE LA PROVINCIA DE HUELVA



LEYENDA GANADERÍA ECOLÓGICA

- UBICACION_OCA
- ▲ BOVINO
- ▲ OVINO
- ▲ APICULTURA
- ▲ GALLINA
- ▲ CAPRINO
- ▲ CABALLAR
- ▲ PORCINO
- BOSQUE_Y_RECOLECCION_S
- PRADOS_Y_PASTIZALES
- SISTEMAS_ADEHESADOS
- OCA_DE_ARACENA

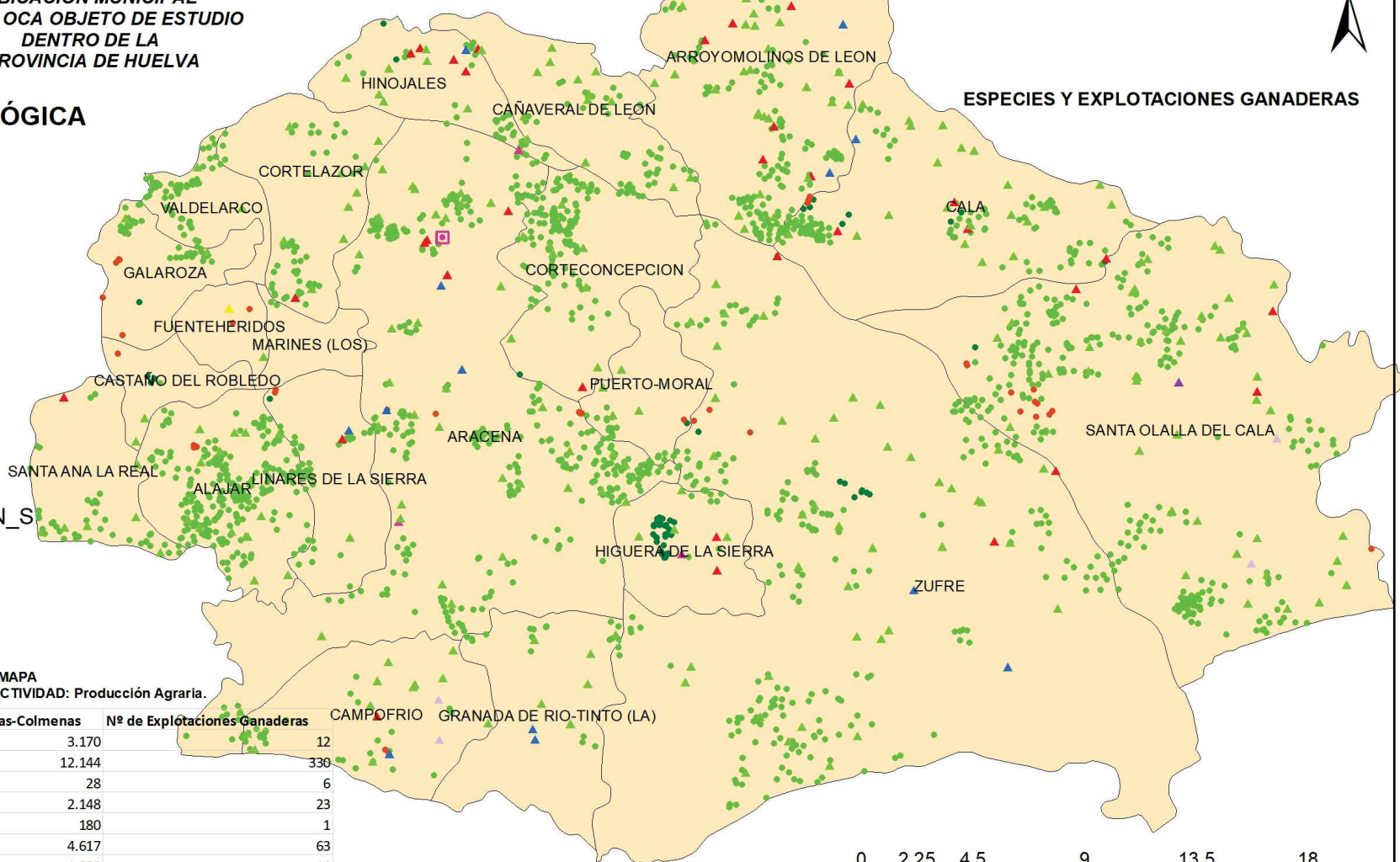

ESPECIES Y EXPLOTACIONES GANADERAS

TABLA DE DATOS MAPA

CATEGORÍA: Animales No Transformados. ACTIVIDAD: Producción Agraria.

Especie/Aprovechamiento	Nº Ganaderos	Nº Cabezas-Colmenas	Nº de Explotaciones Ganaderas
APICULTURA	12	3.170	12
BOVINO	227	12.144	330
CABALLAR	6	28	6
CAPRINO	22	2.148	23
GALLINAS	1	180	1
OVINO	48	4.617	63
PORCINO	12	1.800	16
TOTAL	328	24.087	451



ZONIFICACIÓN DE LOS SISTEMAS ECOLÓGICOS DE PRODUCCIÓN EN ANDALUCÍA



DATOS PRODUCCIÓN ECOLÓGICA (GANADERÍA)
O.C.A. DE ARACENA
PROVINCIA DE HUELVA

Sistema de Coordenadas:
ED 1950 UTM HUSO 30
Datum:
European 1950
Unidad: Metros

PLANO Nº 32
32.2

DATOS DEL DIBUJO

DIBUJADO POR: ANTONIO BRAVO RODRIGUEZ

FUENTE DEL DATO: SIPEA_01/03/2024

FECHA: 15/06/2024

OFICINAS COMARCALES AGRARIAS DE ANDALUCÍA. **DENOMINACIÓN OFICIAL PROVINCIA DE JAÉN**

PROVINCIA	DENOMINACIÓN OFICIAL *	COMARCA	LOCALIDAD SEDE
JAÉN	Oficina Comarcal Agraria de Alcalá la Real	Montes Occidentales	Alcalá la Real
JAÉN	Oficina Comarcal Agraria de Andújar	Sierra Morena / Campiña Jaén	Andújar
JAÉN	Oficina Comarcal Agraria de Beas de Segura	Sierra de Segura	Beas de Segura
JAÉN	Oficina Comarcal Agraria de Cazorla	Sierra de Cazorla	Cazorla
JAÉN	Oficina Comarcal Agraria de Huelma	Sierra Mágina	Huelma
JAÉN	Oficina Comarcal Agraria de Jaén	Campiña de Jaén	Jaén
JAÉN	Oficina Comarcal Agraria de Linares	Sierra Morena / Campiña de Jaén	Linares
JAÉN	Oficina Comarcal Agraria de Santisteban del Puerto	El Condado	Santisteban del Puerto
JAÉN	Oficina Comarcal Agraria de Úbeda	La Loma	Úbeda

DENOMINACIÓN OFICIAL *	ÁMBITO TERRITORIAL
Oficina Comarcal Agraria de Alcalá la Real	Alcalá la Real, Alcaudete, Castillo de Locubín, Frailes y Valdepeñas de Jaén.
Oficina Comarcal Agraria de Andújar	Andújar, Arjona, Arjonilla, Escañuela, Espeluy, Lahiguera, Lopera, Marmolejo, Porcuna, Villanueva de la Reina y Villardompardo.
Oficina Comarcal Agraria de Beas de Segura	Arroyo del Ojanco, Beas de Segura, Benatae, Génave, Hornos, Orcera, Puente de Génave, La Puerta de Segura, Santiago-Pontones, Segura de la Sierra, Siles, Torres de Albánchez, Villanueva del Arzobispo y Villarodrigo.
Oficina Comarcal Agraria de Cazorla	Cazorla, Chilluévar, Hinojares, Huesa, La Iruela, Peal de Becerro, Pozo Alcón, Quesada y Santo Tomé.
Oficina Comarcal Agraria de Huelma	Albanchez de Mágina, Bedmar y Garcéz, Bélmez de la Moraleda, Cabra del Santo Cristo, Cambil, Campillo de Arenas, Cárcheles, Huelma, Jimena, Larva, Mancha Real, Noalejo, Pegalajar y Torres.
Oficina Comarcal Agraria de Jaén	Cazalilla, Fuensanta de Martos, Fuerte del Rey, La Guardia de Jaén, Higuera de Calatrava, Jaén, Jamilena, Martos, Mengíbar, Santiago de Calatrava, Torredelcampo, Torredonjimeno, Los Villares y Villatorres.
Oficina Comarcal Agraria de Linares	Aldeaquemada, Arquillos, Bailén, Baños de la Encina, Carboneros, La Carolina, Guarromán, Jabalquinto, Linares, Santa Elena, Torreblascopedro y Vilches.
Oficina Comarcal Agraria de Santisteban del Puerto	Castellar, Chiclana de Segura, Montizón, Navas de San Juan, Santisteban del Puerto y Sorihuela del Guadalimar.
Oficina Comarcal Agraria de Úbeda	Baeza, Begíjar, Canena, Ibros, Iznatoraf, Jódar, Lupión, Rus, Sabiote, Torreperogil, Úbeda y Villacarrillo.

* Elaboración propia en virtud a la Orden de creación de cada una de las OCA, publicadas en el BOJA correspondiente. Ver punto 7.1.1.2.

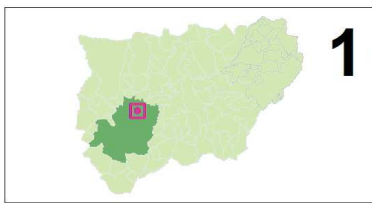

1

UBICACIÓN MUNICIPAL DE LA OCA OBJETO DE ESTUDIO DENTRO DE LA PROVINCIA DE JAÉN

UBICACIÓN DE LOS RECINTOS SIGPAC 2024

2



3

LEYENDA 2: (RECINTOS AGRÍCOLAS)

- OLIVAR
- FRUTALES_DE_PEPITA_(REGADÍO)
- FRUTALES_DE_HUESO_(REGADÍO)
- FRUTALES_DE_SECANO
- HERBÁCEOS_SECANO
- BARBECHO_Y_ABONO_VERDE
- ◻ UBICACION_OCA
- ◻ OCA_DE_JAEN

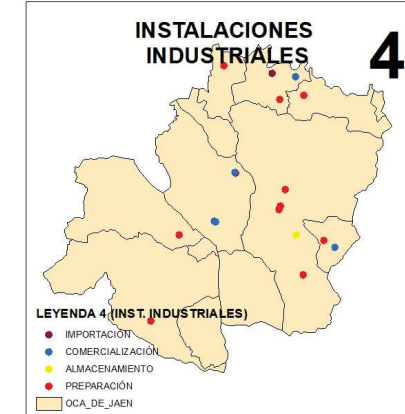

4

TABLA DE DATOS MAPA Nº 2 y 3: CATEGORÍA: Vegetales No Transformados. ACTIVIDAD: Producción Agraria

Aprovechamiento	Nº de Agricultores	Superficie (Ha.)	Producción Estimada (Kg.)	Nº de Recintos
AROMAS Y MEDICINALES	1	0,01	881	1
BARBECHO Y ABONO VERDE	9	9,44	14	40
BOSQUE Y RECOLECCION SILVESTRE	3	0,08	109	4
CÍTRICOS	1	0,01	762	4
FRUTALES DE HUESO (REGADÍO)	5	3,28	5.037	11
FRUTALES DE PEPITA. (REGADÍO)	3	1,36	35.961	5
FRUTALES DE SECANO	18	206,19	71.056	93
HERBÁCEOS DE REGADÍO	1	3,31	11.916	1
HERBÁCEOS SECANO	4	8,50	28.158	7
HORTICOLAS ALAIRE LIBRE	1	0,28	13.816	2
OLIVAR	185	3.383,07	7.775.347	1.308
PASTOS	12	2.251,85	7.362	78
PRADOS Y PASTIZALES	4	2,52	145	11
UVA DE MESA	1	0,01	39	1
TOTAL	248	5.869,91	7.950.103	1.543

TABLA DE DATOS MAPA Nº 4

CATEGORIA	ACTIVIDAD	Nº INSTALACIONES INDUSTRIALES
Animales no transformados	Preparación	1
Productos Transformados	Almacenamiento	12
Productos Transformados	Comercializ/Distrib	20
Productos Transformados	Preparación	24
Productos Transformados	Exportación	2
Productos Transformados	Importación	2
Vegetales no transformados	Preparación	1
TOTAL		62

ZONIFICACIÓN DE LOS SISTEMAS ECOLÓGICOS DE PRODUCCIÓN EN ANDALUCÍA



DATOS PRODUCCIÓN ECOLÓGICA

O.C.A DE JAÉN PROVINCIA DE JAÉN

Sistema de Coordenadas: ED 1950 UTM HUSO 30
Datum: Europeo: 1950
Unidad: Metros

PLANO Nº 34
34.1

DATOS DEL DIBUJO

DIBUJADO POR: ANTONIO BRAVO RODRIGUEZ

FUENTE DEL DATO: SIPEA_01/03/2024

FECHA: 15/06/2024

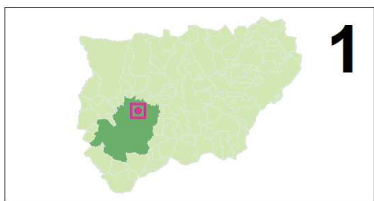

1

UBICACIÓN DE LOS RECINTOS GANADEROS SIGPAC 2024, Y DE LA EXPLOTACIONES REGA, POR ESPECIE Y N° DE CABEZAS/COLMENAS

UBICACIÓN MUNICIPAL DE LA OCA OBJETO DE ESTUDIO DENTRO DE LA PROVINCIA DE JAÉN

ESPECIES Y EXPLOTACIONES GANADERAS

LEYENDA GANADERÍA ECOLÓGICA

- ▲ CAPRINO
- ▲ OVINO
- BOSQUE_Y_RECOLECCION_SILVEST
- ▲ APICULTURA
- PASTOS
- PRADOS_Y_PASTIZALES
- UBICACION_OCA
- OCA_DE_JAEN



TABLA DE DATOS MAPA

CATEGORÍA: Animales No Transformados. ACTIVIDAD: Producción Agraria.

Especie/Aprovechamiento	Nº Ganaderos	Nº Cabezas-Colmenas	Nº de Explotaciones Ganaderas
APICULTURA	1	5	1
CAPRINO	5	690	6
OVINO	13	2.615	15
TOTAL	19	3.310	22

ZONIFICACIÓN DE LOS SISTEMAS ECOLÓGICOS DE PRODUCCIÓN EN ANDALUCÍA

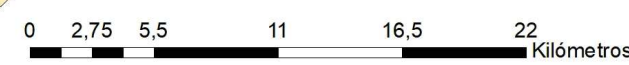
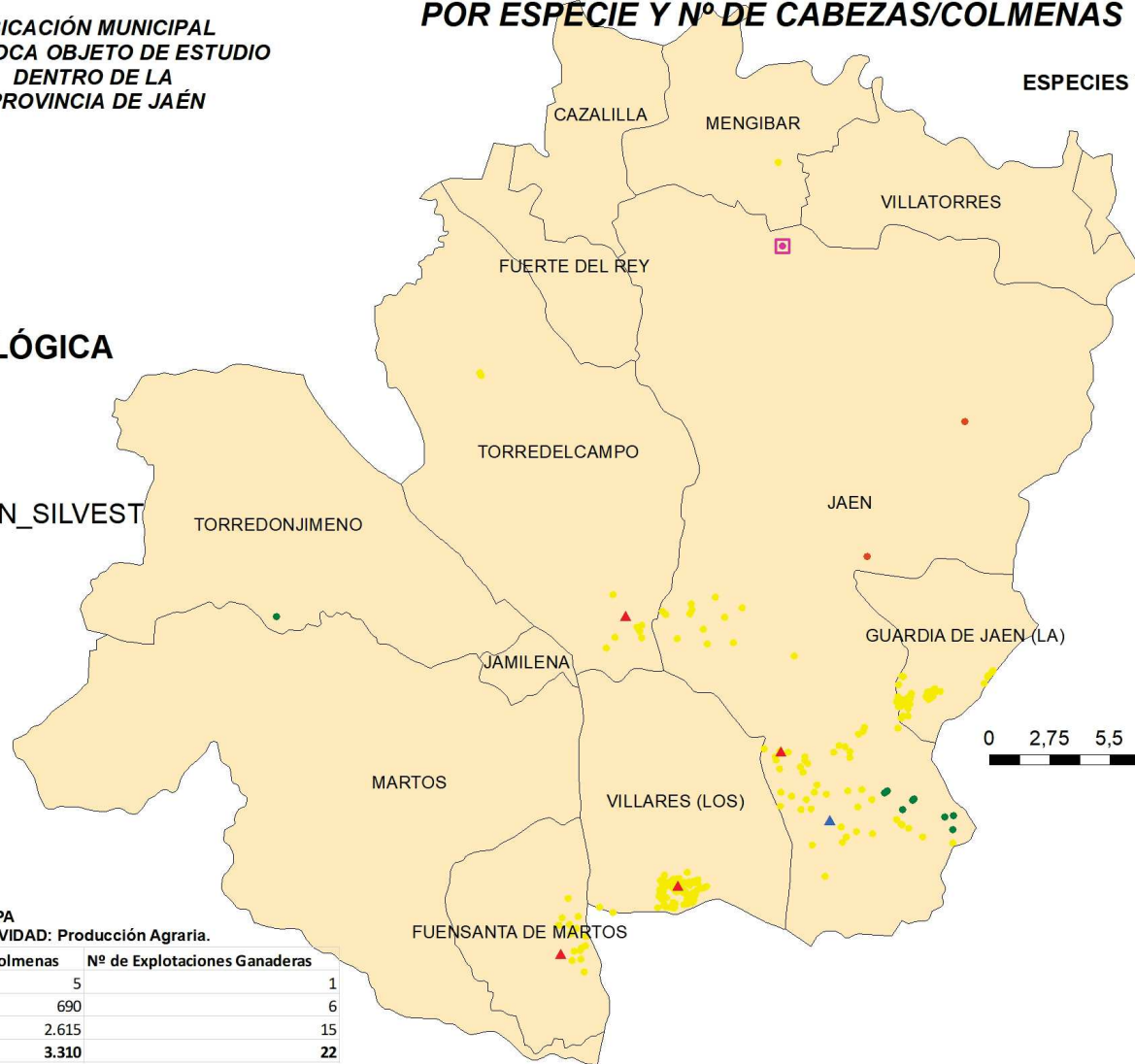

DATOS PRODUCCIÓN ECOLÓGICA (GANADERÍA)
O.C.A. DE JAÉN
PROVINCIA DE JAÉN

Sistema de Coordenadas:
ED 1950 UTM HUSO 30
Datum:
European 1950
Unidad: Metros

PLANO Nº 34
34.2

DATOS DEL DIBUJO

DIBUJADO POR: ANTONIO BRAVO RODRIGUEZ

FUENTE DEL DATO: SIPEA_01/03/2024

FECHA: 15/06/2024

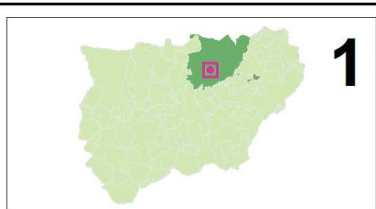

1

UBICACIÓN MUNICIPAL DE LA OCA OBJETO DE ESTUDIO DENTRO DE LA PROVINCIA DE JAÉN

UBICACIÓN DE LOS RECINTOS SIGPAC 2024

2

LEYENDA 2: (RECINTOS AGRÍCOLAS)

- ▣ UBICACIÓN_OCA
- OLIVAR
- HERBÁCEOS_SECANO
- FRUTALES_DE_SECANO
- FRUTALES_DE_HUESO_(REGADÍO)
- BARBECHO_Y_ABONO_VERDE
- AROMAS_Y_MEDICINALES
- ▭ OCA_DE_SANTISTEBAN_DEL_PUERTO

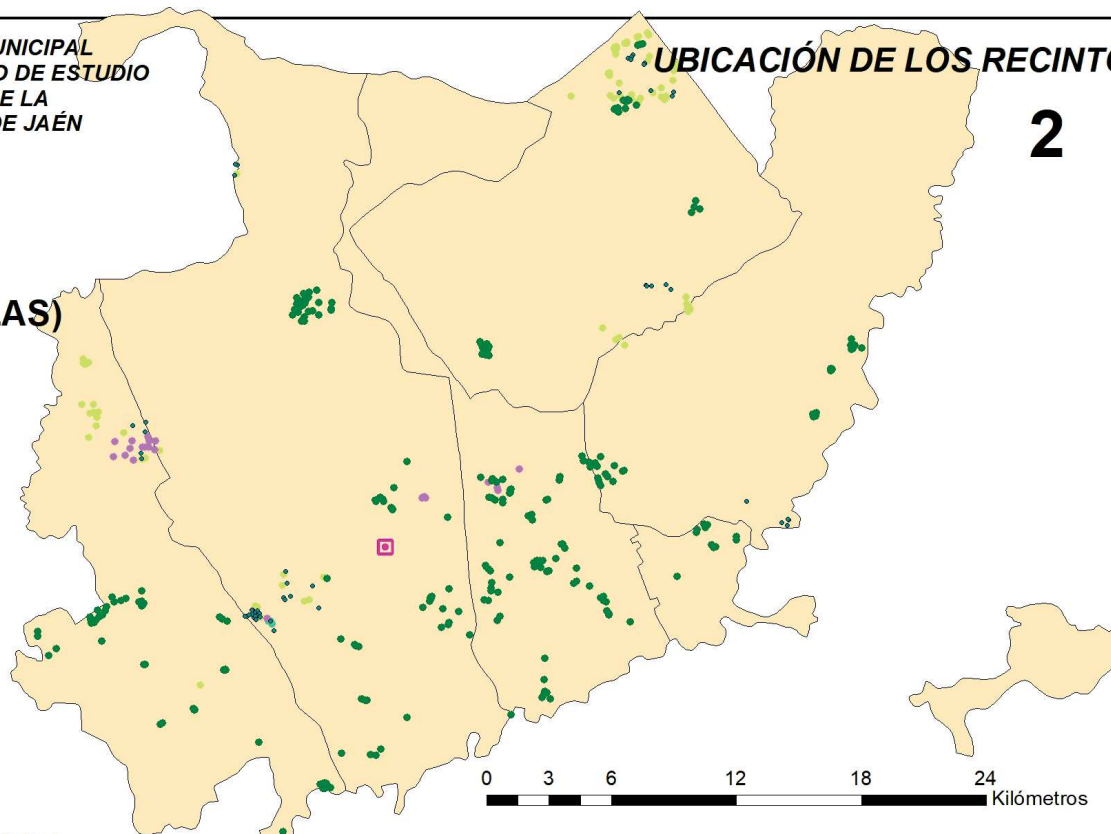

3

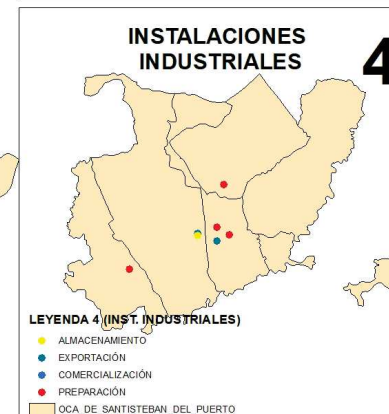

4

TABLA DE DATOS MAPA Nº 2 y 3:
CATEGORÍA: Vegetales No Transformados. ACTIVIDAD: Producción Agraria.

Aprovechamiento	Nº de Agricultores	Superficie (Ha.)	Producción Estimada (Kg.)	Nº de Recintos
AROMAS Y MEDICINALES	1	0,50	0	1
BARBECHO Y ABONO VERDE	15	427,10	506	95
BOSQUE Y RECOLECCION SILVESTRE	1	92,97	360.000	3
FRUTALES DE HUESO (REGADÍO)	3	7,04	10.688	10
FRUTALES DE SECANO	7	199,84	40.880	23
HERBÁCEOS DE REGADÍO	1	17,30	110.214	2
HERBÁCEOS SECANO	9	278,59	582.531	49
OLIVAR	33	1.054,55	2.080.461	353
PASTOS	19	3.446,46	7.182	403
PRADOS Y PASTIZALES	5	437,10	46.529	65
TOTAL	94	5.961,45	3.238.991	1.004

TABLA DE DATOS MAPA Nº 4

CATEGORIA	ACTIVIDAD	Nº INSTALACIONES INDUSTRIALES
Animales no transformados	Preparación	1
Otros	Exportación	1
Otros	Comercializ/Distrib	1
Otros	Preparación	1
Productos Transformados	Comercializ/Distrib	2
Productos Transformados	Exportación	2
Productos Transformados	Preparación	6
Vegetales no transformados	Comercializ/Distrib	1
Vegetales no transformados	Exportación	1
Vegetales no transformados	Preparación	2
Vinos	Comercializ/Distrib	1
Vinos	Almacenamiento	1
TOTAL		20

ZONIFICACIÓN DE LOS SISTEMAS ECOLÓGICOS DE PRODUCCIÓN EN ANDALUCÍA



DATOS PRODUCCIÓN ECOLÓGICA
O.C.A DE SANTISTEBAN DEL PUERTO
PROVINCIA DE JAÉN

Sistema de Coordenadas:
ED 1950 UTM HUSO 30
Datum:
Europeo 1950
Unidad: Metros

PLANO Nº 35
35.1

DATOS DEL DIBUJO

DIBUJADO POR: ANTONIO BRAVO RODRIGUEZ

FUENTE DEL DATO: SIPEA_01/03/2024

FECHA: 15/06/2024

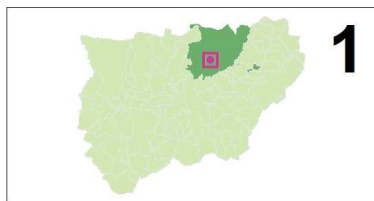

1

UBICACIÓN DE LOS RECINTOS GANADEROS SIGPAC 2024, Y DE LA EXPLOTACIONES REGA, POR ESPECIE Y N° DE CABEZAS/COLMENAS

UBICACIÓN MUNICIPAL DE LA OCA OBJETO DE ESTUDIO DENTRO DE LA PROVINCIA DE JAÉN



LEYENDA: GANADERÍA ECOLÓGICA

- ▲ PORCINO
- ▲ CABALLAR
- ▲ CAPRINO
- ▲ BOVINO
- ▲ OVINO
- BOSQUE_Y_RECOLECCION_SILVESTRE
- PASTOS
- SISTEMAS_ADEHESADOS
- PRADOS_Y_PASTIZALES
- UBICACIÓN_OCA
- OCA_DE_SANTISTEBAN_DEL_PUERTO



TABLA DE DATOS MAPA
CATEGORÍA: Animales No Transformados. ACTIVIDAD: Producción Agraria.

Especie/Aprovechamiento	Nº Ganaderos	Nº Cabezas-Colmenas	Nº de Explotaciones Ganaderas
BOVINO	22	1.470	28
CABALLAR	2	57	2
CAPRINO	24	245	57
OVINO	42	6.531	96
PORCINO	1	0	1
TOTAL	91	8.303	184

ZONIFICACIÓN DE LOS SISTEMAS ECOLÓGICOS DE PRODUCCIÓN EN ANDALUCÍA

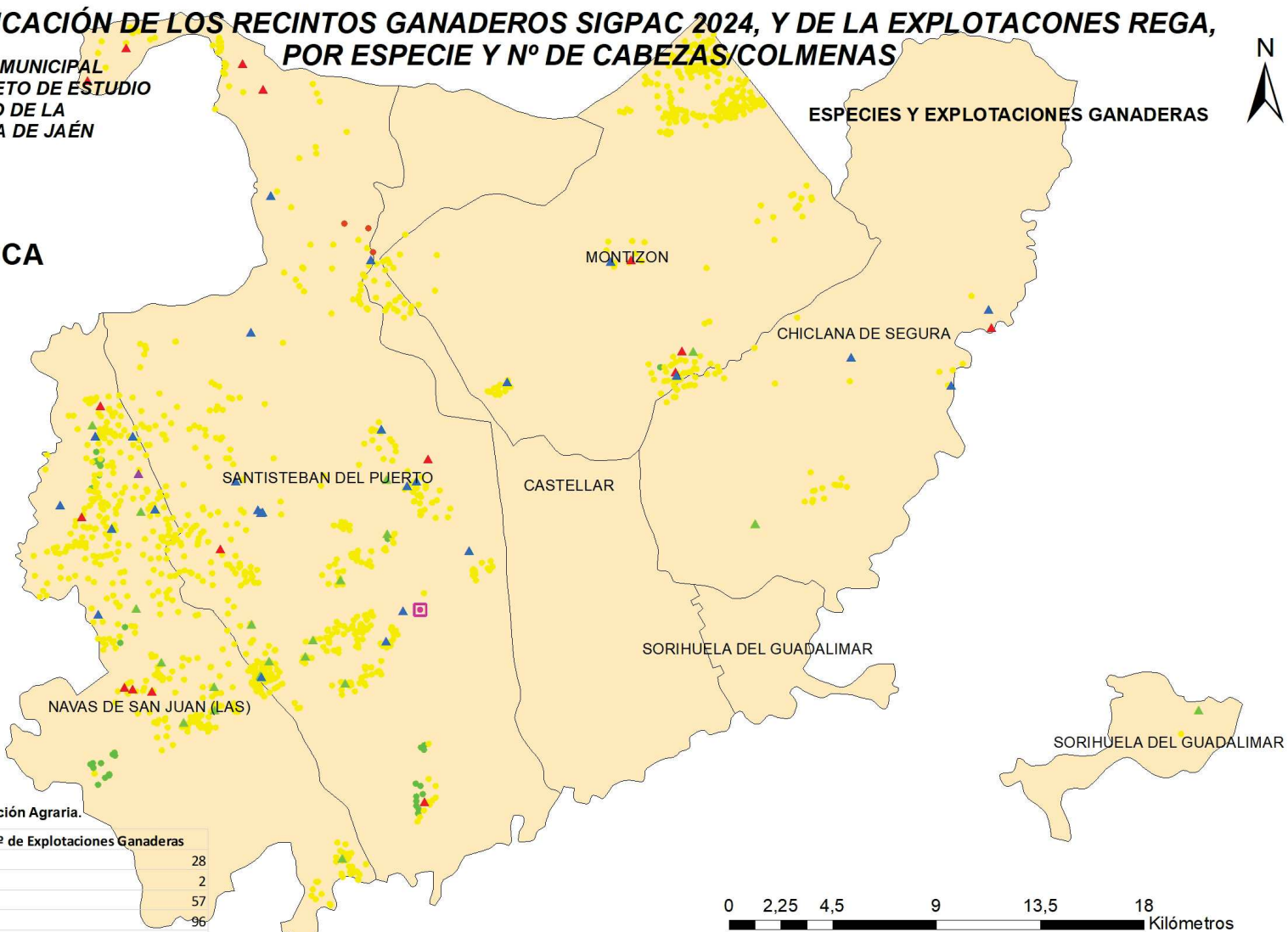

DATOS PRODUCCIÓN ECOLÓGICA (GANADERÍA)
O.C.A. DE SANTISTEBAN DEL PUERTO
PROVINCIA DE JAÉN

Sistema de Coordenadas: ED 1950 UTM HUSO 30 Datum: Europeas 1950 Unidad: Metros	DATOS DEL DIBUJO
PLANO Nº 34 34.2	DIBUJADO POR: ANTONIO BRAVO RODRIGUEZ
	FUENTE DEL DATO: SIPEA_01/03/2024
	FECHA: 15/06/2024

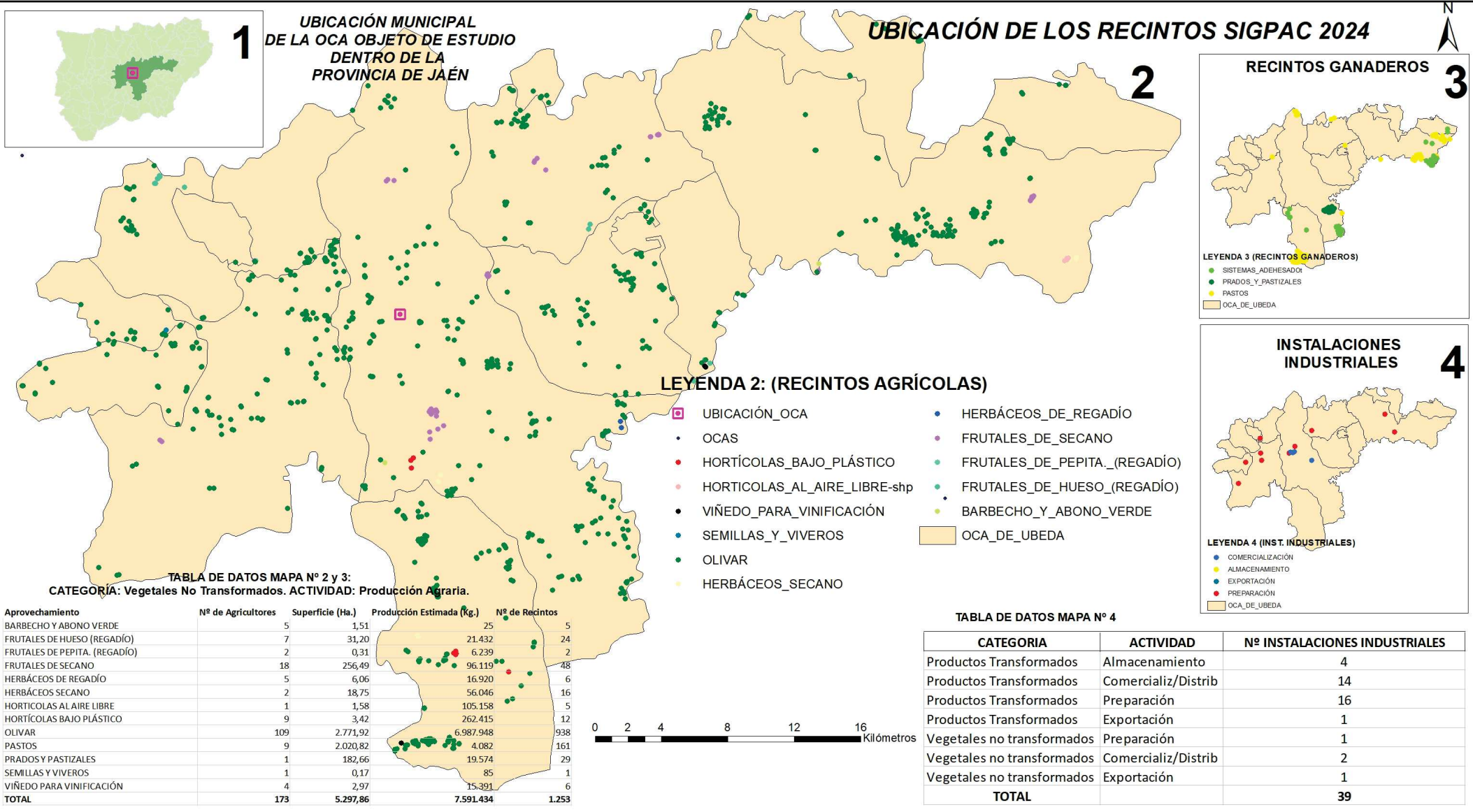

1 UBICACIÓN MUNICIPAL DE LA OCA OBJETO DE ESTUDIO DENTRO DE LA PROVINCIA DE JAÉN

2 UBICACIÓN DE LOS RECINTOS SIGPAC 2024

3 RECINTOS GANADEROS

4 INSTALACIONES INDUSTRIALES

LEYENDA 2: (RECINTOS AGRÍCOLAS)

- UBICACIÓN_OCA
- OCAS
- HORTÍCOLAS_BAJO_PLÁSTICO
- HORTICOLAS_AL_AIRE_LIBRE-shp
- VIÑEDO_PARA_VINIFICACIÓN
- SEMILLAS_Y_VIVEROS
- OLIVAR
- HERBÁCEOS_SECANO
- HERBÁCEOS_DE_REGADÍO
- FRUTALES_DE_SECANO
- FRUTALES_DE_PEPITA_(REGADÍO)
- FRUTALES_DE_HUESO_(REGADÍO)
- BARBECHO_Y_ABONO_VERDE
- OCA_DE_UBEDA

LEYENDA 3 (RECINTOS GANADEROS)

- SISTEMAS_ADEHESADOS
- PRADOS_Y_PASTIZALES
- PASTOS
- OCA_DE_UBEDA

LEYENDA 4 (INST. INDUSTRIALES)

- COMERCIALIZACIÓN
- ALMACENAMIENTO
- EXPORTACIÓN
- PREPARACIÓN
- OCA_DE_UBEDA

TABLA DE DATOS MAPA Nº 2 y 3:
CATEGORÍA: Vegetales No Transformados. ACTIVIDAD: Producción Agraria.

Aprovechamiento	Nº de Agricultores	Superficie (Ha.)	Producción Estimada (Kg.)	Nº de Recintos
BARBECHO Y ABONO VERDE	5	1,51	25	5
FRUTALES DE HUESO (REGADÍO)	7	31,20	21.432	24
FRUTALES DE PEPITA. (REGADÍO)	2	0,31	6.239	2
FRUTALES DE SECANO	18	256,49	96.119	48
HERBÁCEOS DE REGADÍO	5	6,06	16.920	6
HERBÁCEOS SECANO	2	18,75	56.046	16
HORTÍCOLAS AL AIRE LIBRE	1	1,58	105.158	5
HORTÍCOLAS BAJO PLÁSTICO	9	3,42	262.415	12
OLIVAR	109	2.771,92	6.987.948	938
PASTOS	9	2.020,82	4.082	161
PRADOS Y PASTIZALES	1	182,66	19.574	29
SEMILLAS Y VIVEROS	1	0,17	85	1
VIÑEDO PARA VINIFICACIÓN	4	2,97	15.391	6
TOTAL	173	5.297,86	7.591.434	1.253

TABLA DE DATOS MAPA Nº 4

CATEGORÍA	ACTIVIDAD	Nº INSTALACIONES INDUSTRIALES
Productos Transformados	Almacenamiento	4
Productos Transformados	Comercializ/Distrib	14
Productos Transformados	Preparación	16
Productos Transformados	Exportación	1
Vegetales no transformados	Preparación	1
Vegetales no transformados	Comercializ/Distrib	2
Vegetales no transformados	Exportación	1
TOTAL		39

ZONIFICACIÓN DE LOS SISTEMAS ECOLÓGICOS DE PRODUCCIÓN EN ANDALUCÍA



DATOS PRODUCCIÓN ECOLÓGICA

**O.C.A DE ÚBEDA
PROVINCIA DE JAÉN**

Sistema de Coordenadas:
ED 1950 UTM HUSO 30
Datum:
European 1950
Unidad: Metros

**PLANO Nº 36
36.1**

DATOS DEL DIBUJO

DIBUJADO POR: ANTONIO BRAVO RODRIGUEZ

FUENTE DEL DATO: SIPEA_01/03/2024

FECHA: 15/06/2024



1

UBICACIÓN DE LOS RECINTOS GANADEROS SIGPAC 2024, Y DE LA EXPLOTACIONES REGA, POR ESPECIE Y N° DE CABEZAS/COLMENAS
UBICACIÓN MUNICIPAL DE LA OCA OBJETO DE ESTUDIO DENTRO DE LA PROVINCIA DE JAÉN

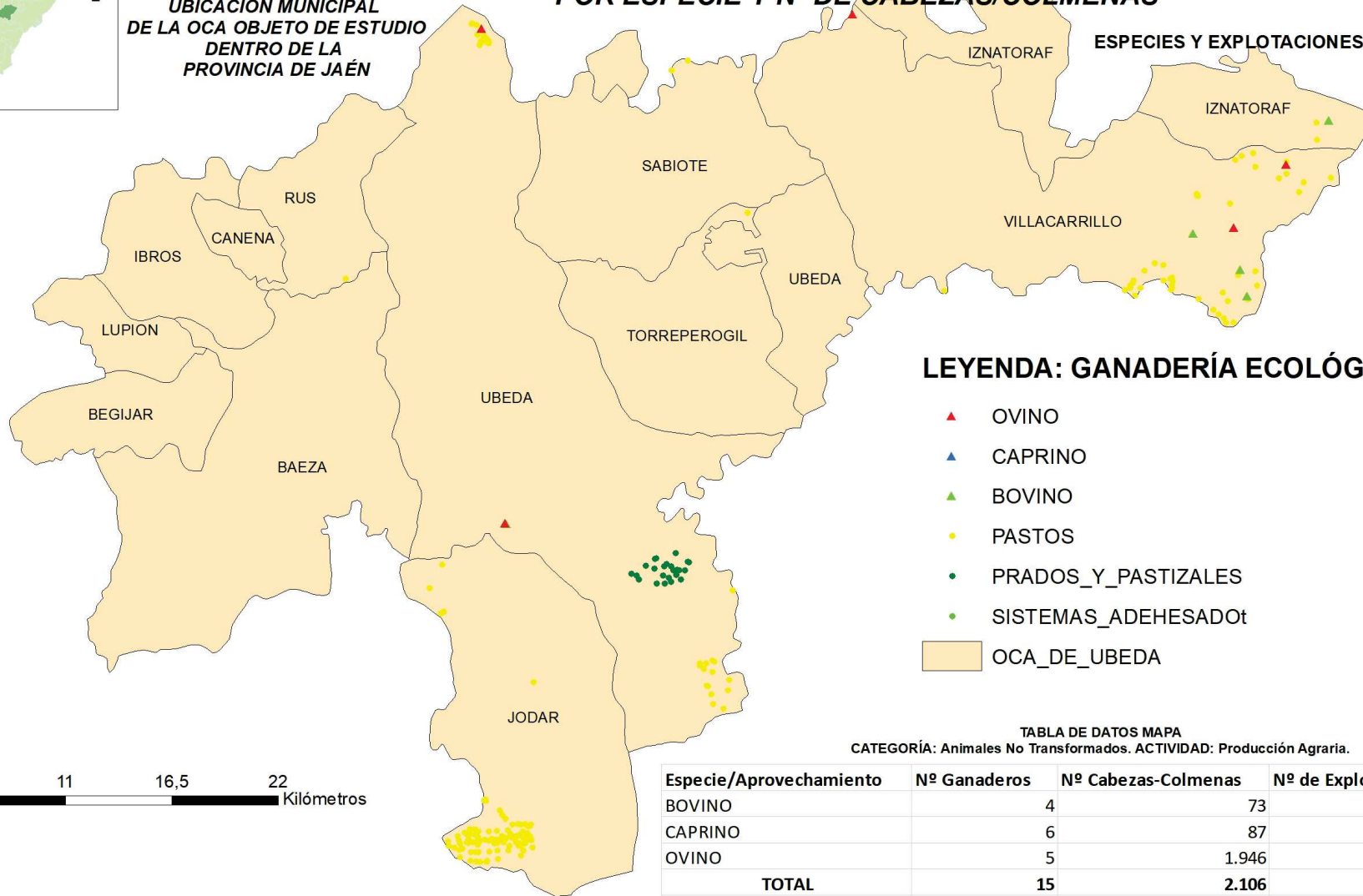

LEYENDA: GANADERÍA ECOLÓGICA

- ▲ OVINO
- ▲ CAPRINO
- ▲ BOVINO
- PASTOS
- PRADOS_Y_PASTIZALES
- SISTEMAS_ADEHESADOt
- OCA_DE_UBEDA



TABLA DE DATOS MAPA
 CATEGORÍA: Animales No Transformados. ACTIVIDAD: Producción Agraria.

Especie/Aprovechamiento	Nº Ganaderos	Nº Cabezas-Colmenas	Nº de Explotaciones Ganaderas
BOVINO	4	73	7
CAPRINO	6	87	10
OVINO	5	1.946	10
TOTAL	15	2.106	27

ZONIFICACIÓN DE LOS SISTEMAS ECOLÓGICOS DE PRODUCCIÓN EN ANDALUCÍA



DATOS PRODUCCIÓN ECOLÓGICA (GANADERÍA)
 O.C.A. DE ÚBEDA
 PROVINCIA DE JAÉN

Sistema de Coordenadas:
 ED 1950 UTM HUSO 30
 Datum:
 Europeo 1950
 Unidad: Metros

PLANO Nº 36
 36.2

DATOS DEL DIBUJO

DIBUJADO POR: ANTONIO BRAVO RODRIGUEZ

FUENTE DEL DATO: SIPEA_01/03/2024

FECHA: 15/06/2024

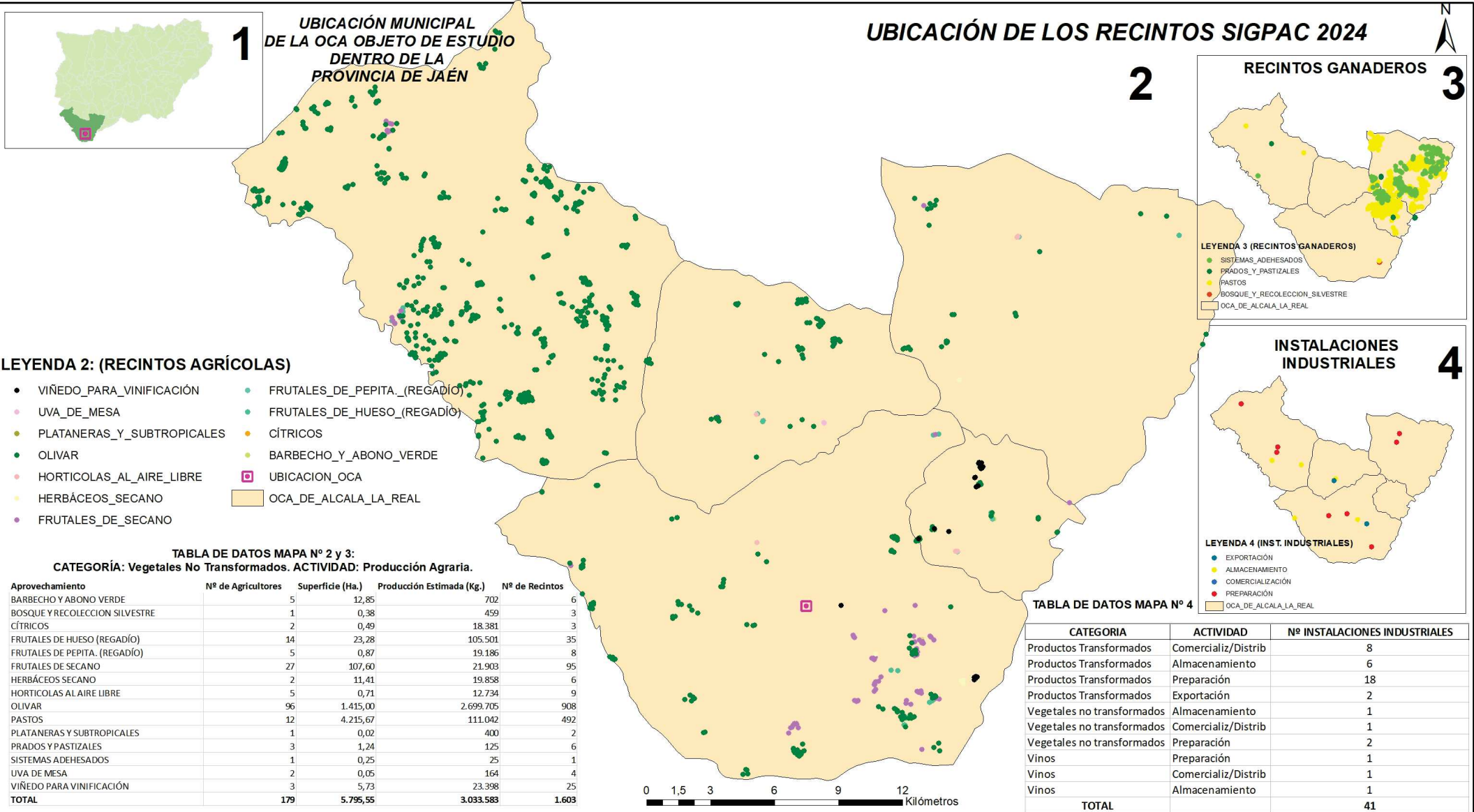

LEYENDA 2: (RECINTOS AGRÍCOLAS)

- VIÑEDO_PARA_VINIFICACIÓN
- UVA_DE_MESA
- PLATANERAS_Y_SUBTROPICALES
- OLIVAR
- HORTICOLAS_AL_AIRE_LIBRE
- HERBÁCEOS_SECANO
- FRUTALES_DE_SECANO
- FRUTALES_DE_PEPITA_(REGADÍO)
- FRUTALES_DE_HUESO_(REGADÍO)
- CÍTRICOS
- BARBECHO_Y_ABONO_VERDE
- UBICACION_OCA
- OCA_DE_ALCALA_LA_REAL

TABLA DE DATOS MAPA Nº 2 y 3:
CATEGORÍA: Vegetales No Transformados. ACTIVIDAD: Producción Agraria.

Aprovechamiento	Nº de Agricultores	Superficie (Ha.)	Producción Estimada (Kg.)	Nº de Recintos
BARBECHO Y ABONO VERDE	5	12,85	702	6
BOSQUE Y RECOLECCION SILVESTRE	1	0,38	459	3
CÍTRICOS	2	0,49	18.381	3
FRUTALES DE HUESO (REGADÍO)	14	23,28	105.501	35
FRUTALES DE PEPITA. (REGADÍO)	5	0,87	19.186	8
FRUTALES DE SECANO	27	107,60	21.903	95
HERBÁCEOS SECANO	2	11,41	19.858	6
HORTICOLAS ALAIRE LIBRE	5	0,71	12.734	9
OLIVAR	96	1.415,00	2.699.705	908
PASTOS	12	4.215,67	111.042	492
PLATANERAS Y SUBTROPICALES	1	0,02	400	2
PRADOS Y PASTIZALES	3	1,24	125	6
SISTEMAS ADEHESADOS	1	0,25	25	1
UVA DE MESA	2	0,05	164	4
VIÑEDO PARA VINIFICACIÓN	3	5,73	23.398	25
TOTAL	179	5.795,55	3.033.583	1.603

TABLA DE DATOS MAPA Nº 4

CATEGORIA	ACTIVIDAD	Nº INSTALACIONES INDUSTRIALES
Productos Transformados	Comercializ/Distrib	8
Productos Transformados	Almacenamiento	6
Productos Transformados	Preparación	18
Productos Transformados	Exportación	2
Vegetales no transformados	Almacenamiento	1
Vegetales no transformados	Comercializ/Distrib	1
Vegetales no transformados	Preparación	2
Vinos	Preparación	1
Vinos	Comercializ/Distrib	1
Vinos	Almacenamiento	1
TOTAL		41

ZONIFICACIÓN DE LOS SISTEMAS ECOLÓGICOS DE PRODUCCIÓN EN ANDALUCÍA



DATOS PRODUCCIÓN ECOLÓGICA

O.C.A DE ALCALÁ LA REAL
PROVINCIA DE JAÉN

Sistema de Coordenadas:
ED 1950 UTM HUSO 30
Datum:
European 1950
Unidad: Metros

PLANO Nº 37
37.1

DATOS DEL DIBUJO

DIBUJADO POR: ANTONIO BRAVO RODRIGUEZ

FUENTE DEL DATO: SIPEA_01/03/2024

FECHA: 15/06/2024

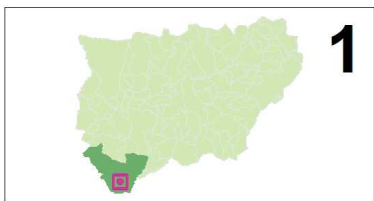

UBICACIÓN DE LOS RECINTOS GANADEROS SIGPAC 2024, Y DE LA EXPLOTACIONES REGA, POR ESPECIE Y N° DE CABEZAS/COLMENAS

UBICACIÓN MUNICIPAL DE LA OCA OBJETO DE ESTUDIO DENTRO DE LA PROVINCIA DE JAÉN

ESPECIES Y EXPLOTACIONES GANADERAS



LEYENDA: GANADERÍA ECOLÓGICA

- ▲ CABALLAR
- ▲ CAPRINO
- ▲ OVINO
- BOSQUE_Y_RECOLECCION_SILVESTRE
- SISTEMAS_ADEHESADOS
- PASTOS
- PRADOS_Y_PASTIZALES
- UBICACION_OCA
- OCA_DE_ALCALA_LA_REAL



TABLA DE DATOS MAPA
CATEGORÍA: Animales No Transformados. ACTIVIDAD: Producción Agraria.

Especie/Aprovechamiento	Nº Ganaderos	Nº Cabezas-Colmenas	Nº de Explotaciones Ganaderas
CABALLAR	1	1	1
CAPRINO	5	1.013	5
OVINO	17	7.703	20
TOTAL	23	8.717	26

ZONIFICACIÓN DE LOS SISTEMAS ECOLÓGICOS DE PRODUCCIÓN EN ANDALUCÍA

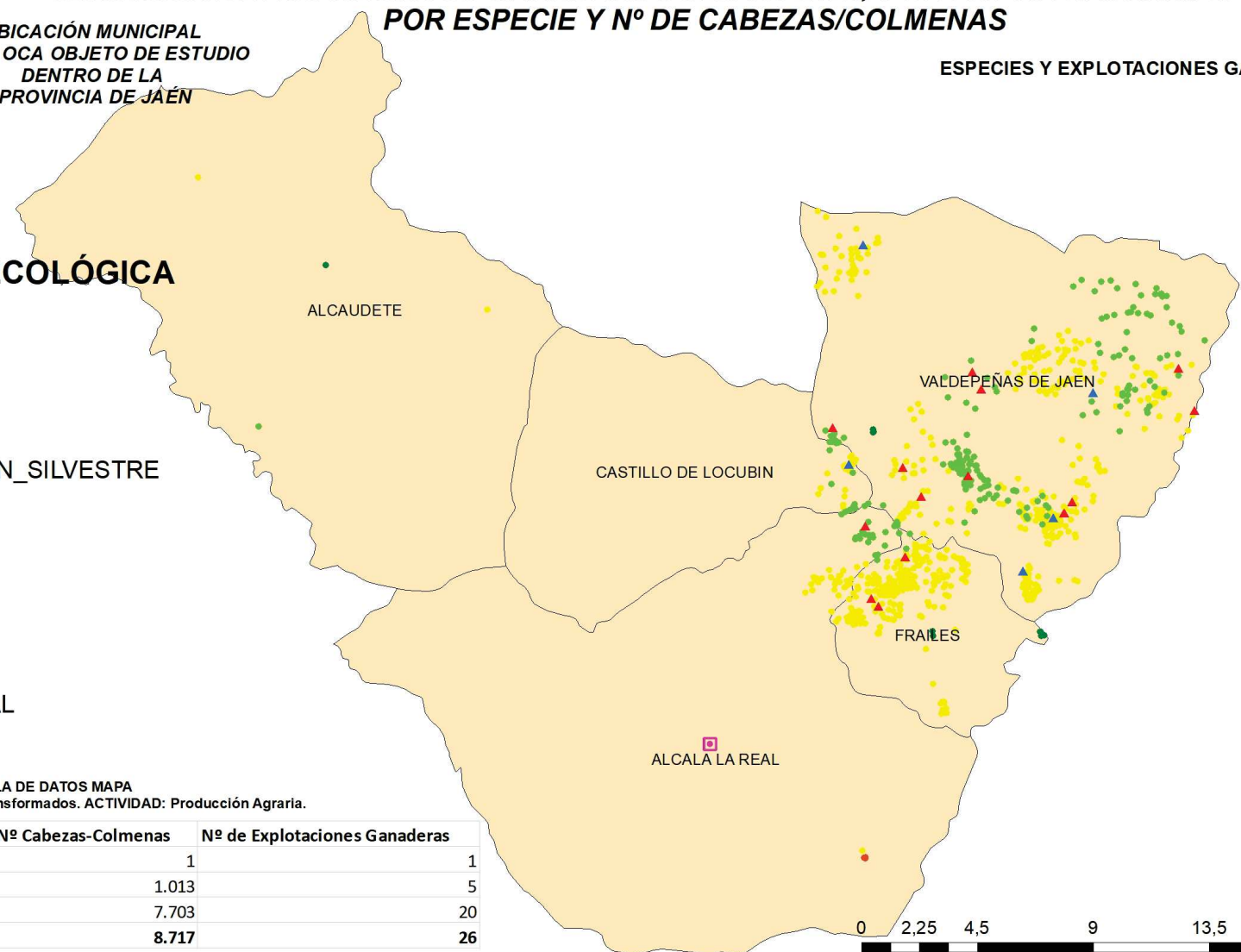

DATOS PRODUCCIÓN ECOLÓGICA (GANADERÍA)
O.C.A. DE ALCALÁ LA REAL
PROVINCIA DE JAÉN

Sistema de Coordenadas:
ED 1950 UTM HUSO 30
Datum:
European 1950
Unidad: Metros

PLANO Nº 37
37.2

DATOS DEL DIBUJO

DIBUJADO POR: ANTONIO BRAVO RODRIGUEZ

FUENTE DEL DATO: SIPEA_01/03/2024

FECHA: 15/06/2024

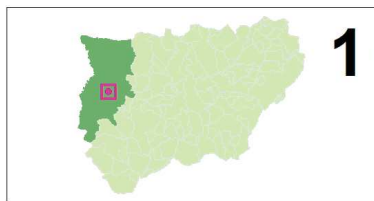

1 UBICACIÓN MUNICIPAL DE LA OCA OBJETO DE ESTUDIO DENTRO DE LA PROVINCIA DE JAÉN

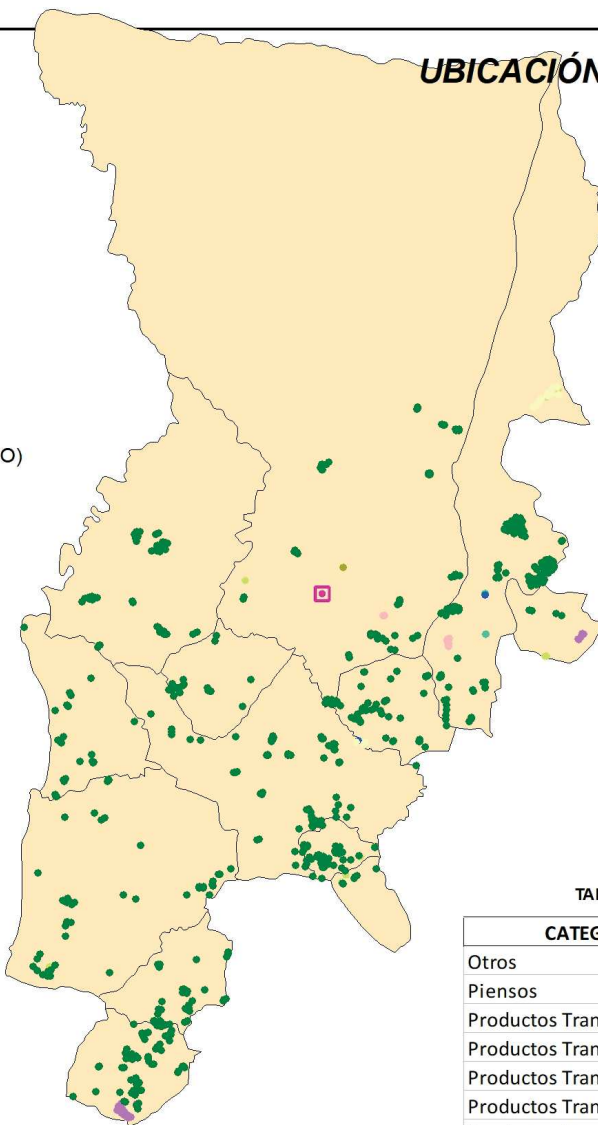

2 UBICACIÓN DE LOS RECINTOS SIGPAC 2024

LEYENDA 2: (RECINTOS AGRÍCOLAS)

- PLATANERAS_Y_SUBTROPICALES
- OLIVAR
- HORTÍCOLAS_BAJO_PLÁSTICO
- HORTÍCOLAS_AL_AIRE_LIBRE
- HERBÁCEOS_SECANO
- HERBÁCEOS_DE_REGADÍO
- FRUTALES_DE_SECANO
- FRUTALES_DE_HUESO_(REGADÍO)
- BARBECHO_Y_ABONO_VERDE
- UBICACIÓN_OCA
- OCA_DE_ANDUJAR



TABLA DE DATOS MAPA N° 2 y 3:

CATEGORÍA: Vegetales No Transformados. ACTIVIDAD: Producción Agraria.

Aprovechamiento	Nº de Agricultores	Superficie (Ha.)	Producción Estimada (Kg.)	Nº de Recintos
AROMAS Y MEDICINALES	3	1,66	2797	3
BARBECHO Y ABONO VERDE	22	1090,89	39552	252
BOSQUE Y RECOLECCION SILVESTRE	3	173,24	2393779	4
FRUTALES DE HUESO (REGADÍO)	6	33,06	29340	12
FRUTALES DE SECANO	14	127,06	54386	78
HERBÁCEOS DE REGADÍO	5	34,6	247813	9
HERBÁCEOS SECANO	19	946,9	1886013	155
HORTÍCOLAS AL AIRE LIBRE	4	8,96	92600	19
HORTÍCOLAS BAJO PLÁSTICO	1	0,9	36000	1
OLIVAR	149	3429,11	8554165	1253
PASTOS	54	10556,41	293936	1001
PLATANERAS Y SUBTROPICALES	2	1,28	25600	2
PRADOS Y PASTIZALES	7	936,37	96762	119
SISTEMAS ADEHESADOS	3	2,34	5146135	7
TOTAL	584	34.685,56	37.797.756	5.830

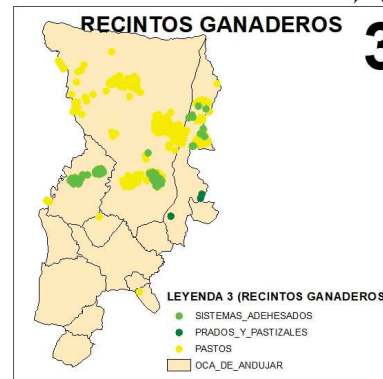

3 RECINTOS GANADEROS

- LEYENDA 3 (RECINTOS GANADEROS)**
- SISTEMAS_ADEHESADOS
 - PRADOS_Y_PASTIZALES
 - PASTOS
 - OCA_DE_ANDUJAR

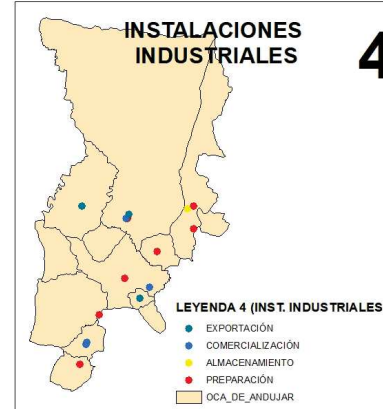

4 INSTALACIONES INDUSTRIALES

- LEYENDA 4 (INST. INDUSTRIALES)**
- EXPORTACIÓN
 - COMERCIALIZACIÓN
 - ALMACENAMIENTO
 - PREPARACIÓN
 - OCA_DE_ANDUJAR

TABLA DE DATOS MAPA N° 4

CATEGORIA	ACTIVIDAD	Nº INSTALACIONES INDUSTRIALES
Otros	Importación	1
Piensos	Preparación	1
Productos Transformados	Almacenamiento	3
Productos Transformados	Preparación	19
Productos Transformados	Comercializ/Distrib	8
Productos Transformados	Exportación	4
Productos Transformados	Importación	1
TOTAL		37

ZONIFICACIÓN DE LOS SISTEMAS ECOLÓGICOS DE PRODUCCIÓN EN ANDALUCÍA



DATOS PRODUCCIÓN ECOLÓGICA

O.C.A DE ANDUJAR
PROVINCIA DE JAÉN

Sistema de Coordenadas:
ED 1950 UTM HUSO 30
Datum:
European 1950
Unidad: Metros

PLANO N° 41
41.1

DATOS DEL DIBUJO

DIBUJADO POR: ANTONIO BRAVO RODRIGUEZ

FUENTE DEL DATO: SIPEA_01/03/2024

FECHA: 15/06/2024

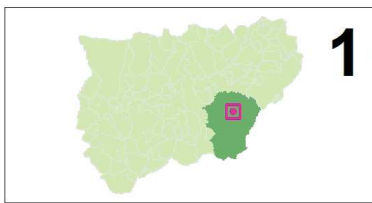

1 UBICACIÓN MUNICIPAL DE LA OCA OBJETO DE ESTUDIO DENTRO DE LA PROVINCIA DE JAÉN

2 UBICACIÓN DE LOS RECINTOS SIGPAC 2024



LEYENDA 2: (RECINTOS AGRÍCOLAS)

- UBICACION_OCAS
- OLIVAR
- HORTÍCOLAS_BAJO_PLÁSTICO
- HORTICOLAS_AL_AIRE_LIBRE
- HERBÁCEOS_SECANO
- HERBÁCEOS_DE_REGADÍO
- FRUTALES_DE_SECANO
- FRUTALES_DE_PEPITA_(REGADÍO)
- BARBECHO_Y_ABONO_VERDE
- AROMAS_Y_MEDICINALES
- ▣ UBICACION_OCAS
- OCA_DE_CAZORLA

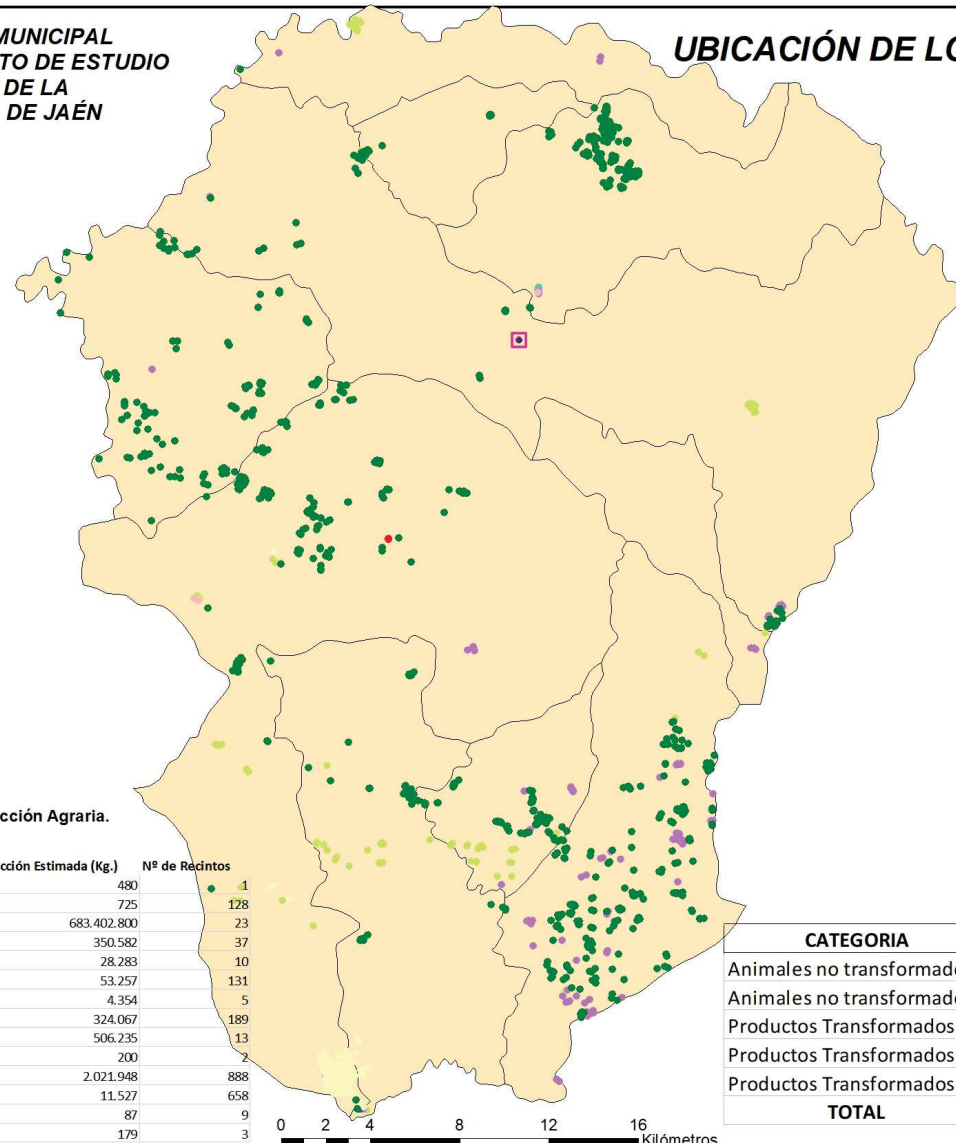

2

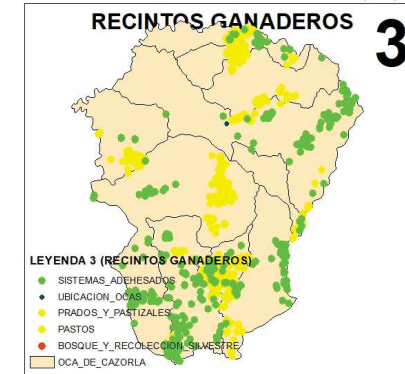

3

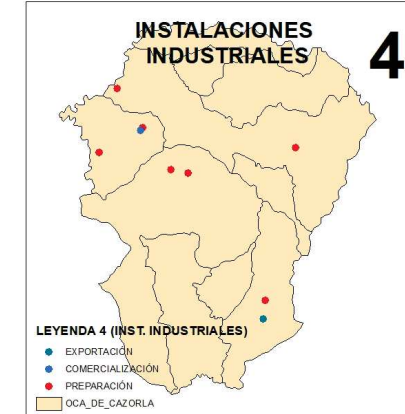

4

TABLA DE DATOS MAPA Nº 2 y 3:
CATEGORÍA: Vegetales No Transformados. ACTIVIDAD: Producción Agraria.

Aprovechamiento	Nº de Agricultores	Superficie (Ha.)	Producción Estimada (Kg.)	Nº de Recintos
AROMAS Y MEDICINALES	1	0,36	480	1
BARBECHO Y ABONO VERDE	21	362,10	725	128
BOSQUE Y RECOLECCION SILVESTRE	3	5.338,69	683.402.800	23
FRUTALES DE HUESO (REGADÍO)	16	39,22	350.582	37
FRUTALES DE PEPITA, (REGADÍO)	3	1,23	28.283	10
FRUTALES DE SECANO	38	95,54	53.257	131
HERBÁCEOS DE REGADÍO	3	2,44	4.354	5
HERBÁCEOS SECANO	8	107,73	324.067	189
HORTÍCOLAS AL AIRE LIBRE	4	11,07	506.235	13
HORTÍCOLAS BAJO PLÁSTICO	1	0,40	200	2
OLIVAR	89	1.010,31	2.021.948	888
PASTOS	23	6.820,83	11.527	658
PRADOS Y PASTIZALES	3	5,72	87	9
SISTEMAS ADEHESADOS	1	1,23	179	3
TOTAL	214	13.796,87	686.704.724	2.097

TABLA DE DATOS MAPA Nº 4

CATEGORIA	ACTIVIDAD	Nº INSTALACIONES INDUSTRIALES
Animales no transformados	Comercializ/Distrib	1
Animales no transformados	Exportación	1
Productos Transformados	Comercializ/Distrib	4
Productos Transformados	Preparación	12
Productos Transformados	Exportación	1
TOTAL		19

ZONIFICACIÓN DE LOS SISTEMAS ECOLÓGICOS DE PRODUCCIÓN EN ANDALUCÍA



DATOS PRODUCCIÓN ECOLÓGICA

O.C.A DE CAZORLA
PROVINCIA DE JAÉN

Sistema de Coordenadas:
ED 1950 UTM HUSO 30
Datum:
European 1950
Unidad: Metros

PLANO Nº 38
38.1

DATOS DEL DIBUJO

DIBUJADO POR: ANTONIO BRAVO RODRIGUEZ

FUENTE DEL DATO: SIPEA_01/03/2024

FECHA: 15/06/2024

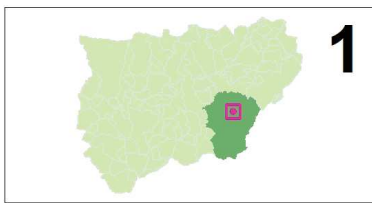

1

UBICACIÓN DE LOS RECINTOS GANADEROS SIGPAC 2024, Y DE LA EXPLOTACIONES REGA, POR ESPECIE Y N° DE CABEZAS/COLMENAS

UBICACIÓN MUNICIPAL DE LA OCA OBJETO DE ESTUDIO DENTRO DE LA PROVINCIA DE JAÉN



LEYENDA: GANADERÍA ECOLÓGICA

- UBICACION_OCAS
- ▲ BOVINO
- ▲ CAPRINO
- ▲ OVINO
- ▲ APICULTURA
- BOSQUE_Y_RECOLECCION_SILVESTRE
- PASTOS
- PRADOS_Y_PASTIZALES
- SISTEMAS_ADEHESADOS
- OCA_DE_CAZORLA



TABLA DE DATOS MAPA
CATEGORÍA: Animales No Transformados. ACTIVIDAD: Producción Agraria.

Especie/Aprovechamiento	Nº Ganaderos	Nº Cabezas-Colmenas	Nº de Explotaciones Ganaderas
APICULTURA	1	40	1
BOVINO	4	53	7
CAPRINO	20	1.282	32
OVINO	25	10.793	45
TOTAL	50	12.168	85

ZONIFICACIÓN DE LOS SISTEMAS ECOLÓGICOS DE PRODUCCIÓN EN ANDALUCÍA

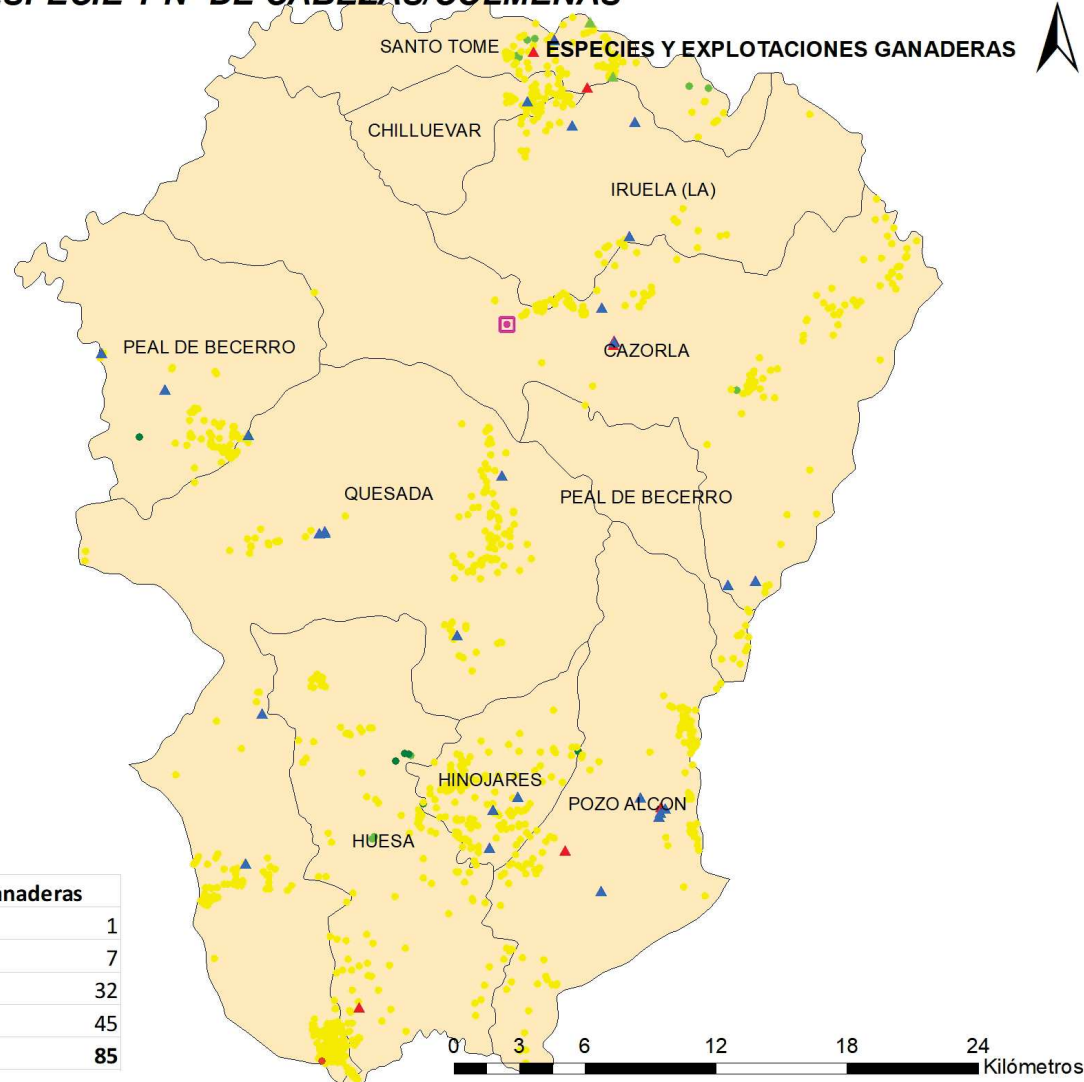

DATOS PRODUCCIÓN ECOLÓGICA (GANADERÍA)
O.C.A. DE CAZORLA
PROVINCIA DE JAÉN

Sistema de Coordenadas:
ED 1950 UTM HUSO 30
Datum:
European 1950
Unidad: Metros

PLANO Nº 38
38.2

DATOS DEL DIBUJO

DIBUJADO POR: ANTONIO BRAVO RODRIGUEZ

FUENTE DEL DATO: SIPEA_01/03/2024

FECHA: 15/06/2024

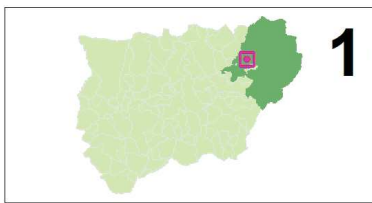

1 UBICACIÓN MUNICIPAL DE LA OCA OBJETO DE ESTUDIO DENTRO DE LA PROVINCIA DE JAÉN

LEYENDA 2: (RECINTOS AGRÍCOLAS)

- OLIVAR
- HORTICOLAS_AL_AIRE_LIBRE
- HERBÁCEOS_SECANO
- HERBÁCEOS_DE_REGADÍO
- FRUTALES_DE_SECANO
- FRUTALES_DE_HUESO_(REGADÍO)
- BARBECHO_Y_ABONO_VERDE
- UBICACION_OCA
- OCA_DE_BEAS_DE_SEGURA

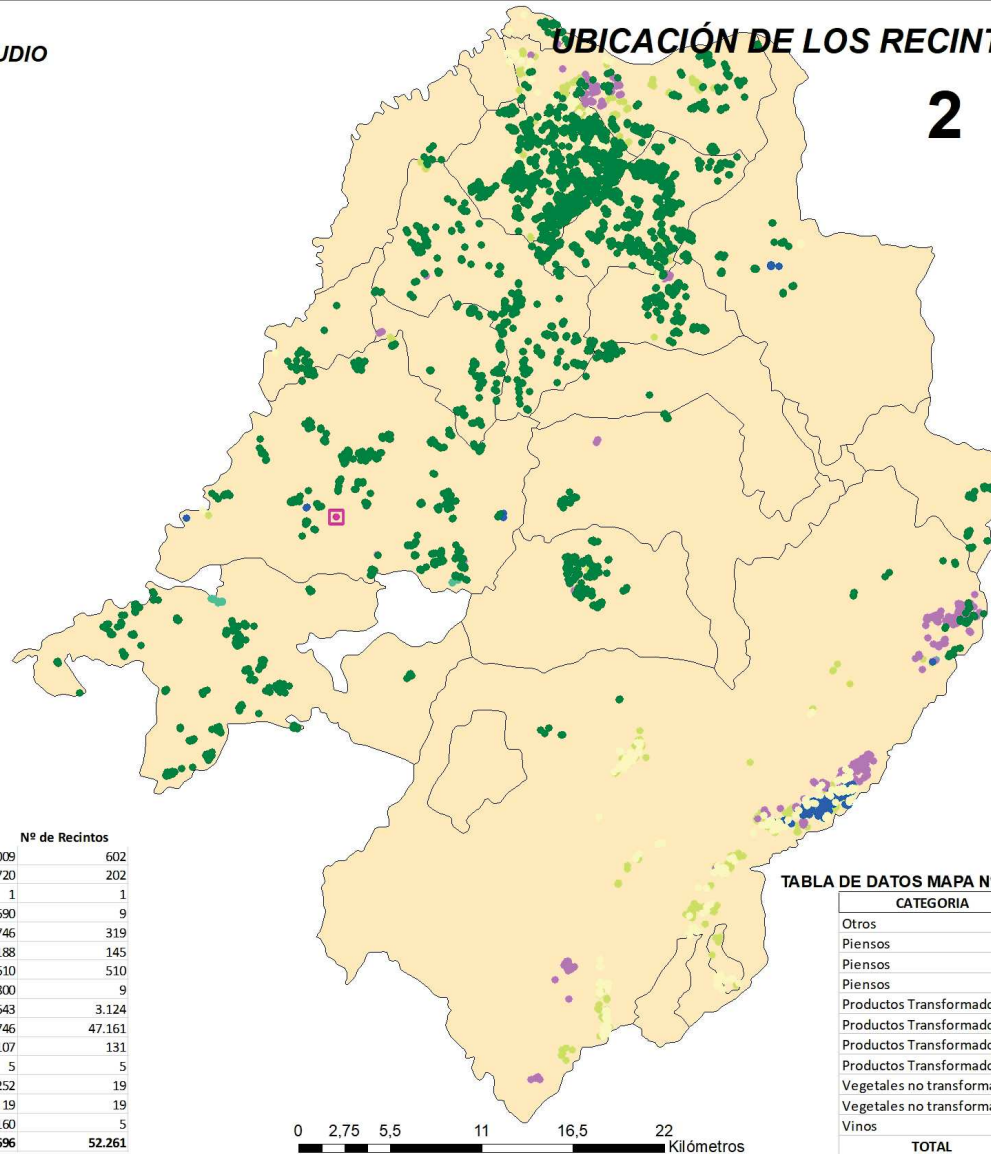

2 UBICACIÓN DE LOS RECINTOS SIGPAC 2024

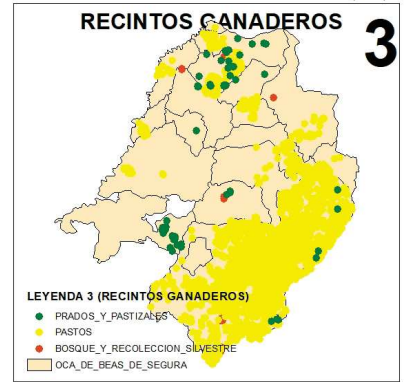

3 RECINTOS GANADEROS

LEYENDA 3 (RECINTOS GANADEROS)

- PRADOS_Y_PASTIZALES
- PASTOS
- BOSQUE_Y_RECOLECCION_SILVESTRE
- OCA_DE_BEAS_DE_SEGURA

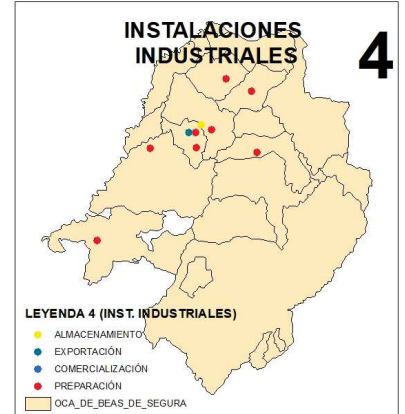

4 INSTALACIONES INDUSTRIALES

LEYENDA 4 (INST. INDUSTRIALES)

- ALMACENAMIENTO
- EXPORTACIÓN
- COMERCIALIZACIÓN
- PREPARACIÓN
- OCA_DE_BEAS_DE_SEGURA

TABLA DE DATOS MAPA Nº 2 y 3:
CATEGORÍA: Vegetales No Transformados. ACTIVIDAD: Producción Agraria.

Aprovechamiento	Nº de Agricultores	Superficie (Ha.)	Producción Estimada (Kg.)	Nº de Recintos
BARBECHO Y ABONO VERDE	51	460,35	2.009	602
BOSQUE Y RECOLECCION SILVESTRE	15	6.080,88	99.601.720	202
FRUTALES DE HUESO (REGADÍO)	1	5,53	1	1
FRUTALES DE PEPITA. (REGADÍO)	4	2,64	39.690	9
FRUTALES DE SECANO	42	324,73	127.746	319
HERBÁCEOS DE REGADÍO	11	72,02	162.188	145
HERBÁCEOS SECANO	31	382,30	2.209.610	510
HORTICOLAS ALAIRE LIBRE	3	0,81	2.800	9
OLIVAR	218	2.659,08	4.505.643	3.124
PASTOS	64	11.327,16	63.746	47.161
PRADOS Y PASTIZALES	26	1.201,56	359.107	131
SEMILLAS Y VIVEROS	1	0,48	5	5
SISTEMAS ADEHESADOS	2	1,43	356.252	19
SISTEMAS GANADEROS	1	0,00	19	19
VIÑEDO PARA VINIFICACIÓN	2	2,78	11.160	5
TOTAL	472	22.521,75	107.441.696	52.261

TABLA DE DATOS MAPA Nº 4

CATEGORIA	ACTIVIDAD	Nº INSTALACIONES INDUSTRIALES
Otros	Importación	1
Piensos	Almacenamiento	1
Piensos	Preparación	1
Piensos	Comercializ/Distrib	1
Productos Transformados	Almacenamiento	1
Productos Transformados	Preparación	10
Productos Transformados	Comercializ/Distrib	3
Productos Transformados	Exportación	1
Vegetales no transformados	Almacenamiento	1
Vegetales no transformados	Comercializ/Distrib	2
Vinos	Preparación	1
TOTAL		23

ZONIFICACIÓN DE LOS SISTEMAS ECOLÓGICOS DE PRODUCCIÓN EN ANDALUCÍA



DATOS PRODUCCIÓN ECOLÓGICA

O.C.A DE BEAS DE SEGURA
PROVINCIA DE JAÉN

Sistema de Coordenadas:
ED 1950 UTM HUSO 30
Datum:
European 1950
Unidad: Metros

PLANO Nº 39
39.1

DATOS DEL DIBUJO

DIBUJADO POR: ANTONIO BRAVO RODRIGUEZ

FUENTE DEL DATO: SIPEA_01/03/2024

FECHA: 15/06/2024

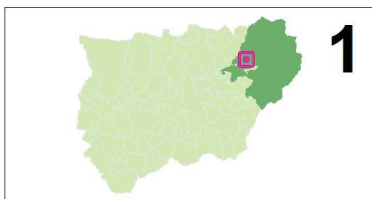

UBICACIÓN DE LOS RECINTOS GANADEROS SIGPAC 2024, Y DE LA EXPLOTACIONES REGA, POR ESPECIE Y N° DE CABEZAS/COLMENAS

UBICACIÓN MUNICIPAL DE LA OCA OBJETO DE ESTUDIO DENTRO DE LA PROVINCIA DE JAÉN

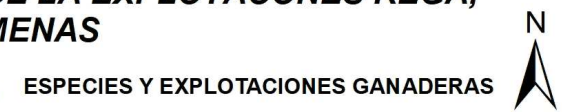

LEYENDA: GANADERÍA ECOLÓGICA

- UBICACION_OCA
- ▲ OVINO
- ▲ CAPRINO
- ▲ CABALLAR
- ▲ BOVINO
- ▲ APICULTURA
- BOSQUE_Y_RECOLECCION_SILVESTRE
- PASTOS
- PRADOS_Y_PASTIZALES
- OCA_DE_BEAS_DE_SEGURA



TABLA DE DATOS MAPA
CATEGORÍA: Animales No Transformados. ACTIVIDAD: Producción Agraria.

Especie/Aprovechamiento	Nº Ganaderos	Nº Cabezas-Colmenas	Nº de Explotaciones Ganaderas
APICULTURA	1	13	1
BOVINO	16	1.144	31
CABALLAR	2	27	2
CAPRINO	85	2.358	159
OVINO	128	42.856	264
TOTAL	232	46.398	457

ZONIFICACIÓN DE LOS SISTEMAS ECOLÓGICOS DE PRODUCCIÓN EN ANDALUCÍA

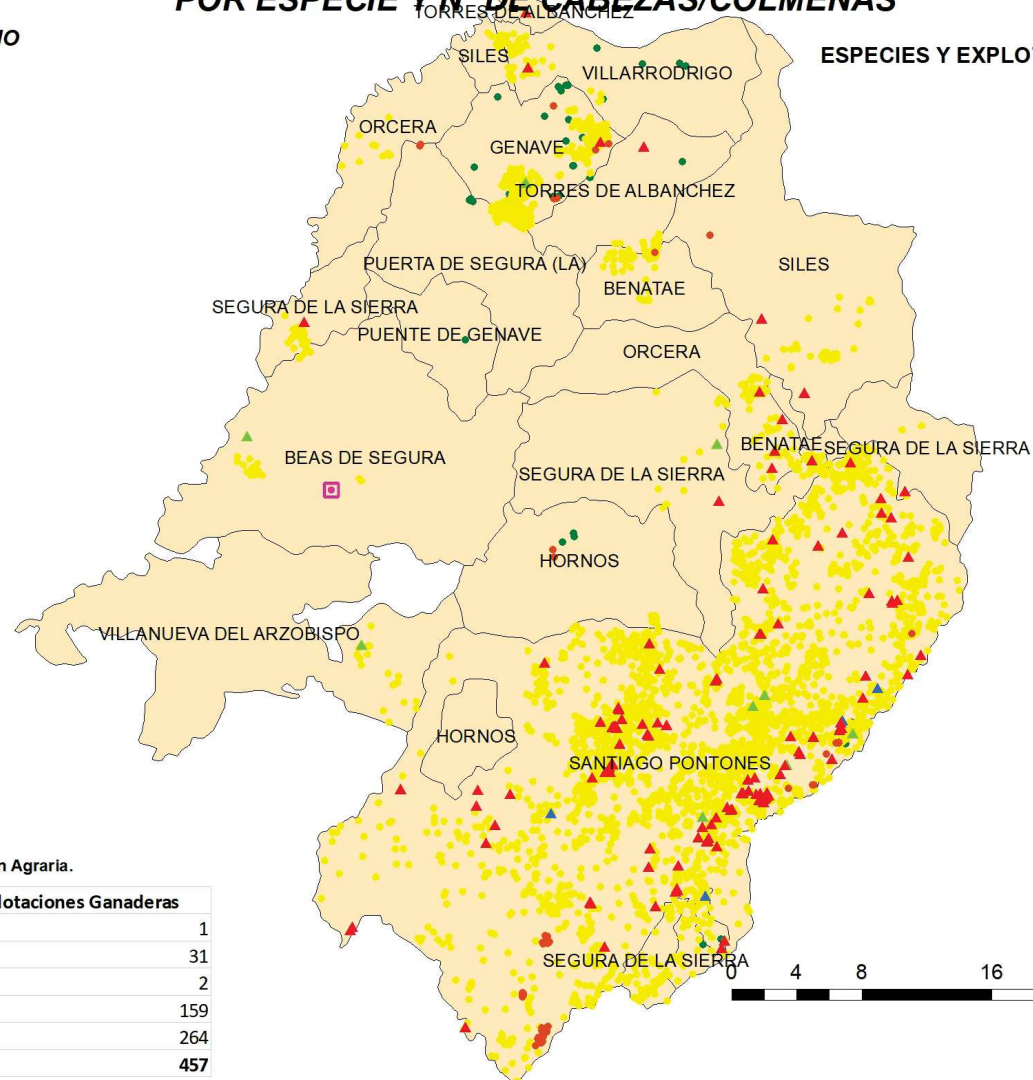

DATOS PRODUCCIÓN ECOLÓGICA (GANADERÍA)
O.C.A. DE BEAS DE SEGURA
PROVINCIA DE JAÉN

DATOS DEL DIBUJO	
<small>Sistema de Coordenadas: ED 1950 UTM HUSO 30 Datum: European 1950 Unidad: Metros</small>	DIBUJADO POR: ANTONIO BRAVO RODRIGUEZ
PLANO Nº 39 39.2	FUENTE DEL DATO: SIPEA_01/03/2024
	FECHA: 15/06/2024



1 UBICACIÓN MUNICIPAL DE LA OCA OBJETO DE ESTUDIO DENTRO DE LA PROVINCIA DE JAÉN

2 UBICACIÓN DE LOS RECINTOS SIGPAC 2024

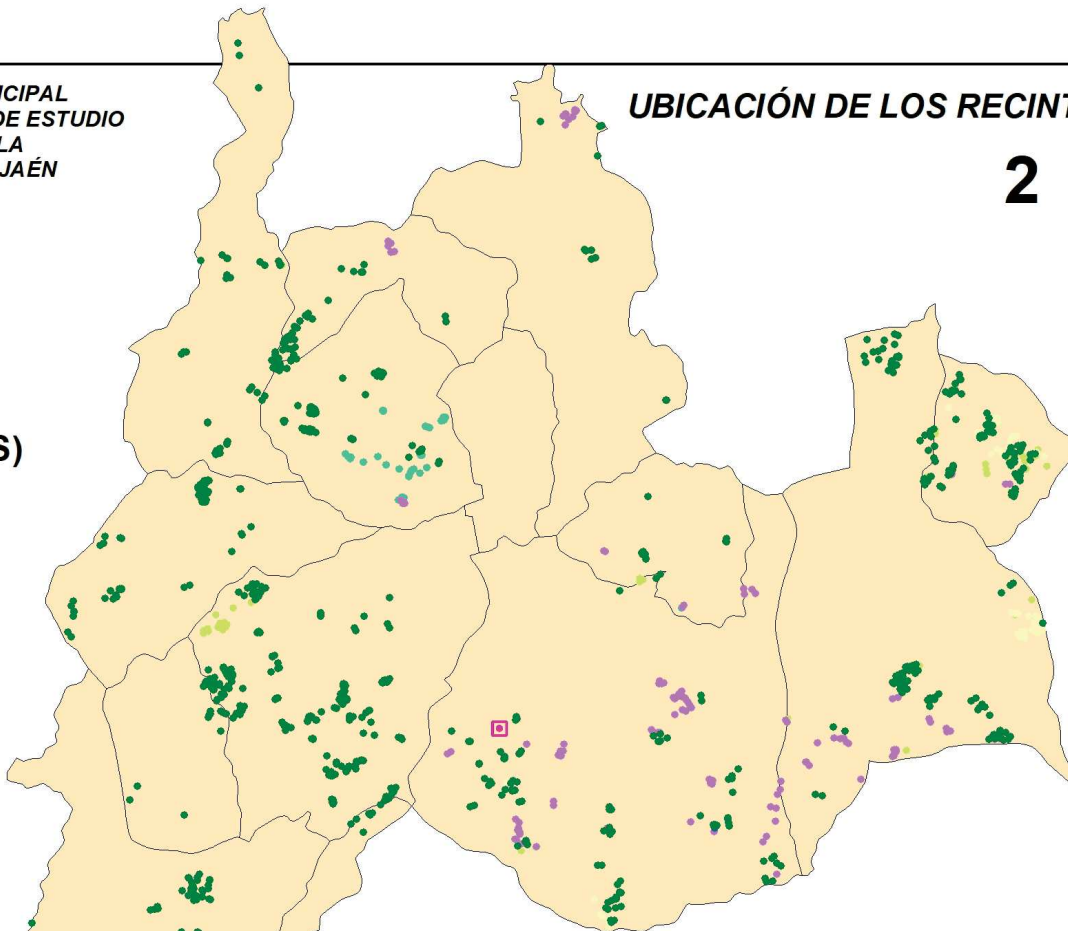

LEYENDA 2: (RECINTOS AGRÍCOLAS)

- OLIVAR
- HERBÁCEOS_SECANO
- HERBÁCEOS_DE_REGADÍO
- FRUTALES_DE_SECANO
- FRUTALES_DE_HUESO_(REGADÍO)
- BARBECHO_Y_ABONO_VERDE
- UBICACIÓN_OCA
- OCA_DE_HUELMA

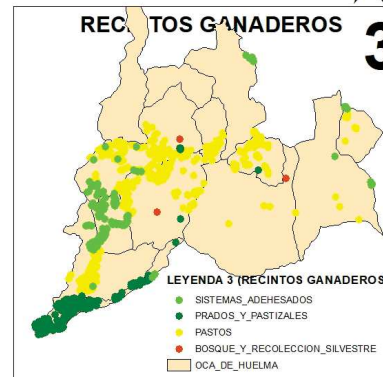

- LEYENDA 3 (RECINTOS GANADEROS)**
- SISTEMAS_ADEHESADOS
 - PRADOS_Y_PASTIZALES
 - PASTOS
 - BOSQUE_Y_RECOLECCION_SILVESTRE
 - OCA_DE_HUELMA

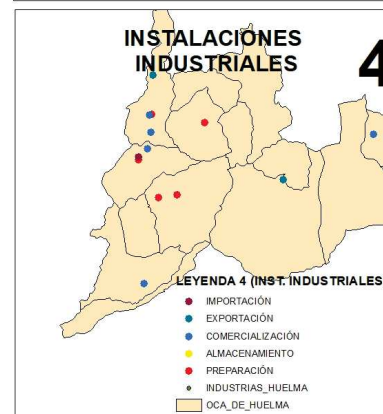

- LEYENDA 4 (INST. INDUSTRIALES)**
- IMPORTACIÓN
 - EXPORTACIÓN
 - COMERCIALIZACIÓN
 - ALMACENAMIENTO
 - PREPARACIÓN
 - INDUSTRIAS_HUELMA
 - OCA_DE_HUELMA

TABLA DE DATOS MAPA Nº 2 y 3:
CATEGORÍA: Vegetales No Transformados. ACTIVIDAD: Producción Agraria.

Aprovechamiento	Nº de Agricultores	Superficie (Ha.)	Producción Estimada (Kg.)	Nº de Recintos
BARBECHO Y ABONO VERDE	15	252,27	548	60
BOSQUE Y RECOLECCION SILVESTRE	5	1.213,22	13.087.467	94
FRUTALES DE HUESO (REGADÍO)	10	19,00	404.534	42
FRUTALES DE SECANO	40	404,92	244.089	156
HERBÁCEOS DE REGADÍO	1	1,05	31.500	1
HERBÁCEOS SECANO	7	162,23	437.264	64
OLIVAR	93	1.434,05	3.259.528	860
PASTOS	17	1.658,73	3.485	199
PRADOS Y PASTIZALES	5	1.494,93	157.959	398
TOTAL	193	6.640,40	17.626.374	1.874



TABLA DE DATOS MAPA Nº 4

CATEGORIA	ACTIVIDAD	Nº INSTALACIONES INDUSTRIALES
Productos Transformados	Almacenamiento	1
Productos Transformados	Comercializ/Distrib	2
Productos Transformados	Preparación	5
Productos Transformados	Exportación	1
TOTAL		9

ZONIFICACIÓN DE LOS SISTEMAS ECOLÓGICOS DE PRODUCCIÓN EN ANDALUCÍA



DATOS PRODUCCIÓN ECOLÓGICA

O.C.A DE HUELMA
PROVINCIA DE JAÉN

Sistema de Coordenadas:
ED 1950 UTM HUSO 30
Datum:
Europeo 1950
Unidad: Metros

PLANO Nº 40
40.1

DATOS DEL DIBUJO

DIBUJADO POR: ANTONIO BRAVO RODRIGUEZ

FUENTE DEL DATO: SIPEA_01/03/2024

FECHA: 15/06/2024



1

UBICACIÓN DE LOS RECINTOS GANADEROS SIGPAC 2024, Y DE LA EXPLOTACIONES REGA, POR ESPECIE Y N° DE CABEZAS/COLMENAS

UBICACIÓN MUNICIPAL DE LA OCA OBJETO DE ESTUDIO DENTRO DE LA PROVINCIA DE JAÉN



LEYENDA: GANADERÍA ECOLÓGICA

- UBICACIÓN_OCA
- ▲ APICULTURA
- ▲ CAPRINO
- ▲ BOVINO
- ▲ OVINO
- BOSQUE_Y_RECOLECCION_SILVESTRE
- PASTOS
- PRADOS_Y_PASTIZALES
- SISTEMAS_ADEHESADOS
- OCA_DE_HUELMA

ESPECIES Y EXPLOTACIONES GANADERAS



TABLA DE DATOS MAPA
CATEGORÍA: Animales No Transformados. ACTIVIDAD: Producción Agraria.

Especie/Aprovechamiento	Nº Ganaderos	Nº Cabezas-Colmenas	Nº de Explotaciones Ganaderas
APICULTURA	1	60	1
BOVINO	1	88	1
CAPRINO	17	853	23
OVINO	25	7.742	35
TOTAL	44	8.743	60



ZONIFICACIÓN DE LOS SISTEMAS ECOLÓGICOS DE PRODUCCIÓN EN ANDALUCÍA

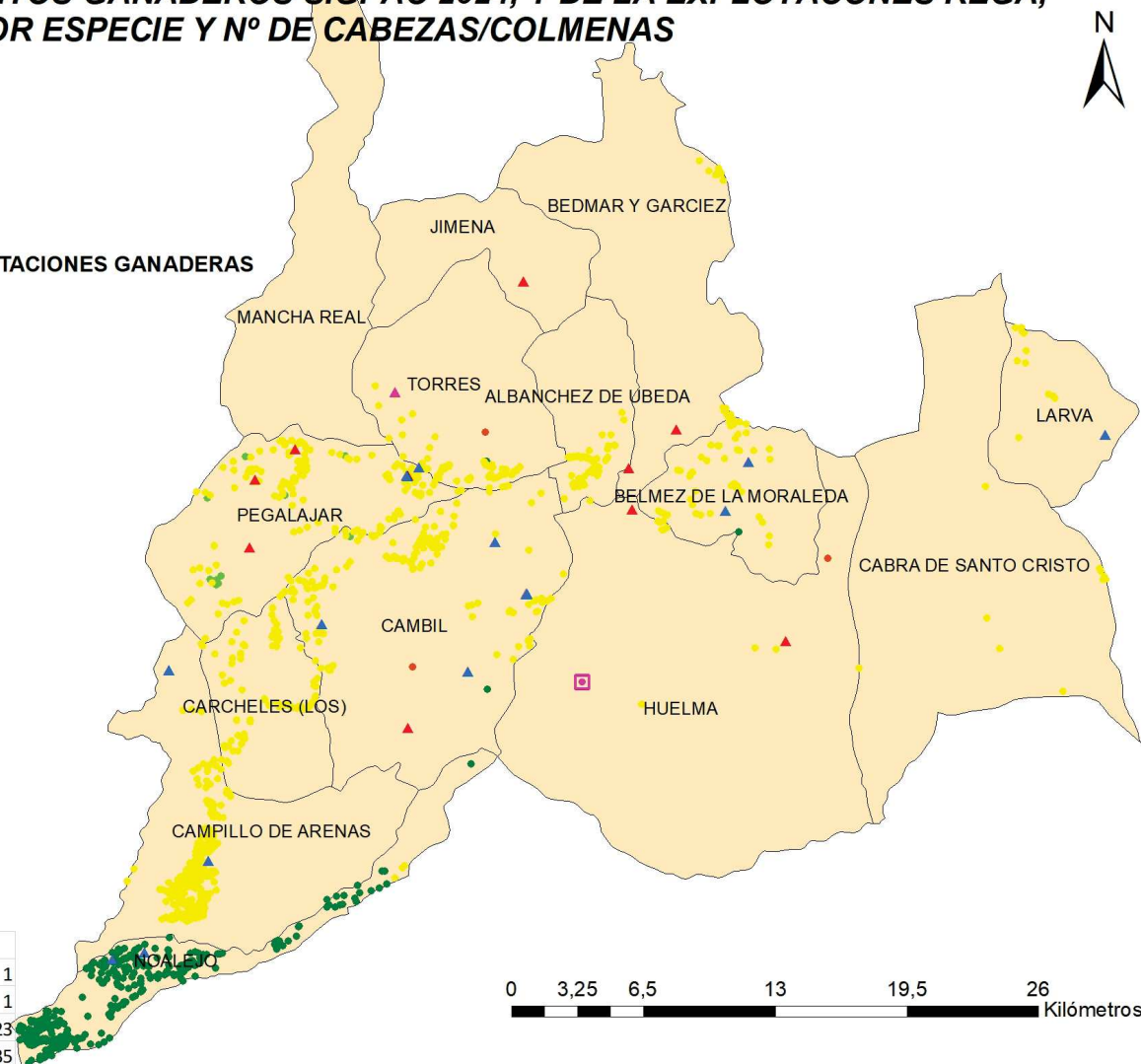

DATOS PRODUCCIÓN ECOLÓGICA (GANADERÍA)

O.C.A. DE HUELMA
PROVINCIA DE JAÉN

Sistema de Coordenadas:
ED 1950 UTM HUSO 30
Datum:
European 1950
Unidad: Metros

PLANO Nº 40
40.2

DATOS DEL DIBUJO

DIBUJADO POR: ANTONIO BRAVO RODRIGUEZ

FUENTE DEL DATO: SIPEA_01/03/2024

FECHA: 15/06/2024

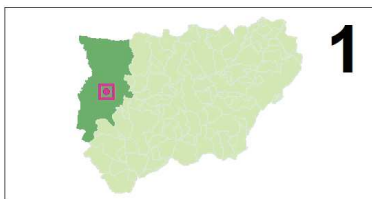

1

UBICACIÓN DE LOS RECINTOS GANADEROS SIGPAC 2024, Y DE LA EXPLOTACIONES REGA, POR ESPECIE Y N° DE CABEZAS/COLMENAS

UBICACIÓN MUNICIPAL DE LA OCA OBJETO DE ESTUDIO DENTRO DE LA PROVINCIA DE JAÉN



LEYENDA: GANADERÍA ECOLÓGICA

- UBICACIÓN_OCA
- ▲ APICULTURA
- ▲ CAPRINO
- ▲ BOVINO
- ▲ OVINO
- PASTOS
- PRADOS_Y_PASTIZALES
- SISTEMAS_ADEHESADOS
- OCA_DE_ANDUJAR

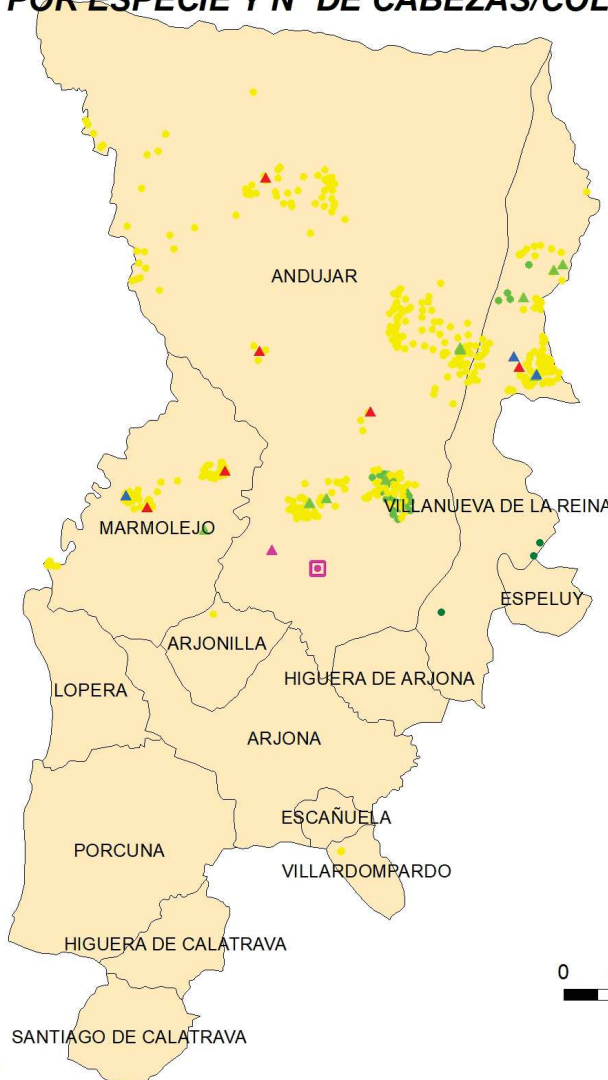

ESPECIES Y EXPLOTACIONES GANADERAS

TABLA DE DATOS MAPA
CATEGORÍA: Animales No Transformados. ACTIVIDAD: Producción Agraria.

Especie/Aprovechamiento	Nº Ganaderos	Nº Cabezas-Colmenas	Nº de Explotaciones Ganaderas
APICULTURA	4	536	4
BOVINO	12	967	14
CAPRINO	11	4	27
OVINO	23	993	55
TOTAL	50	2.500	100



ZONIFICACIÓN DE LOS SISTEMAS ECOLÓGICOS DE PRODUCCIÓN EN ANDALUCÍA



DATOS PRODUCCIÓN ECOLÓGICA (GANADERÍA)
O.C.A. DE ANDUJAR
PROVINCIA DE JAÉN

Sistema de Coordenadas:
ED 1950 UTM HUSO 30
Datum:
European 1950
Unidad: Metros

DATOS DEL DIBUJO

DIBUJADO POR: ANTONIO BRAVO RODRIGUEZ

PLANO Nº 41
41.2

FUENTE DEL DATO: SIPEA_01/03/2024

FECHA: 15/06/2024

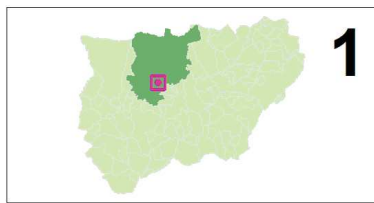

1

UBICACIÓN MUNICIPAL DE LA OCA OBJETO DE ESTUDIO DENTRO DE LA PROVINCIA DE JAÉN

UBICACIÓN DE LOS RECINTOS SIGPAC 2024

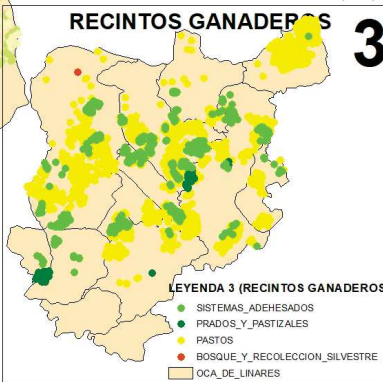
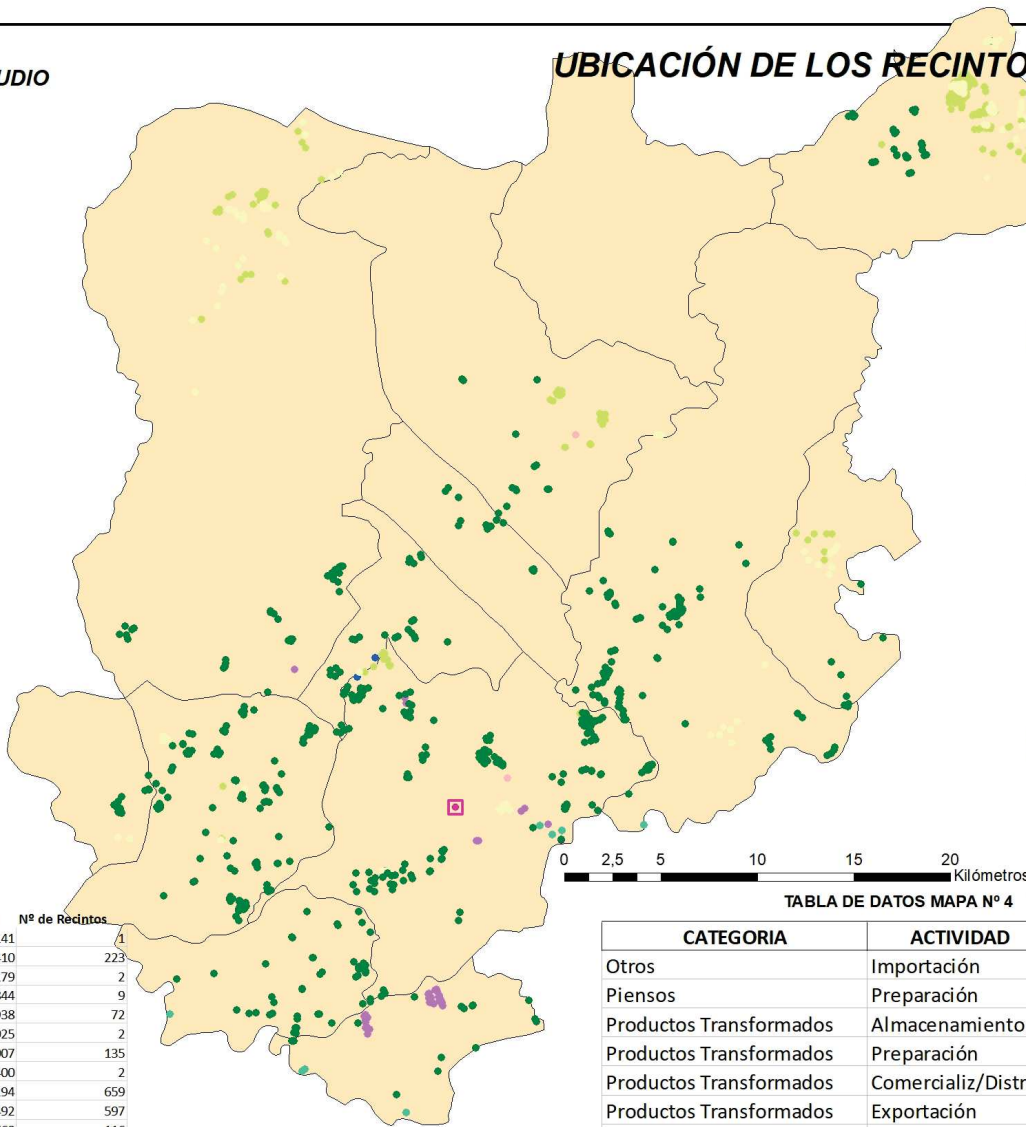

3

LEYENDA 3 (RECINTOS GANADEROS)
 ● SISTEMAS_ADEHESADOS
 ● PRADOS_Y_PASTIZALES
 ● PASTOS
 ● BOSQUE_Y_RECOLECCION_SILVESTRE
 ■ OCA_DE_LINARES



4

LEYENDA 4 (INST. INDUSTRIALES)
 ● IMPORTACIÓN
 ● ALMACENAMIENTO
 ● EXPORTACIÓN
 ● COMERCIALIZACIÓN
 ● PREPARACIÓN
 ■ OCA_DE_LINARES

LEYENDA 2: (RECINTOS AGRÍCOLAS)

- OLIVAR
- HORTICOLAS_AL_AIRE_LIBRE
- HERBÁCEOS_SECANO
- HERBÁCEOS_DE_REGADÍO
- FRUTALES_DE_SECANO
- FRUTALES_DE_HUESO_(REGADÍO)
- BARBECHO_Y_ABONO_VERDE
- AROMAS_Y_MEDICINALES
- UBICACIÓN_OCA
- OCA_DE_LINARES



TABLA DE DATOS MAPA Nº 2 y 3:
CATEGORÍA: Vegetales No Transformados. ACTIVIDAD: Producción Agraria.

Aprovechamiento	Nº de Agricultores	Superficie (Ha.)	Producción Estimada (Kg.)	Nº de Recintos
AROMAS Y MEDICINALES	1	0,03	1.141	1
BARBECHO Y ABONO VERDE	16	1.058,31	39.410	223
BOSQUE Y RECOLECCION SILVESTRE	2	97,32	961.179	2
FRUTALES DE HUESO (REGADÍO)	5	31,82	28.844	9
FRUTALES DE SECANO	13	108,45	46.938	72
HERBÁCEOS DE REGADÍO	1	17,35	26.025	2
HERBÁCEOS SECANO	15	877,81	1.537.007	135
HORTICOLAS AL AIRE LIBRE	2	0,83	7.400	2
OLIVAR	76	1.946,80	5.199.294	659
PASTOS	30	6.108,49	11.492	597
PRADOS Y PASTIZALES	5	935,92	96.760	116
SISTEMAS ADEHESADOS	3	2,34	5.146.135	7
TOTAL	169	11.185,47	13.101.625	1.825

TABLA DE DATOS MAPA Nº 4

CATEGORIA	ACTIVIDAD	Nº INSTALACIONES INDUSTRIALES
Otros	Importación	1
Pienso	Preparación	1
Productos Transformados	Almacenamiento	1
Productos Transformados	Preparación	8
Productos Transformados	Comercializ/Distrib	1
Productos Transformados	Exportación	1
Productos Transformados	Importación	1
TOTAL		14

ZONIFICACIÓN DE LOS SISTEMAS ECOLÓGICOS DE PRODUCCIÓN EN ANDALUCÍA



DATOS PRODUCCIÓN ECOLÓGICA

O.C.A DE LINARES
 PROVINCIA DE JAÉN

Sistema de Coordenadas:
 ED 1950 UTM HUSO 30
 Datum:
 European 1950
 Unidad: Metros

PLANO Nº 42
 42.1

DATOS DEL DIBUJO

DIBUJADO POR: ANTONIO BRAVO RODRIGUEZ

FUENTE DEL DATO: SIPEA_01/03/2024

FECHA: 15/06/2024

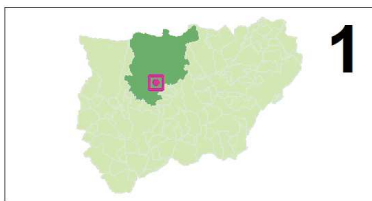

1

UBICACIÓN DE LOS RECINTOS GANADEROS SIGPAC 2024, Y DE LA EXPLOTACIONES REGA, POR ESPECIE Y N° DE CABEZAS/COLMENAS

UBICACIÓN MUNICIPAL DE LA OCA OBJETO DE ESTUDIO DENTRO DE LA PROVINCIA DE JAÉN



LEYENDA: GANADERÍA ECOLÓGICA

- UBICACIÓN_OCA
- ▲ APICULTURA
- ▲ PORCINO
- ▲ OVINO
- ▲ CAPRINO
- ▲ CABALLAR
- ▲ BOVINO
- BOSQUE_Y_RECOLECCION_SILVESTRE
- PASTOS
- PRADOS_Y_PASTIZALES
- SISTEMAS_ADEHESADOS
- OCA_DE_LINARES

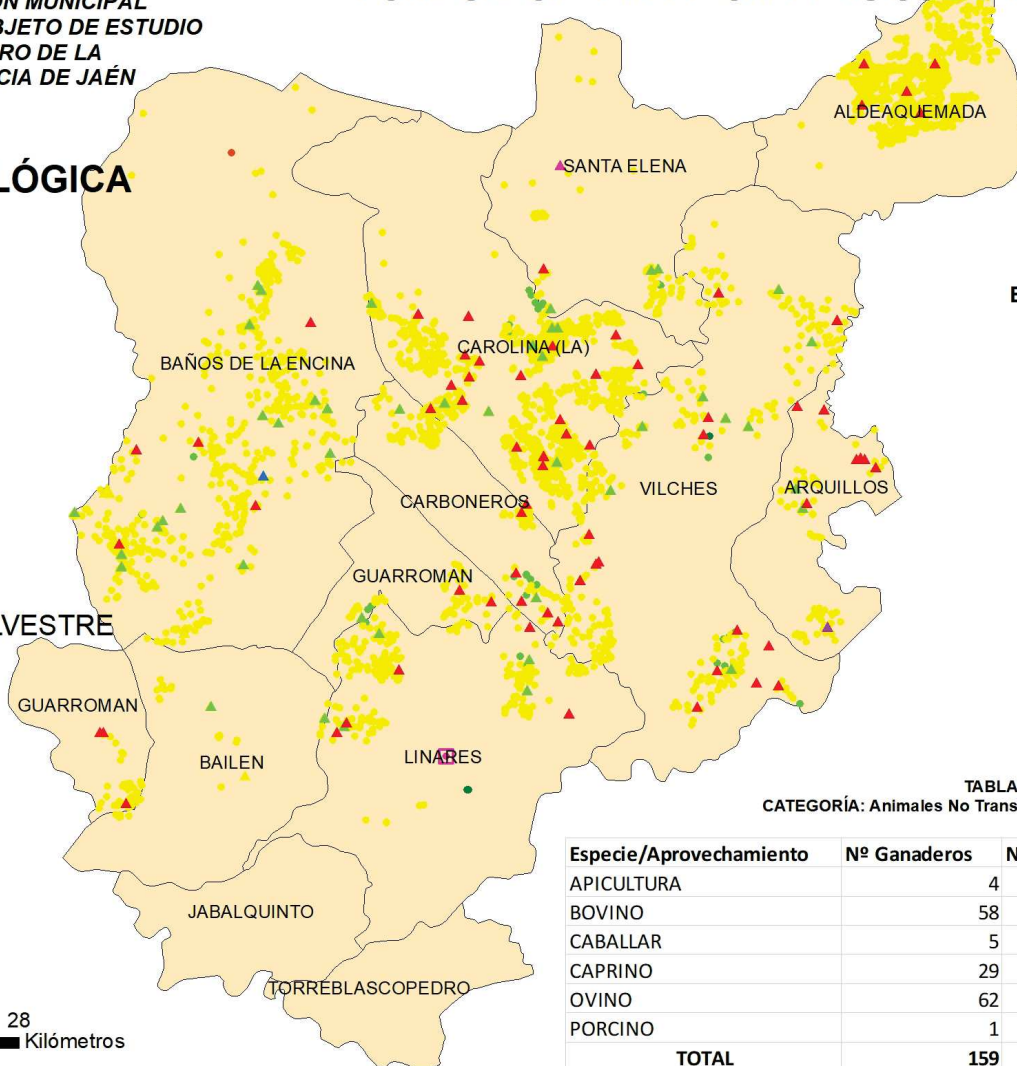

ESPECIES Y EXPLOTACIONES GANADERAS

TABLA DE DATOS MAPA
CATEGORÍA: Animales No Transformados. ACTIVIDAD: Producción Agraria.

Especie/Aprovechamiento	Nº Ganaderos	Nº Cabezas-Colmenas	Nº de Explotaciones Ganaderas
APICULTURA		4	1.164
BOVINO		58	4.346
CABALLAR		5	73
CAPRINO		29	440
OVINO		62	14.331
PORCINO		1	12
TOTAL	159	20.366	270



ZONIFICACIÓN DE LOS SISTEMAS ECOLÓGICOS DE PRODUCCIÓN EN ANDALUCÍA



DATOS PRODUCCIÓN ECOLÓGICA (GANADERÍA)
O.C.A. DE LINARES
PROVINCIA DE JAÉN

Sistema de Coordenadas:
ED 1950 UTM HUSO 30
Datum:
European 1950
Unidad: Metros

PLANO Nº 41
41.2

DATOS DEL DIBUJO

DIBUJADO POR: ANTONIO BRAVO RODRIGUEZ

FUENTE DEL DATO: SIPEA_01/03/2024

FECHA: 15/06/2024

OFICINAS COMARCALES AGRARIAS DE ANDALUCÍA.
DENOMINACIÓN OFICIAL PROVINCIA DE MÁLAGA

PROVINCIA	DENOMINACIÓN OFICIAL *	COMARCA	LOCALIDAD SEDE
MÁLAGA	Oficina Comarcal Agraria de Antequera	Antequera	Antequera
MÁLAGA	Oficina Comarcal Agraria de Cártama	Guadalhorce Occidental	Cártama
MÁLAGA	Oficina Comarcal Agraria de Estepona	Costa de Málaga	Estepona
MÁLAGA	Oficina Comarcal Agraria de Málaga	Guadalhorce Oriental	Málaga
MÁLAGA	Oficina Comarcal Agraria de Ronda	Ronda	Ronda
MÁLAGA	Oficina Comarcal Agraria de Vélez-Málaga	Axarquía - Costa de Málaga	Vélez-Málaga

DENOMINACIÓN OFICIAL *	ÁMBITO TERRITORIAL
Oficina Comarcal Agraria de Antequera	Alameda, Almargen, Antequera, Archidona, Ardales, Campillos, Cañete la Real, Cuevas Bajas, Cuevas de San Marcos, Fuente de Piedra, Humilladero, Mollina, Sierra de Yeguas, Teba, Valle de Abdalajís, Villanueva de Algaidas, Villanueva de la Concepción, Villanueva del Rosario, Villanueva de Tapia y Villanueva del Trabuco.
Oficina Comarcal Agraria de Cártama	Alhaurín de la Torre, Alhaurín el Grande, Álora, Alozaina, Carratraca, Cártama, Casarabonela, Coín, Guaro, Monda, Pizarra, Tolox y Yunquera.
Oficina Comarcal Agraria de Estepona	Benahavís, Casares, Estepona, Istán, Manilva, Marbella y Ojén.
Oficina Comarcal Agraria de Málaga	Almogía, Benalmádena, Casabermeja, Colmenar, Fuengirola, Málaga, Moclinejo, Mijas, Rincón de la Victoria, Torremolinos y Totalán.
Oficina Comarcal Agraria de Ronda	Algatocín, Alpandeire, Arriate, Atajate, Benadalid, Benalauría, Benaoján, Benarrabá, El Burgo, Cartajima, Cortes de la Frontera, Cuevas del Becerro, Faraján, Gaucín, Genalguacil, Igualeja, Jimena de Líbar, Jubrique, Júzcar, Montecorto, Montejaque, Parauta, Pujerra, Ronda y Serrato.
Oficina Comarcal Agraria de Vélez-Málaga	Alcaucín, Alfamate, Alfarnatejo, Algarrobo, Almáchar, Árchez, Arenas, Benamargosa, Benamocarra, El Borge, Canillas del Aceituno, Canillas de Albaida, Comares, Cómpeeta, Cútar, Frigiliana, Iznate, Macharaviaya, Nerja, Periana, Riogordo, Salares, Sayalonga, Sedella, Torrox, Vélez Málaga y Viñuela.

* Elaboración propia en virtud a la Orden de creación de cada una de las OCA, publicadas en el BOJA correspondiente. Ver punto 7.1.1.2.

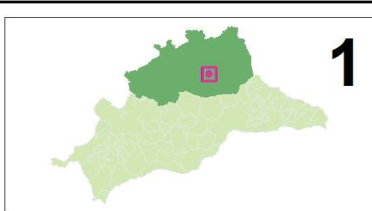

1

UBICACIÓN MUNICIPAL DE LA OCA OBJETO DE ESTUDIO DENTRO DE LA PROVINCIA DE MÁLAGA

UBICACIÓN DE LOS RECINTOS SIGPAC 2024

2



LEYENDA 2: (RECINTOS AGRÍCOLAS)

- VIÑEDO_PARA_VINIFICACIÓN
- PLATANERAS_Y_SUBTROPICALES
- OLIVAR
- HORTICOLAS_AL_AIRE_LIBRE
- HERBÁCEOS_SECANO
- HERBÁCEOS_DE_REGADÍO
- FRUTALES_DE_SECANO
- FRUTALES_DE_PEPITA_(REGADÍO)
- FRUTALES_DE_HUESO_(REGADÍO)
- CÍTRICOS
- BARBECHO_Y_ABONO_VERDE
- AROMAS_Y_MEDICINALES
- ◻ UBICACION_OCA

◻ OCA_DE_ANTEQUERA

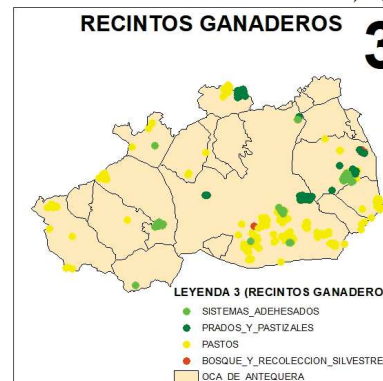

3

- LEYENDA 3 (RECINTOS GANADEROS)**
- SISTEMAS_ADEHESADOS
 - PRADOS_Y_PASTIZALES
 - PASTOS
 - BOSQUE_Y_RECOLECCION_SILVESTRE
 - ◻ OCA_DE_ANTEQUERA

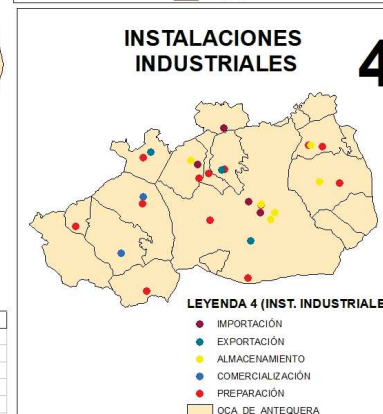

4

INSTALACIONES INDUSTRIALES

- LEYENDA 4 (INST. INDUSTRIALES)**
- IMPORTACIÓN
 - EXPORTACIÓN
 - ALMACENAMIENTO
 - COMERCIALIZACIÓN
 - PREPARACIÓN
 - ◻ OCA_DE_ANTEQUERA

TABLA DE DATOS MAPA Nº 2 y 3:

CATEGORÍA: Vegetales No Transformados. ACTIVIDAD: Producción Agraria.

Aprovechamiento	Nº de Agricultores	Superficie (Ha.)	Producción Estimada (Kg.)	Nº de Recintos
AROMAS Y MEDICINALES	6	34,60	513.320	16
BARBECHO Y ABONO VERDE	33	201,52	2.971	91
BOSQUE Y RECOLECCION SILVESTRE	3	4,55	44	10
CÍTRICOS	10	14,26	577.973	26
FRUTALES DE HUESO (REGADÍO)	1	26,26	1	1
FRUTALES DE PEPITA. (REGADÍO)	7	8,77	27.144	13
FRUTALES DE SECANO	65	525,70	165.032	230
HERBÁCEOS DE REGADÍO	11	58,38	282.561	20
HERBÁCEOS SECANO	43	760,48	1.146.851	241
HORTICOLAS AL AIRE LIBRE	12	108,96	935.611	33
OLIVAR	261	5.418,63	11.787.660	1.993
PASTOS	10	1.010,32	297.261	114
PLATANERAS Y SUBTROPICALES	4	1,15	73.696	8
PRADOS Y PASTIZALES	7	571,42	63.509	83
SISTEMAS ADEHESADOS	4	9,37	939	17
VIÑEDO PARA VINIFICACIÓN	6	53,61	267.953	23
TOTAL	483	8.807,98	16.142.526	2.919

TABLA DE DATOS MAPA Nº 4

CATEGORIA	ACTIVIDAD	Nº INSTALACIONES INDUSTRIALES
Animales no transformados	Comercializ/Distrib	2
Animales no transformados	Preparación	1
Animales no transformados	Almacenamiento	2
Otros	Almacenamiento	1
Otros	Importación	1
Otros	Comercializ/Distrib	1
Piensos	Preparación	1
Productos Transformados	Preparación	20
Productos Transformados	Importación	3
Productos Transformados	Exportación	1
Productos Transformados	Almacenamiento	8
Productos Transformados	Comercializ/Distrib	12
Vegetales no transformados	Exportación	1
Vegetales no transformados	Importación	2
Vegetales no transformados	Preparación	8
Vegetales no transformados	Comercializ/Distrib	7
Vegetales no transformados	Almacenamiento	4
Vinos	Preparación	3
Vinos	Almacenamiento	2
Vinos	Exportación	1
Vinos	Comercializ/Distrib	3
TOTAL		84



ZONIFICACIÓN DE LOS SISTEMAS ECOLÓGICOS DE PRODUCCIÓN EN ANDALUCÍA



DATOS PRODUCCIÓN ECOLÓGICA

**O.C.A DE ANTEQUERA
PROVINCIA DE MÁLAGA**

Sistema de Coordenadas:
ED 1950 UTM HUSO 30
Datum:
European 1950
Unidad: Metros

**PLANO Nº 43
43.1**

DATOS DEL DIBUJO

DIBUJADO POR: ANTONIO BRAVO RODRIGUEZ

FUENTE DEL DATO: SIPEA_01/03/2024

FECHA: 15/06/2024

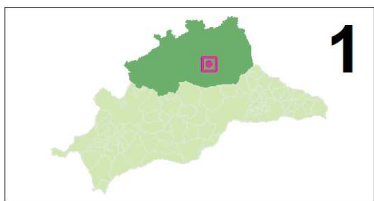

UBICACIÓN DE LOS RECINTOS GANADEROS SIGPAC 2024, Y DE LA EXPLOTACIONES REGA, POR ESPECIE Y N° DE CABEZAS/COLMENAS

UBICACIÓN MUNICIPAL DE LA OCA OBJETO DE ESTUDIO DENTRO DE LA PROVINCIA DE MÁLAGA



LEYENDA: GANADERÍA ECOLÓGICA

- UBICACION_OCA
- ▲ APICULTURA
- ▲ CAPRINO
- ▲ OVINO
- ▲ BOVINO
- BOSQUE_Y_RECOLECCION_SILVESTRE
- PRADOS_Y_PASTIZALES
- PASTOS
- SISTEMAS_ADEHESADOS
- OCA_DE_ANTEQUERA

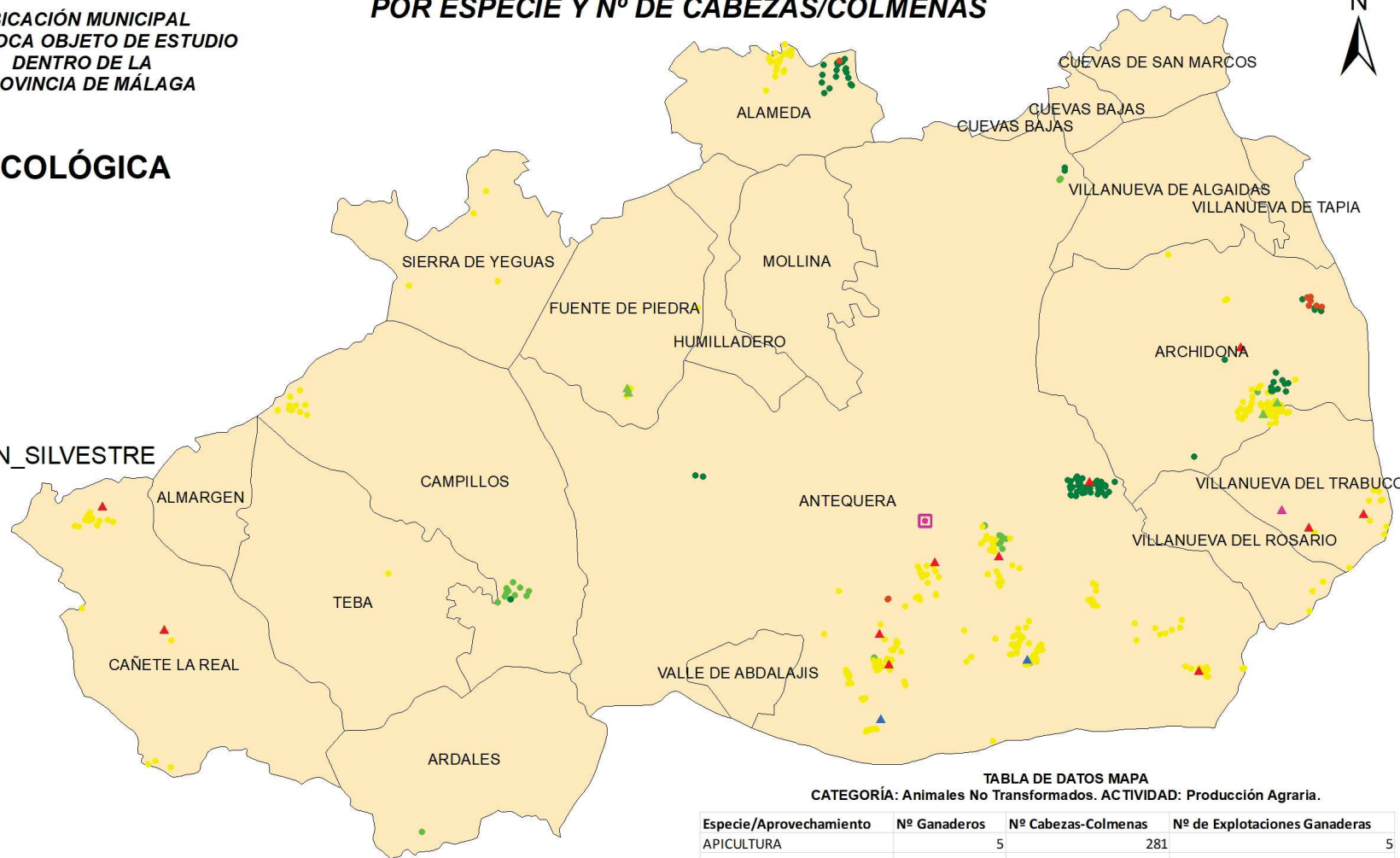

ESPECIES Y EXPLOTACIONES GANADERAS

TABLA DE DATOS MAPA
CATEGORÍA: Animales No Transformados. ACTIVIDAD: Producción Agraria.

Especie/Aprovechamiento	Nº Ganaderos	Nº Cabezas-Colmenas	Nº de Explotaciones Ganaderas
APICULTURA	5	281	5
BOVINO	6	187	9
CAPRINO	3	908	3
OVINO	10	4.188	16
TOTAL	24	5.564	33

ZONIFICACIÓN DE LOS SISTEMAS ECOLÓGICOS DE PRODUCCIÓN EN ANDALUCÍA



DATOS PRODUCCIÓN ECOLÓGICA (GANADERÍA)

O.C.A. DE ANTEQUERA
PROVINCIA DE MÁLAGA

Sistema de Coordenadas:
ED 1950 UTM HUSO 30
Datum:
European 1950
Unidad: Metros

PLANO Nº 43
43.2

DATOS DEL DIBUJO

DIBUJADO POR: ANTONIO BRAVO RODRIGUEZ

FUENTE DEL DATO: SIPEA_01/03/2024

FECHA: 15/06/2024

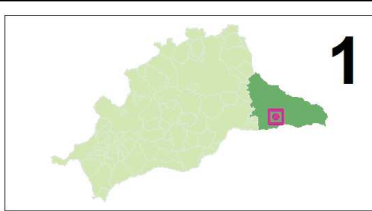

1
UBICACIÓN MUNICIPAL DE LA OCA OBJETO DE ESTUDIO DENTRO DE LA PROVINCIA DE MÁLAGA

UBICACIÓN DE LOS RECINTOS SIGPAC 2024

LEYENDA 2: (RECINTOS AGRÍCOLAS)

- VIÑEDO_PARA_VINIFICACIÓN
- HERBÁCEOS_DE_REGADÍO
- UVA_DE_MESA
- FRUTALES_DE_SECANO
- SEMILLAS_Y_VIVEROS
- FRUTALES_DE_PEPITA_(REGADÍO)
- PRADOS_Y_PASTIZALES
- FRUTALES_DE_HUESO_(REGADÍO)
- PLATANERAS_Y_SUBTROPICALES
- CÍTRICOS
- OLIVAR
- BARBECHO_Y_ABONO_VERDE
- HORTÍCOLAS_BAJO_PLÁSTICO
- AROMAS_Y_MEDICINALES
- HORTÍCOLAS_AL_AIRE_LIBRE
- UBICACION_OCA
- HERBÁCEOS_SECANO
- OCA_DE_VELEZ-MÁLAGA

2

RECINTOS GANADEROS

3

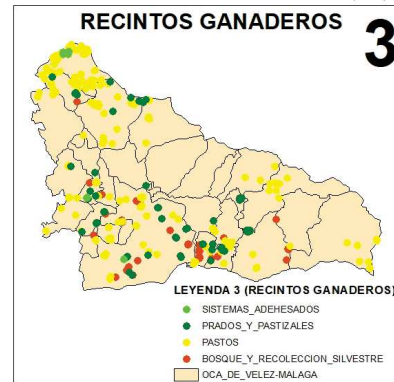

- LEYENDA 3 (RECINTOS GANADEROS)**
- SISTEMAS_ADEHESADOS
 - PRADOS_Y_PASTIZALES
 - PASTOS
 - BOSQUE_Y_RECOLECCION_SILVESTRE
 - OCA_DE_VELEZ-MÁLAGA

INSTALACIONES INDUSTRIALES

4



- LEYENDA 4 (INST. INDUSTRIALES)**
- IMPORTACIÓN
 - EXPORTACIÓN
 - ALMACENAMIENTO
 - PREPARACIÓN
 - COMERCIALIZACIÓN
 - OCA_DE_VELEZ-MÁLAGA



TABLA DE DATOS MAPA Nº 2 y 3:
CATEGORÍA: Vegetales No Transformados. ACTIVIDAD: Producción Agraria.

Aprovechamiento	Nº de Agricultores	Superficie (Ha.)	Producción Estimada (Kg.)	Nº de Recintos
AROMAS Y MEDICINALES	22	7,50	877.398	46
BARBECHO Y ABONO VERDE	24	11,85	194	67
BOSQUE Y RECOLECCION SILVESTRE	27	5,73	0	46
CÍTRICOS	258	130,55	4.116.819	908
FRUTALES DE HUESO (REGADÍO)	18	4,33	57.262	23
FRUTALES DE PEPITA. (REGADÍO)	29	10,84	168.655	46
FRUTALES DE SECANO	53	54,29	77.211	160
HERBÁCEOS DE REGADÍO	18	6,36	162.221	36
HERBÁCEOS SECANO	8	57,42	101.008	48
HORTÍCOLAS AL AIRE LIBRE	65	62,17	1.167.325	209
HORTÍCOLAS BAJO PLÁSTICO	75	51,71	2.859.750	190
OLIVAR	111	373,60	1.402.148	771
PASTOS	58	1.852,99	121.655	191
PLATANERAS Y SUBTROPICALES	758	1.937,47	43.322.397	5.664
PRADOS Y PASTIZALES	35	36,41	2.904	93
SEMILLAS Y VIVEROS	8	1,46	20.911	9
SISTEMAS ADEHESADOS	2	1,12	112	4
UVA DE MESA	6	3,53	14.200	19
VIÑEDO PARA VINIFICACIÓN	7	4,63	18.630	20
TOTAL	1.582	4.613,96	54.490.800	8.540

TABLA DE DATOS MAPA Nº 4

CATEGORÍA	ACTIVIDAD	Nº INSTALACIONES INDUSTRIALES
Productos Transformados	Importación	7
Productos Transformados	Preparación	32
Productos Transformados	Almacenamiento	8
Productos Transformados	Exportación	10
Productos Transformados	Comercializ/Distrib	26
Vegetales no transformados	Importación	24
Vegetales no transformados	Exportación	14
Vegetales no transformados	Preparación	29
Vegetales no transformados	Comercializ/Distrib	38
Vegetales no transformados	Almacenamiento	9
Vinos	Almacenamiento	1
Vinos	Preparación	2
Vinos	Comercializ/Distrib	1
TOTAL		201

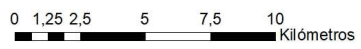
ZONIFICACIÓN DE LOS SISTEMAS ECOLÓGICOS DE PRODUCCIÓN EN ANDALUCÍA



DATOS PRODUCCIÓN ECOLÓGICA

O.C.A DE VÉLEZ-MÁLAGA
PROVINCIA DE MÁLAGA

Sistema de Coordenadas:
ED 1950 UTM HUSO 30
Datum:
European 1950
Unidad: Metros

PLANO Nº 44
44.1

DATOS DEL DIBUJO

DIBUJADO POR: ANTONIO BRAVO RODRIGUEZ

FUENTE DEL DATO: SIPEA_01/03/2024

FECHA: 15/06/2024

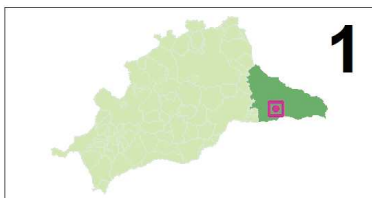

1

UBICACIÓN DE LOS RECINTOS GANADEROS SIGPAC 2024, Y DE LA EXPLOTACIONES REGA, POR ESPECIE Y N° DE CABEZAS/COLMENAS

UBICACIÓN MUNICIPAL DE LA OCA OBJETO DE ESTUDIO DENTRO DE LA PROVINCIA DE MÁLAGA



ESPECIES Y EXPLOTACIONES GANADERAS

TABLA DE DATOS MAPA
CATEGORÍA: Animales No Transformados. ACTIVIDAD: Producción Agraria.

Especie/Aprovechamiento	Nº Ganaderos	Nº Cabezas-Colmenas	Nº de Explotaciones Ganaderas
APICULTURA	5	582	5
CAPRINO	2	15	3
OVINO	7	2.450	10
TOTAL	14	3.047	18

LEYENDA: GANADERÍA ECOLÓGICA

- UBICACION_OCA
- ▲ APICULTURA
- ▲ CAPRINO
- ▲ OVINO
- BOSQUE_Y_RECOLECCION_SILVESTRE
- SISTEMAS_ADEHESADOS
- PRADOS_Y_PASTIZALES
- PASTOS
- OCA_DE_VELEZ-MALAGA

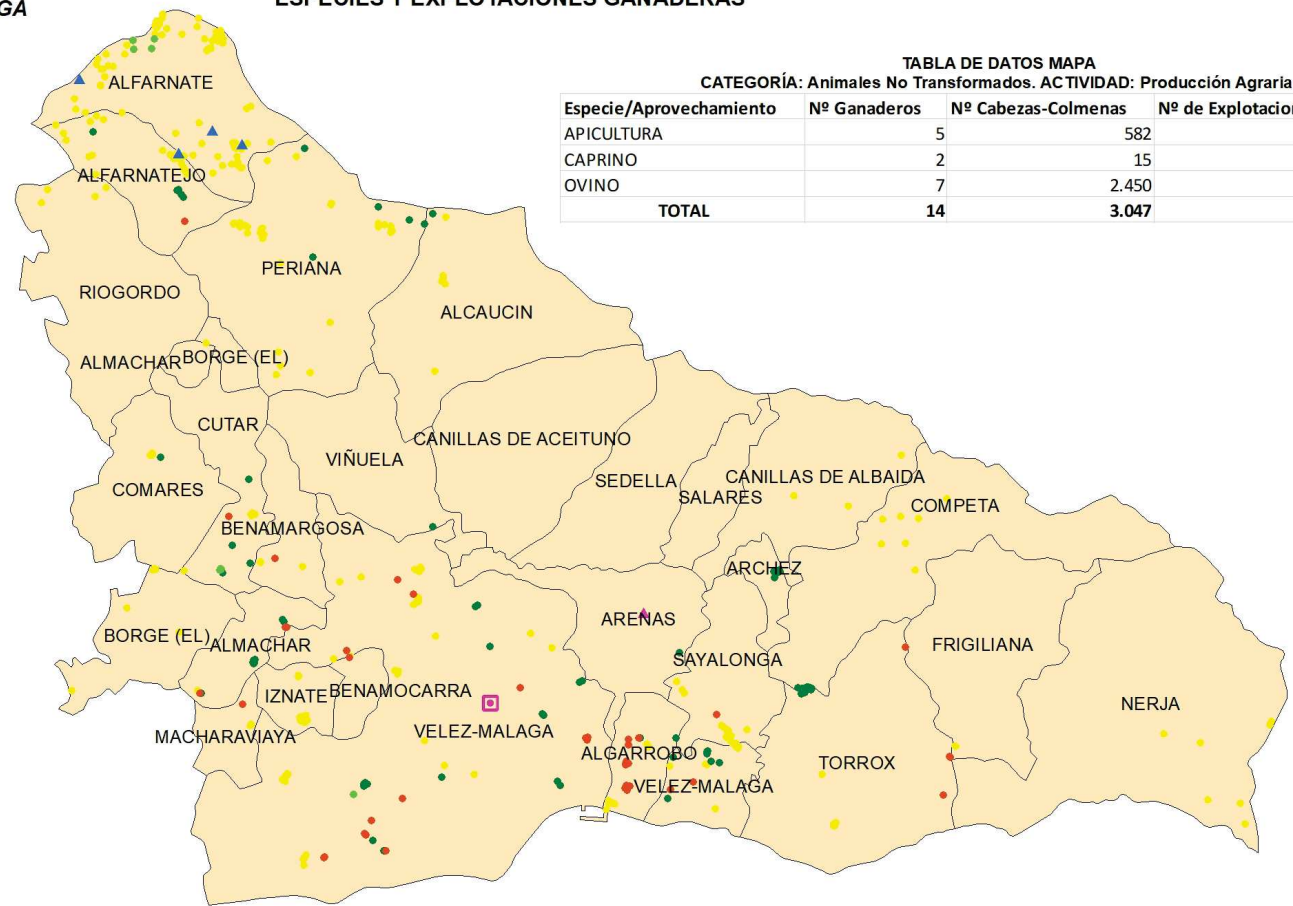

ZONIFICACIÓN DE LOS SISTEMAS ECOLÓGICOS DE PRODUCCIÓN EN ANDALUCÍA



DATOS PRODUCCIÓN ECOLÓGICA (GANADERÍA)
O.C.A. DE VÉLEZ- MÁLAGA
PROVINCIA DE MÁLAGA

Sistema de Coordenadas:
ED 1950 UTM HUSO 30
Datum:
European 1950
Unidad: Metros

PLANO Nº 44
44.2

DATOS DEL DIBUJO

DIBUJADO POR: ANTONIO BRAVO RODRIGUEZ

FUENTE DEL DATO: SIPEA_01/03/2024

FECHA: 15/06/2024

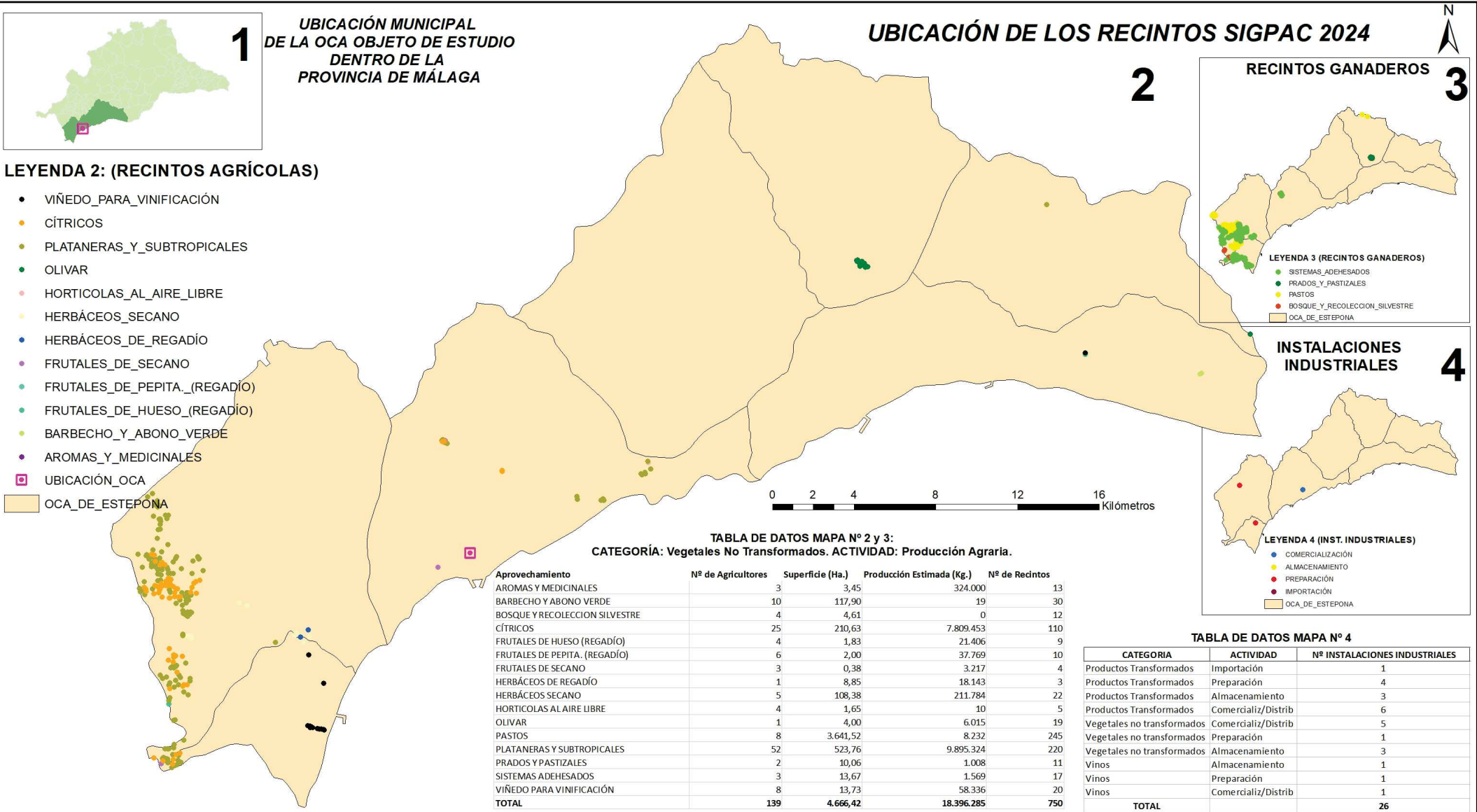

ZONIFICACIÓN DE LOS SISTEMAS ECOLÓGICOS DE PRODUCCIÓN EN ANDALUCÍA



DATOS PRODUCCIÓN ECOLÓGICA

O.C.A DE ESTEPONA
PROVINCIA DE MÁLAGA

Sistema de Coordenadas:
ED 1950 UTM HUSO 30
Datum:
European 1950
Unidad: Metros

PLANO Nº 45
45.1

DATOS DEL DIBUJO

DIBUJADO POR: ANTONIO BRAVO RODRIGUEZ

FUENTE DEL DATO: SIPEA_01/03/2024

FECHA: 15/06/2024

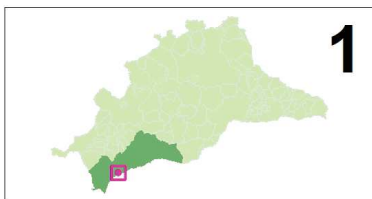

UBICACIÓN DE LOS RECINTOS GANADEROS SIGPAC 2024, Y DE LA EXPLOTACIONES REGA, POR ESPECIE Y Nº DE CABEZAS/COLMENAS

UBICACIÓN MUNICIPAL DE LA OCA OBJETO DE ESTUDIO DENTRO DE LA PROVINCIA DE MÁLAGA



LEYENDA: GANADERÍA ECOLÓGICA

- ▲ PORCINO
- ▲ OVINO
- ▲ CAPRINO
- ▲ BOVINO
- BOSQUE_Y_RECOLECCION_SILVESTRE
- PASTOS
- PRADOS_Y_PASTIZALES
- SISTEMAS_ADEHESADOS
- UBICACIÓN_OCA
- OCA_DE_ESTEPONA



TABLA DE DATOS MAPA
CATEGORÍA: Animales No Transformados. ACTIVIDAD: Producción Agraria.

Especie/Aprovechamiento	Nº Ganaderos	Nº Cabezas-Colmenas	Nº de Explotaciones Ganaderas
BOVINO		11	726
CAPRINO		1	46
OVINO		1	176
PORCINO		1	13
TOTAL	14	961	22

ZONIFICACIÓN DE LOS SISTEMAS ECOLÓGICOS DE PRODUCCIÓN EN ANDALUCÍA

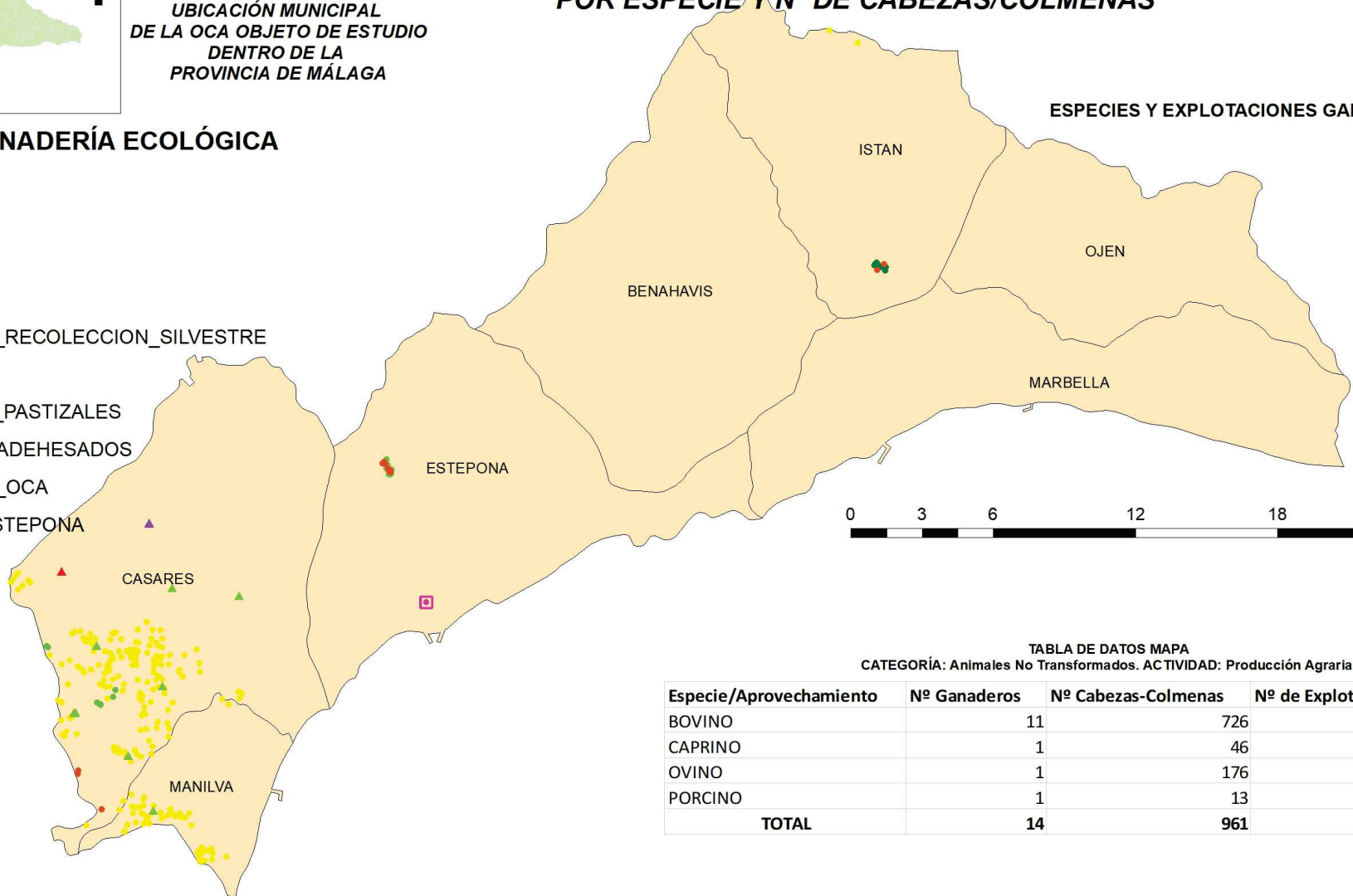

DATOS PRODUCCIÓN ECOLÓGICA (GANADERÍA)
O.C.A. DE ESTEPONA
PROVINCIA DE MÁLAGA

Sistema de Coordenadas:
ED 1950 UTM HUSO 30
Datum:
European 1950
Unidad: Metros

PLANO Nº 45
45.2

DATOS DEL DIBUJO

DIBUJADO POR: ANTONIO BRAVO RODRIGUEZ

FUENTE DEL DATO: SIPEA_01/03/2024

FECHA: 15/06/2024

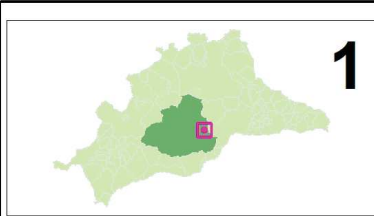

1 UBICACIÓN MUNICIPAL DE LA OCA OBJETO DE ESTUDIO DENTRO DE LA PROVINCIA DE MÁLAGA



TABLA DE DATOS MAPA Nº 4

CATEGORÍA	ACTIVIDAD	Nº INSTALACIONES INDUSTRIALES
Animales no transformados	Comercializ/Distrib	8
Animales no transformados	Preparación	4
Animales no transformados	Exportación	1
Animales no transformados	Almacenamiento	5
Otros	Preparación	1
Otros	Almacenamiento	1
Otros	Importación	1
Otros	Comercializ/Distrib	2
Productos Transformados	Importación	1
Productos Transformados	Preparación	33
Productos Transformados	Almacenamiento	14
Productos Transformados	Exportación	9
Productos Transformados	Comercializ/Distrib	29
Vegetales no transformados	Comercializ/Distrib	42
Vegetales no transformados	Exportación	18
Vegetales no transformados	Importación	2
Vegetales no transformados	Preparación	27
Vegetales no transformados	Almacenamiento	14
Vinos	Almacenamiento	1
Vinos	Preparación	1
Vinos	Exportación	1
Vinos	Comercializ/Distrib	3
TOTAL		218

TABLA DE DATOS MAPA Nº 2 y 3:
CATEGORÍA: Vegetales No Transformados. ACTIVIDAD: Producción Agraria.

Aprovechamiento	Nº de Agricultores	Superficie (Ha.)	Producción Estimada (Kg.)	Nº de Recintos
AROMAS Y MEDICINALES	14	6,34	311.582	15
BARBECHO Y ABONO VERDE	73	110,96	236	183
BOSQUE Y RECOLECCION SILVESTRE	20	125,41	375.048	45
CÍTRICOS	791	2.924,57	114.875.220	3.746
CÍTRICOS PARA TRANSFORMACION	3	3,25	97.500	4
FRUTALES DE HUESO (REGADÍO)	57	24,28	347.024	107
FRUTALES DE PEPITA. (REGADÍO)	84	33,46	427.604	172
FRUTALES DE SECANO	123	570,41	991.461	482
HERBÁCEOS DE REGADÍO	11	10,61	340.934	20
HERBÁCEOS SECANO	11	45,29	140.710	30
HORTICOLAS AL AIRE LIBRE	56	45,65	621.627	146
HORTICOLAS BAJO PLÁSTICO	3	1,22	48.115	5
OLIVAR	218	850,56	2.473.883	1.185
PASTOS	34	142,05	1.436	126
PLATANERAS Y SUBTROPICALES	225	450,56	8.393.030	967
PRADOS Y PASTIZALES	26	35,57	2.090	54
SEMILLAS Y VIVEROS	2	0,06	10.030	2
SISTEMAS ADEHESADOS	9	3,05	307	14
UVA DE MESA	7	0,37	1.493	8
VIÑEDO PARA VINIFICACIÓN	10	2,49	10.103	17
TOTAL	1.777	5.386,16	129.469.433	7.328

2 UBICACIÓN DE LOS RECINTOS SIGPAC 2024

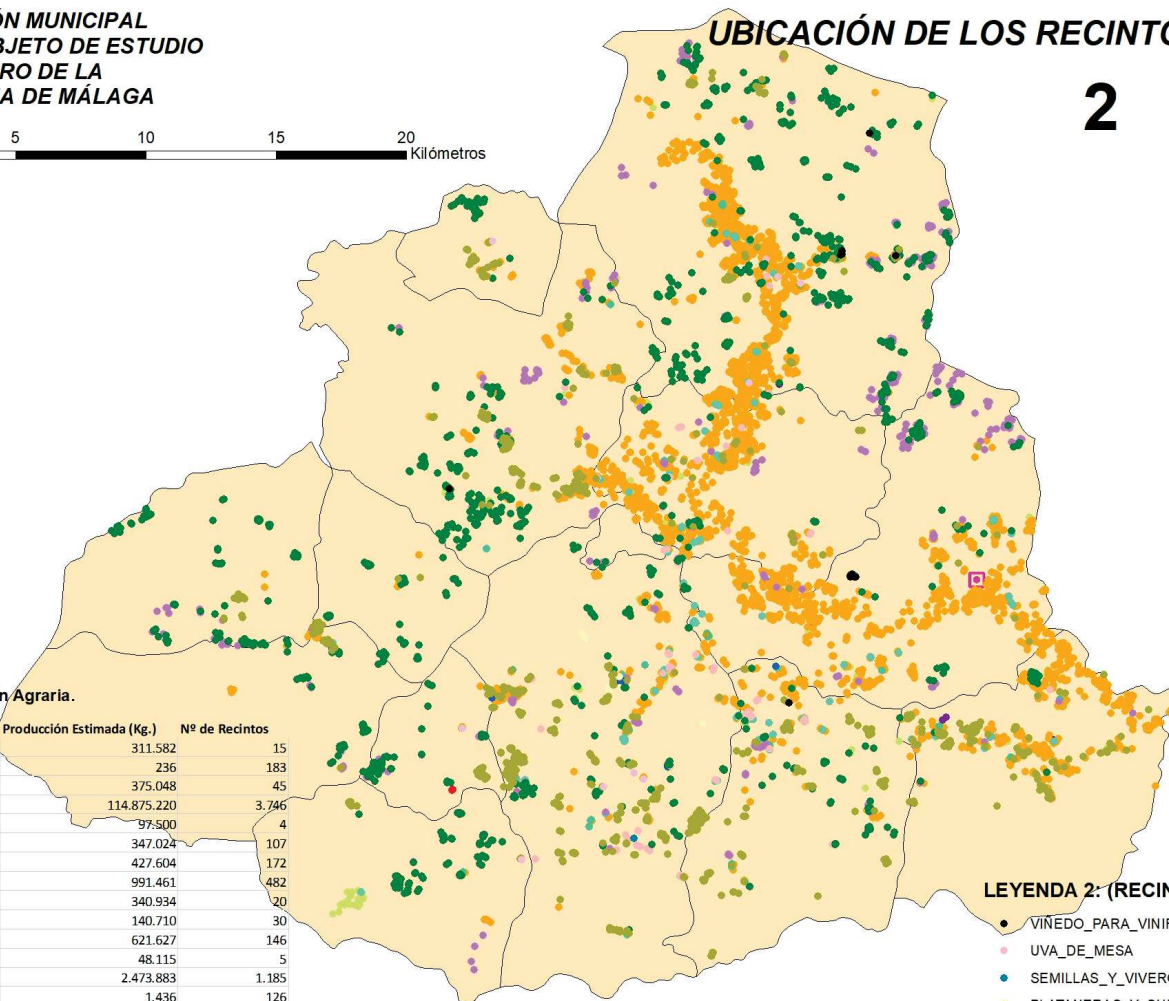

2

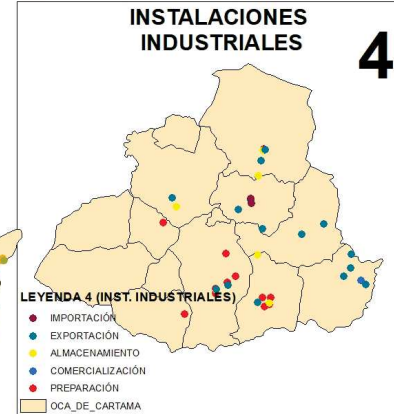
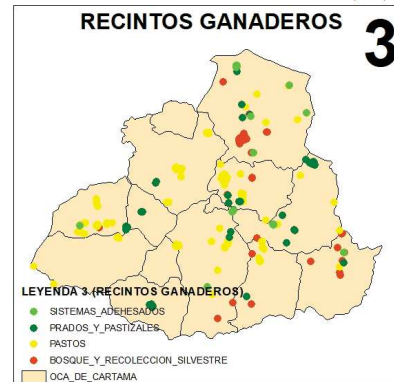

LEYENDA 2: (RECINTOS AGRÍCOLAS)

- VIÑEDO_PARA_VINIFICACIÓN
- UVA_DE_MESA
- SEMILLAS_Y_VIVEROS
- PLATANERAS_Y_SUBTROPICALES
- OLIVAR
- HORTICOLAS_BAJO_PLÁSTICO
- HORTICOLAS_AL_AIRE_LIBRE
- HERBÁCEOS_SECANO
- HERBÁCEOS_DE_REGADÍO
- FRUTALES_DE_SECANO
- FRUTALES_DE_PEPITA_(REGADÍO)
- FRUTALES_DE_HUESO_(REGADÍO)
- CÍTRICOS
- BARBECHO_Y_ABONO_VERDE
- AROMAS_Y_MEDICINALES
- UBICACION_OCA
- OCA_DE_CARTAMA

ZONIFICACIÓN DE LOS SISTEMAS ECOLÓGICOS DE PRODUCCIÓN EN ANDALUCÍA



DATOS PRODUCCIÓN ECOLÓGICA

O.C.A DE CÁRTAMA
PROVINCIA DE MÁLAGA

Sistema de Coordenadas:
ED 1950 UTM HUSO 30
Datum:
European 1950
Unidad: Metros

PLANO Nº 46
46.1

DATOS DEL DIBUJO

DIBUJADO POR: ANTONIO BRAVO RODRIGUEZ

FUENTE DEL DATO: SIPEA_01/03/2024

FECHA: 15/06/2024

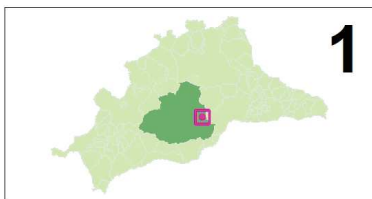

UBICACIÓN DE LOS RECINTOS GANADEROS SIGPAC 2024, Y DE LA EXPLOTACIONES REGA, POR ESPECIE Y N° DE CABEZAS/COLMENAS

UBICACIÓN MUNICIPAL DE LA OCA OBJETO DE ESTUDIO DENTRO DE LA PROVINCIA DE MÁLAGA



ESPECIES Y EXPLOTACIONES GANADERAS

LEYENDA: GANADERÍA ECOLÓGICA

- UBICACION_OCA
- ▲ GALLINAS
- ▲ CAPRINO
- ▲ APICULTURA
- BOSQUE_Y_RECOLECCION_SILVESTRE
- PASTOS
- PRADOS_Y_PASTIZALES
- SISTEMAS_ADEHESADOS
- OCA_DE_CARTAMA



TABLA DE DATOS MAPA
CATEGORÍA: Animales No Transformados. ACTIVIDAD: Producción Agraria.

Especie/Aprovechamiento	Nº Ganaderos	Nº Cabezas-Colmenas	Nº de Explotaciones Ganaderas
APICULTURA	2	35	2
CAPRINO	1	278	1
GALLINAS	2	17.994	3
TOTAL	5	18.307	6



ZONIFICACIÓN DE LOS SISTEMAS ECOLÓGICOS DE PRODUCCIÓN EN ANDALUCÍA

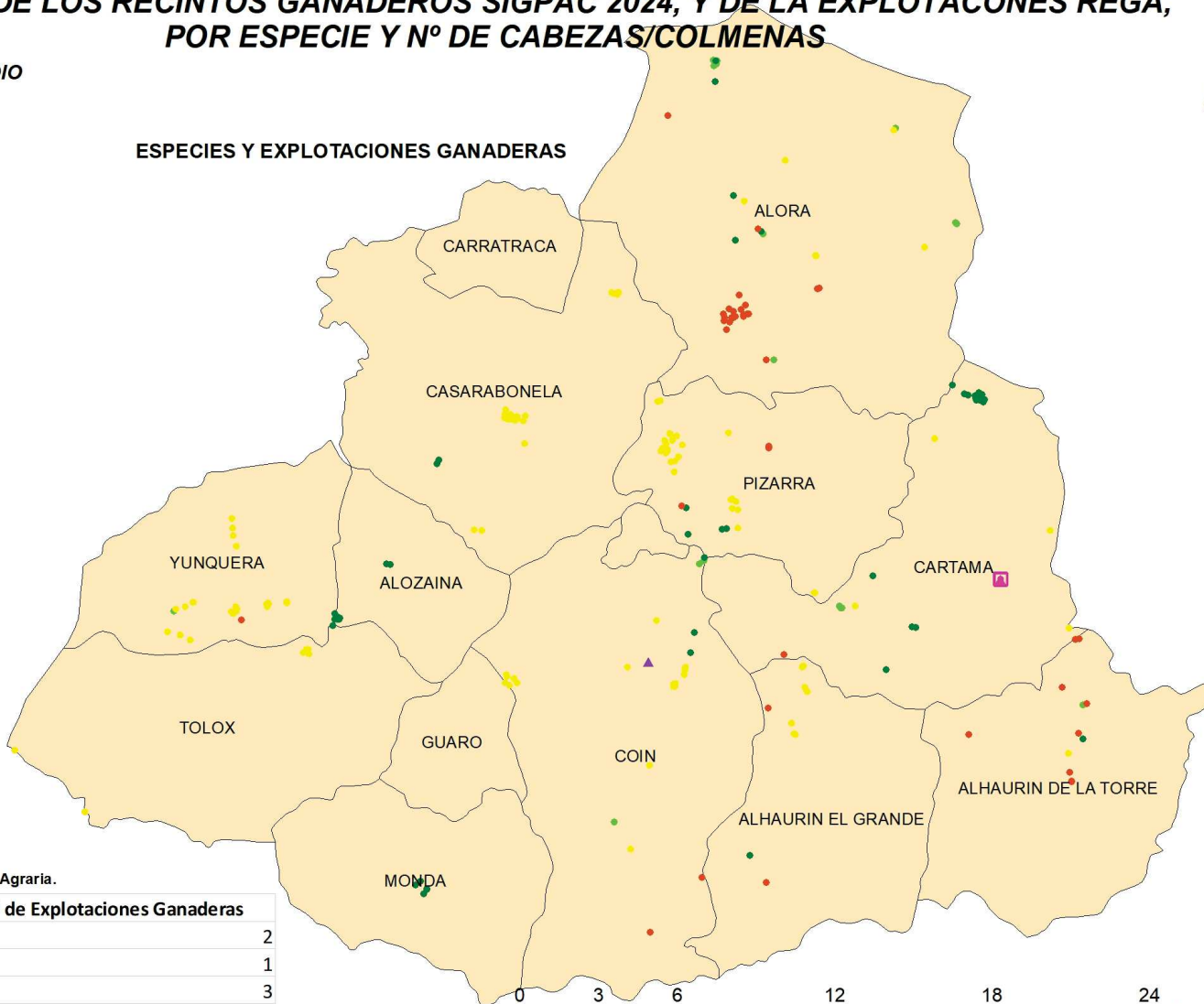

DATOS PRODUCCIÓN ECOLÓGICA (GANADERÍA)
O.C.A. DE CÁRTAMA
PROVINCIA DE MÁLAGA

Sistema de Coordenadas:
ED 1950 UTM HUSO 30
Datum:
European 1950
Unidad: Metros

PLANO Nº 46
46.2

DATOS DEL DIBUJO

DIBUJADO POR: ANTONIO BRAVO RODRIGUEZ

FUENTE DEL DATO: SIPEA_01/03/2024

FECHA: 15/06/2024

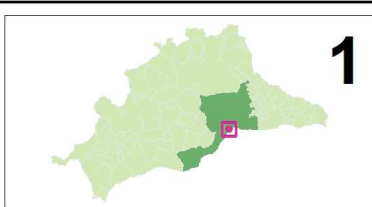

1

UBICACIÓN MUNICIPAL DE LA OCA OBJETO DE ESTUDIO DENTRO DE LA PROVINCIA DE MÁLAGA

UBICACIÓN DE LOS RECINTOS SIGPAC 2024

2



TABLA DE DATOS MAPA Nº 2 y 3:
CATEGORÍA: Vegetales No Transformados. ACTIVIDAD: Producción Agraria.

Aprovechamiento	Nº de Agricultores	Superficie (Ha.)	Producción Estimada (Kg.)	Nº de Recintos
BARBECHO Y ABONO VERDE	19	92,76	2.283	72
BOSQUE Y RECOLECCION SILVESTRE	7	4,77	0	19
CÍTRICOS	53	470,54	18.269.411	320
FRUTALES DE HUESO (REGADÍO)	8	29,25	301.564	21
FRUTALES DE PEPITA. (REGADÍO)	13	9,71	145.534	27
FRUTALES DE SECANO	73	883,66	1.584.551	661
HERBÁCEOS DE REGADÍO	2	0,50	21.495	2
HERBÁCEOS SECANO	13	278,34	537.240	49
HORTICOLAS AL AIRE LIBRE	7	7,62	42.508	18
OLIVAR	85	896,78	1.870.501	1.372
PASTOS	17	334,32	27.545	58
PLATANERAS Y SUBTROPICALES	40	170,54	3.180.954	223
PRADOS Y PASTIZALES	9	628,96	65.332	166
RECOLECTORES	1	0,41	860	2
SISTEMAS ADEHESADOS	2	163,69	16.381	30
UVA DE MESA	2	0,73	2.891	3
VIÑEDO PARA VINIFICACIÓN	4	2,92	21.392	9
TOTAL	355	3.975,50	26.090.442	3.052

TABLA DE DATOS MAPA Nº 4

CATEGORIA	ACTIVIDAD	Nº INSTALACIONES INDUSTRIALES
Animales no transformados	Almacenamiento	1
Animales no transformados	Comercializ/Distrib	3
Animales no transformados	Preparación	4
Animales no transformados	Exportación	1
Otros	Preparación	2
Otros	Comercializ/Distrib	1
Productos Transformados	Preparación	23
Productos Transformados	Importación	12
Productos Transformados	Almacenamiento	13
Productos Transformados	Exportación	7
Productos Transformados	Comercializ/Distrib	30
Vegetales no transformados	Comercializ/Distrib	29
Vegetales no transformados	Importación	12
Vegetales no transformados	Exportación	2
Vegetales no transformados	Preparación	7
Vegetales no transformados	Almacenamiento	11
Vinos	Almacenamiento	1
Vinos	Preparación	2
Vinos	Exportación	1
Vinos	Comercializ/Distrib	3
TOTAL		165

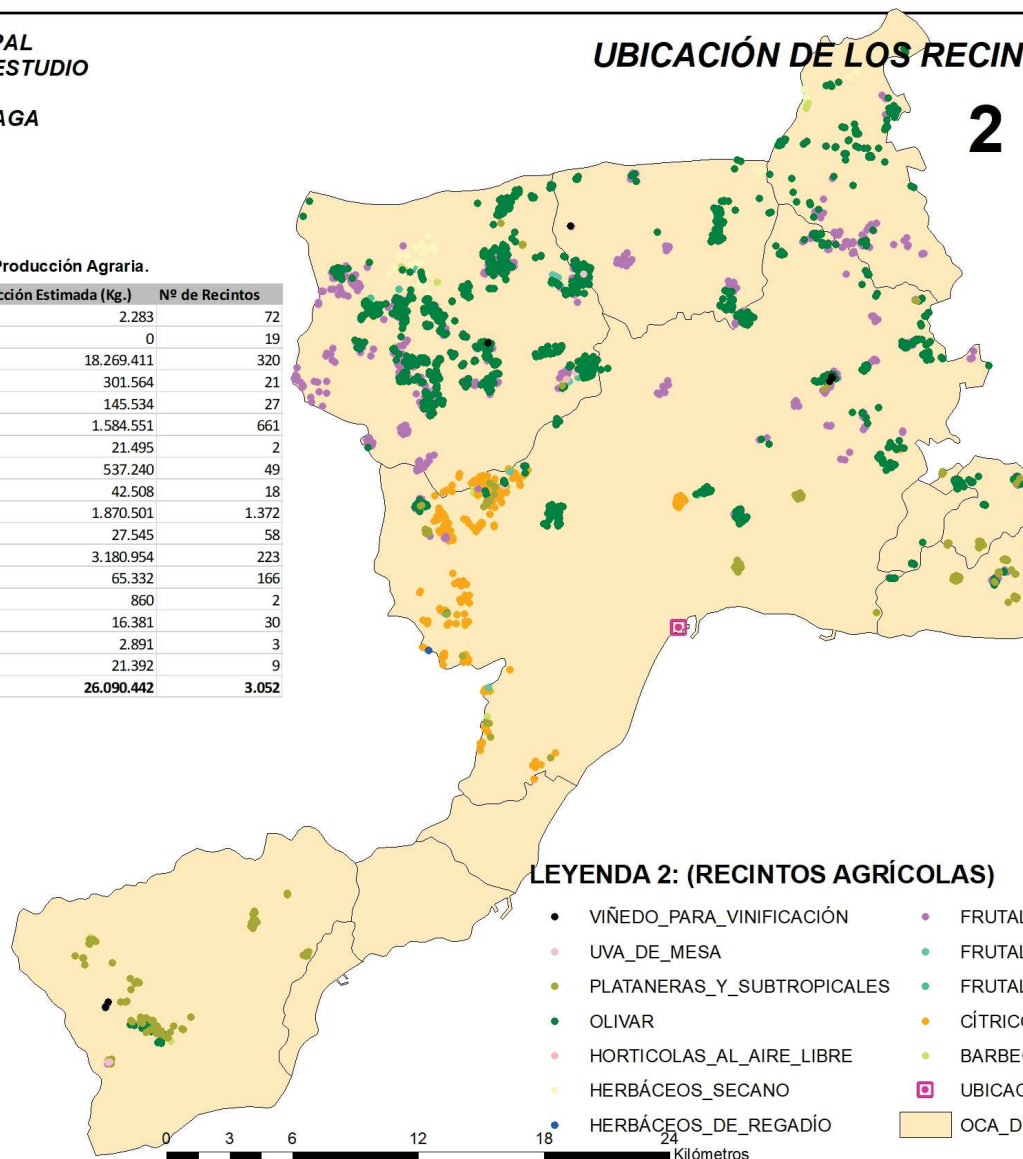

LEYENDA 2: (RECINTOS AGRÍCOLAS)

- VIÑEDO_PARA_VINIFICACIÓN
- UVA_DE_MESA
- PLATANERAS_Y_SUBTROPICALES
- OLIVAR
- HORTICOLAS_AL_AIRE_LIBRE
- HERBÁCEOS_SECANO
- HERBÁCEOS_DE_REGADÍO
- FRUTALES_DE_SECANO
- FRUTALES_DE_PEPITA_(REGADÍO)
- FRUTALES_DE_HUESO_(REGADÍO)
- CÍTRICOS
- BARBECHO_Y_ABONO_VERDE
- UBICACION_OCA
- OCA_DE_MÁLAGA

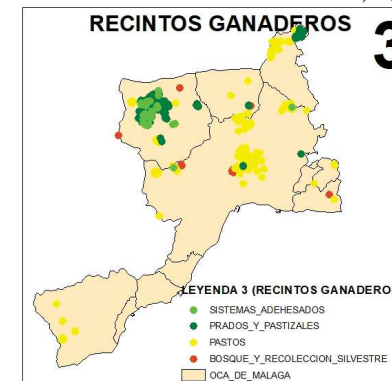

3



4

ZONIFICACIÓN DE LOS SISTEMAS ECOLÓGICOS DE PRODUCCIÓN EN ANDALUCÍA



DATOS PRODUCCIÓN ECOLÓGICA

O.C.A DE MÁLAGA
PROVINCIA DE MÁLAGA

Sistema de Coordenadas:
ED 1950 UTM HUSO 30
Datum:
Europeo 1950
Unidad: Metros

PLANO Nº 47
47.1

DATOS DEL DIBUJO

DIBUJADO POR: ANTONIO BRAVO RODRIGUEZ

FUENTE DEL DATO: SIPEA_01/03/2024

FECHA: 15/06/2024

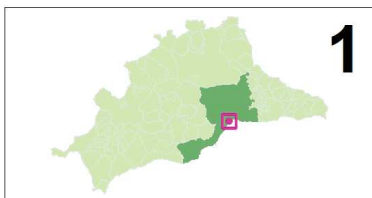

UBICACIÓN DE LOS RECINTOS GANADEROS SIGPAC 2024, Y DE LA EXPLOTACIONES REGA, POR ESPECIE Y N° DE CABEZAS/COLMENAS

UBICACIÓN MUNICIPAL DE LA OCA OBJETO DE ESTUDIO DENTRO DE LA PROVINCIA DE MÁLAGA



LEYENDA: GANADERÍA ECOLÓGICA

- ▲ OVINO
- ▲ GALLINA
- ▲ CAPRINO
- ▲ APICULTURA
- GANADERIA_MALAGA
- UBICACION_OCA
- BOSQUE_Y_RECOLECCION_SILVESTRE
- SISTEMAS_ADEHESADOS
- PRADOS_Y_PASTIZALES
- PASTOS
- OCA_DE_MALAGA



TABLA DE DATOS MAPA
CATEGORÍA: Animales No Transformados. ACTIVIDAD: Producción Agraria.

Especie/Aprovechamiento	Nº Ganaderos	Nº Cabezas-Colmenas	Nº de Explotaciones Ganaderas
APICULTURA	5	434	5
CAPRINO	3	1.095	5
GALLINAS	1	3.570	1
OVINO	4	733	6
TOTAL	13	5.832	17

ZONIFICACIÓN DE LOS SISTEMAS ECOLÓGICOS DE PRODUCCIÓN EN ANDALUCÍA

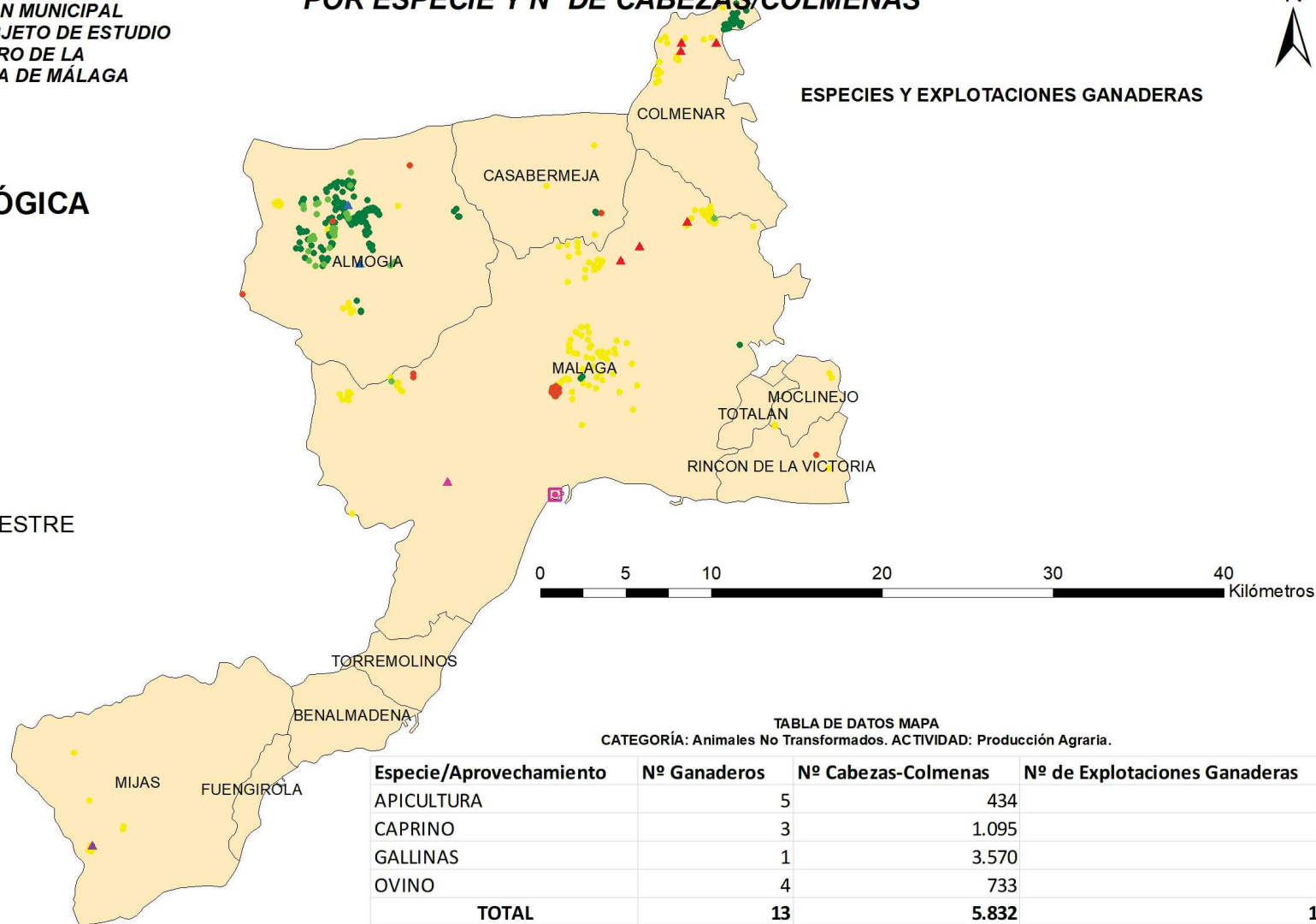

DATOS PRODUCCIÓN ECOLÓGICA (GANADERÍA)
O.C.A. DE MÁLAGA
PROVINCIA DE MÁLAGA

	DATOS DEL DIBUJO
Sistema de Coordenadas: ED 1950 UTM HUSO 30 Datum: Europeo 1950 Unidad: Metros	DIBUJADO POR: ANTONIO BRAVO RODRIGUEZ
PLANO Nº 47 47.2	FUENTE DEL DATO: SIPEA_01/03/2024
	FECHA: 15/06/2024

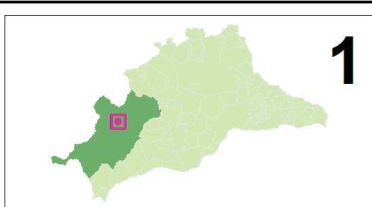

1

UBICACIÓN MUNICIPAL DE LA OCA OBJETO DE ESTUDIO DENTRO DE LA PROVINCIA DE MÁLAGA

UBICACIÓN DE LOS RECINTOS SIGPAC 2024

2

RECINTOS GANADEROS

3

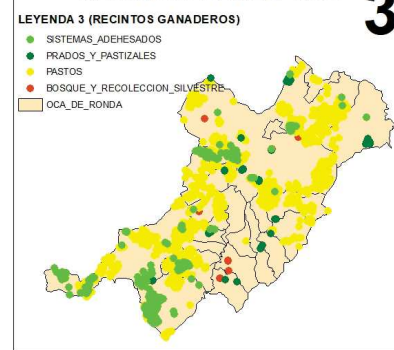

INSTALACIONES INDUSTRIALES

4



TABLA DE DATOS MAPA Nº 2 y 3:
CATEGORÍA: Vegetales No Transformados. ACTIVIDAD: Producción Agraria.

Aprovechamiento	Nº de Agricultores	Superficie (Ha.)	Producción Estimada (Kg.)	Nº de Recintos
AROMAS Y MEDICINALES	3	5,68	92.200	5
BARBECHO Y ABONO VERDE	40	315,28	43	118
BOSQUE Y RECOLECCION SILVESTRE	13	17,11	4.989	20
CÍTRICOS	9	6,46	237.367	18
FRUTALES DE HUESO (REGADÍO)	17	19,39	160.860	41
FRUTALES DE PEPITA. (REGADÍO)	5	2,12	65.672	13
FRUTALES DE SECANO	143	890,64	363.547	727
HERBÁCEOS DE REGADÍO	3	1,81	26.705	5
HERBÁCEOS SECANO	33	1.129,47	1.837.197	206
HORTICOLAS AL AIRE LIBRE	9	3,42	54.009	22
OLIVAR	162	1.674,76	2.946.991	1.189
PASTOS	23	3.655,49	23.963	359
PLATANERAS Y SUBTROPICALES	14	58,58	997.258	43
PRADOS Y PASTIZALES	17	557,90	55.469	50
SISTEMAS ADEHESADOS	5	1,24	125	6
UVA DE MESA	2	0,79	3.200	3
VIÑEDO PARA VINIFICACIÓN	23	94,68	489.439	113
TOTAL	521	8.434,82	7.359.034	2.938

TABLA DE DATOS MAPA Nº 4

CATEGORIA	ACTIVIDAD	Nº INSTALACIONES INDUSTRIALES
Animales no transformados	Preparación	1
Productos Transformados	Preparación	9
Productos Transformados	Comercializ/Distrib	3
Vegetales no transformados	Comercializ/Distrib	1
Vegetales no transformados	Preparación	1
Vegetales no transformados	Almacenamiento	1
Vinos	Preparación	5
Vinos	Comercializ/Distrib	2
TOTAL		23

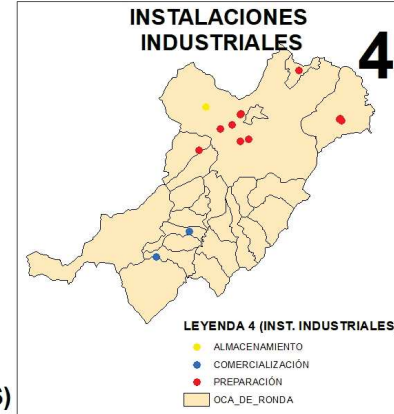
LEYENDA 2: (RECINTOS AGRÍCOLAS)

- VIÑEDO_PARA_VINIFICACIÓN
- UVA_DE_MESA
- PLATANERAS_Y_SUBTROPICALES
- OLIVAR
- HERBÁCEOS_SECANO
- HORTICOLAS_AL_AIRE_LIBRE
- HERBÁCEOS_DE_REGADÍO
- FRUTALES_DE_SECANO
- FRUTALES_DE_PEPITA_(REGADÍO)
- FRUTALES_DE_HUESO_(REGADÍO)
- CÍTRICOS
- BARBECHO_Y_ABONO_VERDE
- AROMAS_Y_MEDICINALES
- UBICACIÓN_OCA
- OCA_DE_RONDA



ZONIFICACIÓN DE LOS SISTEMAS ECOLÓGICOS DE PRODUCCIÓN EN ANDALUCÍA



DATOS PRODUCCIÓN ECOLÓGICA

O.C.A DE RONDA
PROVINCIA DE MÁLAGA

Sistema de Coordenadas:
ED 1950 UTM HUSO 30
Datum:
European 1950
Unidad: Metros

PLANO Nº 48
48.1

DATOS DEL DIBUJO

DIBUJADO POR: ANTONIO BRAVO RODRIGUEZ

FUENTE DEL DATO: SIPEA_01/03/2024

FECHA: 15/06/2024

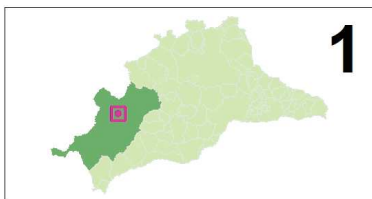

UBICACIÓN DE LOS RECINTOS GANADEROS SIGPAC 2024, Y DE LA EXPLOTACIONES REGA, POR ESPECIE Y N° DE CABEZAS/COLMENAS

UBICACIÓN MUNICIPAL DE LA OCA OBJETO DE ESTUDIO DENTRO DE LA PROVINCIA DE MÁLAGA

ESPECIES Y EXPLOTACIONES GANADERAS



LEYENDA: GANADERÍA ECOLÓGICA

- ▲ PORCINO
- ▲ OVINO
- ▲ GALLINA
- ▲ CAPRINO
- ▲ CABALLAR
- ▲ BOVINO
- ▲ APICULTURA
- UBICACIÓN_OCA
- BOSQUE_Y_RECOLECCION_SILVESTRE
- PRADOS_Y_PASTIZALES
- SISTEMAS_ADEHESADOS
- PASTOS
- OCA_DE_RONDA



TABLA DE DATOS MAPA
CATEGORÍA: Animales No Transformados. ACTIVIDAD: Producción Agraria.

Especie/Aprovechamiento	Nº Ganaderos	Nº Cabezas-Colmenas	Nº de Explotaciones Ganaderas
APICULTURA	5	662	6
BOVINO	57	2.561	81
CABALLAR	3	48	3
CAPRINO	9	2.124	10
GALLINAS	1	180	1
OVINO	44	16.398	53
PORCINO	3	118	3
TOTAL	122	22.091	157

ZONIFICACIÓN DE LOS SISTEMAS ECOLÓGICOS DE PRODUCCIÓN EN ANDALUCÍA

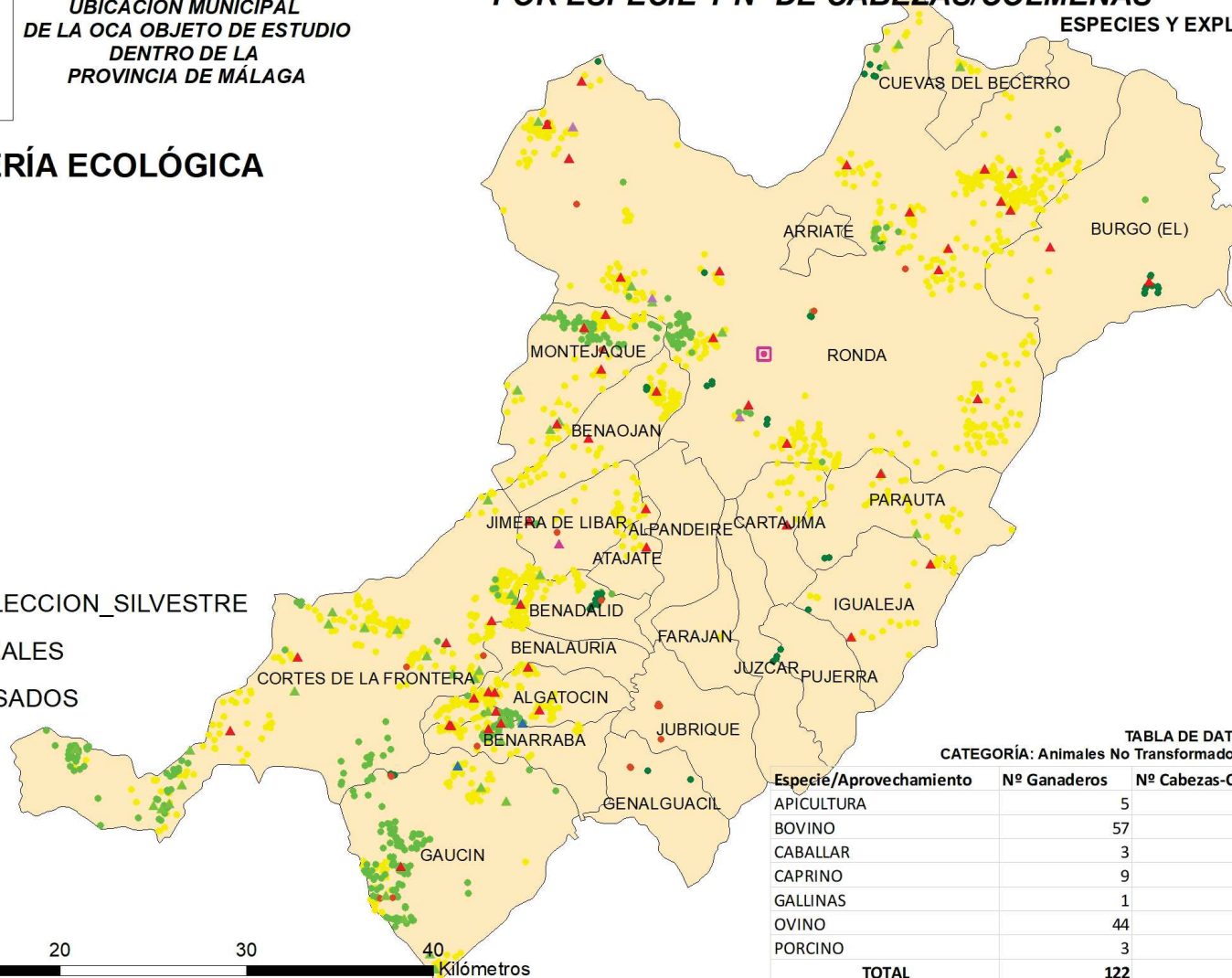

DATOS PRODUCCIÓN ECOLÓGICA (GANADERÍA)
O.C.A. DE RONDA
PROVINCIA DE MÁLAGA

Sistema de Coordenadas:
ED 1950 UTM HUSO 30
Datum:
European 1950
Unidad: Metros

PLANO Nº 48
48.2

DATOS DEL DIBUJO

DIBUJADO POR: ANTONIO BRAVO RODRIGUEZ

FUENTE DEL DATO: SIPEA_01/03/2024

FECHA: 15/06/2024

OFICINAS COMARCALES AGRARIAS DE ANDALUCÍA. DENOMINACIÓN OFICIAL PROVINCIA DE SEVILLA

PROVINCIA	DENOMINACIÓN OFICIAL *	COMARCA	LOCALIDAD SEDE
SEVILLA	Oficina Comarcal Agraria de La Vega de Sevilla	Vega de Sevilla	Cantillana
SEVILLA	Oficina Comarcal Agraria de Los Alcores	Los Alcores	Carmona
SEVILLA	Oficina Comarcal Agraria de la Sierra Norte	Sierra Norte	Cazalla de la Sierra
SEVILLA	Oficina Comarcal Agraria La Campiña	La Campiña	Écija
SEVILLA	Oficina Comarcal Agraria Las Marismas	Las Marismas	Lebrija
SEVILLA	Oficina Comarcal Agraria de la Serranía Sudoeste	Serranía Sudoeste	Marchena
SEVILLA	Oficina Comarcal Agraria de La Campiña - Sierra Sur	Campiña - Sierra Sur	Osuna
SEVILLA	Oficina Comarcal Agraria del Poniente de Sevilla	Poniente de Sevilla	Sanlúcar la Mayor
SEVILLA	Oficina Comarcal Agraria del Bajo Guadalquivir	Bajo Guadalquivir	Utrera

DENOMINACIÓN OFICIAL *	ÁMBITO TERRITORIAL
Oficina Comarcal Agraria de La Vega de Sevilla	Alcalá del Río, Alcolea del Río, La Algaba, Brenes, Burguillos, Castilblanco de los Arroyos, Guillena, Lora del Río, Peñaflor, La Puebla de los Infantes, La Rinconada, Sevilla, Tocina, Villanueva del Río y Minas, Villaverde del Río y Cantillana.
Oficina Comarcal Agraria de Los Alcores	Alcalá de Guadaíra, La Campana, Mairena del Alcor, El Viso del Alcor y Carmona.
Oficina Comarcal Agraria de la Sierra Norte	Alanís, Almadén de la Plata, Cazalla de la Sierra, Constantina, Guadalcanal, Las Navas de la Concepción, El Pedroso, El Real de la Jara y San Nicolás del Puerto
Oficina Comarcal Agraria La Campiña	Fuentes de Andalucía, La Luisiana, Marinaleda, El Rubio, Cañada Rosal y Écija.
Oficina Comarcal Agraria Las Marismas	Las Cabezas de San Juan, El Cuervo y Lebrija.
Oficina Comarcal Agraria de la Serranía Sudoeste	Arahal, Coripe, Morón de la Frontera, Paradas, La Puebla de Cazalla y Marchena.
Oficina Comarcal Agraria de La Campiña - Sierra Sur	Aguadulce, Algámitas, Badolatosa, Casariche, Los Corrales, Estepa, Gilena, Herrera, La Lantejuela, Lora de Estepa, Martín de la Jara, Pedrera, Pruna, La Roda de Andalucía, El Saucejo, Villanueva de San Juan y Osuna.
Oficina Comarcal Agraria del Poniente de Sevilla	Albaida del Aljarafe, Almensilla, Aznalcázar, Aznalcóllar, Benacazón, Bollullos de la Mitación, Bormujos, Camas, Carrión de los Céspedes, Castilleja de Guzmán, Castilleja de la Cuesta, Castilleja del Campo, El Castillo de las Guardas, Coria del Río, Espartinas, El Garrobo, Gelves, Gerena, Gines, Huévar, Isla Mayor, El Madroño, Mairena del Aljarafe, Olivares, Palomares del Río, Pilas, La Puebla del Río, El Ronquillo, Salteras, San Juan de Aznalfarache, Tomares, Umbrete, Valencina de la Concepción, Villamanrique de la Condesa, Villanueva del Ariscal, Santiponce y Sanlúcar la Mayor.
Oficina Comarcal Agraria del Bajo Guadalquivir	El Coronil, Dos Hermanas, Los Molares, Montellano, El Palmar de Troya, Los Palacios y Villafranca y Utrera.

* Elaboración propia en virtud a la Orden de creación de cada una de las OCA, publicadas en el BOJA correspondiente. Ver punto 7.1.1.2.

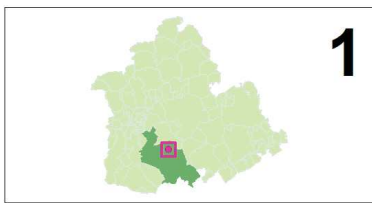

1

UBICACIÓN MUNICIPAL DE LA OCA OBJETO DE ESTUDIO DENTRO DE LA PROVINCIA DE SEVILLA

TABLA DE DATOS MAPA Nº 4

CATEGORIA	ACTIVIDAD	Nº INSTALACIONES INDUSTRIALES
Animales no transformados	Comercializ/Distrib	1
Animales no transformados	Almacenamiento	1
Otros	Comercializ/Distrib	1
Otros	Importación	1
Piensos	Preparación	1
Piensos	Almacenamiento	1
Piensos	Comercializ/Distrib	1
Productos Transformados	Importación	5
Productos Transformados	Almacenamiento	9
Productos Transformados	Comercializ/Distrib	22
Productos Transformados	Exportación	5
Productos Transformados	Preparación	18
Vegetales no transformados	Almacenamiento	6
Vegetales no transformados	Preparación	7
Vegetales no transformados	Importación	3
Vegetales no transformados	Comercializ/Distrib	17
Vegetales no transformados	Exportación	3
Vinos	Almacenamiento	2
Vinos	Preparación	1
Vinos	Exportación	1
Vinos	Comercializ/Distrib	3
TOTAL		109

TABLA DE DATOS MAPA Nº 2 y 3:
CATEGORÍA: Vegetales No Transformados. ACTIVIDAD: Producción Agraria.

Aprovechamiento	Nº de Agricultores	Superficie (Ha.)	Producción Estimada (Kg.)	Nº de Recintos
AROMAS Y MEDICINALES	9	8,56	627.041	17
BARBECHO Y ABONO VERDE	23	551,88	10.647	157
BOSQUE Y RECOLECCION SILVESTRE	1	0,18	0	1
CÍTRICOS	5	63,69	2.976.140	10
FRUTALES DE HUESO (REGADÍO)	4	31,41	448.405	8
FRUTALES DE PEPITA. (REGADÍO)	4	9,62	106.380	8
FRUTALES DE SECANO	10	134,29	790.606	28
HERBÁCEOS DE REGADÍO	9	70,79	123.417	16
HERBÁCEOS SECANO	28	1.706,25	3.505.893	236
HORTICOLAS AL AIRE LIBRE	8	179,34	3.151.510	23
HORTICOLAS BAJO PLÁSTICO	1	0,19	3.800	1
OLIVAR	55	1.164,27	2.072.772	254
PASTOS	9	1.303,45	60.601	336
PLATANERAS Y SUBTROPICALES	8	2,28	37.006	15
PRADOS Y PASTIZALES	2	1,95	373	2
SEMILLAS Y VIVEROS	2	0,62	1.373	3
UVA DE MESA	1	34,68	138.720	3
VIÑEDO PARA VINIFICACIÓN	1	4,35	34.365	8
TOTAL	180	5.267,80	14.089.049	1.126

UBICACIÓN DE LOS RECINTOS SIGPAC 2024

LEYENDA 2: (RECINTOS AGRÍCOLAS)

- VIÑEDO_PARA_VINIFICACIÓN
- UVA_DE_MESA
- SEMILLAS_Y_VIVEROS
- PLATANERAS_Y_SUBTROPICALES
- OLIVAR
- HORTICOLAS_BAJO_PLÁSTICO
- HORTICOLAS_AL_AIRE_LIBRE
- HERBÁCEOS_SECANO
- HERBÁCEOS_DE_REGADÍO
- FRUTALES_DE_SECANO
- FRUTALES_DE_PEPITA_(REGADÍO)
- FRUTALES_DE_HUESO_(REGADÍO)
- CÍTRICOS
- BARBECHO_Y_ABONO_VERDE
- AROMAS_Y_MEDICINALES
- UBICACION_OCA
- OCA_DEL_BAJO_GUADALQUIVIR

2

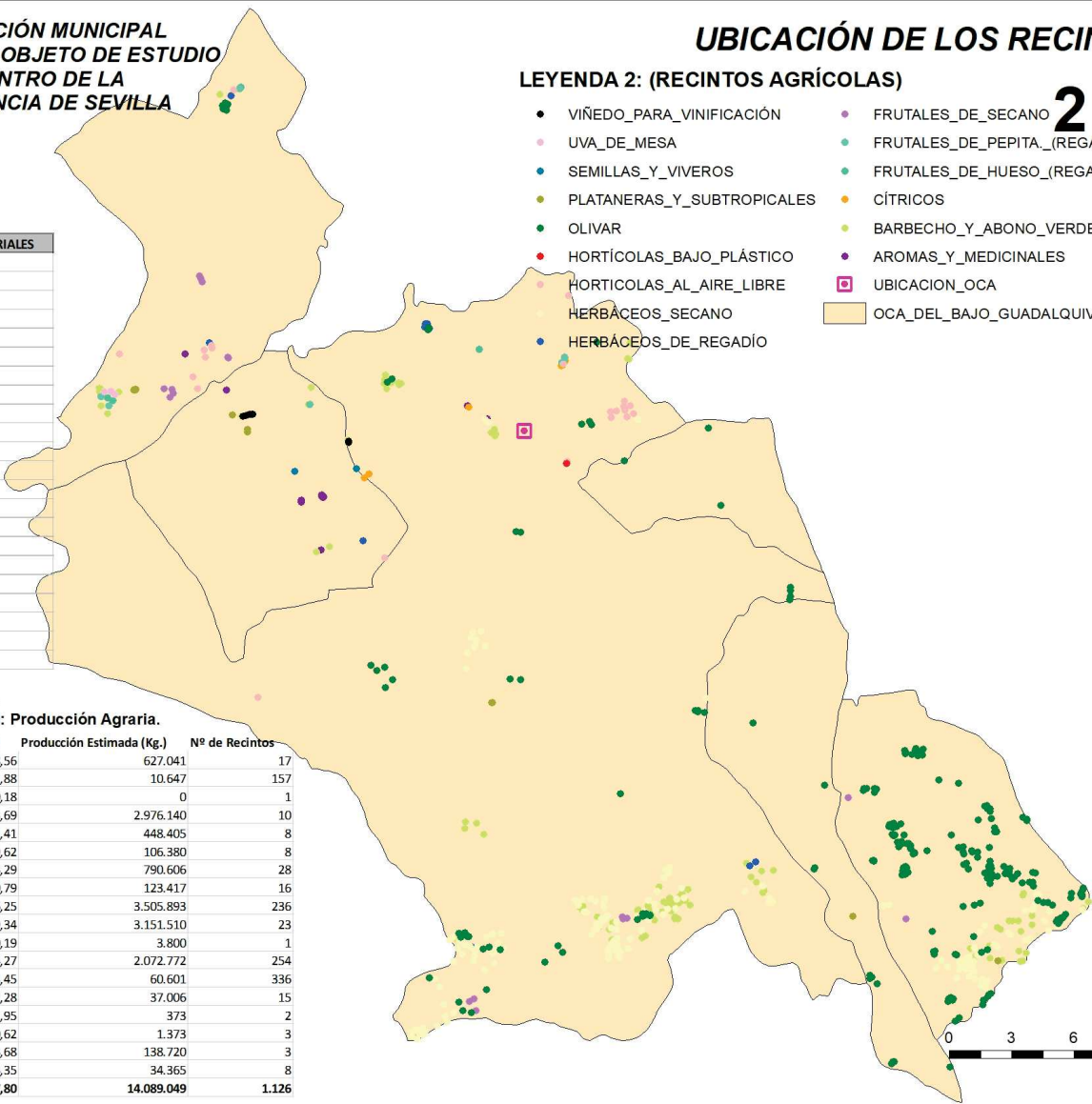

RECINTOS GANADEROS

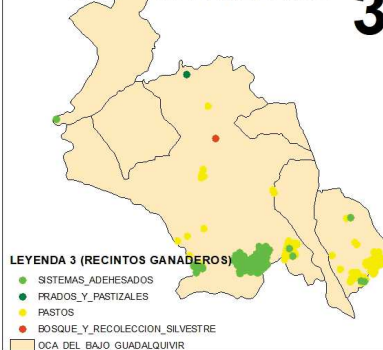

3

INSTALACIONES INDUSTRIALES

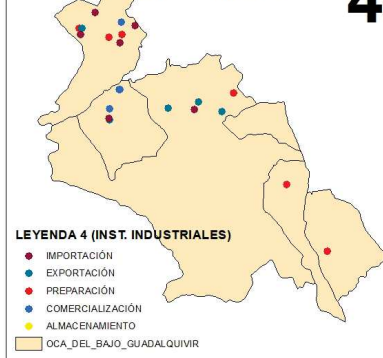

4



ZONIFICACIÓN DE LOS SISTEMAS ECOLÓGICOS DE PRODUCCIÓN EN ANDALUCÍA



DATOS PRODUCCIÓN ECOLÓGICA

O.C.A DEL BAJO GUADALQUIVIR
PROVINCIA DE SEVILLA

Sistema de Coordenadas:
ED 1950 UTM HUSO 30
Datum:
European 1950
Unidad: Metros

PLANO Nº 49
49.1

DATOS DEL DIBUJO

DIBUJADO POR: ANTONIO BRAVO RODRIGUEZ

FUENTE DEL DATO: SIPEA_01/03/2024

FECHA: 15/06/2024

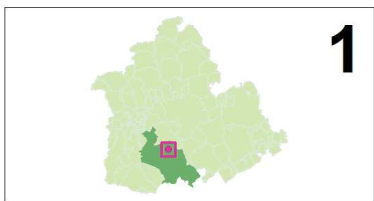

1

UBICACIÓN DE LOS RECINTOS GANADEROS SIGPAC 2024, Y DE LA EXPLOTACIONES REGA, POR ESPECIE Y N° DE CABEZAS/COLMENAS

UBICACIÓN MUNICIPAL DE LA OCA OBJETO DE ESTUDIO DENTRO DE LA PROVINCIA DE SEVILLA

ESPECIES Y EXPLOTACIONES GANADERAS



TABLA DE DATOS MAPA
CATEGORÍA: Animales No Transformados. ACTIVIDAD: Producción Agraria.

Especie/Aprovechamiento	Nº Ganaderos	Nº Cabezas-Colmenas	Nº de Explotaciones Ganaderas
APICULTURA		1	50
BOVINO	11	561	11
OVINO	1	10	6
TOTAL	13	621	18

LEYENDA: GANADERÍA ECOLÓGICA

- UBICACION_OCA
- BOVINO
- OVINO
- APICULTURA
- BOSQUE_Y_RECOLECCION_SILVESTRE
- PRADOS_Y_PASTIZALES
- SISTEMAS_ADEHESADOS
- PASTOS
- OCA_DEL_BAJO_GUADALQUIVIR

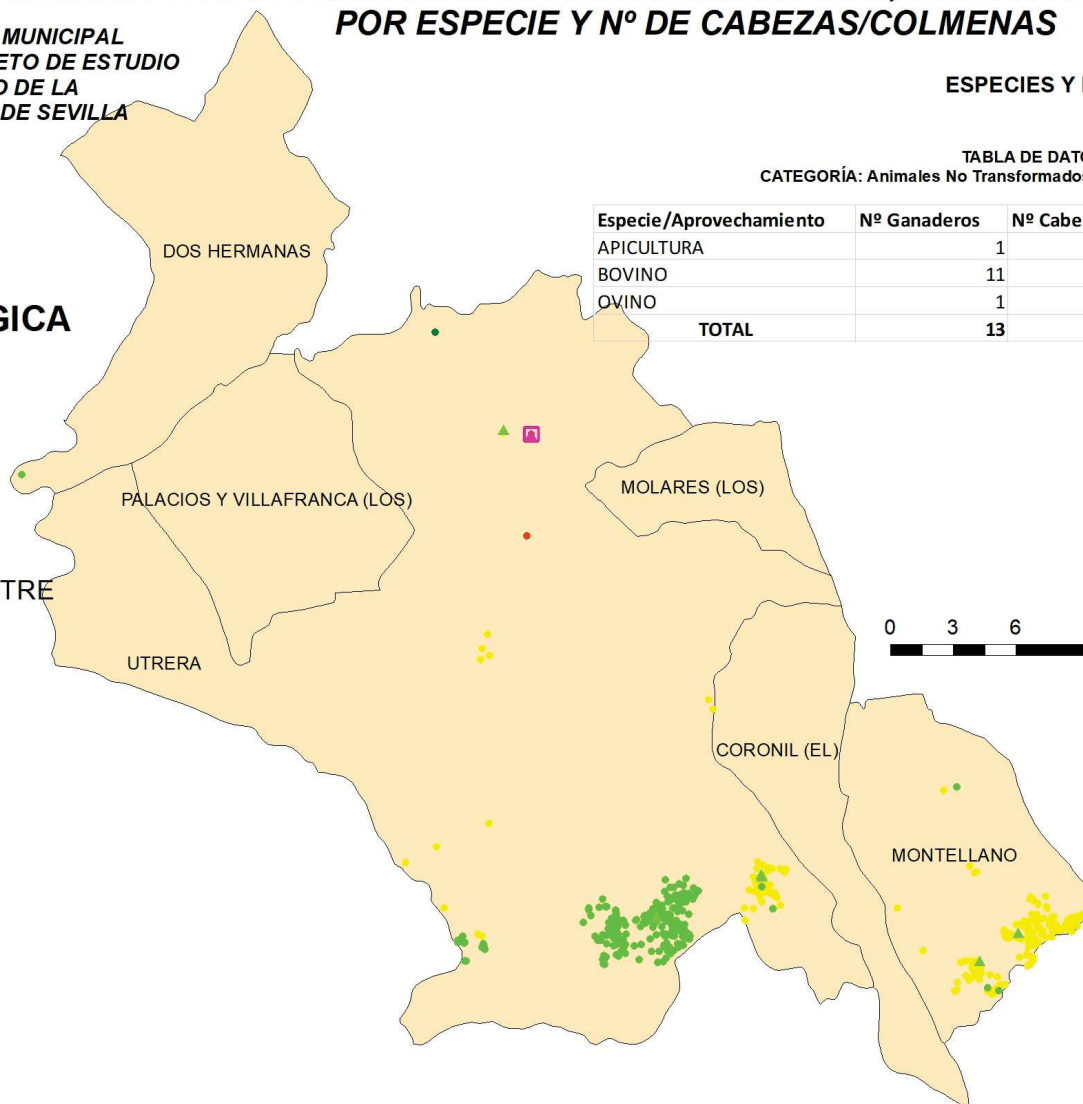

ZONIFICACIÓN DE LOS SISTEMAS ECOLÓGICOS DE PRODUCCIÓN EN ANDALUCÍA



DATOS PRODUCCIÓN ECOLÓGICA (GANADERÍA)
O.C.A. DEL BAJO GUADALQUIVIR
PROVINCIA DE SEVILLA

Sistema de Coordenadas:
ED 1950 UTM HUSO 30
Datum:
European 1950
Unidad: Metros

PLANO Nº 49
49.2

DATOS DEL DIBUJO

DIBUJADO POR: ANTONIO BRAVO RODRIGUEZ

FUENTE DEL DATO: SIPEA_01/03/2024

FECHA: 15/06/2024

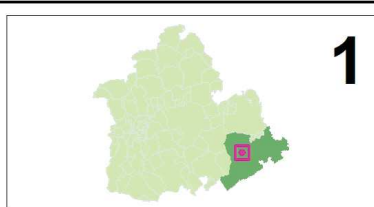

1

UBICACIÓN MUNICIPAL DE LA OCA OBJETO DE ESTUDIO DENTRO DE LA PROVINCIA DE SEVILLA

UBICACIÓN DE LOS RECINTOS SIGPAC 2024

2

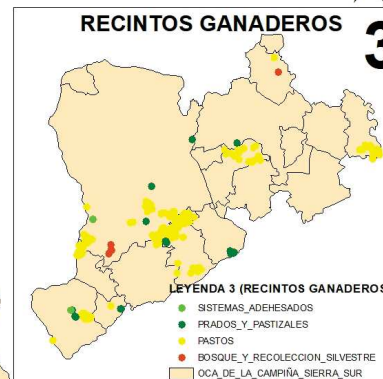

3

- LEYENDA 3 (RECINTOS GANADEROS)**
- SISTEMAS_ADEHESADOS
 - PRADOS_Y_PASTIZALES
 - PASTOS
 - BOSQUE_Y_RECOLECCION_SILVESTRE
 - OCA_DE_LA_CAMPIÑA_SIERRA_SUR

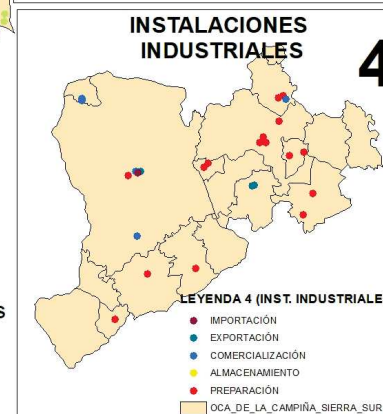

4

INSTALACIONES INDUSTRIALES

- LEYENDA 4 (INST. INDUSTRIALES)**
- IMPORTACIÓN
 - EXPORTACIÓN
 - COMERCIALIZACIÓN
 - ALMACENAMIENTO
 - PREPARACIÓN
 - OCA_DE_LA_CAMPIÑA_SIERRA_SUR

TABLA DE DATOS MAPA Nº 4

CATEGORIA	ACTIVIDAD	Nº INSTALACIONES INDUSTRIALES
Animales no transformados	Comercializ/Distrib	2
Animales no transformados	Almacenamiento	1
Animales no transformados	Preparación	2
Productos Transformados	Importación	1
Productos Transformados	Almacenamiento	6
Productos Transformados	Exportación	3
Productos Transformados	Comercializ/Distrib	14
Productos Transformados	Preparación	25
Vegetales no transformados	Preparación	4
Vegetales no transformados	Comercializ/Distrib	4
Vegetales no transformados	Almacenamiento	1
Vinos	Comercializ/Distrib	1
TOTAL		64

TABLA DE DATOS MAPA Nº 2 y 3:
CATEGORÍA: Vegetales No Transformados. ACTIVIDAD: Producción Agraria.

Aprovechamiento	Nº de Agricultores	Superficie (Ha.)	Producción Estimada (Kg.)	Nº de Recintos
AROMAS Y MEDICINALES	4	8,49	140.840	5
BARBECHO Y ABONO VERDE	19	224,05	731	72
BOSQUE Y RECOLECCION SILVESTRE	4	3,04	0	7
CÍTRICOS	1	0,65	19.500	1
FRUTALES DE HUESO (REGADÍO)	3	47,82	19.797	8
FRUTALES DE PEPITA. (REGADÍO)	1	1,84	27.600	1
FRUTALES DE SECANO	15	240,48	63.862	46
FRUTALES REGADÍO PARA TRANSFORMACIÓN	1	2,94	58.800	2
HERBÁCEOS DE REGADÍO	8	34,22	148.146	13
HERBÁCEOS SECANO	23	307,69	531.266	76
HORTICOLAS AL AIRE LIBRE	42	162,22	571.072	131
OLIVAR	250	6.211,92	13.451.282	1.012
PASTOS	4	1.667,09	170.258	99
PLATANERAS Y SUBTROPICALES	1	0,23	4.600	1
PRADOS Y PASTIZALES	7	19,91	1.992	19
SISTEMAS ADEHESADOS	2	1,53	153	2
VIÑEDO PARA VINIFICACIÓN	1	2,10	3.400	1
TOTAL	386	8.936,22	15.278.399	2.160

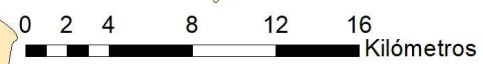

LEYENDA 2: (RECINTOS AGRÍCOLAS)

- CÍTRICOS
- OLIVAR
- PLATANERAS_Y_SUBTROPICALES
- HERBÁCEOS_DE_REGADÍO
- HORTICOLAS_AL_AIRE_LIBRE
- HERBÁCEOS_SECANO
- FRUTALES_REGADÍO_PARA_TRANSFORMACIÓN
- FRUTALES_DE_SECANO

- FRUTALES_DE_PEPITA._(REGADÍO)
- FRUTALES_DE_HUESO_(REGADÍO)
- BARBECHO_Y_ABONO_VERDE
- AROMAS_Y_MEDICINALES
- UBICACION_OCA
- OCA_DE_LA_CAMPIÑA_SIERRA_SUR

ZONIFICACIÓN DE LOS SISTEMAS ECOLÓGICOS DE PRODUCCIÓN EN ANDALUCÍA



DATOS PRODUCCIÓN ECOLÓGICA

O.C.A DE LA CAMPIÑA-SIERRA SUR
PROVINCIA DE SEVILLA

Sistema de Coordenadas:
ED 1950 UTM HUSO 30
Datum:
European 1950
Unidad: Metros

PLANO Nº 50
50.1

DATOS DEL DIBUJO

DIBUJADO POR: ANTONIO BRAVO RODRIGUEZ

FUENTE DEL DATO: SIPEA_01/03/2024

FECHA: 15/06/2024

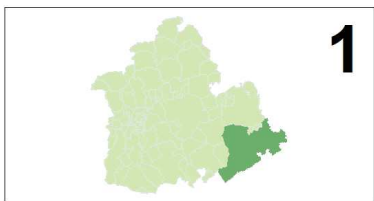

1

UBICACIÓN DE LOS RECINTOS GANADEROS SIGPAC 2024, Y DE LA EXPLOTACIONES REGA, POR ESPECIE Y N° DE CABEZAS/COLMENAS

UBICACIÓN MUNICIPAL DE LA OCA OBJETO DE ESTUDIO DENTRO DE LA PROVINCIA DE SEVILLA

ESPECIES Y EXPLOTACIONES GANADERAS



LEYENDA: GANADERÍA ECOLÓGICA

- ▲ APICULTURA
- ▲ PORCINO
- ▲ BOVINO
- ▲ OVINO
- UBICACION_OCA
- BOSQUE_Y_RECOLECCION_SILVESTRE
- SISTEMAS_ADEHESADOS
- PRADOS_Y_PASTIZALES
- PASTOS
- OCA_DE_LA_CAMPIÑA_SIERRA_SUR



TABLA DE DATOS MAPA
CATEGORÍA: Animales No Transformados. ACTIVIDAD: Producción Agraria.

Especie/Aprovechamiento	Nº Ganaderos	Nº Cabezas-Colmenas	Nº de Explotaciones Ganaderas
APICULTURA	4	538	4
BOVINO	7	49	9
OVINO	3	160	3
PORCINO	1	94	1
TOTAL	15	841	17

ZONIFICACIÓN DE LOS SISTEMAS ECOLÓGICOS DE PRODUCCIÓN EN ANDALUCÍA

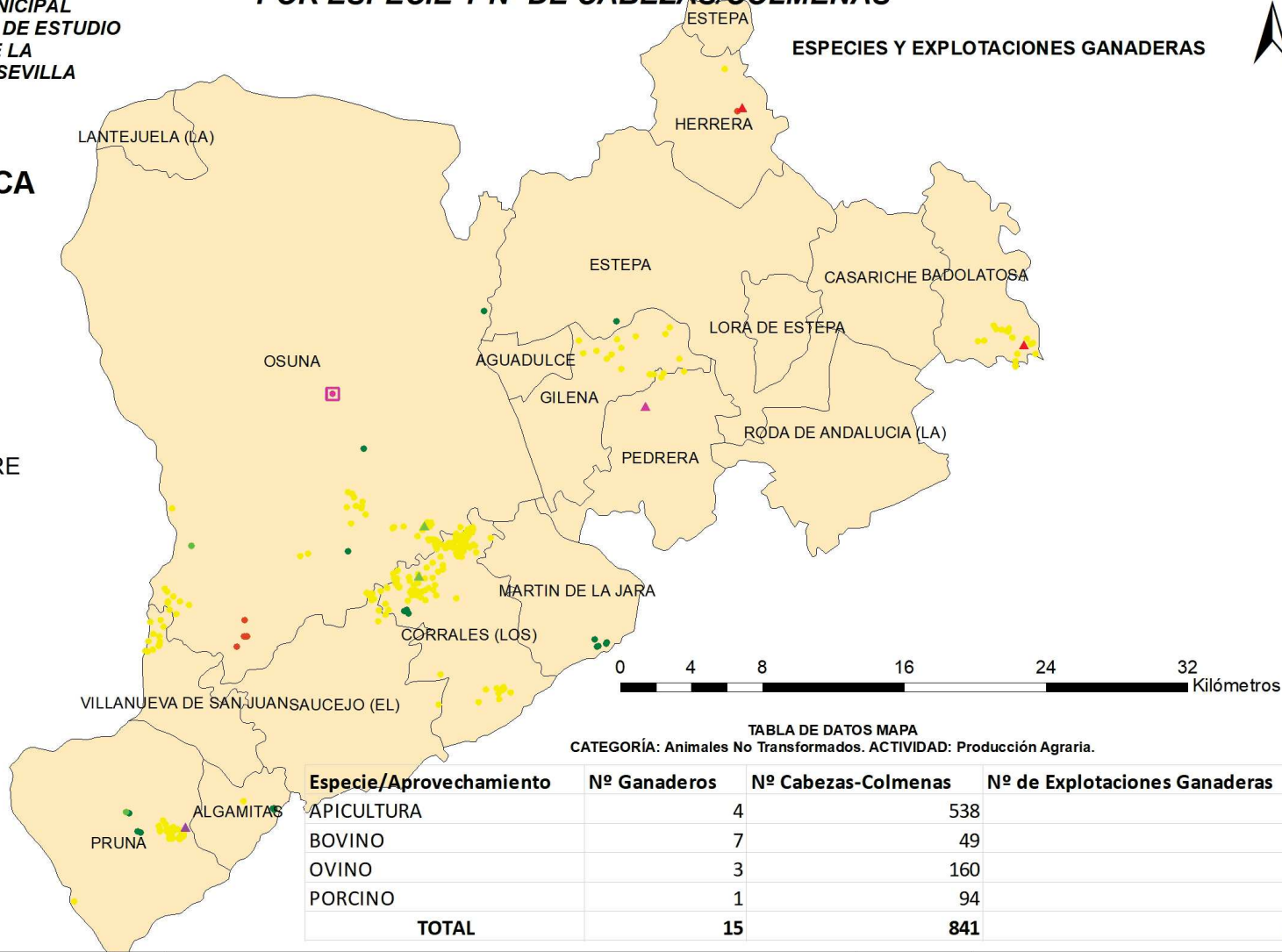

DATOS PRODUCCIÓN ECOLÓGICA (GANADERÍA)

O.C.A. DE LA CAMPIÑA-SIERRA SUR
PROVINCIA DE SEVILLA

Sistema de Coordenadas:
ED 1950 UTM HUSO 30
Datum:
European 1950
Unidad: Metros

PLANO Nº 50
50.2

DATOS DEL DIBUJO

DIBUJADO POR: ANTONIO BRAVO RODRIGUEZ

FUENTE DEL DATO: SIPEA_01/03/2024

FECHA: 15/06/2024

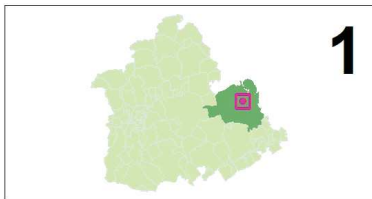

1

UBICACIÓN MUNICIPAL DE LA OCA OBJETO DE ESTUDIO DENTRO DE LA PROVINCIA DE SEVILLA

UBICACIÓN DE LOS RECINTOS SIGPAC 2024

2

RECINTOS GANADEROS

3

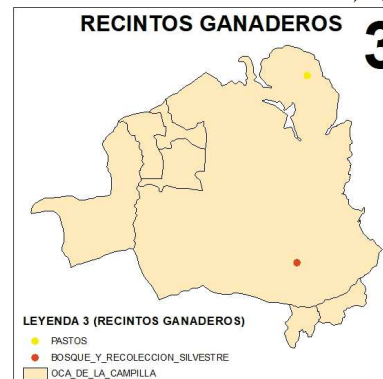

LEYENDA 3 (RECINTOS GANADEROS)
 ● PASTOS
 ● BOSQUE_Y_RECOLECCION_SILVESTRE
 ■ OCA_DE_LA_CAMPILLA

INSTALACIONES INDUSTRIALES

4

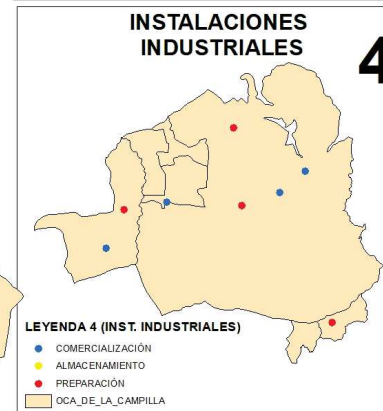

LEYENDA 4 (INST. INDUSTRIALES)
 ● COMERCIALIZACIÓN
 ● ALMACENAMIENTO
 ● PREPARACIÓN
 ■ OCA_DE_LA_CAMPILLA

LEYENDA 2: (RECINTOS AGRÍCOLAS)

- UBICACION_OCA
- PLATANERAS_Y_SUBTROPICALES
- OLIVAR
- HORTÍCOLAS_BAJO_PLÁSTICO
- HORTICOLAS_AL_AIRE_LIBRE
- HERBÁCEOS_SECANO
- HERBÁCEOS_DE_REGADÍO
- FRUTALES_DE_SECANO
- FRUTALES_DE_PEPITA_(REGADÍO)
- FRUTALES_DE_HUESO_(REGADÍO)
- CÍTRICOS
- BARBECHO_Y_ABONO_VERDE
- AROMAS_Y_MEDICINALES
- OCA_DE_LA_CAMPILLA

TABLA DE DATOS MAPA N° 2 y 3:

CATEGORÍA: Vegetales No Transformados. ACTIVIDAD: Producción Agraria.

Aprovechamiento	Nº de Agricultores	Superficie (Ha.)	Producción Estimada (Kg.)	Nº de Recintos
AROMAS Y MEDICINALES	3	12,29	490.382	3
BARBECHO Y ABONO VERDE	7	31,20	635	14
BOSQUE Y RECOLECCION SILVESTRE	1	0,11	0	1
CÍTRICOS	3	26,09	1.048.325	6
FRUTALES DE HUESO (REGADÍO)	3	6,40	4.322	10
FRUTALES DE PEPITA. (REGADÍO)	2	1,31	26.200	2
FRUTALES DE SECANO	14	156,22	44.243	37
HERBÁCEOS DE REGADÍO	4	93,75	305.954	5
HERBÁCEOS SECANO	10	256,98	428.834	34
HORTICOLAS AL AIRE LIBRE	10	35,55	125.989	29
HORTÍCOLAS BAJO PLÁSTICO	2	0,40	19.800	6
OLIVAR	81	2.285,68	5.852.093	392
PASTOS	1	0,39	1	1
PLATANERAS Y SUBTROPICALES	1	0,14	2.800	1
TOTAL	142	2.906,51	8.349.578	541

TABLA DE DATOS MAPA N° 4

CATEGORÍA	ACTIVIDAD	Nº INSTALACIONES INDUSTRIALES
Animales no transformados	Comercializ/Distrib	4
Animales no transformados	Almacenamiento	2
Productos Transformados	Almacenamiento	4
Productos Transformados	Comercializ/Distrib	9
Productos Transformados	Preparación	8
Vegetales no transformados	Preparación	2
Vegetales no transformados	Almacenamiento	2
Vegetales no transformados	Comercializ/Distrib	7
Vinos	Almacenamiento	1
Vinos	Comercializ/Distrib	1
TOTAL		40

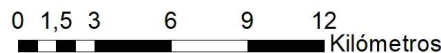

ZONIFICACIÓN DE LOS SISTEMAS ECOLÓGICOS DE PRODUCCIÓN EN ANDALUCÍA



DATOS PRODUCCIÓN ECOLÓGICA

**O.C.A DE LA CAMPIÑA
PROVINCIA DE SEVILLA**

Sistema de Coordenadas:
ED 1950 UTM HUSO 30
Datum:
European 1950
Unidad: Metros

**PLANO N° 51
51.1**

DATOS DEL DIBUJO

DIBUJADO POR: ANTONIO BRAVO RODRIGUEZ

FUENTE DEL DATO: SIPEA_01/03/2024

FECHA: 15/06/2024

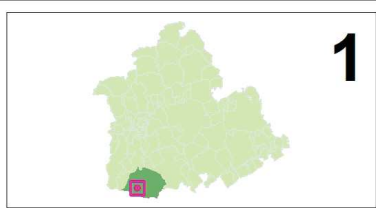

1

UBICACIÓN MUNICIPAL DE LA OCA OBJETO DE ESTUDIO DENTRO DE LA PROVINCIA DE SEVILLA

UBICACIÓN DE LOS RECINTOS SIGPAC 2024

2



3

RECINTOS GANADEROS

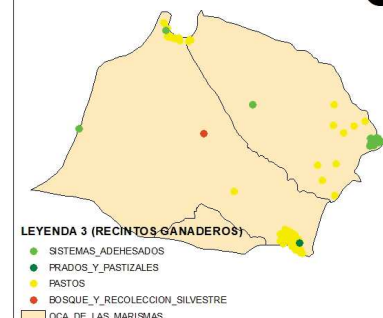

LEYENDA 3 (RECINTOS GANADEROS)

- SISTEMAS_ADEHESADOS
- PRADOS_Y_PASTIZALES
- PASTOS
- BOSQUE_Y_RECOLECCION_SILVESTRE
- OCA_DE_LAS_MARISMAS

LEYENDA 2: (RECINTOS AGRÍCOLAS)

- UBICACION_OCA
- VIÑEDO_PARA_VINIFICACIÓN
- OLIVAR
- HORTÍCOLAS_BAJO_PLÁSTICO
- HORTICOLAS_AL_AIRE_LIBRE
- HERBÁCEOS_SECANO
- HERBÁCEOS_DE_REGADÍO
- FRUTALES_DE_SECANO
- FRUTALES_DE_HUESO_(REGADÍO)
- CÍTRICOS
- BARBECHO_Y_ABONO_VERDE
- AROMAS_Y_MEDICINALES
- OCA_DE_LAS_MARISMAS

TABLA DE DATOS MAPA Nº 2 y 3:

CATEGORÍA: Vegetales No Transformados. ACTIVIDAD: Producción Agraria.

Aprovechamiento	Nº de Agricultores	Superficie (Ha.)	Producción Estimada (Kg.)	Nº de Recintos
AROMAS Y MEDICINALES	2	1,43	58.760	7
BARBECHO Y ABONO VERDE	15	275,86	5.610	66
BOSQUE Y RECOLECCION SILVESTRE	1	1,42	0	1
CÍTRICOS	2	0,55	17.042	3
FRUTALES DE HUESO (REGADÍO)	3	8,51	6.912	6
FRUTALES DE PEPITA. (REGADÍO)	1	0,04	1.147	2
FRUTALES DE SECANO	8	104,25	43.638	30
HERBÁCEOS DE REGADÍO	4	7,91	40.574	6
HERBÁCEOS SECANO	17	752,01	1.539.359	110
HORTICOLAS AL AIRE LIBRE	2	27,13	1.358.893	8
HORTÍCOLAS BAJO PLÁSTICO	1	0,25	0	1
OLIVAR	13	655,40	1.302.057	84
PASTOS	7	771,74	65.113	25
PRADOS Y PASTIZALES	2	1,58	173	6
VIÑEDO PARA VINIFICACIÓN	2	1,51	6.077	3
TOTAL	80	2.609,59	4.445.355	358



4

INSTALACIONES INDUSTRIALES



LEYENDA 4 (INST. INDUSTRIALES)

- OCA_DE_LAS_MARISMAS

NO EXISTE INDUSTRIAS ECOLÓGICAS

TABLA DE DATOS MAPA Nº 4

CATEGORÍA	ACTIVIDAD	Nº INSTALACIONES INDUSTRIALES
Animales no transformados	Comercializ/Distrib	1
Productos Transformados	Comercializ/Distrib	2
Productos Transformados	Preparación	1
Vegetales no transformados	Comercializ/Distrib	2
TOTAL		6

ZONIFICACIÓN DE LOS SISTEMAS ECOLÓGICOS DE PRODUCCIÓN EN ANDALUCÍA



DATOS PRODUCCIÓN ECOLÓGICA

O.C.A DE LAS MARISMAS
PROVINCIA DE SEVILLA

Sistema de Coordenadas:
ED 1950 UTM HUSO 30
Datum:
Europeo 1950
Unidad: Metros

PLANO Nº 52
52.1

DATOS DEL DIBUJO

DIBUJADO POR: ANTONIO BRAVO RODRIGUEZ

FUENTE DEL DATO: SIPEA_01/03/2024

FECHA: 15/06/2024

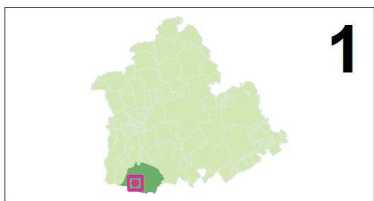

1

UBICACIÓN DE LOS RECINTOS GANADEROS SIGPAC 2024, Y DE LA EXPLOTACIONES REGA, POR ESPECIE Y Nº DE CABEZAS/COLMENAS

UBICACIÓN MUNICIPAL DE LA OCA OBJETO DE ESTUDIO DENTRO DE LA PROVINCIA DE SEVILLA

ESPECIES Y EXPLOTACIONES GANADERAS



LEYENDA: GANADERÍA ECOLÓGICA

- ▲ OVINO
- ▲ BOVINO
- ▲ APICULTURA
- ◻ UBICACION_OCA
- BOSQUE_Y_RECOLECCION_SILVESTRE
- PASTOS
- PRADOS_Y_PASTIZALES
- SISTEMAS_ADEHESADOS
- OCA_DE_LAS_MARISMAS



TABLA DE DATOS MAPA
CATEGORÍA: Animales No Transformados. ACTIVIDAD: Producción Agraria.

Especie/Aprovechamiento	Nº Ganaderos	Nº Cabezas-Colmenas	Nº de Explotaciones Ganaderas
APICULTURA	1	130	1
BOVINO	5	186	5
CAPRINO	1	8	1
OVINO	1	3	6
TOTAL	8	327	13

ZONIFICACIÓN DE LOS SISTEMAS ECOLÓGICOS DE PRODUCCIÓN EN ANDALUCÍA

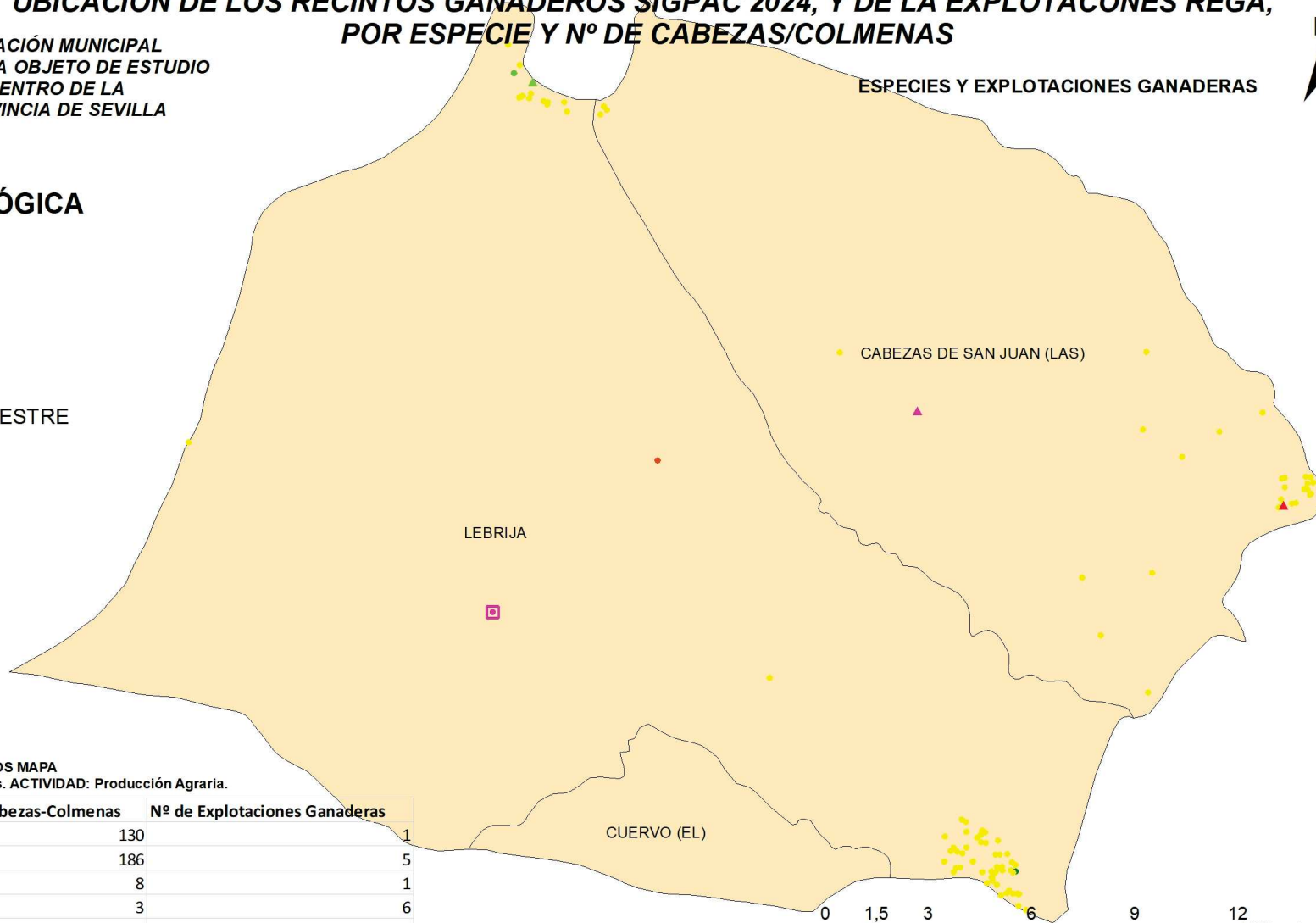

DATOS PRODUCCIÓN ECOLÓGICA (GANADERÍA)
O.C.A. DE LAS MARISMAS
PROVINCIA DE SEVILLA

Sistema de Coordenadas:
ED 1950 UTM HUSO 30
Datum:
European 1950
Unidad: Metros

PLANO Nº 52
52.2

DATOS DEL DIBUJO

DIBUJADO POR: ANTONIO BRAVO RODRIGUEZ

FUENTE DEL DATO: SIPEA_01/03/2024

FECHA: 15/06/2024

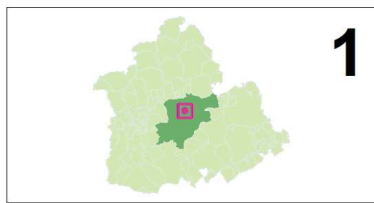

1

UBICACIÓN MUNICIPAL DE LA OCA OBJETO DE ESTUDIO DENTRO DE LA PROVINCIA DE SEVILLA

LEYENDA 2: (RECINTOS AGRÍCOLAS)

- PLATANERAS_Y_SUBTROPICALES
- OLIVAR
- HORTÍCOLAS_BAJO_PLÁSTICO
- HORTICOLAS_AL_AIRE_LIBRE
- HERBÁCEOS_SECANO
- HERBÁCEOS_DE_REGADÍO
- FRUTALES_DE_SECANO
- FRUTALES_DE_PEPITA_(REGADÍO)
- FRUTALES_DE_HUESO_(REGADÍO)
- CÍTRICOS
- BARBECHO_Y_ABONO_VERDE
- AROMAS_Y_MEDICINALES
- UBICACION_OCA
- OCA_DE_LOS_ALCORES

TABLA DE DATOS MAPA Nº 4

CATEGORIA	ACTIVIDAD	Nº INSTALACIONES INDUSTRIALES
Animales no transformados	Comercializ/Distrib	3
Animales no transformados	Almacenamiento	1
Animales no transformados	Preparación	1
Otros	Preparación	1
Otros	Importación	1
Piensos	Comercializ/Distrib	3
Piensos	Preparación	3
Productos Transformados	Almacenamiento	3
Productos Transformados	Importación	1
Productos Transformados	Comercializ/Distrib	14
Productos Transformados	Exportación	4
Productos Transformados	Preparación	18
Vegetales no transformados	Importación	1
Vegetales no transformados	Preparación	8
Vegetales no transformados	Almacenamiento	2
Vegetales no transformados	Exportación	3
Vegetales no transformados	Comercializ/Distrib	12
Vinos	Almacenamiento	2
Vinos	Preparación	1
Vinos	Exportación	1
Vinos	Comercializ/Distrib	4
TOTAL		87

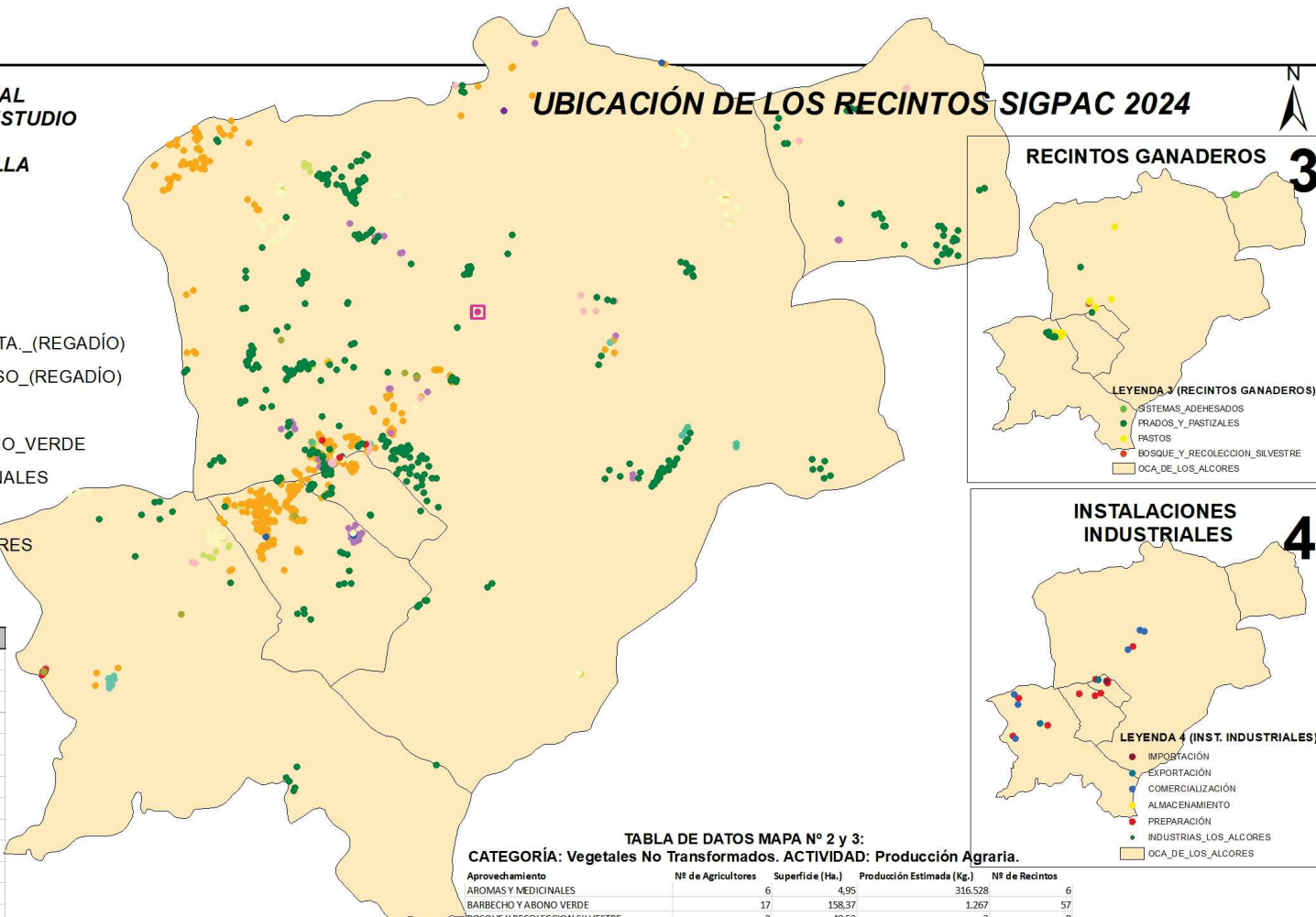

UBICACIÓN DE LOS RECINTOS SIGPAC 2024

RECINTOS GANADEROS



- LEYENDA 3 (RECINTOS GANADEROS)**
- SISTEMAS_ADEHESADOS
 - PRADOS_Y_PASTIZALES
 - PASTOS
 - BOSQUE_Y_RECOLECCION_SILVESTRE
 - OCA_DE_LOS_ALCORES

INSTALACIONES INDUSTRIALES

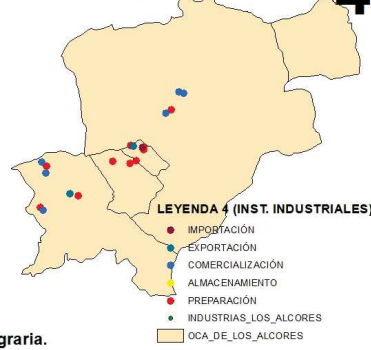

- LEYENDA 4 (INST. INDUSTRIALES)**
- IMPORTACIÓN
 - EXPORTACIÓN
 - COMERCIALIZACIÓN
 - ALMACENAMIENTO
 - PREPARACIÓN
 - INDUSTRIAS_LOS_ALCORES
 - OCA_DE_LOS_ALCORES

TABLA DE DATOS MAPA Nº 2 y 3: CATEGORÍA: Vegetales No Transformados. ACTIVIDAD: Producción Agraria.

Aprovechamiento	Nº de Agricultores	Superficie (Ha.)	Producción Estimada (Kg.)	Nº de Recintos
AROMAS Y MEDICINALES	6	4,95	316.528	6
BARBECHO Y ABONO VERDE	17	158,37	1.267	57
BOSQUE Y RECOLECCION SILVESTRE	3	40,53	3	8
CÍTRICOS	75	794,98	35.396.131	379
CÍTRICOS PARA TRANSFORMACION	4	19,53	586.500	10
FRUTALES DE HUESO (REGADÍO)	1	11,60	1	1
FRUTALES DE PEPITA, (REGADÍO)	3	13,47	315.415	13
FRUTALES DE SECANO	11	60,43	100.130	45
HERBÁCEOS DE REGADÍO	6	15,48	96.189	9
HERBÁCEOS SECANO	20	591,45	956.728	82
HORTÍCOLAS ALAIRE LIBRE	12	136,30	777.499	29
HORTÍCOLAS BAJO PLÁSTICO	3	1,71	52.650	8
OLIVAR	70	2.228,19	4.752.956	404
PASTOS	1	0,13	9	1
PLATANERAS Y SUBTROPICALES	6	1,64	33.000	8
PRADOS Y PASTIZALES	3	101,97	13.565	9
TOTAL	241	4.180,73	43.398.571	1.069



ZONIFICACIÓN DE LOS SISTEMAS ECOLÓGICOS DE PRODUCCIÓN EN ANDALUCÍA



DATOS PRODUCCIÓN ECOLÓGICA

O.C.A DE LOS ALCORES
PROVINCIA DE SEVILLA

Sistema de Coordenadas:
ED 1950 UTM HUSO 30
Datum:
European 1950
Unidad: Metros

PLANO Nº 53
53.1

DATOS DEL DIBUJO

DIBUJADO POR: ANTONIO BRAVO RODRIGUEZ

FUENTE DEL DATO: SIPEA_01/03/2024

FECHA: 15/06/2024

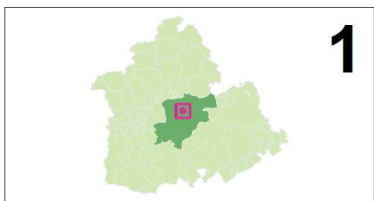

1

UBICACIÓN DE LOS RECINTOS GANADEROS SIGPAC 2024, Y DE LA EXPLOTACIONES REGA, POR ESPECIE Y N° DE CABEZAS/COLMENAS

UBICACIÓN MUNICIPAL DE LA OCA OBJETO DE ESTUDIO DENTRO DE LA PROVINCIA DE SEVILLA

ESPECIES Y EXPLOTACIONES GANADERAS



LEYENDA: GANADERÍA ECOLÓGICA

- UBICACION_OCA
- ▲ PORCINO
- ▲ GALLINA
- ▲ BOVINO
- BOSQUE_Y_RECOLECCION_SILVESTRE
- PASTOS
- PRADOS_Y_PASTIZALES
- SISTEMAS_ADEHESADOS
- OCA_DE_LOS_ALCORES



TABLA DE DATOS MAPA
CATEGORÍA: Animales No Transformados. ACTIVIDAD: Producción Agraria.

Especie/Aprovechamiento	Nº Ganaderos	Nº Cabezas-Colmenas	Nº de Explotaciones Ganaderas
BOVINO	3	10	3
GALLINAS	2	654	2
PORCINO	1	0	1
TOTAL	6	664	6



ZONIFICACIÓN DE LOS SISTEMAS ECOLÓGICOS DE PRODUCCIÓN EN ANDALUCÍA

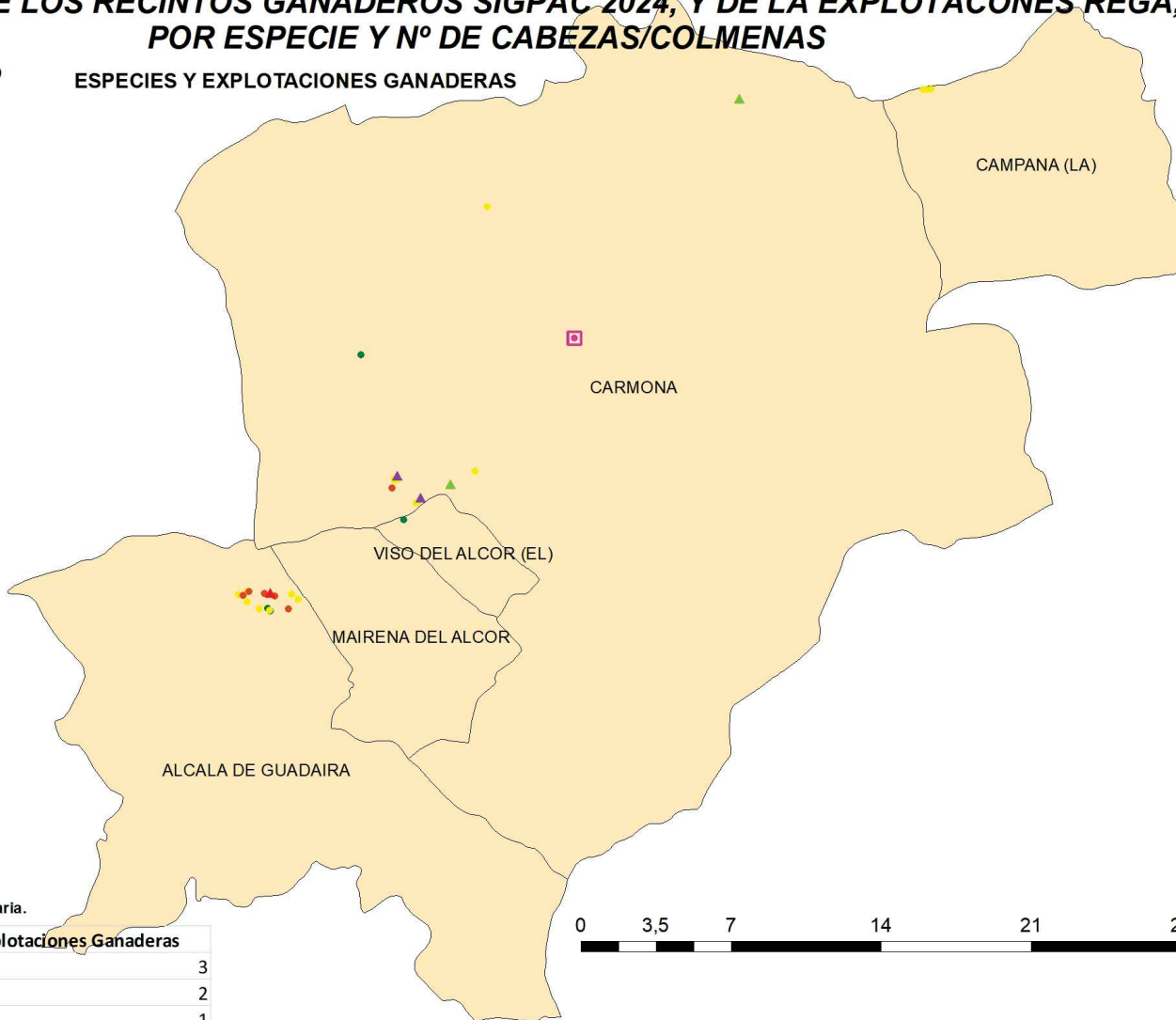

DATOS PRODUCCIÓN ECOLÓGICA (GANADERÍA)
O.C.A. DE LOS ALCORES
PROVINCIA DE SEVILLA

Sistema de Coordenadas:
ED 1950 UTM HUSO 30
Datum:
European 1950
Unidad: Metros

PLANO Nº 53
53.2

DATOS DEL DIBUJO

DIBUJADO POR: ANTONIO BRAVO RODRIGUEZ

FUENTE DEL DATO: SIPEA_01/03/2024

FECHA: 15/06/2024

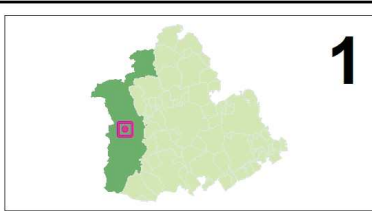

1

UBICACIÓN MUNICIPAL DE LA OCA OBJETO DE ESTUDIO DENTRO DE LA PROVINCIA DE SEVILLA

TABLA DE DATOS MAPA Nº 4

CATEGORIA	ACTIVIDAD	Nº INSTALACIONES INDUSTRIALES
Animales no transformados	Comercializ/Distrib	6
Animales no transformados	Preparación	3
Otros	Comercializ/Distrib	1
Otros	Importación	1
Otros	Preparación	1
Productos Transformados	Importación	1
Productos Transformados	Almacenamiento	3
Productos Transformados	Comercializ/Distrib	15
Productos Transformados	Exportación	1
Productos Transformados	Preparación	12
Vegetales no transformados	Importación	1
Vegetales no transformados	Preparación	4
Vegetales no transformados	Almacenamiento	2
Vegetales no transformados	Comercializ/Distrib	16
TOTAL		67

TABLA DE DATOS MAPA Nº 2 y 3:
CATEGORÍA: Vegetales No Transformados. ACTIVIDAD: Producción Agraria.

Aprovechamiento	Nº de Agricultores	Superficie (Ha.)	Producción Estimada (Kg.)	Nº de Recintos
AROMAS Y MEDICINALES	1	1,03	62.400	2
ARROZ	19	224,54	1.270.037	75
BARBECHO Y ABONO VERDE	77	1.964,80	51.865	290
BOSQUE Y RECOLECCION SILVESTRE	7	2.813,04	1.729.200	75
CÍTRICOS	25	191,79	7.247.687	93
FRUTALES DE HUESO (REGADÍO)	6	6,90	85.640	7
FRUTALES DE PEPITA. (REGADÍO)	3	0,59	4.628	3
FRUTALES DE SECANO	7	65,54	32.696	17
HERBÁCEOS DE REGADÍO	39	933,14	4.778.876	108
HERBÁCEOS SECANO	32	2.591,50	5.468.225	138
HORTICOLAS AL AIRE LIBRE	13	278,40	11.963.760	56
HORTICOLAS BAJO PLÁSTICO	3	9,81	68.255	4
OLIVAR	66	1.765,53	4.135.217	424
PASTOS	41	21.811,13	1.091.512	1.023
PLATANERAS Y SUBTROPICALES	2	1,64	25.100	2
PRADOS Y PASTIZALES	6	4.368,93	71.745	138
VIÑEDO PARA VINIFICACIÓN	4	7,15	33.000	6
TOTAL	351	37.035,46	38.119.843	2.461

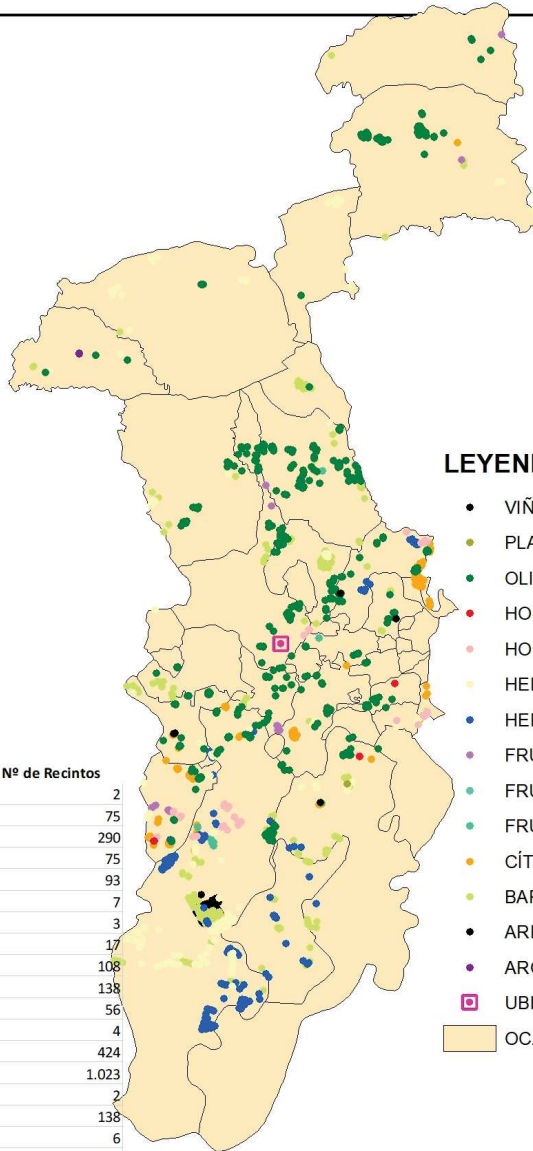

LEYENDA 2: (RECINTOS AGRÍCOLAS)

- VIÑEDO_PARA_VINIFICACIÓN
- PLATANERAS_Y_SUBTROPICALES
- OLIVAR
- HORTICOLAS_BAJO_PLÁSTICO
- HORTICOLAS_AL_AIRE_LIBRE
- HERBÁCEOS_SECANO
- HERBÁCEOS_DE_REGADÍO
- FRUTALES_DE_SECANO
- FRUTALES_DE_PEPITA_(REGADÍO)
- FRUTALES_DE_HUESO_(REGADÍO)
- CÍTRICOS
- BARBECHO_Y_ABONO_VERDE
- ARROZ
- AROMAS_Y_MEDICINALES
- UBICACION_OCA
- OCA_DEL_PONIENTE_DE_SEVILLA

UBICACIÓN DE LOS RECINTOS SIGPAC 2024

2

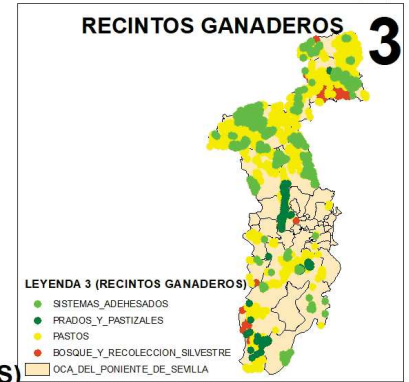

- LEYENDA 3 (RECINTOS GANADEROS)**
- SISTEMAS_ADEHESADOS
 - PRADOS_Y_PASTIZALES
 - PASTOS
 - BOSQUE_Y_RECOLECCION_SILVESTRE
 - OCA_DEL_PONIENTE_DE_SEVILLA

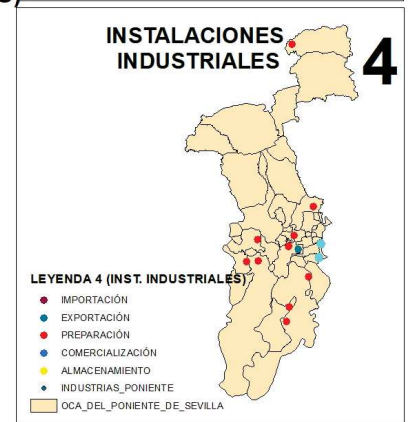

- LEYENDA 4 (INST. INDUSTRIALES)**
- IMPORTACIÓN
 - EXPORTACIÓN
 - PREPARACIÓN
 - COMERCIALIZACIÓN
 - ALMACENAMIENTO
 - INDUSTRIAS_PONIENTE
 - OCA_DEL_PONIENTE_DE_SEVILLA



ZONIFICACIÓN DE LOS SISTEMAS ECOLÓGICOS DE PRODUCCIÓN EN ANDALUCÍA



DATOS PRODUCCIÓN ECOLÓGICA

O.C.A DEL PONIENTE DE SEVILLA
PROVINCIA DE SEVILLA

Sistema de Coordenadas:
ED 1950 UTM HUSO 30
Datum:
Europeo: 1950
Unidad: Metros

PLANO Nº 53
53.1

DATOS DEL DIBUJO

DIBUJADO POR: ANTONIO BRAVO RODRIGUEZ

FUENTE DEL DATO: SIPEA_01/03/2024

FECHA: 15/06/2024

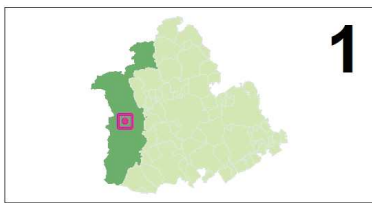

1

UBICACIÓN DE LOS RECINTOS GANADEROS SIGPAC 2024, Y DE LA EXPLOTACIONES REGA, POR ESPECIE Y N° DE CABEZAS/COLMENAS

UBICACIÓN MUNICIPAL DE LA OCA OBJETO DE ESTUDIO DENTRO DE LA PROVINCIA DE SEVILLA



LEYENDA: GANADERÍA ECOLÓGICA

- ▲ PORCINO
- ▲ OVINO
- ▲ CAPRINO
- ▲ CABALLAR
- ▲ BOVINO
- ▲ APICULTURA
- ▣ UBICACION_OCA
- BOSQUE_Y_RECOLECCION_SILVESTRE
- PASTOS
- PRADOS_Y_PASTIZALES
- SISTEMAS_ADEHESADOS
- OCA_DEL_PONIENTE_DE_SEVILLA

ESPECIES Y EXPLOTACIONES GANADERAS



TABLA DE DATOS MAPA
CATEGORÍA: Animales No Transformados. ACTIVIDAD: Producción Agraria.

Especie/Aprovechamiento	Nº Ganaderos	Nº Cabezas-Colmenas	Nº de Explotaciones Ganaderas
APICULTURA	10	2.720	10
BOVINO	78	5.995	123
CABALLAR	15	199	27
CAPRINO	2	271	3
OVINO	15	2.421	18
PORCINO	2	17	2
TOTAL	122	11.623	183



ZONIFICACIÓN DE LOS SISTEMAS ECOLÓGICOS DE PRODUCCIÓN EN ANDALUCÍA



DATOS PRODUCCIÓN ECOLÓGICA (GANADERÍA)
O.C.A. DEL PONIENTE DE SEVILLA
PROVINCIA DE SEVILLA

Sistema de Coordenadas:
ED 1950 UTM HUSO 30
Datum:
European 1950
Unidad: Metros

PLANO Nº 53
53.2

DATOS DEL DIBUJO

DIBUJADO POR: ANTONIO BRAVO RODRIGUEZ

FUENTE DEL DATO: SIPEA_01/03/2024

FECHA: 15/06/2024

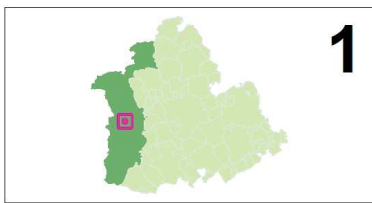

1

UBICACIÓN DE LOS RECINTOS GANADEROS SIGPAC 2024, Y DE LA EXPLOTACIONES REGA, POR ESPECIE Y N° DE CABEZAS/COLMENAS

UBICACIÓN MUNICIPAL DE LA OCA OBJETO DE ESTUDIO DENTRO DE LA PROVINCIA DE SEVILLA



ESPECIES Y EXPLOTACIONES GANADERAS

LEYENDA: GANADERÍA ECOLÓGICA

- ▲ PORCINO
- ▲ OVINO
- ▲ CAPRINO
- ▲ CABALLAR
- ▲ BOVINO
- ▲ APICULTURA
- UBICACION_OCA
- BOSQUE_Y_RECOLECCION_SILVESTRE
- PASTOS
- PRADOS_Y_PASTIZALES
- SISTEMAS_ADEHESADOS
- OCA_DEL_PONIENTE_DE_SEVILLA



TABLA DE DATOS MAPA
CATEGORÍA: Animales No Transformados. ACTIVIDAD: Producción Agraria.

Especie/Aprovechamiento	Nº Ganaderos	Nº Cabezas-Colmenas	Nº de Explotaciones Ganaderas
APICULTURA	10	2.720	10
BOVINO	78	5.995	123
CABALLAR	15	199	27
CAPRINO	2	271	3
OVINO	15	2.421	18
PORCINO	2	17	2
TOTAL	122	11.623	183



ZONIFICACIÓN DE LOS SISTEMAS ECOLÓGICOS DE PRODUCCIÓN EN ANDALUCÍA

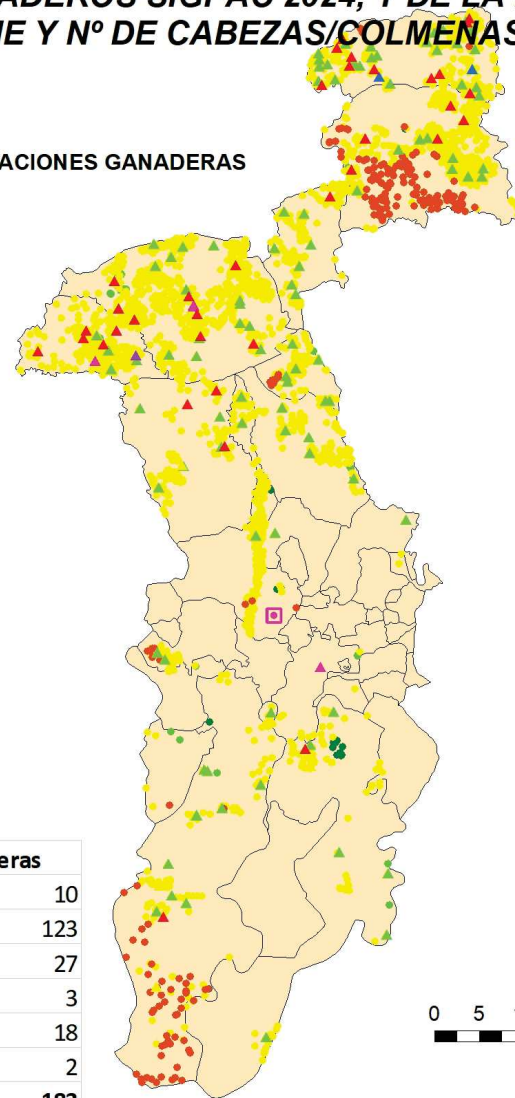

DATOS PRODUCCIÓN ECOLÓGICA (GANADERÍA)
O.C.A. DEL PONIENTE DE SEVILLA
PROVINCIA DE SEVILLA

Sistema de Coordenadas:
ED 1950 UTM HUSO 30
Datum:
Europeo 1950
Unidad: Metros

PLANO Nº 53
53.2

DATOS DEL DIBUJO

DIBUJADO POR: ANTONIO BRAVO RODRIGUEZ

FUENTE DEL DATO: SIPEA_01/03/2024

FECHA: 15/06/2024

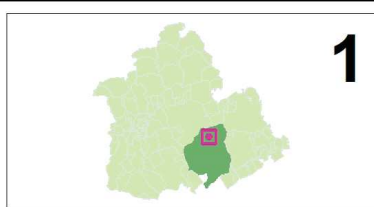

1

UBICACIÓN MUNICIPAL DE LA OCA OBJETO DE ESTUDIO DENTRO DE LA PROVINCIA DE SEVILLA

UBICACIÓN DE LOS RECINTOS SIGPAC 2024

2



3

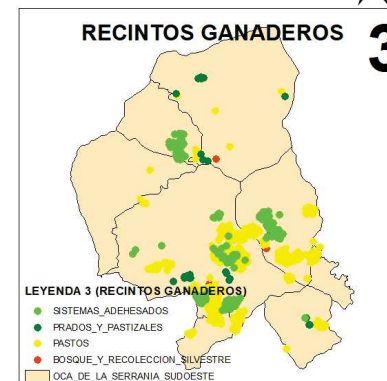

LEYENDA 3 (RECINTOS GANADEROS)

- SISTEMAS_ADEHESADOS
- PRADOS_Y_PASTIZALES
- PASTOS
- BOSQUE_Y_RECOLECCION_SILVESTRE
- OCA_DE_LA_SERRANIA_SUDOESTE

4

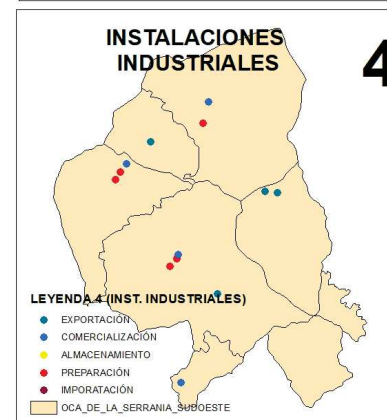

LEYENDA 4 (INST. INDUSTRIALES)

- EXPORTACIÓN
- COMERCIALIZACIÓN
- ALMACENAMIENTO
- PREPARACIÓN
- IMPORTACIÓN
- OCA_DE_LA_SERRANIA_SUDOESTE



TABLA DE DATOS MAPA Nº 4

CATEGORIA	ACTIVIDAD	Nº INSTALACIONES INDUSTRIALES
Animales no transformados	Comercializ/Distrib	1
Animales no transformados	Exportación	1
Animales no transformados	Preparación	4
Otros	Preparación	1
Otros	Exportación	1
Otros	Comercializ/Distrib	1
Productos Transformados	Importación	1
Productos Transformados	Comercializ/Distrib	14
Productos Transformados	Almacenamiento	5
Productos Transformados	Exportación	5
Productos Transformados	Preparación	10
Vegetales no transformados	Exportación	1
Vegetales no transformados	Importación	2
Vegetales no transformados	Preparación	2
Vegetales no transformados	Almacenamiento	2
Vegetales no transformados	Comercializ/Distrib	7
TOTAL		58

TABLA DE DATOS MAPA Nº 2 y 3:

CATEGORÍA: Vegetales No Transformados. ACTIVIDAD: Producción Agraria.

Aprovechamiento	Nº de Agricultores	Superficie (Ha.)	Producción Estimada (Kg.)	Nº de Recintos
AROMAS Y MEDICINALES	3	2,81	268.601	144
BARBECHO Y ABONO VERDE	36	291,88	720	7
BOSQUE Y RECOLECCION SILVESTRE	5	0,43	0	7
CÍTRICOS	9	21,76	732.480	19
FRUTALES DE HUESO (REGADÍO)	5	10,89	11.184	9
FRUTALES DE PEPITA. (REGADÍO)	3	2,84	50.905	7
FRUTALES DE SECANO	24	281,80	163.646	93
HERBÁCEOS DE REGADÍO	2	15,27	15.093	4
HERBÁCEOS SECANO	46	2.275,10	4.867.855	361
HORTICOLAS AL AIRE LIBRE	11	44,93	163.252	23
OLIVAR	156	3.792,86	8.266.725	1.200
PASTOS	11	1.852,18	27.136	304
PLATANERAS Y SUBTROPICALES	2	1,21	24.200	4
PRADOS Y PASTIZALES	8	30,78	1.526	31
UVA DE MESA	1	0,06	240	1
VIÑEDO PARA VINIFICACIÓN	1	0,31	2.449	1
TOTAL	323	8.625,11	14.596.012	2.211

LEYENDA 2: (RECINTOS AGRÍCOLAS)

- VIÑEDO_PARA_VINIFICACIÓN
- UVA_DE_MESA
- PLATANERAS_Y_SUBTROPICALES
- OLIVAR
- HORTICOLAS_AL_AIRE_LIBRE
- HERBÁCEOS_SECANO
- HERBÁCEOS_DE_REGADÍO
- FRUTALES_DE_SECANO
- FRUTALES_DE_PEPITA_(REGADÍO)
- FRUTALES_DE_HUESO_(REGADÍO)
- CÍTRICOS
- BARBECHO_Y_ABONO_VERDE
- AROMAS_Y_MEDICINALES
- UBICACION_OCA
- OCA_DE_LA_SERRANIA_SUDOESTE

ZONIFICACIÓN DE LOS SISTEMAS ECOLÓGICOS DE PRODUCCIÓN EN ANDALUCÍA



DATOS PRODUCCIÓN ECOLÓGICA

O.C.A DE LA SERRANIÍA SUDOESTE
PROVINCIA DE SEVILLA

Sistema de Coordenadas:
ED 1950 UTM HUSO 30
Datum:
European 1950
Unidad: Metros

PLANO Nº 54
54.1

DATOS DEL DIBUJO

DIBUJADO POR: ANTONIO BRAVO RODRIGUEZ

FUENTE DEL DATO: SIPEA_01/03/2024

FECHA: 15/06/2024

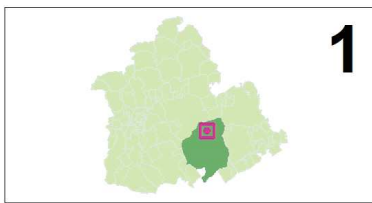

1

UBICACIÓN DE LOS RECINTOS GANADEROS SIGPAC 2024, Y DE LA EXPLOTACIONES REGA, POR ESPECIE Y N° DE CABEZAS/COLMENAS

UBICACIÓN MUNICIPAL DE LA OCA OBJETO DE ESTUDIO DENTRO DE LA PROVINCIA DE SEVILLA



LEYENDA: (GANADERÍA ECOLÓGICA)

- ▲ OVINO
- ▲ OTRAS_AVES
- ▲ GALLINA
- ▲ CAPRINO
- ▲ CABALLAR
- ▲ BOVINO
- UBICACION_OCA
- BOSQUE_Y_RECOLECCION_SILVESTRE
- PASTOS
- PRADOS_Y_PASTIZALES
- SISTEMAS_ADEHESADOS
- OCA_DE_LA_SERRANIA_SUDOESTE



TABLA DE DATOS MAPA
CATEGORÍA: Animales No Transformados. ACTIVIDAD: Producción Agraria.

Especie/Aprovechamiento	Nº Ganaderos	Nº Cabezas-Colmenas	Nº de Explotaciones Ganaderas
BOVINO	21	933	27
CABALLAR	2	24	2
CAPRINO	9	3.180	9
GALLINAS	3	5.188	4
OVINO	7	769	9
PATOS	1	70	1
PORCINO	2	294	3
TOTAL	45	10.458	55

ZONIFICACIÓN DE LOS SISTEMAS ECOLÓGICOS DE PRODUCCIÓN EN ANDALUCÍA

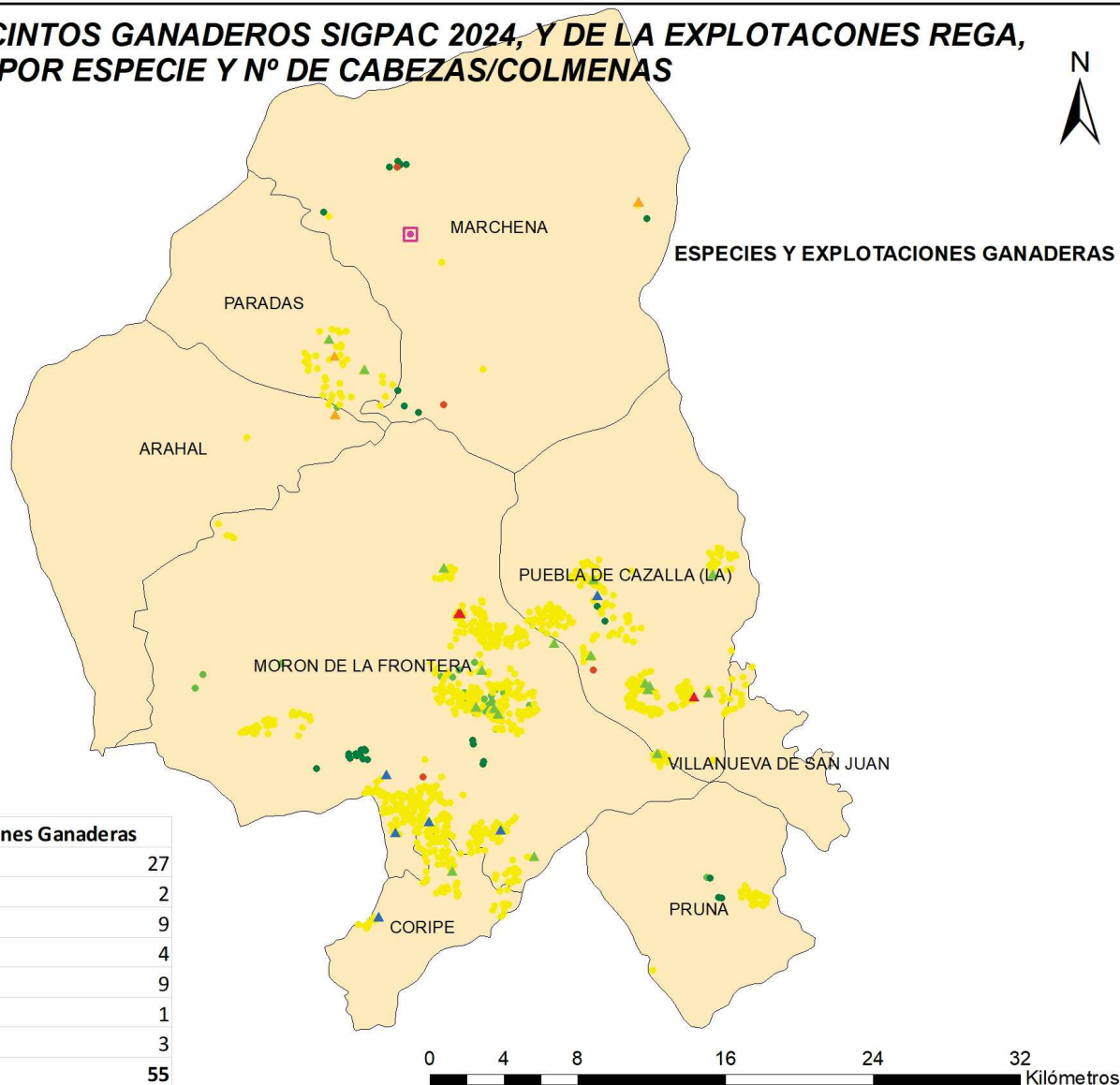

DATOS PRODUCCIÓN ECOLÓGICA (GANADERÍA)
O.C.A. DE LA SERRANÍA SUDOESTE
PROVINCIA DE SEVILLA

Sistema de Coordenadas:
ED 1950 UTM HUSO 30
Datum:
European 1950
Unidad: Metros

PLANO Nº 54
54.2

DATOS DEL DIBUJO

DIBUJADO POR: ANTONIO BRAVO RODRIGUEZ

FUENTE DEL DATO: SIPEA_01/03/2024

FECHA: 15/06/2024

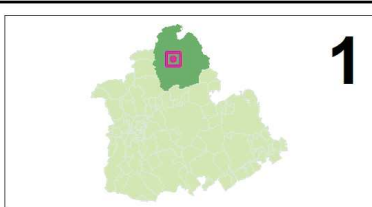

1

UBICACIÓN MUNICIPAL DE LA OCA OBJETO DE ESTUDIO DENTRO DE LA PROVINCIA DE SEVILLA



UBICACIÓN DE LOS RECINTOS SIGPAC 2024



2

LEYENDA 2: (RECINTOS AGRÍCOLAS)

- VIÑEDO_PARA_VINIFICACIÓN
- FRUTALES_DE_SECANO
- HORTICOLAS_AL_AIRE_LIBRE
- HERBÁCEOS_SECANO
- HERBÁCEOS_DE_REGADÍO
- FRUTALES_DE_PEPITA_(REGADÍO)
- FRUTALES_DE_HUESO_(REGADÍO)
- CÍTRICOS
- BARBECHO_Y_ABONO_VERDE
- OLIVAR
- ◻ UBICACION_OCA

OCA_DE_LA_SIERRA_NORTE

TABLA DE DATOS MAPA Nº 2 y 3:

CATEGORÍA: Vegetales No Transformados. ACTIVIDAD: Producción Agraria.

Aprovechamiento	Nº de Agricultores	Superficie (Ha.)	Producción Estimada (Kg.)	Nº de Recintos
BARBECHO Y ABONO VERDE	51	565,30	12.704	179
BOSQUE Y RECOLECCION SILVESTRE	16	8.209,46	96.016.360	205
CÍTRICOS	5	5,18	156.075	8
FRUTALES DE HUESO (REGADÍO)	1	0,59	1	1
FRUTALES DE PEPITA (REGADÍO)	5	2,21	20.069	8
FRUTALES DE SECANO	14	96,91	25.678	43
HERBÁCEOS DE REGADÍO	2	0,45	35.200	2
HERBÁCEOS SECANO	57	949,82	2.122.543	216
HORTICOLAS AL AIRE LIBRE	3	1,34	93.164	5
OLIVAR	561	10.395,58	20.468.410	3.238
PASTOS	87	22.414,32	145.834	1.958
PRADOS Y PASTIZALES	30	2.216,73	188.392	272
SISTEMAS ADEHESADOS	3	3,35	336	3
VIÑEDO PARA VINIFICACIÓN	12	28,11	156.920	34
TOTAL	847	44.889,35	119.441.686	6.172

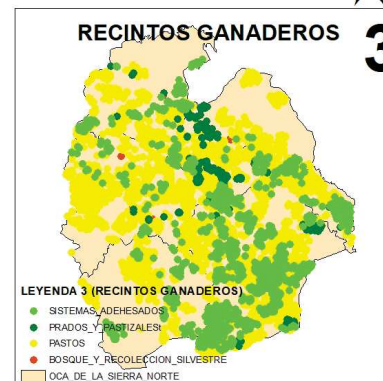

LEYENDA 3 (RECINTOS GANADEROS)

- SISTEMAS_ADEHESADOS
- PRADOS_Y_PASTIZALES
- PASTOS
- BOSQUE_Y_RECOLECCION_SILVESTRE
- ◻ OCA_DE_LA_SIERRA_NORTE

3

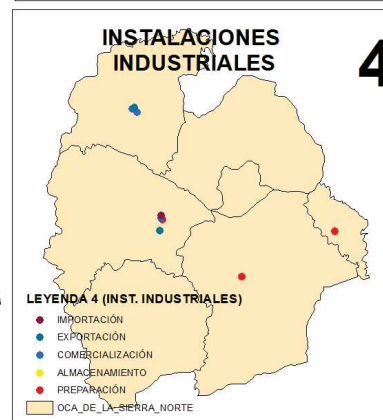

LEYENDA 4 (INST. INDUSTRIALES)

- IMPORTACIÓN
- EXPORTACIÓN
- COMERCIALIZACIÓN
- ALMACENAMIENTO
- PREPARACIÓN
- ◻ OCA_DE_LA_SIERRA_NORTE

4

TABLA DE DATOS MAPA Nº 4

CATEGORÍA	ACTIVIDAD	Nº INSTALACIONES INDUSTRIALES
Animales no transformados	Comercializ/Distrib	1
Otros	Preparación	2
Otros	Almacenamiento	1
Otros	Comercializ/Distrib	1
Otros	Importación	3
Plenos	Preparación	2
Plenos	Comercializ/Distrib	1
Productos Transformados	Importación	1
Productos Transformados	Comercializ/Distrib	3
Productos Transformados	Exportación	1
Productos Transformados	Preparación	9
Vegetales no transformados	Almacenamiento	1
Vegetales no transformados	Comercializ/Distrib	1
Vinos	Exportación	2
Vinos	Comercializ/Distrib	1
Vinos	Preparación	3
TOTAL		33

ZONIFICACIÓN DE LOS SISTEMAS ECOLÓGICOS DE PRODUCCIÓN EN ANDALUCÍA



DATOS PRODUCCIÓN ECOLÓGICA

O.C.A DE LA SIERRA NORTE
PROVINCIA DE SEVILLA

Sistema de Coordenadas:
ED 1950 UTM HUSO 30
Datum:
European 1950
Unidad: Metros

PLANO Nº 55
55.1

DATOS DEL DIBUJO

DIBUJADO POR: ANTONIO BRAVO RODRIGUEZ

FUENTE DEL DATO: SIPEA_01/03/2024

FECHA: 15/06/2024

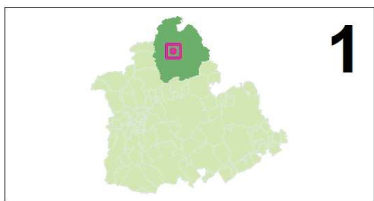

1

UBICACIÓN DE LOS RECINTOS GANADEROS SIGPAC 2024, Y DE LA EXPLOTACIONES REGA, POR ESPECIE Y N° DE CABEZAS/COLMENAS

UBICACIÓN MUNICIPAL
DE LA OCA OBJETO DE ESTUDIO
DENTRO DE LA
PROVINCIA DE SEVILLA



LEYENDA: (GANADERÍA ECOLÓGICA)

- ▲ PORCINO
- ▲ CAPRINO
- ▲ CABALLAR
- ▲ BOVINO
- ▲ OVINO
- ▲ APICULTURA
- UBICACION_OCA
- BOSQUE_Y_RECOLECCION_SILVESTRE
- PASTOS
- PRADOS_Y_PASTIZALES
- SISTEMAS_ADEHESADOS
- OCA_DE_LA_SIERRA_NORTE



TABLA DE DATOS MAPA
CATEGORÍA: Animales No Transformados. ACTIVIDAD: Producción Agraria.

Especie/Aprovechamiento	Nº Ganaderos	Nº Cabezas-Colmenas	Nº de Explotaciones Ganaderas
APICULTURA	4	712	4
BOVINO	133	10.851	188
CABALLAR	6	85	6
CAPRINO	12	1.452	12
OVINO	165	68.835	250
PORCINO	5	274	6
TOTAL	325	82.209	466

ZONIFICACIÓN DE LOS SISTEMAS ECOLÓGICOS DE PRODUCCIÓN EN ANDALUCÍA

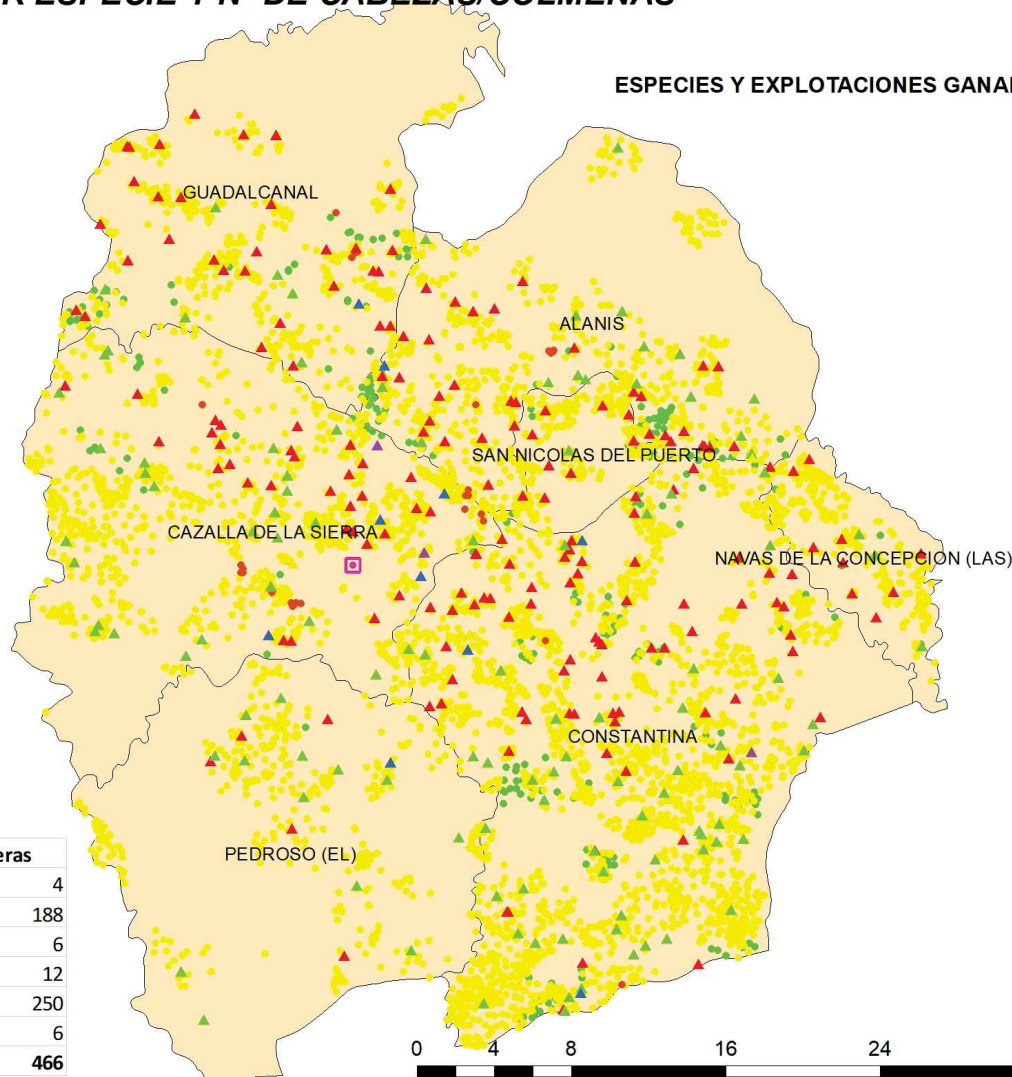

DATOS PRODUCCIÓN ECOLÓGICA (GANADERÍA)

O.C.A. DE LA SIERRA NORTE
PROVINCIA DE SEVILLA

Sistema de Coordenadas:
ED 1950 UTM HUSO 30
Datum:
European 1950
Unidad: Metros

PLANO Nº 55
55.2

DATOS DEL DIBUJO

DIBUJADO POR: ANTONIO BRAVO RODRIGUEZ

FUENTE DEL DATO: SIPEA_01/03/2024

FECHA: 15/06/2024

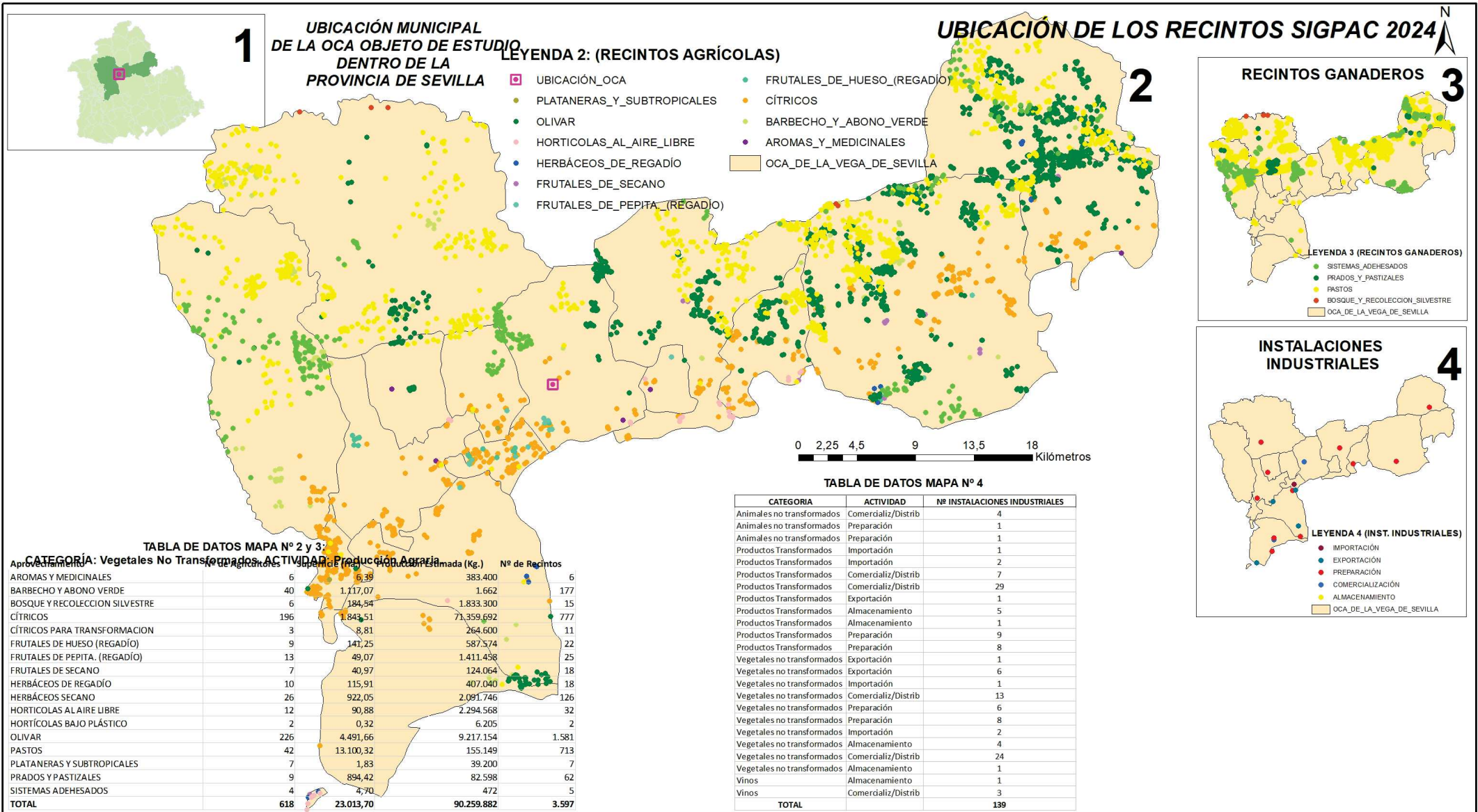

ZONIFICACIÓN DE LOS SISTEMAS ECOLÓGICOS DE PRODUCCIÓN EN ANDALUCÍA



DATOS PRODUCCIÓN ECOLÓGICA
O.C.A DE LA VEGA DE SEVILLA
PROVINCIA DE SEVILLA

Sistema de Coordenadas:
ED 1950 UTM HUSO 30
Datum:
European 1950
Unidad: Metros

PLANO Nº 60
60.1

DATOS DEL DIBUJO
DIBUJADO POR: ANTONIO BRAVO RODRIGUEZ
FUENTE DEL DATO: SIPEA_01/03/2024
FECHA: 15/06/2024

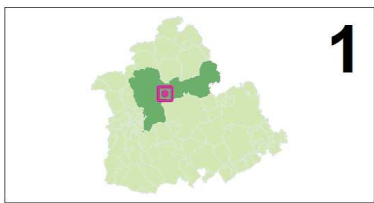

1

UBICACIÓN DE LOS RECINTOS GANADEROS SIGPAC 2024, Y DE LA EXPLOTACIONES REGA, POR ESPECIE Y N° DE CABEZAS/COLMENAS

UBICACIÓN MUNICIPAL DE LA OCA OBJETO DE ESTUDIO DENTRO DE LA PROVINCIA DE SEVILLA

ESPECIES Y EXPLOTACIONES GANADERAS

LEYENDA: (GANADERÍA ECOLÓGICA)

- ▲ CABALLAR
- ▲ BOVINO
- ▲ APICULTURA
- ▲ OVINO
- UBICACIÓN_OCA
- BOSQUE_Y_RECOLECCION_SILVESTRE
- PASTOS
- PRADOS_Y_PASTIZALES
- SISTEMAS_ADEHESADOS
- OCA_DE_LA_VEGA_DE_SEVILLA



TABLA DE DATOS MAPA
CATEGORÍA: Animales No Transformados. ACTIVIDAD: Producción Agraria.

Especie/Aprovechamiento	Nº Ganaderos	Nº Cabezas-Colmenas	Nº de Explotaciones Ganaderas
APICULTURA	7	730	7
BOVINO	59	5.016	74
CABALLAR	2	35	3
OVINO	25	6.401	35
PORCINO	1	20	1
TOTAL	94	12.202	120

ZONIFICACIÓN DE LOS SISTEMAS ECOLÓGICOS DE PRODUCCIÓN EN ANDALUCÍA

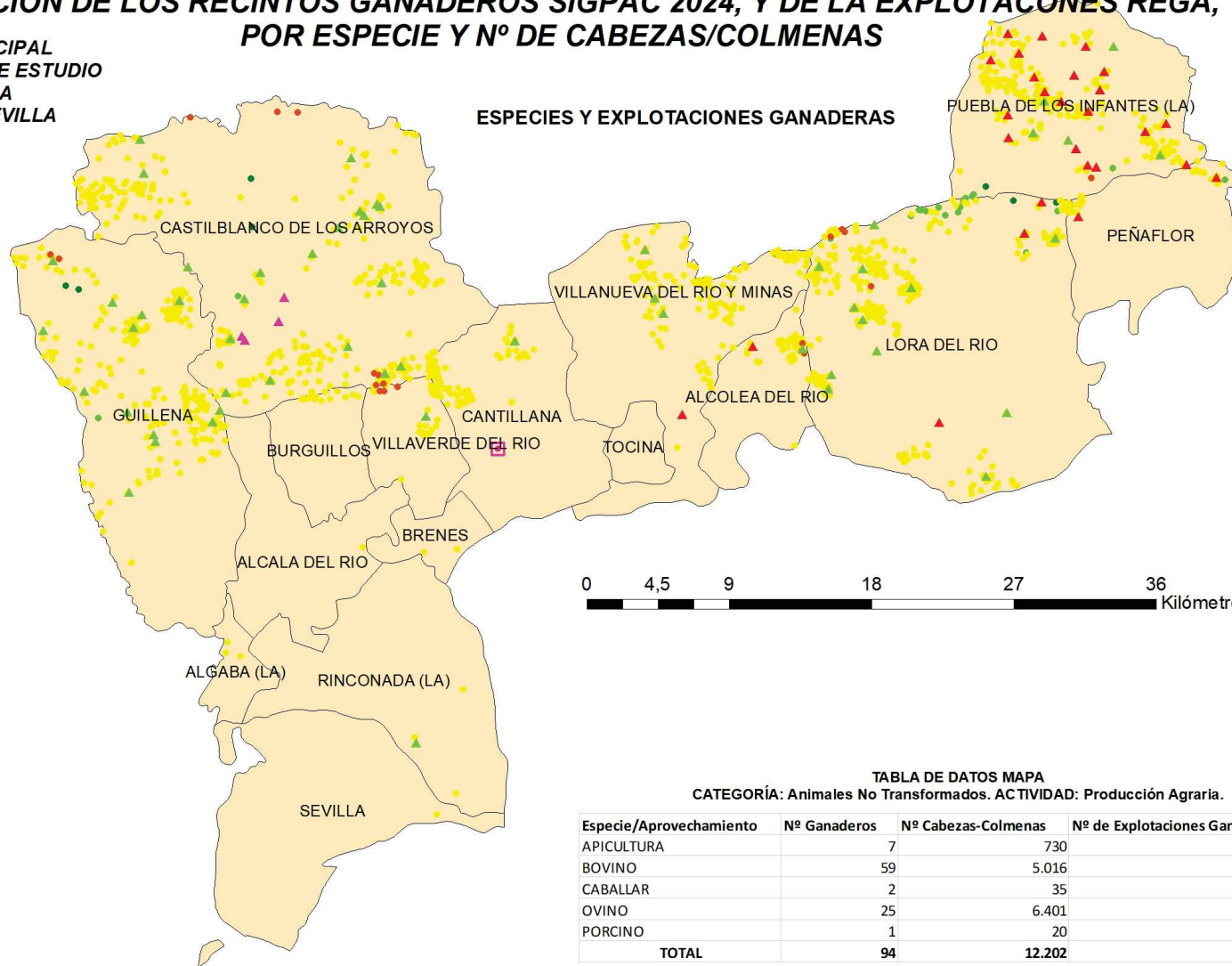

DATOS PRODUCCIÓN ECOLÓGICA (GANADERÍA)
O.C.A. DE LA VEGA DE SEVILLA
PROVINCIA DE SEVILLA

Sistema de Coordenadas:
ED 1950 UTM HUSO 30
Datum:
European 1950
Unidad: Metros

PLANO Nº 60
60.2

DATOS DEL DIBUJO

DIBUJADO POR: ANTONIO BRAVO RODRIGUEZ

FUENTE DEL DATO: SIPEA_01/03/2024

FECHA: 15/06/2024

PRODUCCIÓN ECOLÓGICA EN ANDALUCÍA

DATOS AGREGADOS

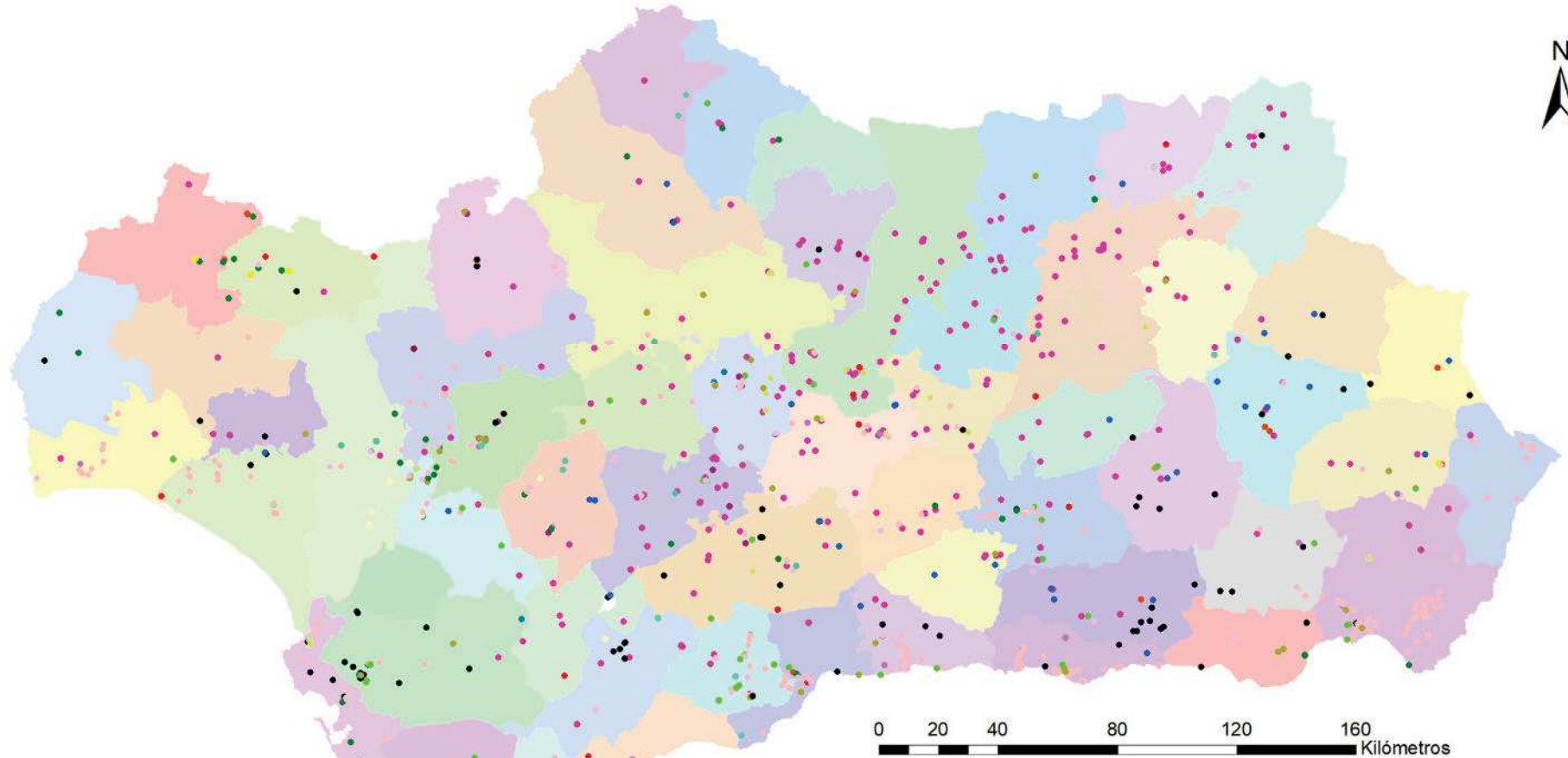

INSTALACIONES INDUSTRIALES POR APROVECHAMIENTO

- SEMILLAS_Y_VIVEROS
- PREPARADOS_ALIMENTICIOS
- PANIFICACION_Y_PASTAS_ALIMENTICIAS
- OTROS_PRODUCTOS_(ANEXO_I)
- OTRAS_ACTIVIDADES_AGROALIMENTARIAS_DE_PRODUCCIÓN_VEGETAL
- OTRAS_ACTIVIDADES_AGROALIMENTARIAS_DE_PRODUCCIÓN_ANIMAL
- MATADEROS
- MANIPULACION_Y_O_ENVASADO_DE_PRODUCTOS_PISCICOLAS
- MANIPULACION_Y_ENVASADO_DE_PRODUCTOS_HORTOFRUTICOLAS_FRESCOS
- MANIPULACION_Y_ENVASADO_DE_GRANOS
- MANIPULACION_Y_ENVASADO_DE_FRUTOS_SECOS
- LECHE_QUESOS_Y_DERIVADOS_LACTEOS
- HUEVOS
- GALLETAS_CONFITERIA_YPASTELERIA
- FABRICAS_DE_PIENSOS
- EMBUTIDOS_Y_SALAZONES_CARNICOS
- ELABORACION_DE_VINAGRE
- ELABORACIÓN_DE_PRODUCTOS_HORTOFRUTICOLAS_CONGELADOS
- ELABORACION_DE_ESPECIAS_AROMATICAS_Y_MEDICINALES
- CONSERVAS_SEMICONSERVAS_Y_ZUMOS_VEGETALES
- BODEGAS_Y_EMBOTELLADORAS
- MIEL
- ALMAZARA_Y_O_ENVASADORA_DE_ACEITE
- ADEREZO_Y_ENVASADO

ZONIFICACIÓN DE LOS SISTEMAS ECOLÓGICOS DE PRODUCCIÓN EN ANDALUCÍA



AGROINDUSTRIAS ECOLÓGICAS DE ANDALUCÍA POR OCAs

DATOS DEL DIBUJO

DIBUJADO POR : ANTONIO BRAVO RODRIGUEZ

PLANO Nº
0

FUENTE DEL DATO: Elaboración Propia
A partir de los datos de SIPEA 01/03/2024

FECHA DE DIBUJADO: 15/06/2024

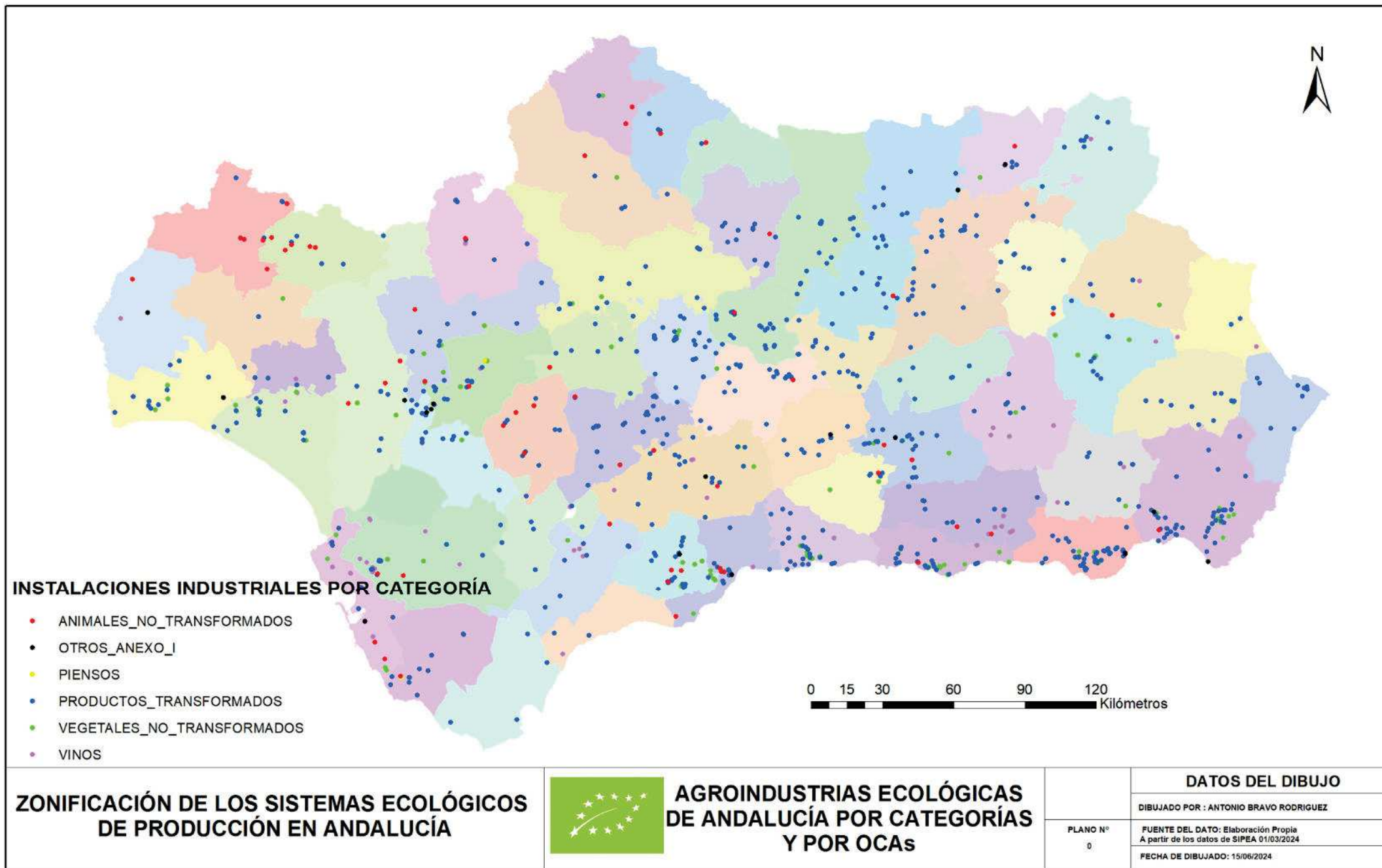



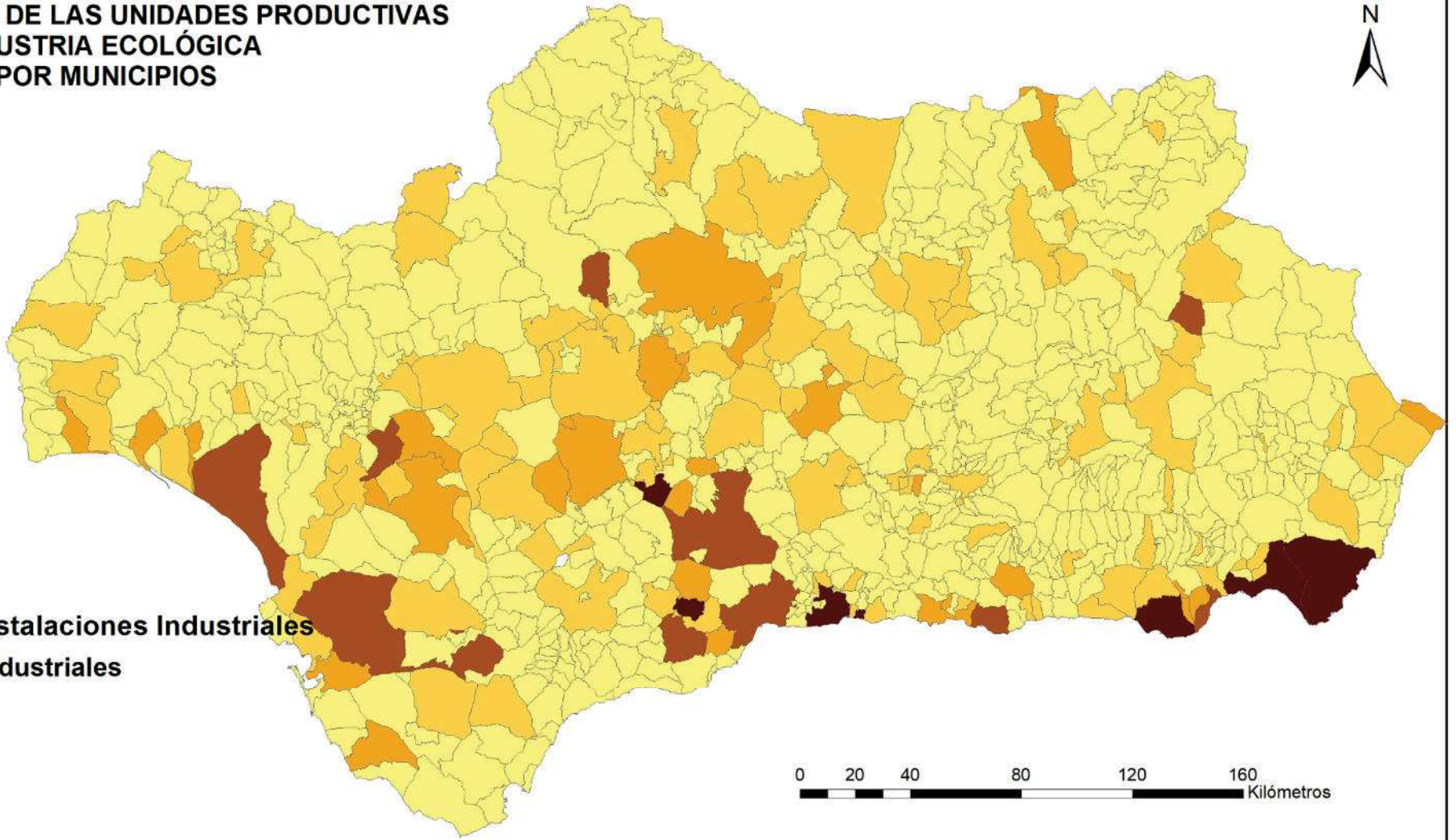

CONCENTRACIÓN DE LAS UNIDADES PRODUCTIVAS INDUSTRIA ECOLÓGICA POR MUNICIPIOS



LEYENDA

Concentración Instalaciones Industriales
Nº Instalaciones Industriales

-  0 - 5
-  6 - 18
-  19 - 43
-  44 - 84
-  85 - 167



ZONIFICACIÓN DE LOS SISTEMAS ECOLÓGICOS
DE PRODUCCIÓN EN ANDALUCÍA



DATOS PRODUCCIÓN ECOLÓGICA
INSTALACIONES INDUSTRIALES

DATOS DEL DIBUJO

DIBUJADO POR : ANTONIO BRAVO RODRIGUEZ

PLANO Nº
0

FUENTE DEL DATO: Elaboración Propia
A partir de SIPEA

FECHA DE DIBUJADO: 15/06/2024

UBICACIÓN DE LOS RECINTOS AGRÍCOLAS ECOLÓGICOS POR APROVECHAMIENTOS.

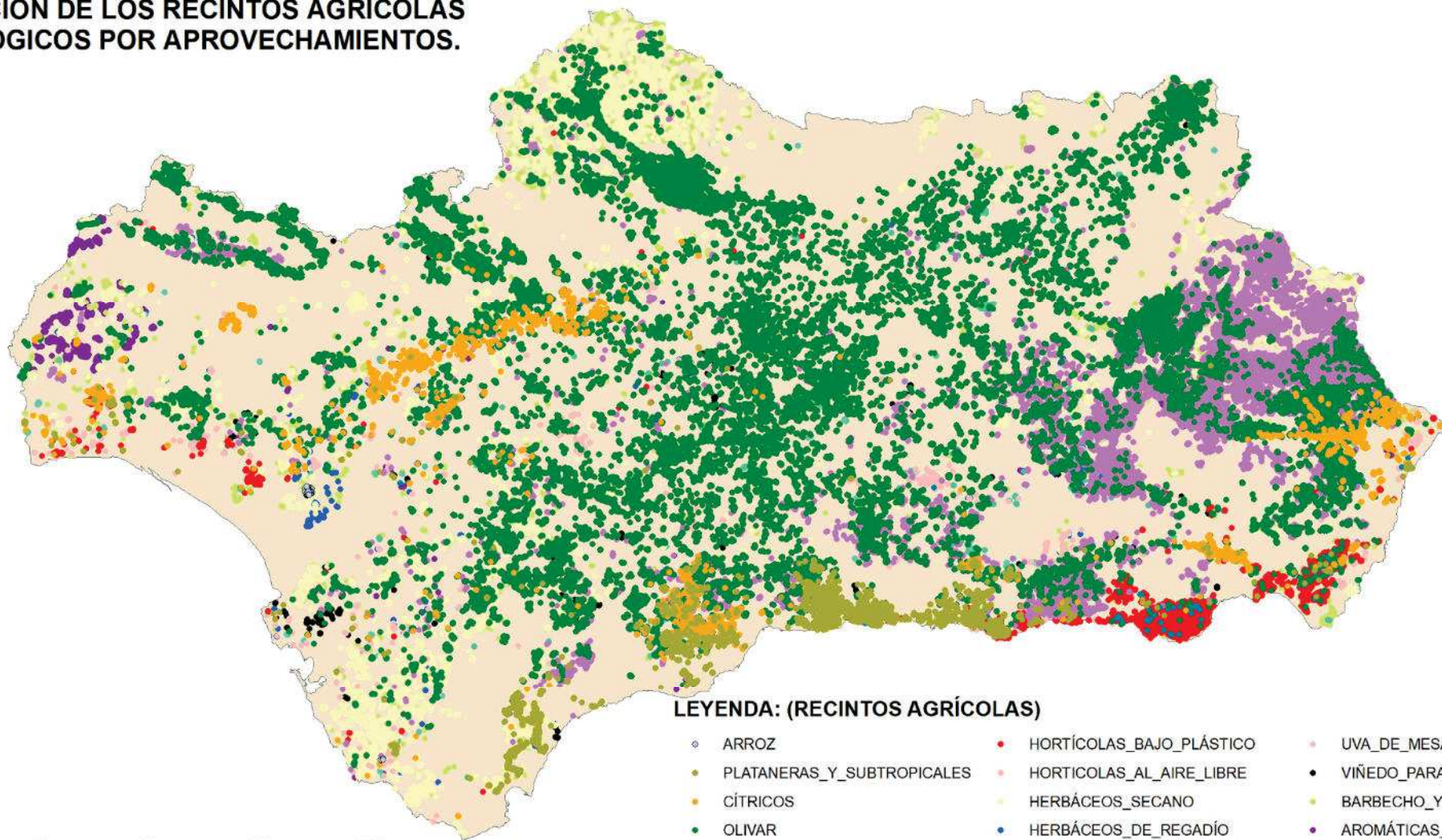

LEYENDA: (RECINTOS AGRÍCOLAS)

- ◊ ARROZ
- PLATANERAS_Y_SUBTROPICALES
- CÍTRICOS
- OLIVAR
- SEMILLAS_Y_VIVEROS
- FRUTALES_DE_SECANO
- HORTICOLAS_BAJO_PLÁSTICO
- HORTICOLAS_AL_AIRE_LIBRE
- HERBÁCEOS_SECANO
- HERBÁCEOS_DE_REGADÍO
- FRUTALES_DE_PEPITA_(REGADÍO)
- FRUTALES_DE_HUESO_(REGADÍO)
- UVA_DE_MESA
- VIÑEDO_PARA_VINIFICACIÓN
- BARBECHO_Y_ABONO_VERDE
- AROMÁTICAS_Y_MEDICINALES



ZONIFICACIÓN DE LOS SISTEMAS ECOLÓGICOS DE PRODUCCIÓN EN ANDALUCÍA



DATOS PRODUCCIÓN ECOLÓGICA

PLANO Nº
0

DATOS DEL DIBUJO

DIBUJADO POR : ANTONIO BRAVO RODRIGUEZ

FUENTE DEL DATO: Elaboración Propia

FECHA DE DIBUJADO: 15/06/2024 (TFG)

CONCENTRACIÓN DE LAS UNIDADES PRODUCTIVAS AGRICULTURA ECOLÓGICA POR MUNICIPIOS

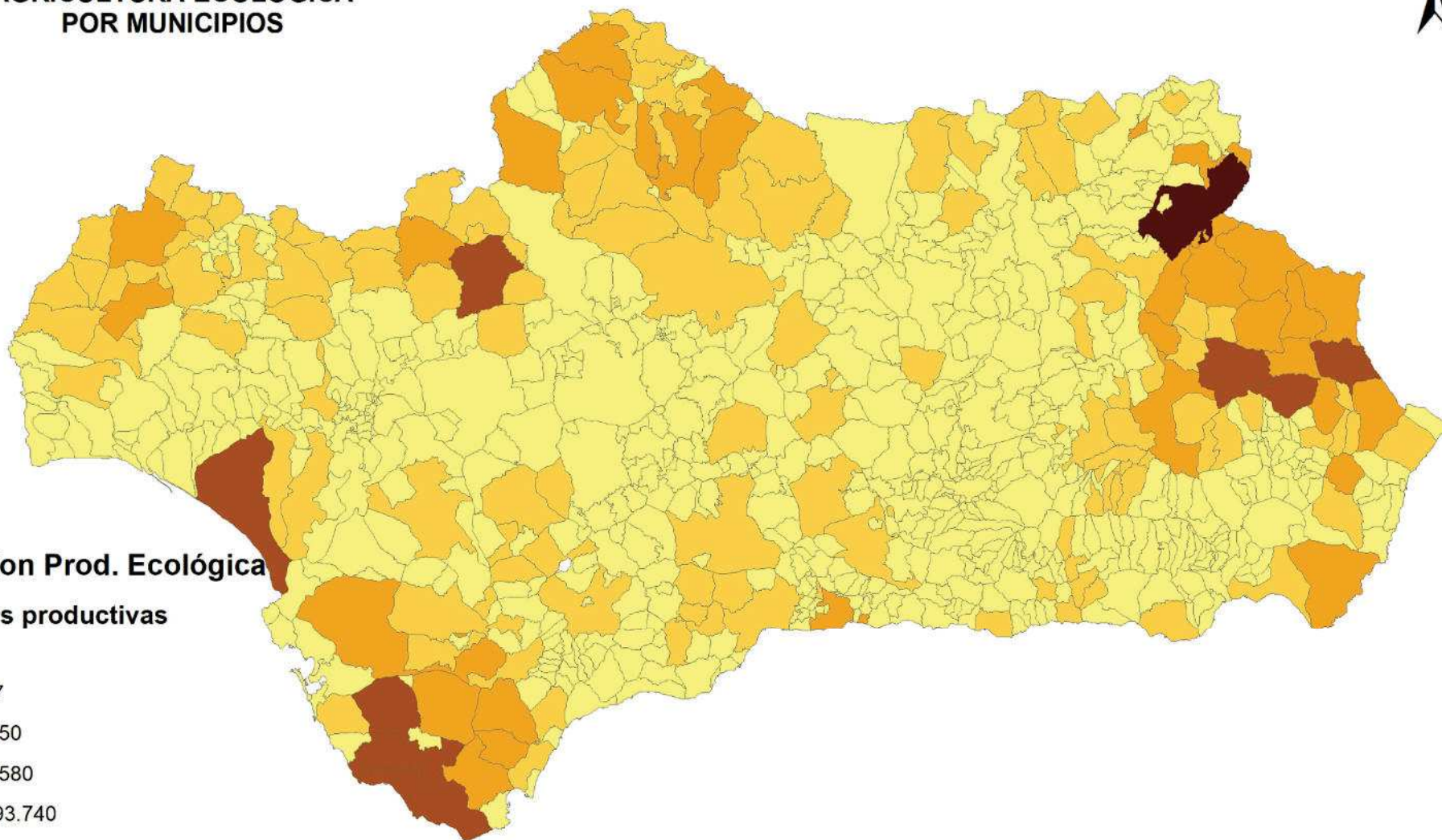

LEYENDA: Concentración Prod. Ecológica

Nº de unidades productivas

- 0 - 699
- 700 - 2.607
- 2.608 - 6.450
- 6.451 - 20.580
- 20.581 - 193.740

**ZONIFICACIÓN DE LOS SISTEMAS ECOLÓGICOS
DE PRODUCCIÓN EN ANDALUCÍA**



**DATOS PRODUCCIÓN ECOLÓGICA
RECINTOS AGRÍCOLAS**

DATOS DEL DIBUJO

DIBUJADO POR : ANTONIO BRAVO RODRIGUEZ

PLANO Nº
0

FUENTE DEL DATO: Elaboración Propia.
A partir de SIPEA.

FECHA DE DIBUJADO: 15/06/2024

UBICACIÓN DE LOS RECINTOS GANADEROS ECOLÓGICOS POR APROVECHAMIENTOS.

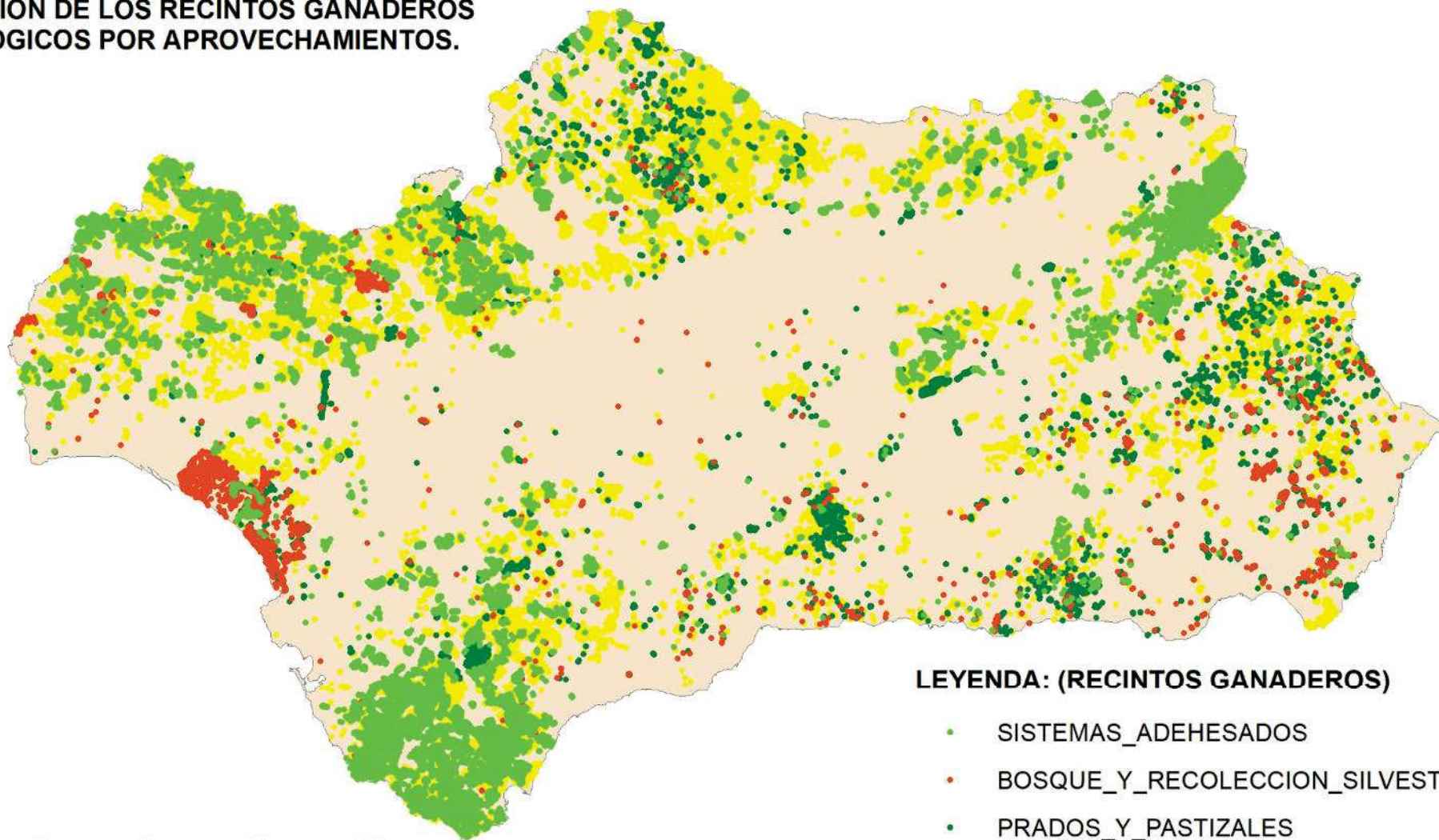

0 20 40 80 120 160 Kilómetros

LEYENDA: (RECINTOS GANADEROS)

- SISTEMAS_ADEHESADOS
- BOSQUE_Y_RECOLECCION_SILVESTRE
- PRADOS_Y_PASTIZALES
- PASTOS

ZONIFICACIÓN DE LOS SISTEMAS ECOLÓGICOS DE PRODUCCIÓN EN ANDALUCÍA



DATOS PRODUCCIÓN ECOLÓGICA

DATOS DEL DIBUJO

DIBUJADO POR : ANTONIO BRAVO RODRIGUEZ

PLANO Nº
0

FUENTE DEL DATO: Elaboración Propia

FECHA DE DIBUJADO: 15/06/2024 (TFG)

UBICACIÓN DE LAS EXPLOTACIONES GANADERAS ECOLÓGICAS POR ESPECIE.

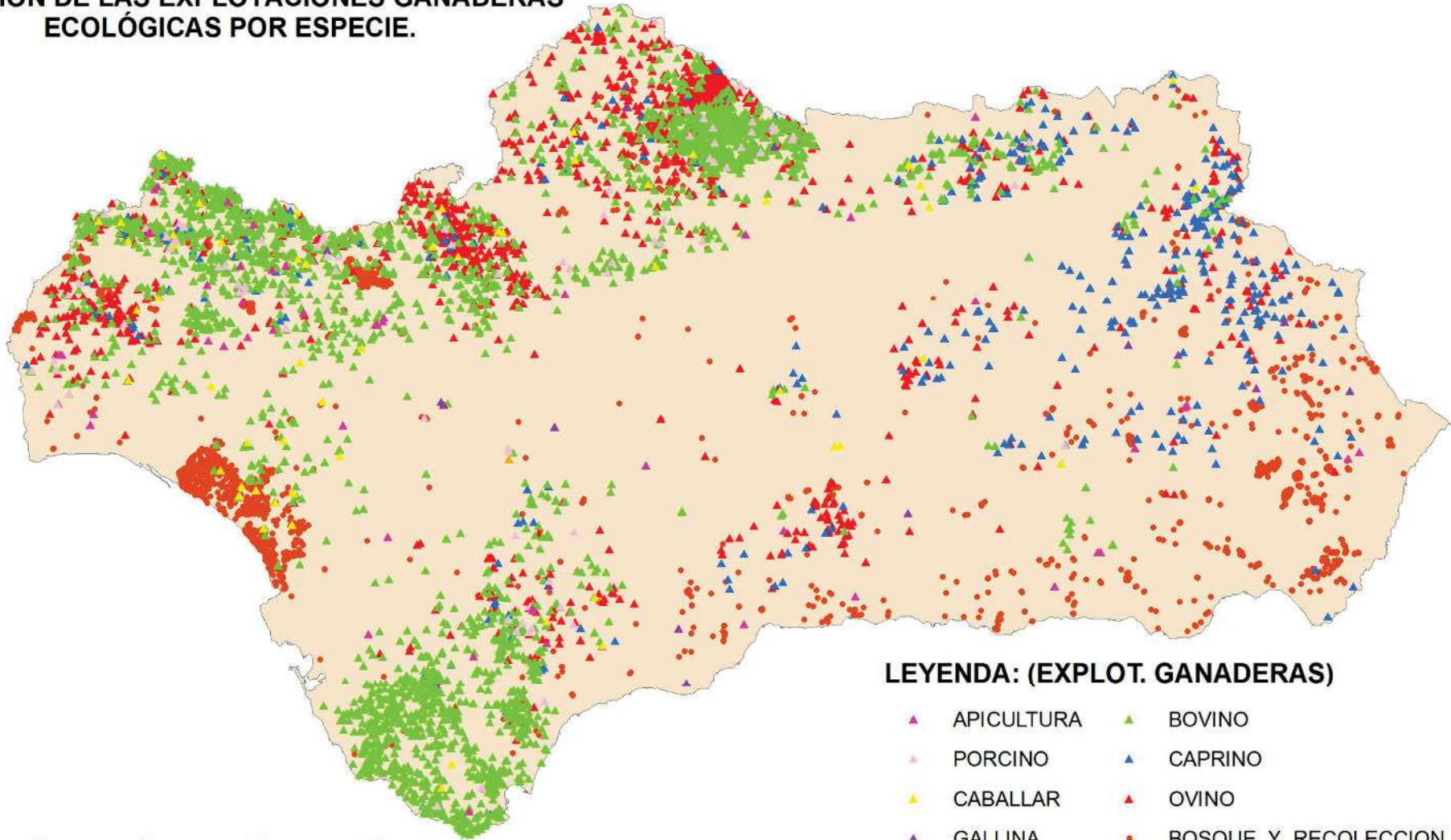

LEYENDA: (EXPLOR. GANADERAS)

- ▲ APICULTURA
- ▲ BOVINO
- ▲ PORCINO
- ▲ CAPRINO
- ▲ CABALLAR
- ▲ OVINO
- ▲ GALLINA
- BOSQUE_Y_RECOLECCION_SILVESTRE
- ▲ OTRAS_AVES



ZONIFICACIÓN DE LOS SISTEMAS ECOLÓGICOS DE PRODUCCIÓN EN ANDALUCÍA



DATOS PRODUCCIÓN ECOLÓGICA GANADERÍA POR ESPECIE

DATOS DEL DIBUJO	
DIBUJADO POR :	ANTONIO BRAVO RODRIGUEZ
PLANO Nº	FUENTE DEL DATO: Elaboración Propia
0	FECHA DE DIBUJADO: 15/06/2024 (TFG)

CONCENTRACIÓN DE LAS UNIDADES PRODUCTIVAS GANADERAS ECOLÓGICAS POR MUNICIPIOS

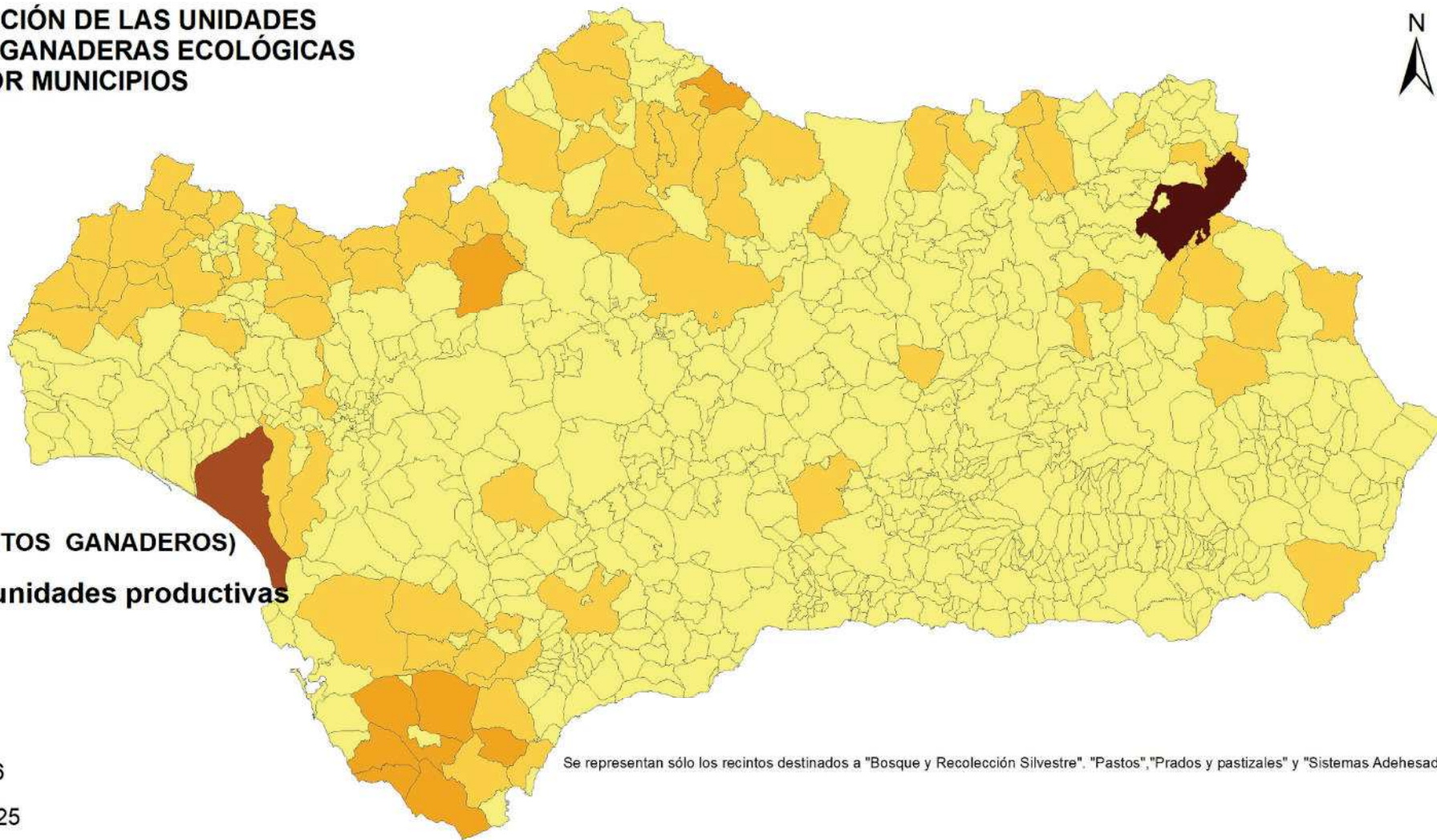

LEYENDA: (RECINTOS GANADEROS)

Concentración unidades productivas

- 0 - 704
- 705 - 3933
- 3934 - 11210
- 11211 - 20076
- 20077 - 192125

Se representan sólo los recintos destinados a "Bosque y Recolección Silvestre", "Pastos", "Prados y pastizales" y "Sistemas Adehesados".



ZONIFICACIÓN DE LOS SISTEMAS ECOLÓGICOS DE PRODUCCIÓN EN ANDALUCÍA



DATOS PRODUCCIÓN ECOLÓGICA RECINTOS GANADEROS

DATOS DEL DIBUJO

DIBUJADO POR : ANTONIO BRAVO RODRIGUEZ

PLANO Nº
0

FUENTE DEL DATO: Elaboración Propia
A partir de SIPEA

FECHA DE DIBUJADO: 15/06/2024 (TFG)

**CONCENTRACIÓN DE LAS UNIDADES PRODUCTIVAS
GANADERÍA ECOLÓGICA
POR MUNICIPIOS**

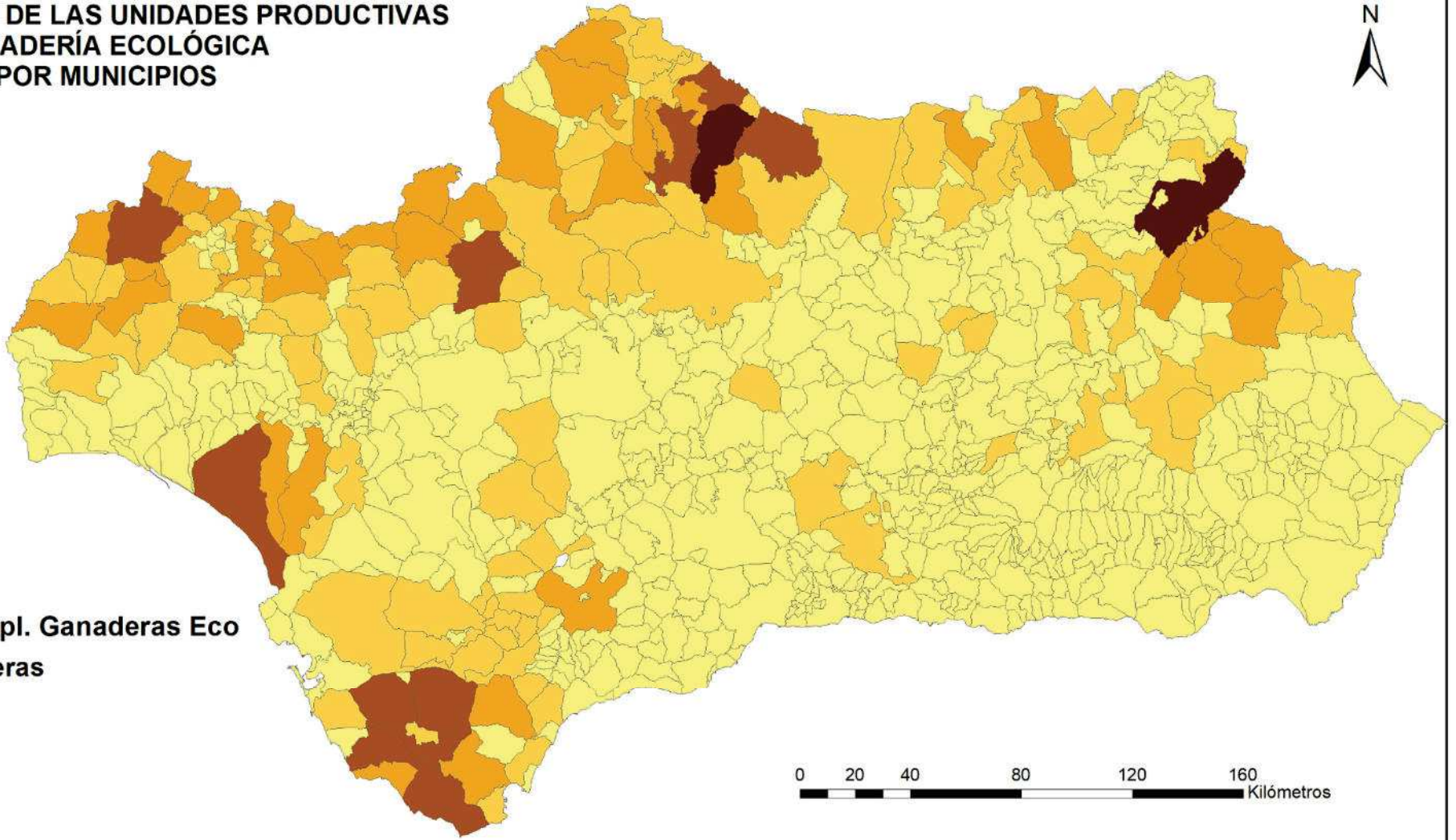

LEYENDA

**Concentración Expl. Ganaderas Eco
Nº de Expl. Ganaderas**

- 0 - 8
- 9 - 33
- 34 - 91
- 92 - 203
- 204 - 324



**ZONIFICACIÓN DE LOS SISTEMAS ECOLÓGICOS
DE PRODUCCIÓN EN ANDALUCÍA**



**DATOS PRODUCCIÓN ECOLÓGICA
EXPLOTACIONES GANADERAS**

DATOS DEL DIBUJO

DIBUJADO POR : ANTONIO BRAVO RODRIGUEZ

PLANO Nº
0

FUENTE DEL DATO: Elaboración Propia
A partir de SIPEA

FECHA DE DIBUJADO: 15/06/2024

5.2.- Interacción de la producción ecológica con otras informaciones medioambientales.

Para la consecución del objetivo específico 2.2.2, se han elaborado 11 mapas para el desarrollo de los siguientes trabajos.

- 5.2.1.- Agrupación de los SEP dentro de las zonas vulnerables a la contaminación de nitratos de origen agrario (ver normativa en el punto 7.1.1.4) en adelante ZZVNN. La delimitación de las zonas vulnerables a la contaminación por nitratos de origen agrario, se encuentra actualizada en el presente proyecto a su última versión del 20/04/2021, facilitada a través de una capa de información de fecha 30/01/2024 por los Ministerios para la Transición Ecológica y el Reto Demográfico (MITECO) y Consejería de Agricultura, Pesca, Agua y Desarrollo Rural de la Junta de Andalucía. Se considera que estas superficies, son donde se producen las escorrentías que fluyen hacia las aguas afectadas, o que podrían verse afectadas si no se toman medidas contra la contaminación por nitratos procedentes de fuentes agrarias, y aquellas superficies del terreno que contribuyan a dicha contaminación (Directiva 91/676/CE del Consejo, de 12 de diciembre de 1991, relativa a la protección de las aguas contra la contaminación producida por nitratos procedentes de fuentes agrarias). Dichas zonas estarán incluidas en el Registro de Zonas Protegidas del Plan Hidrológico de Cuencas.

Las evidencias de contaminación han motivado su aprobación (ver normativa en el punto 7.1.1.4.). Ampliándose de veinticuatro a treinta y cinco, las zonas designadas como vulnerables a la contaminación por nitratos de origen agrario, lo que supone la designación de once nuevas zonas. Además, un importante número de las ya existentes, han sido revisadas y ampliadas en esta versión, en cumplimiento de las Directiva 91/676/CEE en relación a la protección de las aguas contra la contaminación producida por los nitratos empleados en la agricultura. Las ZZVNN se corresponden con los diferentes informes cuatrienales de seguimiento de la Directiva 91/676/CEE enviados a la Comisión Europea (Informe cuatrienal 2008-2011, Informe cuatrienal 2012-2015 e informe cuatrienal 2016-2019), a los que se suma una actualización posterior al último informe, que también ha sido notificada a la Comisión Europea (junio 2021).

Estas zonas vulnerables conllevan la obligación de adoptar el Programa de Actuación específico para dichas zonas, de modo que las explotaciones agrícolas y ganaderas tienen una serie de limitaciones y obligaciones mediante las cuales se pretende evitar la contaminación y deterioro de las masas de agua. El propósito es delimitar las zonas vulnerables a la contaminación, y la ubicación de los sistemas ecológicos de producción. A este respecto, se debe tener en cuenta que en agricultura ecológica no se pueden sobrepasar las 170 Unidades de Nitrógeno, que va en consonancia con el uso de estas zonas vulnerables, tal como se establece en el Anexo Parte I “*Normas de producción vegetal*” requisito 1.9.4, así como en la Parte II “*Normas de producción animal*” requisito 1.6.6. del citado Reglamento 2018/848 (ver normativa en el punto 7.1.1.1).

Donde se indica en la citada Parte I que: “...la cantidad total de estiércol animal, según se define en la Directiva 91/676/CEE, usada en las unidades de producción ecológica o en

conversión, no podrá exceder de 170 kilogramos de nitrógeno al año por hectárea de superficie agrícola empleada”. Igualmente “...la carga ganadera total no rebasará el límite de 170 kg de nitrógeno orgánico al año por hectárea de superficie agrícola” recogido tal como decíamos en la Parte II “Normas de producción animal” del citado Reglamento (UE) 2018/848.

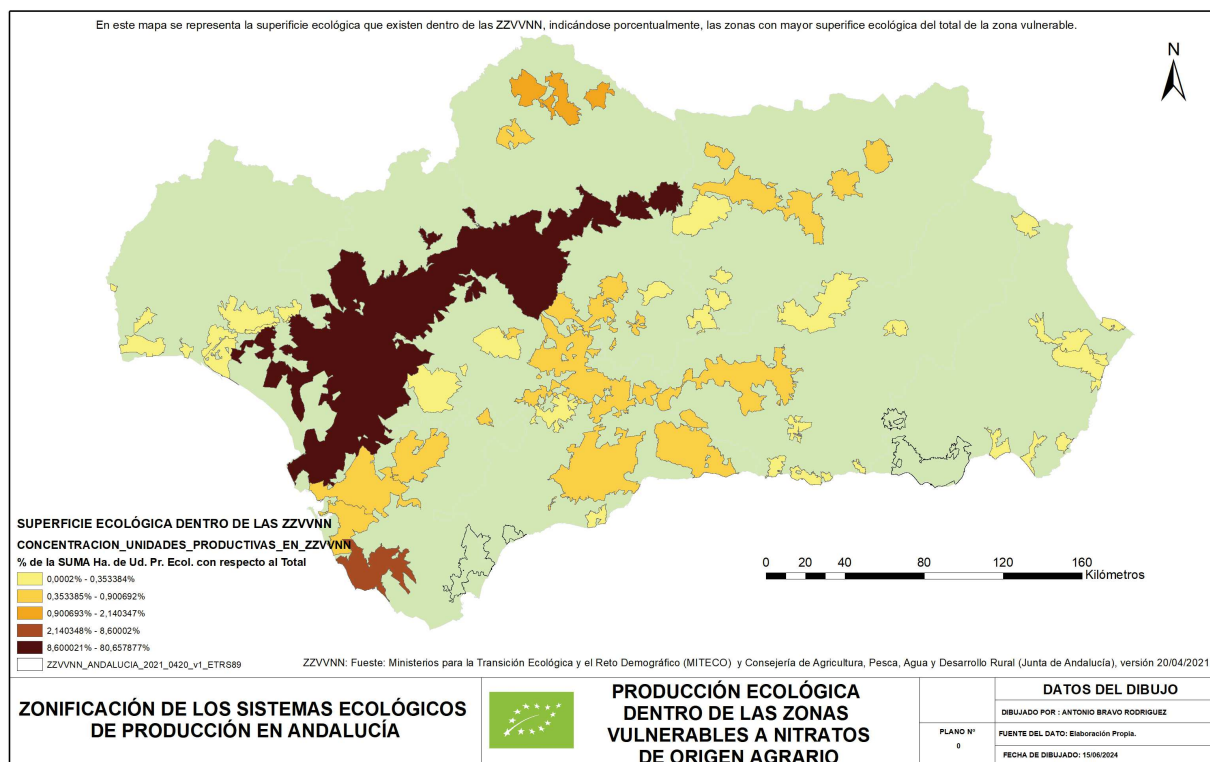

En este mapa, se incluyen las zzzvnn donde mayor superficie ecológica se desarrolla, representando el color más oscuro a la mayor superficie ecológica dedicada y el más claro donde menos, expresados como porcentaje del total la superficie.

A continuación, se plasman las unidades productivas de los tres sistemas ecológicos de producción (agricultura, ganadería e industrias), dentro de las ZZVNN, cuantificándose la superficie que supone la agricultura ecológica que alcanza las 292.017 ha, las 667 explotaciones ganaderas y 479 instalaciones industriales alcanzando un total de 8.468 operadores, que vienen desarrollando actualmente su actividad.

Donde para la contabilización de estos últimos, se toma el criterio de contabilizar los (NIF) es decir, se anota una única vez el operador, indistintamente de las actividades o aprovechamientos que posea. Con el claro objetivo de visibilizar más correctamente, el volumen de operadores que realmente están realizando su actividad sobre el terreno. Se incluye también una distribución de cada una de las OCAs, para mayor homogenización de la información de este TFG.

Lo que posiciona a los operadores de estas zonas, al apostar por la producción ecológica, como un ejemplo de producción proporcionada y ajustada a esta problemática de contaminación. Que como decíamos, siguen aumentando en cada una de las revisiones que se realizan en nuestra Comunidad, llegando en la actualidad a alcanzar las treinta y cinco zonas delimitadas y definidas como ZZVVNN en Andalucía.

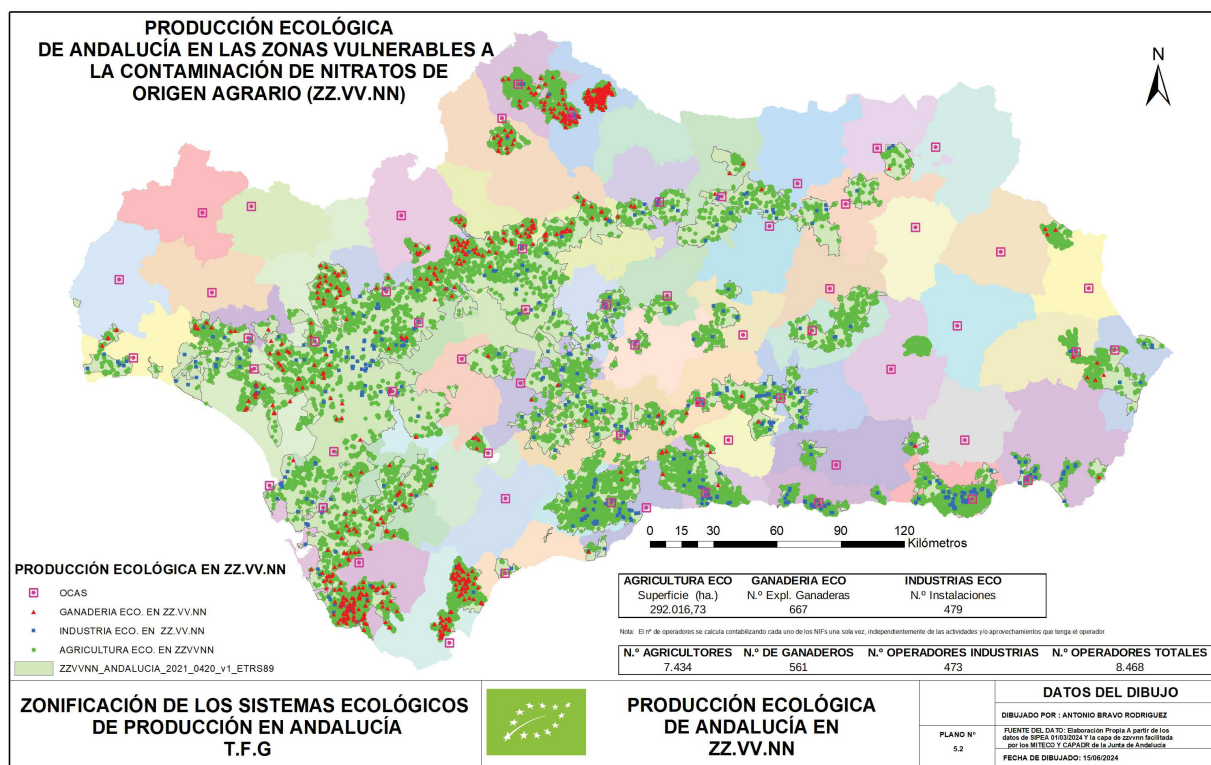

- 5.2.2.- Agrupación de los SEP dentro de los espacios naturales protegidos de Andalucía, en adelante EENNPP, conocidos oficialmente como red de espacios naturales protegidos de Andalucía (RENPA).

Los espacios naturales aquí representados, tienen una delimitación digital oficial en virtud a los croquis escaneados de la Ley 2/89 (ver normativa en el punto 7.1.1.5). También se incluyen los límites digitales actualmente en revisión, adaptados a Red Natura 2000. En las siguientes cartografías se incluyen tanto los límites de los EENNPP oficiales como los sometidos a su revisión, donde se incluye la producción ecológica andaluza, de los tres sistemas ecológicos de producción; agricultura, ganadería e industria, cuantificándose la superficie, explotaciones ganaderas y número de operadores, contabilizándose estos últimos bajo el criterio (NIF), anotando una sola vez el operador indistintamente de las actividades o aprovechamientos tenga, para visualizar más correctamente el volumen de operadores que realmente están realizando su actividad sobre el terreno. Se incluye también una distribución de cada uno de las OCAs para mayor homogenización de la información.

El motivo de incluir estas EENNPP y su relación con la producción ecológica, es que Andalucía posee una amplia zona de estos espacios protegidos que por sus restricciones de usos, hacen idónea a este tipo de producción, sobre todo en espacios de pastos, y praderas, que serían fácilmente certificables como ecológicas, pudiendo actuar de zona de pastoreo y apuntando el potencial expansivo ganadero que tiene este tipo de producción, si la administración asumiera la certificación ecológica de estos espacios.

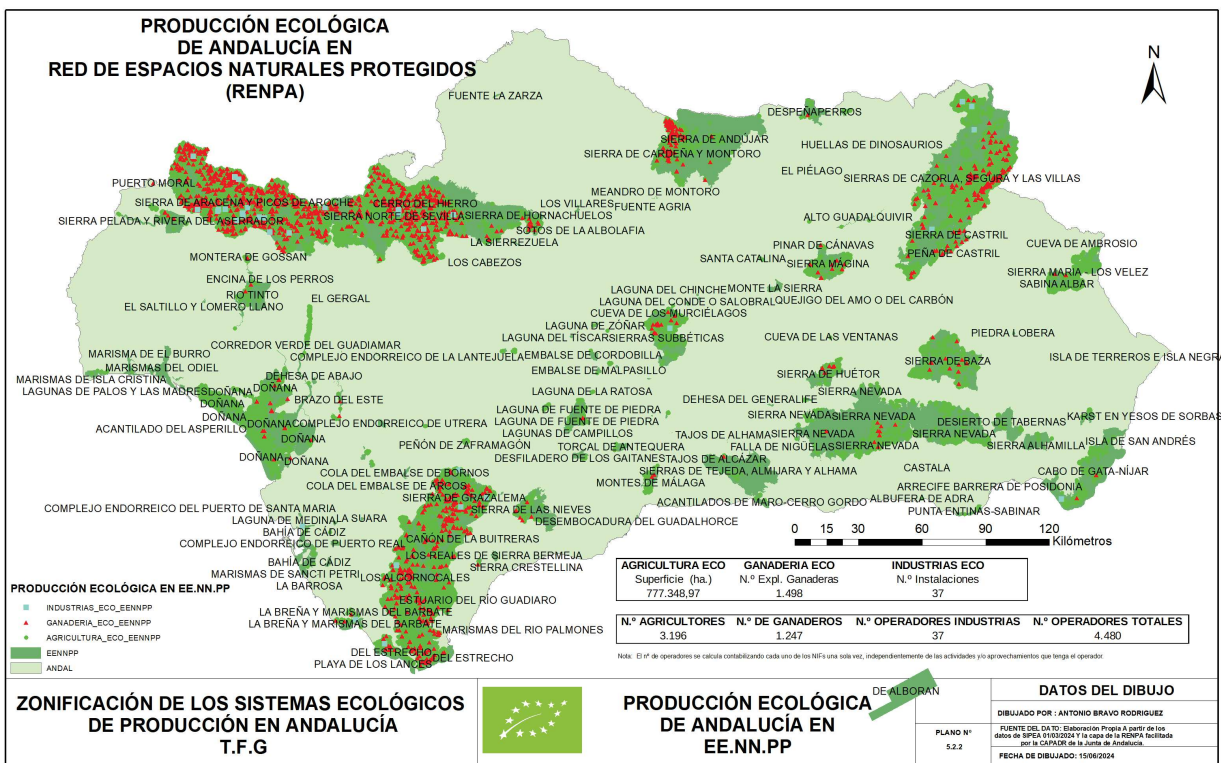
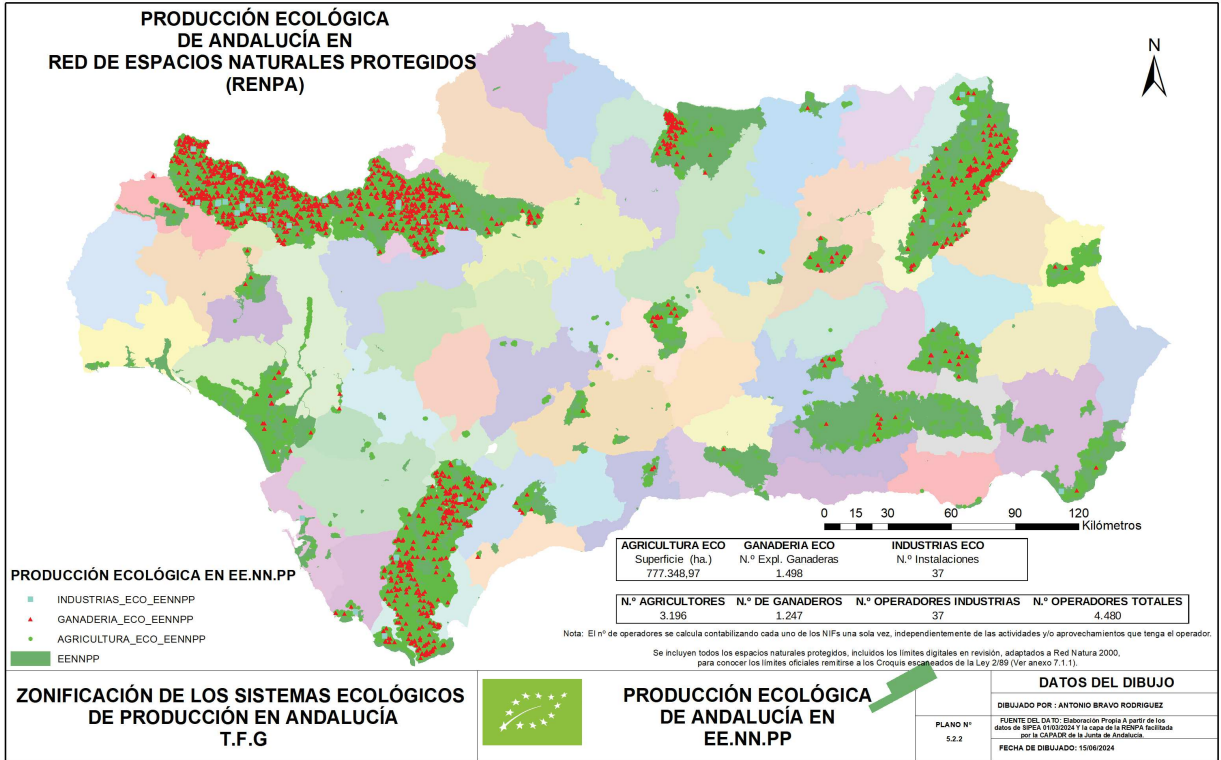

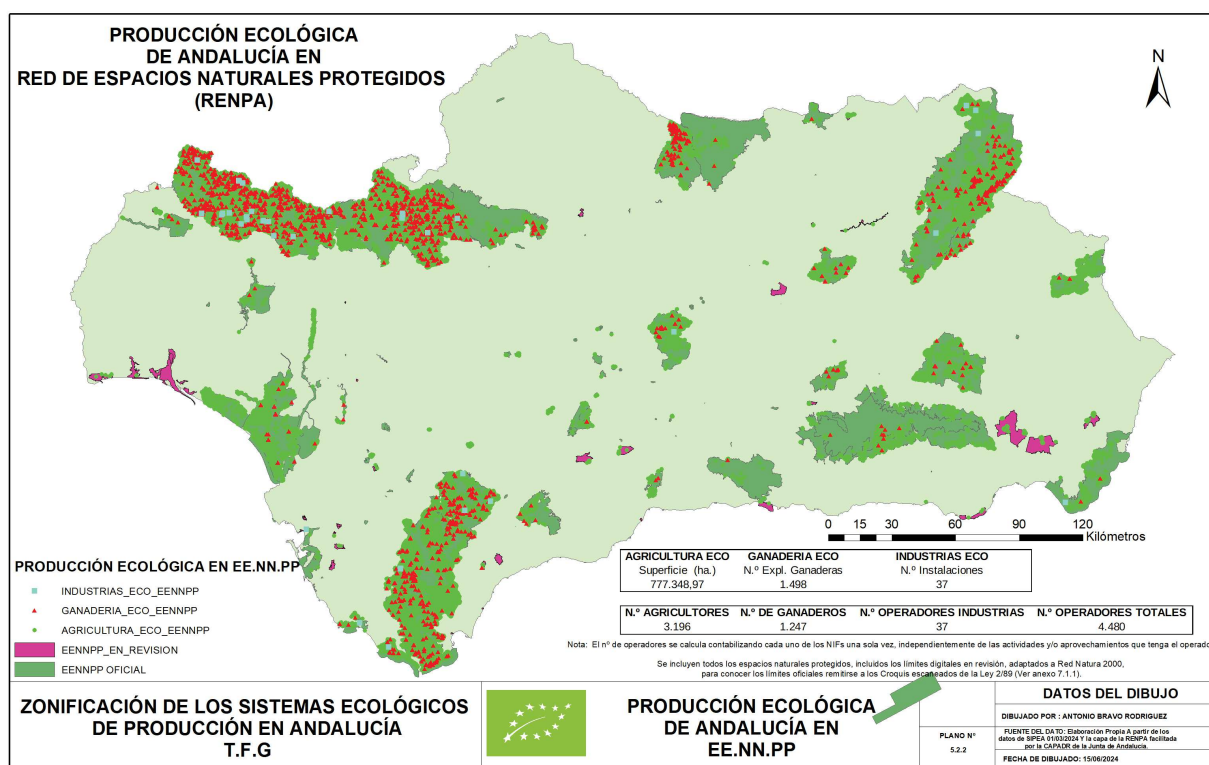

Para este cruce de datos de la producción ecológica con los EENNPP, se han desarrollado 3 mapas, donde el último de ellos, pretende recopilar los tres sistemas ecológicos de producción en los espacios tanto oficiales, como en los que están en proceso de revisión, marcándose en otro color los oficiales de los que son objeto de revisión. En el segundo de ellos, se incorporan la denominación de cada uno de estos EENNPP y en el primero, la distribución de la producción ecológica por OCAs con objeto de homogenizar la información a la unidad de agrupación elegida.

- 5.2.3.-Agrupación de los SEP dentro del Raster que contiene las zonas de riesgo de incendios. En Andalucía, las zonas de riesgo de incendios se establecen a través de diversas normativas y medidas de prevención como la propia Ley 2/1989 que aprueba el Inventario de Espacios Naturales Protegidos de Andalucía y establece medidas adicionales para su protección, así como de gestión y desarrollo socio-económico que sean compatibles (ver normativa en los puntos 7.1.1.5. y 7.1.1.6).

La Ley 5/1999, de 29 de junio, de prevención y lucha contra los incendios forestales, establece en su artículo 36 que el Plan de Emergencia por Incendios Forestales de Andalucía tiene por objeto establecer las medidas para la detección y extinción de los incendios forestales y la resolución de las situaciones de emergencia que de ellos se deriven.

A través de normativa como el Decreto 371/2010, de 14 de septiembre, quedó aprobado el actual y vigente Plan de Emergencias por Incendios Forestales de Andalucía. Entre las funciones básicas definidas en dicho Plan, quedan recogidas en el apartado 1.2, la

zonificación del territorio en función del riesgo y las previsible consecuencias de los incendios forestales, delimitación de áreas según posibles requerimientos de intervención y despliegue de medios y recursos, así como la localización de las infraestructuras físicas a utilizar en operaciones de emergencia.

Por el riesgo que posee Andalucía de incendios forestales, agravada que duda cabe con el propio cambio climático en el que nos vemos inmersos que cada año se adelanta la época de incendios. Parece oportuno plantear la producción ecológica como una alternativa más para tener en cuenta, en los planes de prevención de incendios forestales, muy unida al punto anterior de EENNPP. Donde la ganadería ecológica y la conocida “*oveja bombera*”, es una alternativa barata y ecológica al uso de maquinaria pesada, donde se invierte muchos recursos para la lucha contra incendios.

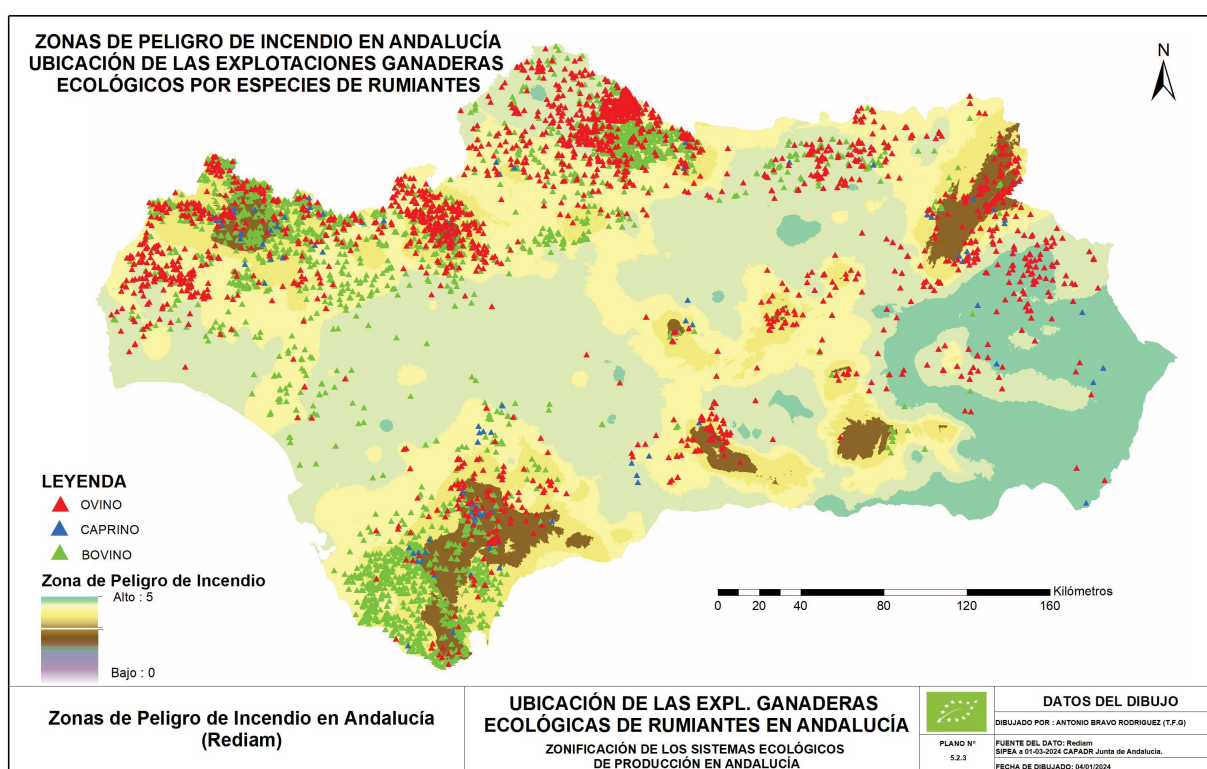

Es por ello, que apuntamos a la ganadería ecológica como una herramienta más y nada desdeñable, para la lucha contra la prevención de los incendios forestales, a la vez poner en valor a la propia ganadería al permitir su certificación ecológica en estos espacios en peligro de incendios, muchos de los cuales se encuentran en EENNPP. Es por ello, que en la esta cartografía se exponen no sólo las zonas con riesgo de incendios, sino también la ubicación de las explotaciones ganaderas ecológicas y más concretamente las especies rumiantes, como idóneas para el desarrollo de esta labor de prevención de incendios.

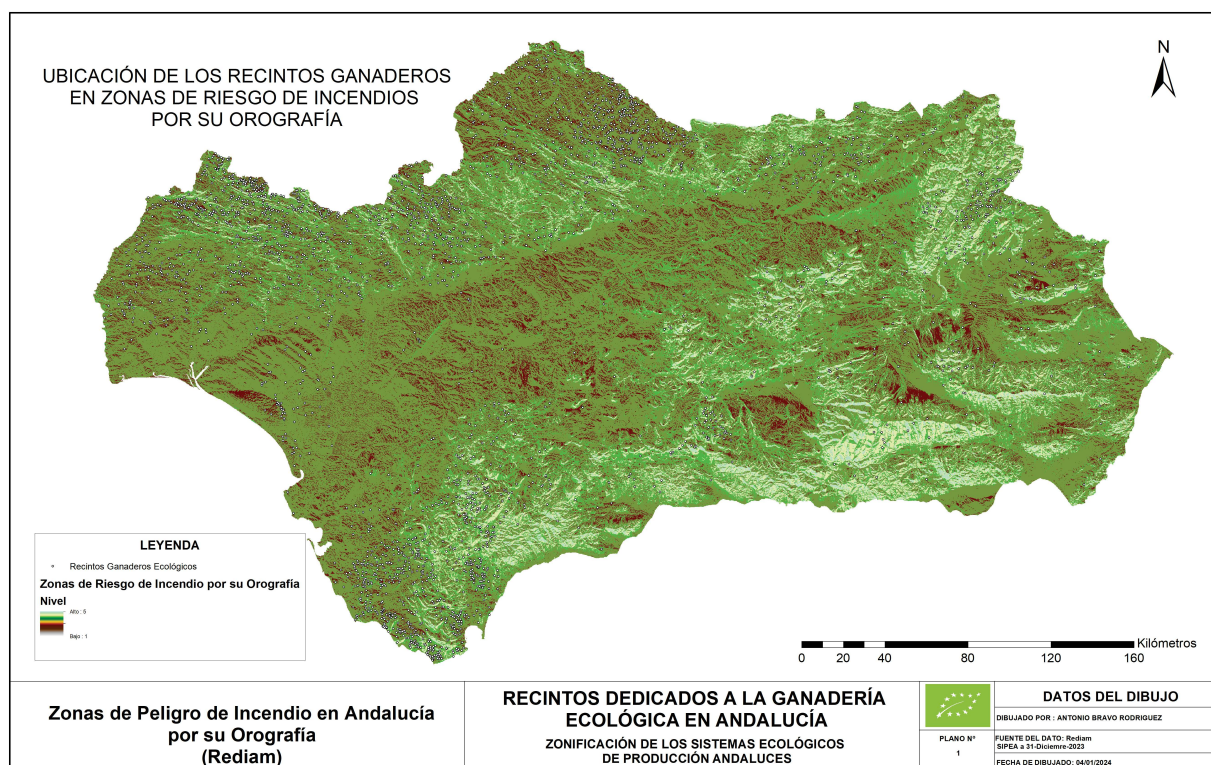
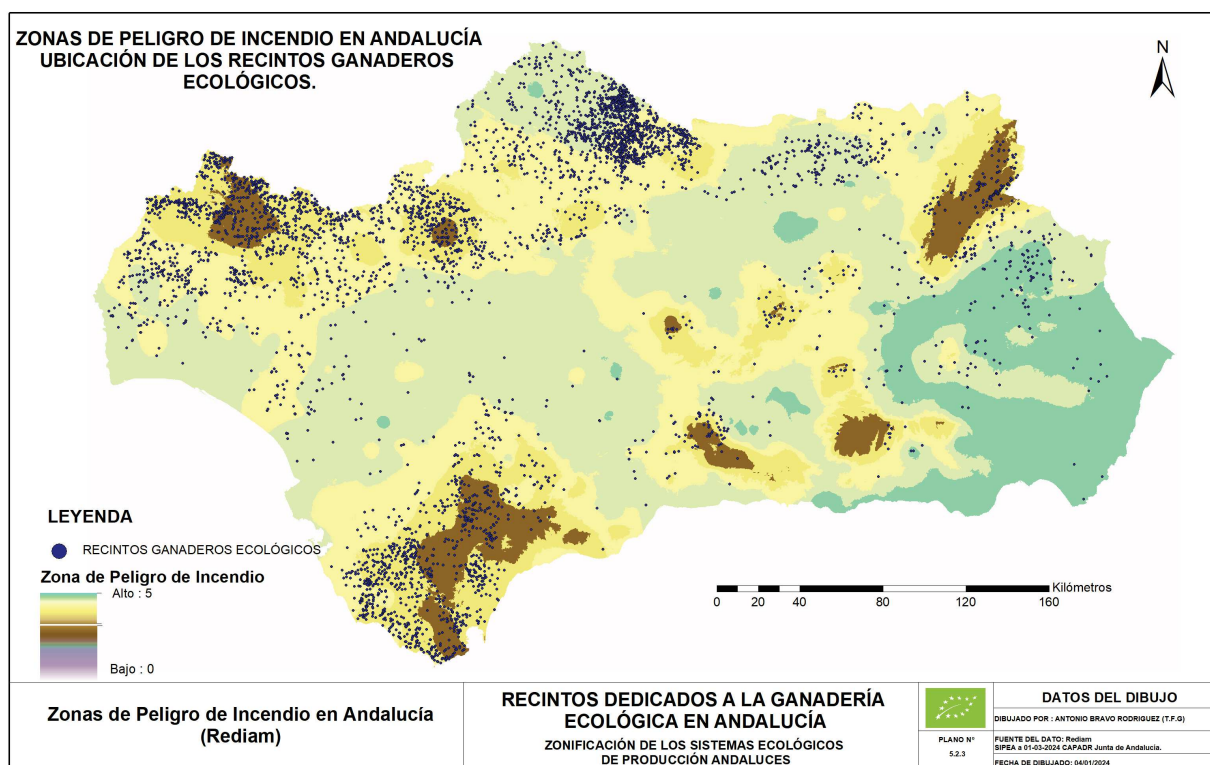

- 5.2.4.-Agrupación de los SEP dentro del Raster que las zonas vulnerables a sequía, basándose en el índice estandarizado de sequía pluviométrica, obtenido de la DERA (Datos espaciales de Referencia de Andalucía y unidades climáticas).

El índice estandarizado de sequía pluviométrica en Andalucía, es una herramienta utilizada para medir, cuantificar y caracterizar la sequía meteorológica, basada en datos de precipitación de nuestra Comunidad a través de sus unidades climáticas. Esta herramienta ampliamente utilizada en la evaluación de sequías, proporciona una forma objetiva de comparar condiciones de sequía en diferentes regiones y períodos de tiempo. Este índice se calcula normalizando los datos de precipitación acumulada en diferentes escalas temporales (en nuestro caso de 2016 a 2023). En esta cartografía se representan los recintos agrícolas identificados como de regadío, con objeto se puedan visibilizar la realidad del sector de regadía de la producción ecológica y planificar sus posibles ampliaciones o restricciones. Como se puede ver en el mapa 5.2.4, denominado “zonas de peligro por sequía en Andalucía” existen en Andalucía 62.067 hectáreas de regadío ecológico correspondientes a 8.474 agricultores. Donde la “Oficina Comarcal Agraria de Almería - La Cañada”, en la comarca del “Bajo Andarax/ Campo de Tabernas, es la OCA que mayor superficie dedica en regadío con 2.625,31 hectáreas a cargo de 939 agricultores.

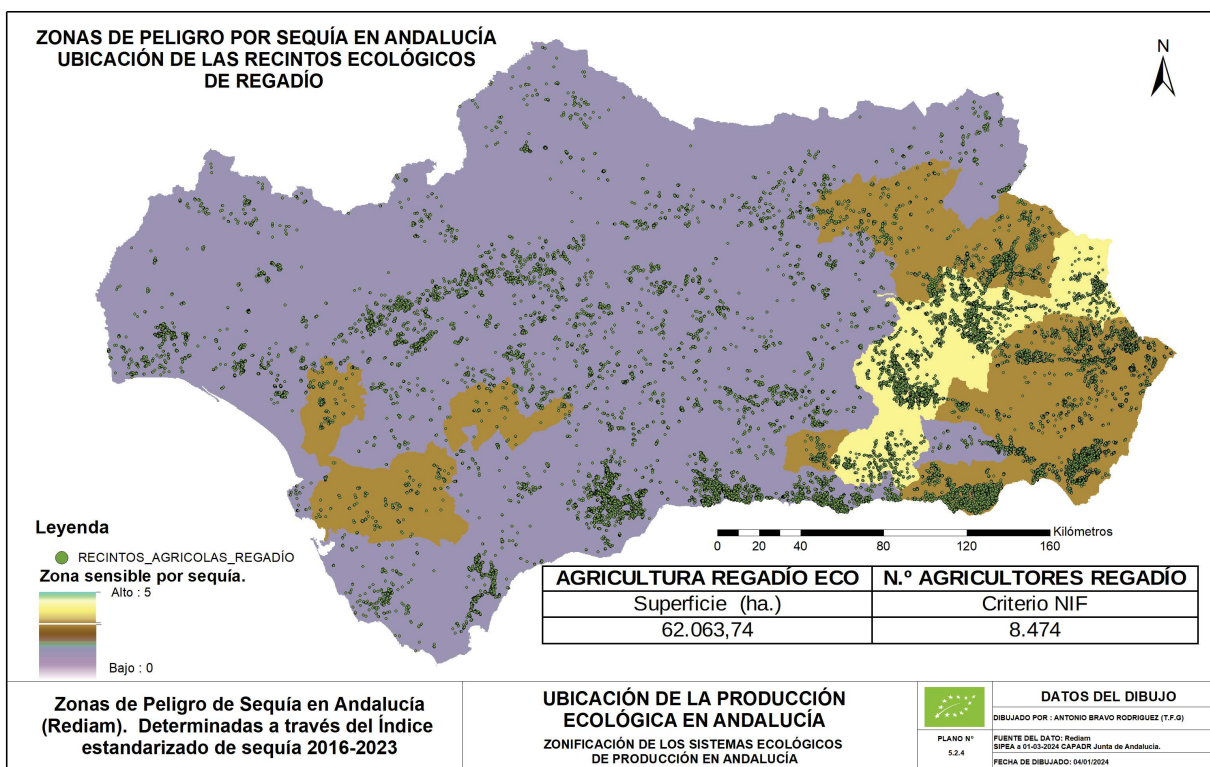

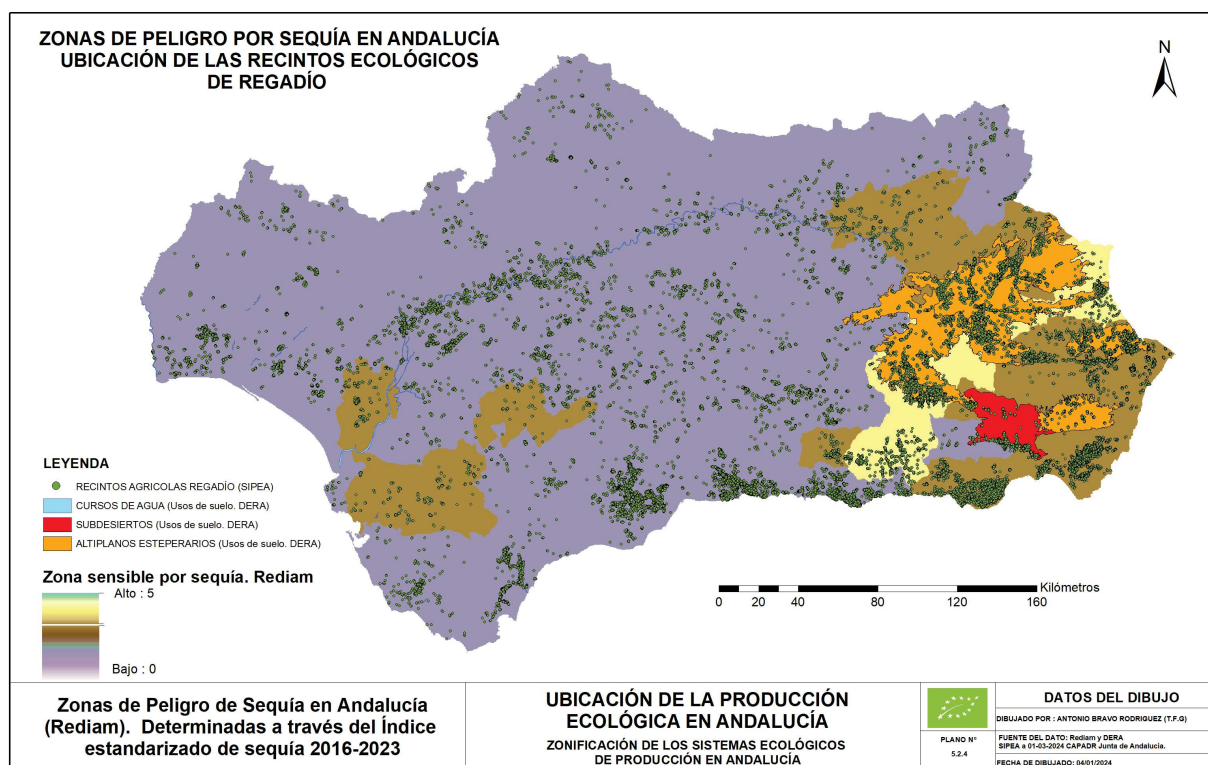

- 5.2.5.-Agrupación de los SEP dentro del Raster que contiene la precipitación media anual de Andalucía (ver mapas 5.2.5), donde se identifican los recintos de regadío, y su incidencias en estas zonas de menor precipitación. Donde se destaca el aprovechamiento “*Hortícolas bajo plástico*”, por su especial relevancia y riesgo en este tipo de producción ecológica, así como los recintos de regadío. Se acompaña igualmente con un mapa de los recintos agrícolas destinados al secano y al regadío, así como otro con la dedicación de las recintos ganaderos, que tal como se puede observar, se posicionan en las zonas de mayor pluviometría. Donde otro tipo de alimentación basada exclusivamente en piensos ecológicos, haría inviable la rentabilidad de la explotación y su sentido agroecológico. El motivo de incluir la ganadería en este tipo de resultados, es debido a que cada vez con mayor asiduidad la administración, articula excepciones de alimentación con piensos no ecológicos por los problemas de la sequía, así como distintas ampliaciones, (ver normativa en el punto 7.1.1.8). Aludiendo al Reglamento Delegado (UE) 2020/2146 (ver normativa en el punto 7.1.1.10.) y al propio Decreto-ley 3/2023 (ver normativa en el punto 7.1.1.9) que legisló este pasado año la propia Junta de Andalucía.

Se incluye igualmente un mapa sobre la erosión de suelo en Andalucía y su relación con la unidades productivas ecológicas, donde por la orografía y las pendientes del terreno, junto con el cambio climático y las escasas pero torrenciales lluvias, están agravando el problema. Por lo que la cubierta vegetal indispensable en producción ecológica es más que recomendable.

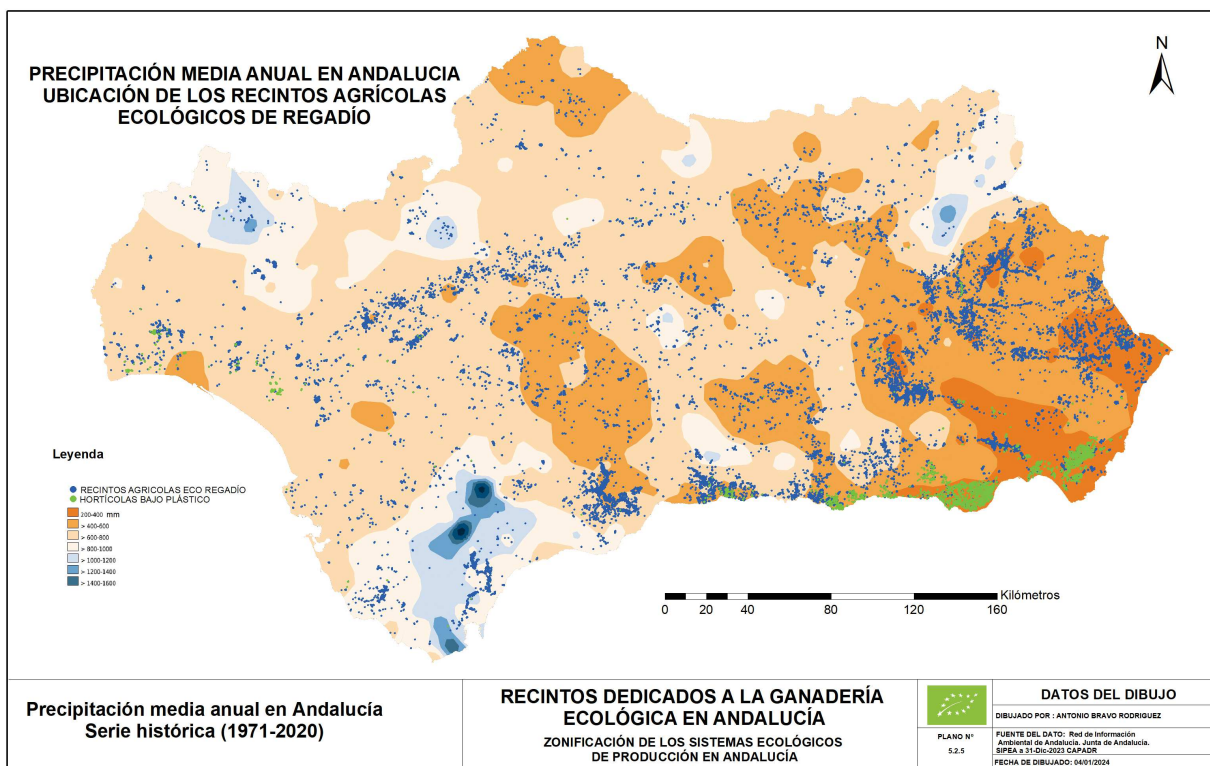
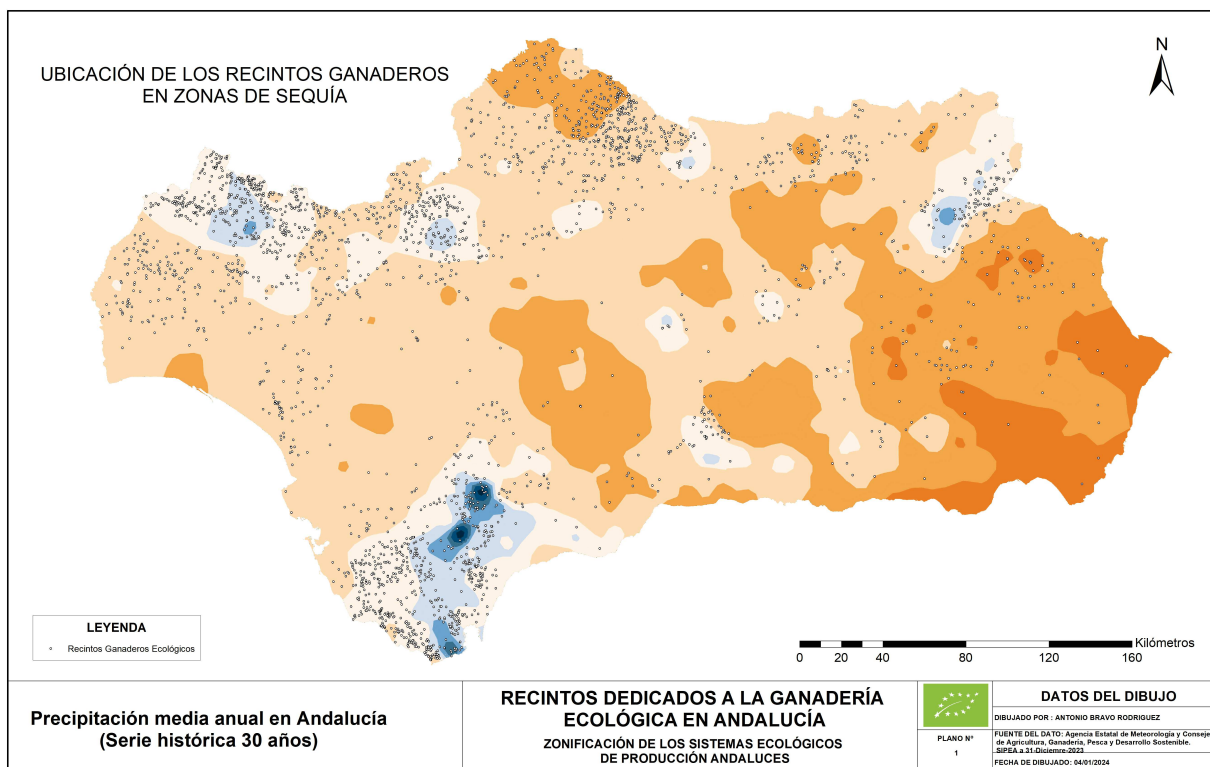

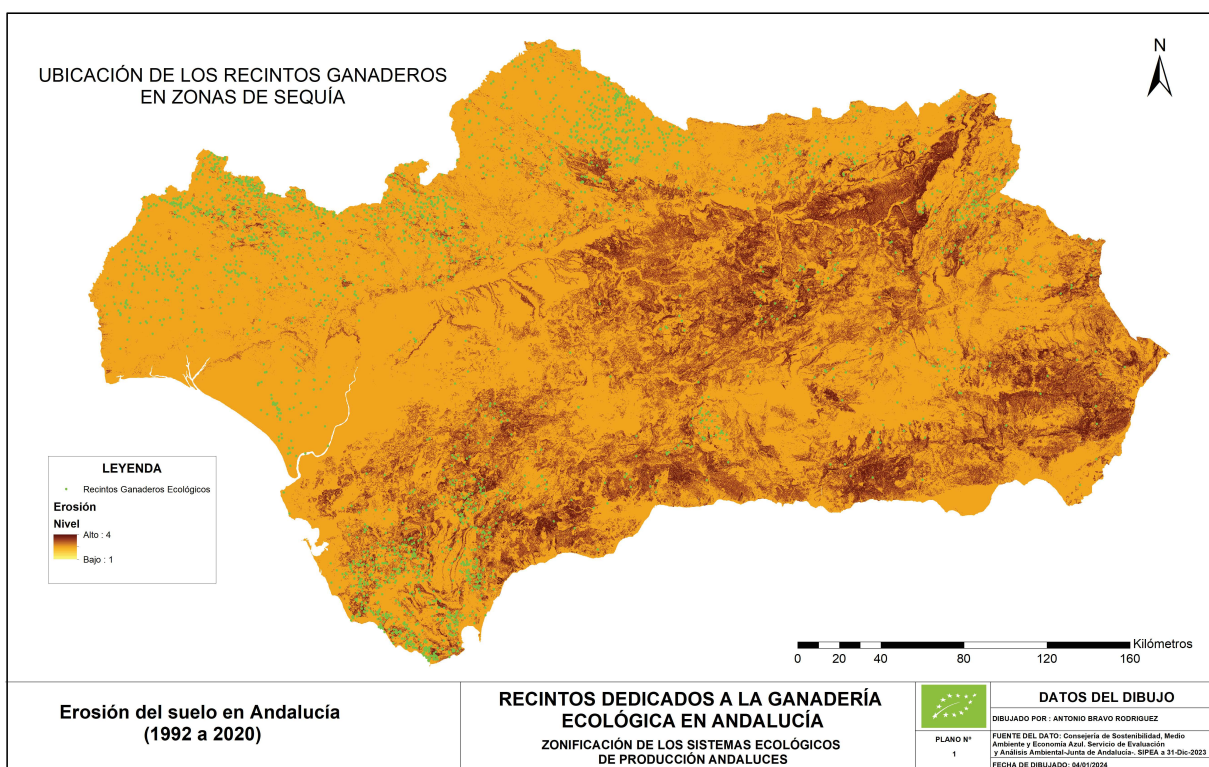
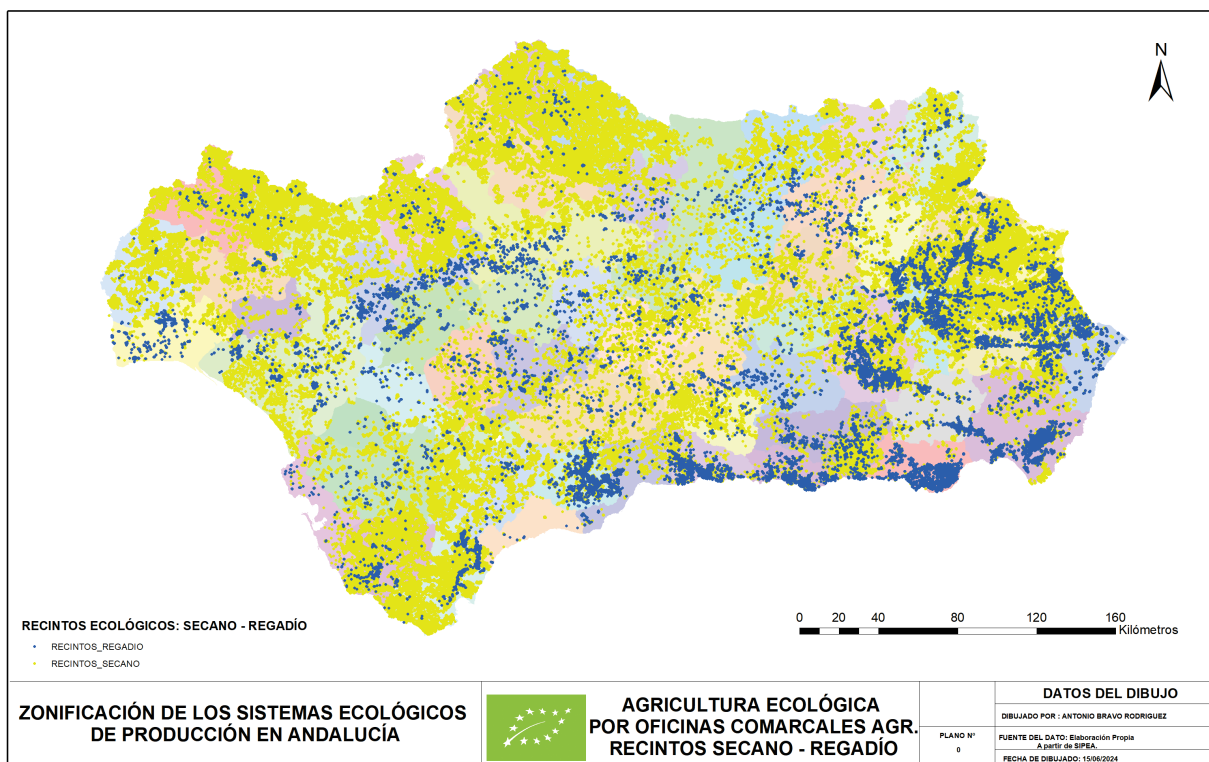

Agravándose los daños de la escorrentía, entendida como la precipitación que no es absorbida por el suelo ni retenida en las irregularidades del terreno, cuando no existe esta cubierta vegetal.

- 5.2.6.- Agrupación de las explotaciones ganaderas, como posibles fuentes o puntos de producción de materia orgánica tanto de origen animal, como vegetal a través de la ubicación de las plantas de compostaje confeccionadas, a raíz de las subvenciones

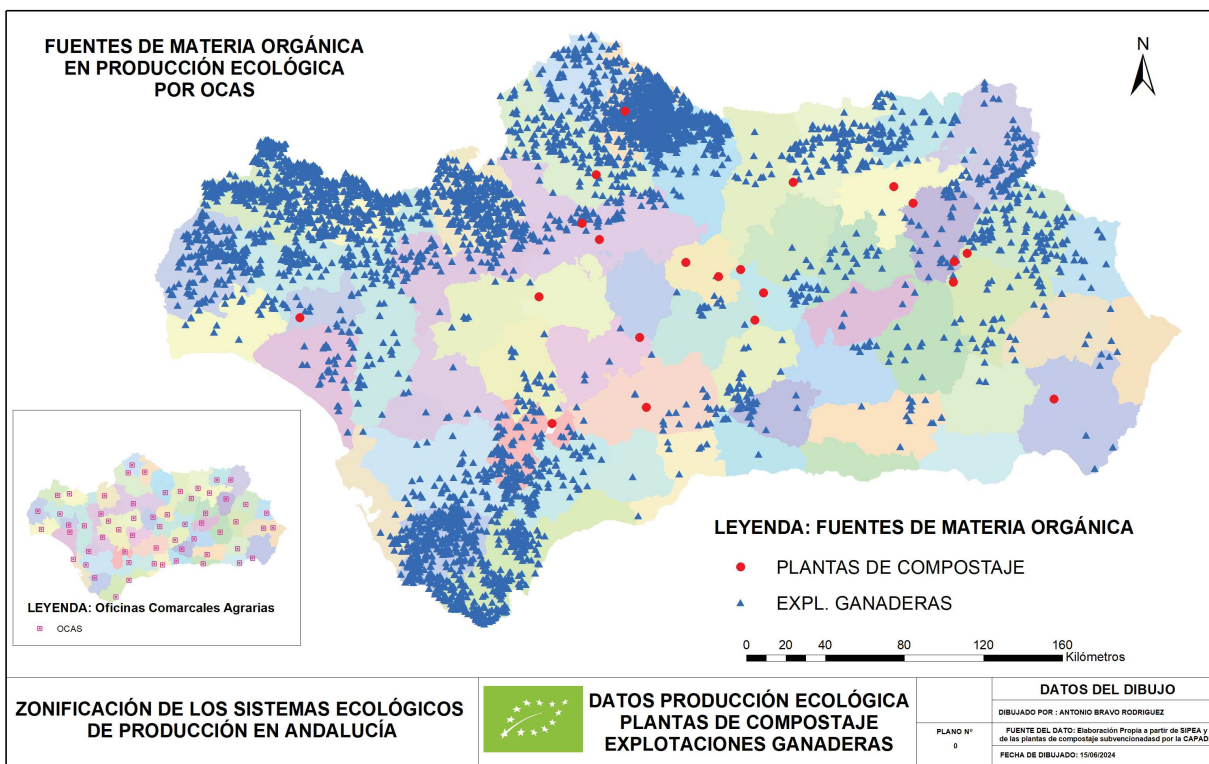
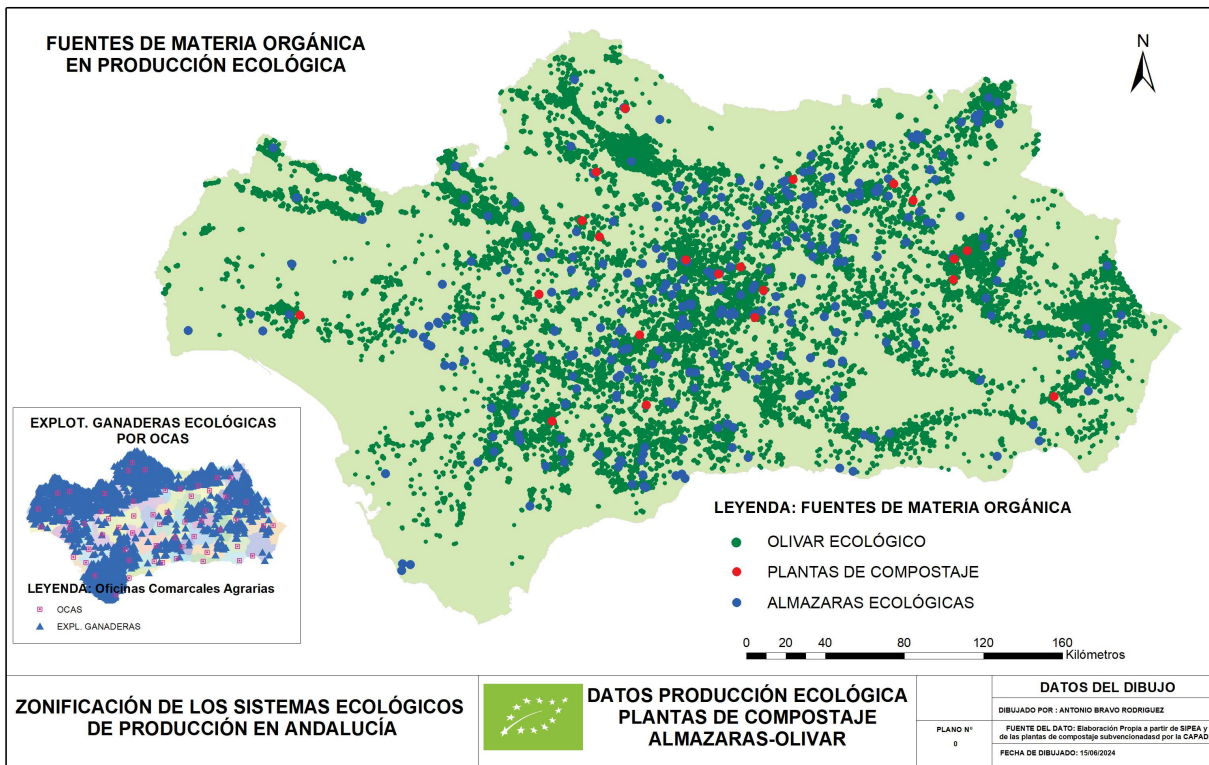

facilitadas por la Consejería de Agricultura y Pesca de la Junta de Andalucía (ver normativa en el punto 7.7.7.11). Estas ayudas, estaban encaminadas a la mejora del proceso productivo en las almazaras, y a la gestión de residuos de molturación de la aceituna por medio del compostaje. De esta manera se palia un problema medioambiental grave como es la producción y acumulación de alperujo de las industrias almazaras, a la vez que contribuir a minimizar el déficit de materia orgánica, que existe actualmente para la propia producción ecológica. Erigiéndose el compostaje como una alternativa de gestión de este subproducto del olivar, que puede contribuir a la cuenta de resultado de las almazaras, a la vez que se contribuye a paliar las emisiones de gases de efecto invernadero al estabilizar esta materia orgánica. Por este motivo, se incluye en la cartografía diseñada para este punto, los recintos agrícolas destinadas al olivar, así como de la industria transformadora (almazaras).

También los restos vegetativos de las cosechas o los estiércoles de la ganadería, son susceptibles de ser compostados, al ser esenciales para la fertilización en un tipo de producción, donde no está permitida la fertilización química de síntesis. De ahí que la visualización de las ubicaciones de las explotaciones ganaderas, junto con las plantas de compostaje y el propio olivar, suponen un punto de partida para poder planificar y valorar las posibilidades de fertilización orgánica de Andalucía. A la vez de poner en valor un subproducto que puede no sólo evitar problemas medioambientales, sino dotar de un complemento de renta a una explotación o una fuente de materia orgánica para otra.

5.2.7.- Prospección de los cultivos emergentes ecológicos en Andalucía. Entendidos como aquellos cuya superficie crece de forma significativa debido a un alto potencial de rendimiento, su buena

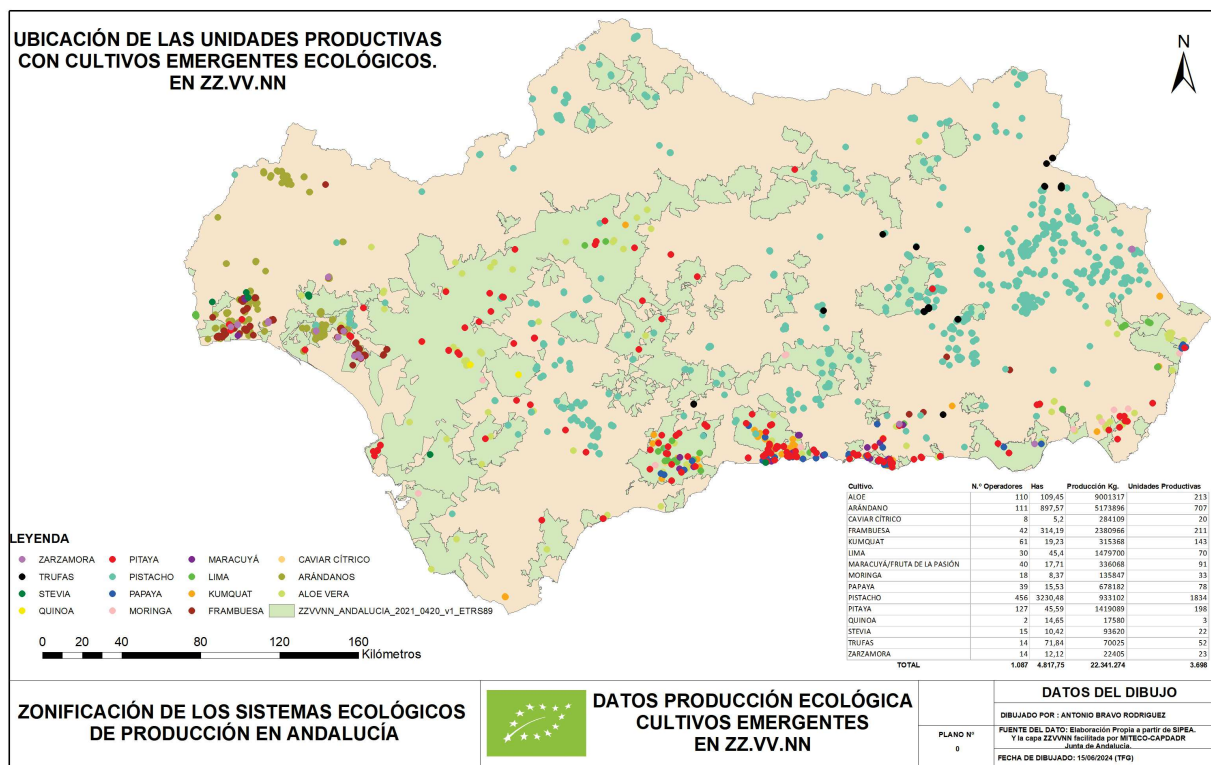

adaptación a las condiciones de suelo y clima, así como por su novedad, crecimiento constante de demanda y rentabilidad.

En este sentido se listan 15 cultivos que podemos catalogar como emergente en ecológicos, al incrementar su superficie en los dos últimos años, y cumplir con la definición citada anteriormente, nos referimos a los siguientes cultivos:

- Aloe vera,
- Arándano,
- Caviar cítrico,
- Frambuesa,
- Kumquat,
- Maracuyá,
- Moringa,
- Papaya,
- Quinoa,
- Pistacho,
- Pitaya,
- Stevia,
- Trufas,
- zarzamora.

6.- Conclusiones:

- Gestión eficiente: La información contenida en el TFG contribuirá a una gestión más eficiente de las unidades productivas, principalmente a los beneficiarios descritos en el punto 3.2, permitiéndoles disponer de una información detallada sobre los aprovechamientos en cuanto a la producción ecológica se refiere de su zona, la topografía y otros factores que afectan al método productivo de su agroecosistema. De la misma manera, conocer la ubicación de otros operadores con actividades y aprovechamientos distintos o emergentes, permitirán posibles sinergias que sin duda, redundará en la optimización de sus rentas. Donde la ubicación de la agroindustria y su relación con los costes de producción asociados al transporte, es fundamental tanto para la producción primaria, como para la propia agroindustria. Permitiendo optimizar la logística necesaria para la preparación, comercialización, importación, exportación o almacenamiento de la producción primaria. Igualmente la planificación para una organismo de control que tiene que visitar al menos una vez al año a sus operadores, es fundamental conocer la concentración de las unidades productivas para poder organizar y optimizar los desplazamientos de sus técnicos, como a la propia AC que pueda diseñar estrategias para regular, supervisar y ordenar el territorio para este tipo de producción, a la vez de dar difusión y promoción a la misma.

-Planificación de Cultivos: Contribución en la planificación estratégica de cultivos, al considerar factores geográficos y climáticos, zonas vulnerables a nitratos de origen agrario, riesgo de incendios y sequía, erosión, así como su relación con los cultivos emergentes y los usos restringidos dentro de los espacios naturales protegidos. Optimizando la selección de cultivos y la rotación de los mismos, y máxime en un tipo de producción como la ecológica donde existe la obligación de mantener e incrementar la fertilidad y la actividad biológica del suelo, mediante el uso de rotaciones con leguminosas, tal como se indica en Anexo II del Rto. (UE) 2018/848, dedicado a las normas de producción vegetal.

-Gestión del Agua: La gestión más eficiente del agua, pasa por tener conocimiento de donde se produce, para poder analizar los patrones de precipitación, flujos de agua y necesidades hídricas de los cultivos (unidades de secano y regadío). Esto junto con otras capas de información relevantes como, el índice estandarizado de sequía pluviométrica o precipitación media anual, es fundamental en una producción como la ecológica donde en los principios generales en su artículo 5 del Rto. (UE) 2018/848, se indica como prioridad el mantenimiento y mejora del suelo y el agua, siendo una constante de obligado cumplimiento.

-Trazabilidad: Mejora la trazabilidad de los productos ecológicos desde la producción hasta la comercialización, almacenamiento, distribución y consumo, lo cual es esencial para la puesta en valor de la una calidad diferenciada como la ecológica, la transparencia y la seguridad alimentaria al consumidor final. Sin duda conocer la ubicación de los proveedores, podrá redundar en la creación de centros logístico o de acopios de los productos ecológicos que permitan concentrar la oferta, para competir en un mundo globalizado, a la vez de optimizar los recursos propios y medioambientales conociendo el origen del producto hasta su consumo final.

7.- Anexos, Bibliografía y Fuente de datos.

7.1- Anexos:

7.1.1.- Normativa.

El presente anexo, contiene la referencia normativa a la que se alude en algún momento en el presente proyecto.

7.1.1.1.- Reglamento (UE) 2018/848 del Parlamento Europeo y del Consejo de 30 de mayo de 2018, sobre producción ecológica y etiquetado de los productos ecológicos y por el que se deroga el anterior Reglamento (CE) nº 834/2007 del Consejo.

7.1.1.2.- Decreto 4/1996, de 9 de enero, sobre Oficinas Comarcales Agrarias y otros servicios y centros periféricos de la Consejería de Agricultura y Pesca (B.O.J.A. núm. 17, de 3 de febrero de 1996).

- 7.1.1.2.1.- Orden de 26 de diciembre de 1997, por la que se establece la sede y ámbito territorial de las Oficinas Comarcales Agrarias de la provincia de Almería (B.O.J.A. núm. 4, de 13 de enero de 1998).
- 7.1.1.2.2.- Orden de 13 de septiembre de 1996, por la que se establecen la sede y el ámbito territorial de las Oficinas Comarcales Agrarias de la provincia de Cádiz (B.O.J.A. núm. 114, de 3 de octubre de 1996) y su modificación:
 - 7.1.1.2.2.1.- Orden de 17 de diciembre de 1996, por la que se modifica la de 13 de septiembre de 1996, por la que se establecen la sede y el ámbito territorial de las Oficinas Comarcales Agrarias de la provincia de Cádiz (B.O.J.A. núm. 5, de 11 de enero de 1997).
- 7.1.1.2.3.- Orden de 23 de febrero de 1999, por la que se establecen la sede y el ámbito territorial de las Oficinas Comarcales Agrarias de la provincia de Córdoba ((B.O.J.A. núm. 36, de 25 de marzo de 1999) y su modificación.
 - 7.1.1.2.3.1.- Orden de 16 de octubre de 2017, por la que se crea la Oficina Comarcal Agraria de Los Pedroches III, se redefine el ámbito territorial de la Oficina Comarcal Agraria de Los Pedroches I y se modifica la Orden de 23 de febrero de 1999, que se cita (B.O.J.A. núm. 201, de 19 de octubre de 2017).
- 7.1.1.2.4.- Orden de 27 de enero de 1999, por la que se establecen la sede y el ámbito territorial de las Oficinas Comarcales Agrarias de la provincia de Granada (B.O.J.A. núm. 21, de 18 de febrero de 1999).
- 7.1.1.2.5.- Orden de 26 de diciembre de 1997, por la que se establecen la sede y el ámbito territorial de las Oficinas Comarcales Agrarias de la provincia de Huelva (B.O.J.A. núm. 4, de 13 de enero de 1998).
- 7.1.1.2.6.- Orden de 27 de enero de 1999, por la que se establecen la sede y el ámbito territorial d ellas Oficinas Comarcales Agrarias de la provincia de Jaén (B.O.J.A. núm. 21, de 18 de febrero de 1999).
- 7.1.1.2.7.- Orden de 10 de julio de 1996, por la que se establecen la sede y el ámbito territorial de las Oficinas Comarcales Agrarias de la provincia de Málaga (B.O.J.A. núm. 85, de 25 de julio de 1996) y su modificación:
 - 7.1.1.2.7.1.- Orden de 31 de octubre de 1996, por la que se modifica el Anexo I de la de 10 de julio de 1996, por la que se establecen la sede y el ámbito territorial de las Oficinas Comarcales Agrarias de la provincia de Málaga (B.O.J.A. núm. 133, de 19 de noviembre de 1996).

- 7.1.1.2.8.- Orden de 26 de diciembre de 1997, por la que se establecen la sede y el ámbito territorial de las Oficinas Comarcales Agrarias de la provincia de Sevilla (B.O.J.A. núm. 4, de 13 de enero de 1998) y sus modificaciones:
 - 7.1.1.2.8.1.- Orden de 12 de abril de 2000, por la que se modifica la de 26 de diciembre de 1997, por la que se establecen la sede y el ámbito territorial de las Oficinas Comarcales Agrarias de las provincia de Sevilla (B.O.J.A. núm. 55, de 11 de mayo de 2000).
 - 7.1.1.2.8.2.- Orden de 3 de abril de 2008, por la que se modifica la de 26 de diciembre de 1997. por la que se establecen la sede y el ámbito territorial de las Oficinas Comarcales Agrarias de la provincia de Sevilla (B.O.J.A. núm. 73, de 14 de abril de 2008).

7.1.1.3.- Orden de 19 de diciembre de 2009 por la que se crea el sistema de información sobre la producción ecológica en Andalucía, y su modificación en la disposición final tercera:

- 7.1.1.3.1.- Orden de 12 de abril de 2022, por la que se desarrolla el Decreto 163/2021, de 11 mayo, por el que se regulan los organismos de evaluación de la conformidad de productos agroalimentarios y pesqueros que operan en la Comunidad Autónoma de Andalucía.

7.1.1.4.- Decreto 36/2008, de 5 de febrero, por el que se designan las zonas vulnerables y se establecen medidas contra la contaminación por nitratos de origen agrario.

- 7.1.1.4.1.- Orden de 23 de noviembre de 2020 por la que se ha aprobado la modificación de las zonas vulnerables definidas en el Decreto 36/2008.

7.1.1.5.- Ley 2/89. - Ley que aprueba el Inventario de Espacios Naturales Protegidos de Andalucía y establece medidas adicionales para su protección.

7.1.1.6.- Ley 5/99 de Prevención y Lucha contra los Incendios Forestales define el concepto de Zonas de Peligro.

- 7.1.1.6.1.- El Decreto 371/2010 de 14 de septiembre (BOJA nº 192 de 2010), en su Apéndice, declara las Zonas de Peligro de Andalucía por Términos Municipales.
- 7.1.1.6.2.- El Decreto 160/2016 de 4 de octubre (BOJA nº 195 de 2016) modificó parcialmente este Apéndice de Zonas de Peligro.
- 7.1.1.6.3.- Decreto 371/2010 de 14 de septiembre en el que se aprueba el Plan de Emergencias por Incendios Forestales de Andalucía, y modificadas parcialmente por el Decreto El Decreto 160/2016 de 4 de octubre.

7.1.1.7.- Orden de 19 de diciembre de 2009 por la que se crea el sistema de información de la producción ecológica en Andalucía.

- 7.1.1.7.1.- Orden de 12 de Orden de 12 de abril de 2022, por la que se desarrolla el Decreto 163/2021, de 11 mayo, por el que se regulan los organismos de evaluación de la conformidad de productos agroalimentarios y pesqueros que operan en la Comunidad Autónoma de Andalucía, (que modifica la del 19 de diciembre en la disposición final tercera).

7.1.1.8.- Resolución de 2 de octubre de 2023, de la Dirección General de Industrias, Innovación y Cadena Agroalimentaria, por la que se amplía la excepción para la alimentación convencional de ganado ecológico ante la situación catastrófica de la sequía.

7.1.1.9.- Decreto-ley 3/2023, de 25 de abril, por el que se aprueban medidas adicionales para paliar los efectos producidos por la situación de excepcional sequía a los usuarios de las demarcaciones

hidrográficas intracomunitarias de Andalucía y se adoptan medidas urgentes, administrativas y fiscales, de apoyo al sector agrario.

7.1.1.10.- Reglamento delegado (UE) 2020/2146 de la Comisión de 24 de septiembre de 2020 que completa el Reglamento (UE) 2018/848 del Parlamento Europeo y del Consejo en lo que respecta a las normas excepcionales de producción aplicables a la producción ecológica.

7.1.1.11.- Orden de 10 de julio de 2007, por la que se establecen las bases reguladoras para la concesión de subvenciones para la mejora de la gestión de los residuos de la molturación de aceituna y se efectúa convocatoria para el año 2007.

7.1.1.12.- Ley 2/2011, de 25 de marzo, de la Calidad Agroalimentaria y Pesquera de Andalucía.

7.1.1.13.- Decreto 166/2003 de 17 de junio, sobre la producción agroalimentaria ecológica en Andalucía

7.1.1.14.- Decreto 163/2021, de 11 de mayo, por el que se regulan los organismos de evaluación de la conformidad de productos agroalimentarios y pesqueros que operan en la Comunidad Autónoma de Andalucía

7.1.2- Datos de producción ecológica por OCAs.

- 7.1.2.1.- Denominación Oficial por OCAs y ámbitos territoriales que comprenden.
- 7.1.2.2.- Datos de unidades productivas por tipo de categoría y actividad municipalizadas y por OCAs.

7.1.2.1.- Denominación oficial de las OCAs y su ámbito de aplicación*

PROVINCIA	DENOMINACIÓN OFICIAL *	COMARCA	LOCALIDAD SEDE
ALMERÍA	Oficina Comarcal Agraria de Albox	Alto Almanzora	Albox
ALMERÍA	Oficina Comarcal Agraria de Canjáyar	Río Andarax - Río Nacimiento	Canjáyar
ALMERÍA	Oficina Comarcal Agraria de Huércal-Overa	Costa de Levante - Bajo Almanzora	Huércal-Overa
ALMERÍA	Oficina Comarcal Agraria de Almería - La Cañada	Bajo Andarax - Campo de Tabernas	Almería - La Cañada
ALMERÍA	Oficina Comarcal Agraria de La Mojonera	Poniente	La Mojonera San Nicolás
ALMERÍA	Oficina Comarcal Agraria de Vélez-Rubio	Hoyas/ Altiplanicie	Vélez-Rubio
CÁDIZ	Oficina Comarcal Agraria de Algeciras	Campo de Gibraltar	Algeciras
CÁDIZ	Oficina Comarcal Agraria de Chipiona	Litoral	Chipiona
CÁDIZ	Oficina Comarcal Agraria de Jerez de la Frontera	Campaña	Jerez de la Frontera
CÁDIZ	Oficina Comarcal Agraria de Medina Sidonia	La Janda	Medina Sidonia
CÁDIZ	Oficina Comarcal Agraria de Sierra de Cádiz	Sierra de Cádiz	Olvera
CÓRDOBA	Oficina Comarcal Agraria del Guadajoz y Campiña Este	Guadajoz y Campiña Este	Baena
CÓRDOBA	Oficina Comarcal Agraria de Los Pedroches II	Los Pedroches II	Hinojosa del Duque
CÓRDOBA	Oficina Comarcal Agraria de La Subbética	Subbética	Lucena
CÓRDOBA	Oficina Comarcal Agraria de La Campiña Sur	Campiña Sur	Montilla
CÓRDOBA	Oficina Comarcal Agraria del Alto Guadalquivir	Alto Guadalquivir	Montoro
CÓRDOBA	Oficina Comarcal Agraria del Valle del Guadiato	Valle del Guadiato	Peñarroya-Pueblonuevo
CÓRDOBA	Oficina Comarcal Agraria de la Vega del Guadalquivir	Vega del Guadalquivir	Posadas
CÓRDOBA	Oficina Comarcal Agraria de Los Pedroches I	Los Pedroches I	Pozoblanco
CÓRDOBA	Oficina Comarcal Agraria de Los Pedroches III	Los Pedroches III	Villanueva de Córdoba
GRANADA	Oficina Comarcal Agraria de Alhama de Granada	Alhama / Temple	Alhama de Granada
GRANADA	Oficina Comarcal Agraria de Baza	Altiplanicie Sur	Baza
GRANADA	Oficina Comarcal Agraria de Guadix	Hoya / Altiplanicie	Guadix
GRANADA	Oficina Comarcal Agraria de Huéscar	Altiplanicie Norte	Huéscar
GRANADA	Oficina Comarcal Agraria de Iznalloz	Montes Orientales	Iznalloz
GRANADA	Oficina Comarcal Agraria de Loja	Vega / Montes Occidentales	Loja
GRANADA	Oficina Comarcal Agraria de Motril	Costa de Granada	Motril
GRANADA	Oficina Comarcal Agraria de Órgiva	Alpujarras / Valle de Lecrín	Órgiva
GRANADA	Oficina Comarcal Agraria de Santa Fe	Vega de Granada	Santa Fe
HUELVA	Oficina Comarcal Agraria del Entorno de Doñana	Entorno de Doñana	Almonte
HUELVA	Oficina Comarcal Agraria de Aracena	Sierra Oriental	Aracena
HUELVA	Oficina Comarcal Agraria de Cartaya	Costa Occidental	Cartaya
HUELVA	Oficina Comarcal Agraria de Cortegana	Sierra Occidental	Cortegana
HUELVA	Oficina Comarcal Agraria de La Palma del Condado	Condado de Huelva	La Palma del Condado
HUELVA	Oficina Comarcal Agraria de La Puebla de Guzmán	Andévalo Occidental	La Puebla de Guzmán
HUELVA	Oficina Comarcal Agraria de Valverde del Camino	Andévalo Oriental	Valverde del Camino
JAÉN	Oficina Comarcal Agraria de Alcalá la Real	Montes Occidentales	Alcalá la Real
JAÉN	Oficina Comarcal Agraria de Andújar	Sierra Morena / Campiña Jaén	Andújar
JAÉN	Oficina Comarcal Agraria de Beas de Segura	Sierra de Segura	Beas de Segura
JAÉN	Oficina Comarcal Agraria de Cazorla	Sierra de Cazorla	Cazorla
JAÉN	Oficina Comarcal Agraria de Huelma	Sierra Mágina	Huelma
JAÉN	Oficina Comarcal Agraria de Jaén	Campiña de Jaén	Jaén
JAÉN	Oficina Comarcal Agraria de Linares	Sierra Morena / Campiña de Jaén	Linares
JAÉN	Oficina Comarcal Agraria de Santisteban del Puerto	El Condado	Santisteban del Puerto
JAÉN	Oficina Comarcal Agraria de Úbeda	La Loma	Úbeda
MÁLAGA	Oficina Comarcal Agraria de Antequera	Antequera	Antequera
MÁLAGA	Oficina Comarcal Agraria de Cártama	Guadalhorce Occidental	Cártama
MÁLAGA	Oficina Comarcal Agraria de Estepona	Costa de Málaga	Estepona
MÁLAGA	Oficina Comarcal Agraria de Málaga	Guadalhorce Oriental	Málaga
MÁLAGA	Oficina Comarcal Agraria de Ronda	Ronda	Ronda
MÁLAGA	Oficina Comarcal Agraria de Vélez-Málaga	Axarquía - Costa de Málaga	Vélez-Málaga
SEVILLA	Oficina Comarcal Agraria de La Vega de Sevilla	Vega de Sevilla	Cantillana
SEVILLA	Oficina Comarcal Agraria de Los Alcores	Los Alcores	Carmona
SEVILLA	Oficina Comarcal Agraria de la Sierra Norte	Sierra Norte	Cazalla de la Sierra
SEVILLA	Oficina Comarcal Agraria La Campiña	La Campiña	Écija
SEVILLA	Oficina Comarcal Agraria Las Marismas	Las Marismas	Lebrija
SEVILLA	Oficina Comarcal Agraria de la Serranía Sudoeste	Serranía Sudoeste	Marchena
SEVILLA	Oficina Comarcal Agraria de La Campiña - Sierra Sur	Campiña - Sierra Sur	Osuna
SEVILLA	Oficina Comarcal Agraria del Poniente de Sevilla	Poniente de Sevilla	Sanlúcar la Mayor
SEVILLA	Oficina Comarcal Agraria del Bajo Guadalquivir	Bajo Guadalquivir	Utrera

* Fuente: Elaboración propia en virtud a la normativa en vigor (ver normativa en el punto del 7.1.1.2 al 7.1.1.2.8).

OFICINAS COMARCALES AGRARIAS DE ANDALUCÍA

PROVINCIA	DENOMINACIÓN OFICIAL *	COMARCA	LOCALIDAD SEDE	ÁMBITO TERRITORIAL
ALMERÍA	Oficina Comarcal Agraria de Albox	Alto Almanzora	Albox	Albánchez, Alcóntar, Arboleas, Armuña de Almanzora, Bacaes, Bayarque, Cantoria, Cóbdar, Chercos, Fines, Laroya, Lijar, Lúcar, Macael, Olula del Río, Oria, Partaloa, Purchena, Serón, Sierro, Somontín, Suffi, Taberno, Tijola, Urracal y Albox.
	Oficina Comarcal Agraria de Canjáyar	Río Andarax - Río Nacimiento	Canjáyar	Abia, Abrucena, Alboloduy, Alcolea, Alhabia, Alhama de Almería, Alicún, Almócita, Alsodux, Bayarcal, Beires, Bentarique, Fiñana, Fondón, Gergal, Huécija, Illar, Instinción, Lájar de Andarax, Nacimiento, Ohanes, Padules, Paterna del Río, Rogol, Santa Cruz de Marchena, Terque, Las Tres Villas y Canjáyar.
	Oficina Comarcal Agraria de Huércal-Overa	Costa de Levante - Bajo Almanzora	Huércal-Overa	Antas, Bédar, Cuevas de Almanzora, Los Gallardos, Garrucha, Mojácar, Pulpí, Turre, Vera, Zurgena, y Huércal-Overa
	Oficina Comarcal Agraria de Almería - La Cañada	Bajo Andarax - Campo de Tabernas	Almería - La Cañada	Alcudia de Montegud, Benahadux, Benitagla, Benizalón, Carboneras, Castros de Filabres, Gádor, Huércal de Almería, Lubrín, Lucaena de las Torres, Nijar, Olula de Castro, Pechina, Rioja, Santa Fe de Mondújar, Senés, Sorbas, Tabernas, Tahal, Turrillas, Uleila del Campo, Velefique, Viator y Almería.
	Oficina Comarcal Agraria de La Mojonera	Poniente	La Mojonera San Nicolás	Adra, Balanegra, Berja, Dalías, Enix, Félix, Roquetas de Mar, Vúcar, El Ejido y La Mojonera
	Oficina Comarcal Agraria de Vélez-Rubio	Hoyas/ Altiplanicie	Vélez-Rubio	Chirivel, María, Vélez-Blanco y Vélez-Rubio.
CÁDIZ	Oficina Comarcal Agraria de Algeciras	Campo de Gibraltar	Algeciras	Algeciras, Los Barrios, Castellar de la Frontera, Jimena de la Frontera, La Línea de la Concepción, San Martín del Tesorillo, San Roque y Tarifa.
	Oficina Comarcal Agraria de Chipiona	Litoral	Chipiona	Cádiz, Chipiona, El Puerto de Santa María, Rota, Sanlúcar de Barrameda, San Fernando, Puerto Real, Chiclana de la Frontera y Conil de la Frontera.
	Oficina Comarcal Agraria de Jerez de la Frontera	Campaña	Jerez de la Frontera	Algar, Arcos de la Frontera, Bornos, Espera, Jerez de la Frontera, San José del Valle, Trebujena y Villamartín.
	Oficina Comarcal Agraria de Medina Sidonia	La Janda	Medina Sidonia	Alcalá de los Gazules, Barbate, Benalup-Casas Viejas, Medina Sidonia, Paterna de la Rivera y Véjer de la Frontera.
	Oficina Comarcal Agraria de Sierra de Cádiz	Sierra de Cádiz	Olvera	Alcalá del Valle, Algodonales, Benaocaz, El Bosque, El Gastor, Grazalema, Olvera, Prado del Rey, Puerto Serrano, Setenil de las Bodegas, Torre Alháquime, Ubrique, Villaluenga del Rosario y Zahara de la Sierra.
CÓRDOBA	Oficina Comarcal Agraria del Guadajoz y Campiña Este	Guadajoz y Campiña Este	Baena	Baena, Castro del Río, Doña Mencía, Espejo, Luque, Nueva Carteya, Valenzuela y Zuheros.
	Oficina Comarcal Agraria de Los Pedroches II	Los Pedroches II	Hinojosa del Duque	Belalcázar, Fuente la Lancha, Hinojosa del Duque, El Viso, Villaralto y Villanueva del Duque.
	Oficina Comarcal Agraria de La Subbética	Subbética	Lucena	Almedinilla, Benamejí, Cabra, Carcabuey, Fuente Tójar, Iznájar, Encinas Reales, Lucena, Palenciana, Priego de Córdoba y Rute.
	Oficina Comarcal Agraria de La Campiña Sur	Campiña Sur	Montilla	Aguilar de la Frontera, Fernán Núñez, La Guijarrosa, Montalbán, Montemayor, Montilla, Monturque, Moriles, La Rambla, Puente Genil, Santaella y San Sebastián de los Ballesteros.
	Oficina Comarcal Agraria del Alto Guadalquivir	Alto Guadalquivir	Montoro	Adamuz, Bujalance, Cañete de las Torres, El Carpio, Montoro, Pedro Abad, Villa del Río y Villafraanca de Córdoba.
	Oficina Comarcal Agraria del Valle del Guadiato	Valle del Guadiato	Peñarroya-Pueblonuevo	Belmez, Los Blázquez, Espiel, Fuente Obejuna, La Granjuela, Obejo, Peñarroya-Pueblonuevo, Valsequillo, Villaharta, Villanueva del Rey y Villaviciosa de Córdoba.
	Oficina Comarcal Agraria de la Vega del Guadalquivir	Vega del Guadalquivir	Posadas	Almodóvar del Río, La Carlota, Córdoba, Fuente Carreteros, Fuente Palmera, Guadalcázar, Hornachuelos, Palma del Río, Posadas y La Victoria.
	Oficina Comarcal Agraria de Los Pedroches I	Los Pedroches I	Pozoblanco	Alcaracejos, Añora, Dos Torres, El Guijo, Pedroche, Pozoblanco, Santa Eufemia y Torrecampo.
Oficina Comarcal Agraria de Los Pedroches III	Los Pedroches III	Villanueva de Córdoba	Cardena, Conquista y Villanueva de Córdoba.	
GRANADA	Oficina Comarcal Agraria de Alhama de Granada	Alhama / Temple	Alhama de Granada	Agrón, Alhama de Granada, Arenas del Rey, Cacán, Chimeneas, Escúzar, Fomes, Játar, Jayena, La Malahá, Santa Cruz del Comercio, Ventas de Huelma y Zafarraya.
	Oficina Comarcal Agraria de Baza	Altiplanicie Sur	Baza	Baza, Benamaurel, Caniles, Cortes de Baza, Cuevas del Campo, Cúllar, Freila y Zújar.
	Oficina Comarcal Agraria de Guadix	Hoya / Altiplanicie	Guadix	Albuñán, Aldeire, Alquife, Alicún de Ortega, Beas de Guadix, Benalúa, La Calahorra, Cogollos de Guadix, Cortes y Graena, Dehesas de Guadix, Darro, Diezma, Dólar, Ferreira, Fonelas, Gor, Gorafe, Guadix, Huélagu, Huéneja, Jerez del Marquesado, Lanteira, Lugros, Marchal, La Peza, Polícar, Purullena, Valle del Zalabi y Villanueva de las Torres.
	Oficina Comarcal Agraria de Huéscar	Altiplanicie Norte	Huéscar	Castilléjar, Castril, Galera, Huéscar, Orce y Puebla de Don Fadrique.
	Oficina Comarcal Agraria de Iznalloz	Montes Orientales	Iznalloz	Alamedilla, Benalúa de las Villas, Campotéjar, Colomera, Dehesas Viejas, Deifontes, Domingo Pérez de Granada, Gobernador, Guadahortuna, Iznalloz, Montejaic, Montillana, Morelábor, Pedro Martínez, Piñar y Torre-Cardela.
	Oficina Comarcal Agraria de Loja	Vega / Montes Occidentales	Loja	Algarinejo, Huétor-Tájar, Illora, Loja, Montefrío, Moraleda de Zafayona, Salar, Villanueva Mesía y Zagra.
	Oficina Comarcal Agraria de Motril	Costa de Granada	Motril	Albuñol, Almuñécar, Los Guájares, Gualchos, Iraboe, Jete, Lentegí, Lújar, Molvízar, Motril, Otívar, Polopos, Rubite, Salobreña, Sorvilán, Torrenueva Costa y Vélez de Benaudalla.
	Oficina Comarcal Agraria de Órgiva	Alpujarras / Valle de Lecrín	Órgiva	Albondón, Albuñuelas, Almegíjar, Alpujarra de la Sierra, Bérchules, Bubián, Busquístar, Cádiar, Cañar, Capileira, Carataunas, Cástaras, Dúrcal, Juviles, Lanjarón, Lecrín, Lobras, Murtas, Nigüelas, Órgiva, Padul, Pampaneira, El Pinar, Pórtugos, Sopontújar, La Taha, Torvizcón, Trevélez, Turón, Ugíjar, Válor, El Valle y Villamena.
	Oficina Comarcal Agraria de Santa Fe	Vega de Granada	Santa Fe	Albolote, Alfacar, Alhendín, Armilla, Atarfe, Beas de Granada, Cájjar, Calicasas, Cenes de la Vega, Cijuela, Cogollos Vega, Cúllar Vega, Chauthina, Churriana de la Vega, Dílar, Dúdar, Fuente Vaqueros, Las Gabias, Gójar, Granada, Güéjar Sierra, Gütejar, Huétor Santillán, Huétor Vega, Jun, Láchar, Maracena, Moclín, Monachil, Nívar, Ogijares, Otura, Peligros, Pinos Genil, Pinos Puente, Pulianas, Quéntar, Santa Fe, Valderrubio, Vegas del Genil, Viznar y La Zubia.
HUELVA	Oficina Comarcal Agraria del Entorno de Doñana	Entorno de Doñana	Almonte	Bollullus del Condado, Bonares, Hinojos, Lucena del Puerto, Moguer, Palos de la Frontera, Rociñana del Condado y Almonte.
	Oficina Comarcal Agraria de Aracena	Sierra Oriental	Aracena	Alájar, Arroyomolinos de León, Cala, Campofrío, Cañaver de León, Castaño de Robledo, Corteconcepción, Cortelazor la Real, Fuenteheridos, Galarzo, La Granada de Riotinto, Higuera de la Sierra, Hinojales, Linares de la Sierra, Los Marines, Puerto Moral, Santa Ana la Real, Santa Olalla del Cala, Valdellarco, Zufre y Aracena.
	Oficina Comarcal Agraria de Cartaya	Costa Occidental	Cartaya	Aljaraque, Ayamonte, Gibraleón, Huelva, Isla Cristina, Lepe, Punta Umbria, San Bartolomé de la Torre, San Juan del Puerto, Trigueros, Villablanca y Cartaya.
	Oficina Comarcal Agraria de Cortegana	Sierra Occidental	Cortegana	Almonaster la Real, Aroche, Cumbres de Enmedio, Cumbres de San Bartolomé, Cumbres Mayores, Encinasola, Jabugo, La Nava, Rosal de la Frontera y Cortegana.
	Oficina Comarcal Agraria de La Palma del Condado	Condado de Huelva	La Palma del Condado	Chucena, Escacena del Campo, Manzanilla, Niebla, Paterna del Campo, Villalba del Alcor, Villarrasa y La Palma del Condado.
	Oficina Comarcal Agraria de La Puebla de Guzmán	Andévalo Occidental	La Puebla de Guzmán	El Almendro, Alosno, Cabezas Rubias, El Granado, Paymogo, San Silvestre de Guzmán, Sanlúcar del Guadiana, Santa Bárbara de Casa, Villanueva de los Castillejos y La Puebla de Guzmán.
	Oficina Comarcal Agraria de Valverde del Camino	Andévalo Oriental	Valverde del Camino	Beas, Berrocal, Calañas, El Campillo, El Cerro del Andévalo, Minas de Riotinto, Nerva, Villanueva de las Cruces, Zalamea la Real, Valverde del Camino y La Zarza-Perrunal.
	Oficina Comarcal Agraria de Alcalá la Real	Montes Occidentales	Alcalá la Real	Alcalá la Real, Alcaudete, Castillo de Locubín, Frailes y Valdepeñas de Jaén.
	Oficina Comarcal Agraria de Andújar	Sierra Morena / Campiña Jaén	Andújar	Andújar, Arjona, Arjonilla, Escañuela, Espeluy, Lahiguera, Lopera, Marmolejo, Porcuna, Villanueva de la Reina y Villardompardo.
	Oficina Comarcal Agraria de Beas de Segura	Sierra de Segura	Beas de Segura	Arroyo del Ojanco, Beas de Segura, Benatae, Génave, Homos, Orcera, Puente de Génave, La Puerta de Segura, Santiago-Pontones, Segura de la Sierra, Siles, Torres de Albánchez, Villanueva del Arzobispo y Villarodrigo.
	Oficina Comarcal Agraria de Cazorla	Sierra de Cazorla	Cazorla	Cazorla, Chilluévar, Hinojares, Huesa, La Iruela, Peal de Becerro, Pozo Alcón, Quesada y Santo Tomé.

JAÉN	Oficina Comarcal Agraria de Huelma	Sierra Mágina	Huelma	Albanchez de Mágina, Bedmar y Garcéz, Bélmex de la Moraleda, Cabra del Santo Cristo, Cambil, Campillo de Arenas, Cárcheles, Huelma, Jimena, Larva, Mancha Real, Noalejo, Pegalajar y Torres.
	Oficina Comarcal Agraria de Jaén	Campiña de Jaén	Jaén	Cazamilla, Fuensanta de Martos, Fuerte del Rey, La Guardia de Jaén, Higuera de Calatrava, Jaén, Jamilena, Martos, Mengibar, Santiago de Calatrava, Torredelcampo, Torredonjimeno, Los Villares y Villatorres.
	Oficina Comarcal Agraria de Linares	Sierra Morena / Campiña de Jaén	Linares	Aldeaquemada, Arquillos, Bailén, Baños de la Encina, Carboneros, La Carolina, Guarromán, Jabalquinto, Linares, Santa Elena, Torreblascopedro y Vilches.
	Oficina Comarcal Agraria de Santisteban del Puerto	El Condado	Santisteban del Puerto	Castellar, Chiclana de Segura, Montizón, Navas de San Juan, Santisteban del Puerto y Sorihuela del Guadalimar.
	Oficina Comarcal Agraria de Úbeda	La Loma	Úbeda	Baeza, Begíjar, Canena, Ibro, Iznatoraf, Jódar, Lupión, Rus, Sabiote, Torreperogil, Úbeda y Villacarrillo.
MÁLAGA	Oficina Comarcal Agraria de Antequera	Antequera	Antequera	Alameda, Almargen, Antequera, Archidona, Ardales, Campillos, Cañete la Real, Cuevas Bajas, Cuevas de San Marcos, Fuente de Piedra, Humilladero, Mollina, Sierra de Yeguas, Teba, Valle de Abdalajís, Villanueva de Algaidas, Villanueva de la Concepción, Villanueva del Rosario, Villanueva de Tapia y Villanueva del Trabuco.
	Oficina Comarcal Agraria de Cártama	Guadalhorce Occidental	Cártama	Alhaurín de la Torre, Alhaurín el Grande, Álora, Alozaina, Carratraca, Cártama, Casarabonela, Coín, Guaro, Monda, Pízarra, Tolox y Yunquera.
	Oficina Comarcal Agraria de Estepona	Costa de Málaga	Estepona	Benahavís, Casares, Estepona, Istán, Manilva, Marbella y Ojén.
	Oficina Comarcal Agraria de Málaga	Guadalhorce Oriental	Málaga	Almogía, Benalmádena, Casabermeja, Colmenar, Fuengirola, Málaga, Moclinejo, Mijas, Rincón de la Victoria, Torremolinos y Totalán.
	Oficina Comarcal Agraria de Ronda	Ronda	Ronda	Algatocín, Alpandeire, Arriate, Atajate, Benadalid, Benalauría, Benaolán, Benarrabá, El Burgo, Cartajima, Cortes de la Frontera, Cuevas del Becerro, Faraján, Gaucín, Genalguacil, Igualaja, Jimena de Líbar, Jubrique, Júzar, Montecorto, Montejaque, Parauta, Pujerra, Ronda y Serrato.
Oficina Comarcal Agraria de Vélez-Málaga	Axarquía - Costa de Málaga	Vélez-Málaga	Alcaucín, Alfarate, Alfaratejo, Algarrobo, Almáchar, Árchez, Arenas, Benamargosa, Benamocarra, El Borge, Canillas del Aceituno, Canillas de Albaída, Comares, Cómpeta, Cútar, Frigiliana, Iznate, Macharaviaya, Nerja, Periana, Riogordo, Salares, Sayalonga, Sedella, Torrox, Vélez Málaga y Viñuela.	
SEVILLA	Oficina Comarcal Agraria de La Vega de Sevilla	Vega de Sevilla	Cantillana	Alcalá del Río, Alcolea del Río, La Algaba, Brenes, Burguillos, Castilblanco de los Arroyos, Guillena, Lora del Río, Peñaflo, La Puebla de los Infantes, La Rinconada, Sevilla, Tocina, Villanueva del Río y Minas, Villaverde del Río y Cantillana.
	Oficina Comarcal Agraria de Los Alcores	Los Alcores	Carmona	Alcalá de Guadaira, La Campana, Mairena del Alcor, El Viso del Alcor y Carmona.
	Oficina Comarcal Agraria de la Sierra Norte	Sierra Norte	Cazalla de la Sierra	Alanís, Almadén de la Plata, Cazalla de la Sierra, Constantina, Guadalcanal, Las Navas de la Concepción, El Pedroso, El Real de la Jara y San Nicolás del Puerto.
	Oficina Comarcal Agraria La Campiña	La Campiña	Écija	Fuentes de Andalucía, La Luisiana, Marinalda, El Rubio, Cañada Rosal y Écija.
	Oficina Comarcal Agraria Las Marismas	Las Marismas	Lebrija	Las Cabezas de San Juan, El Cuervo y Lebrija.
	Oficina Comarcal Agraria de la Serranía Sudoeste	Serranía Sudoeste	Marchena	Arahal, Coripe, Morón de la Frontera, Paradas, La Puebla de Cazalla y Marchena.
	Oficina Comarcal Agraria de La Campiña - Sierra Sur	Campiña - Sierra Sur	Osuna	Aguadulce, Algámitas, Badolatosa, Casariche, Los Corrales, Estepa, Gilena, Herrera, La Lantejuela, Lora de Estepa, Martín de la Jara, Pedrera, Pruna, La Roda de Andalucía, El Saucejo, Villanueva de San Juan y Osuna.
	Oficina Comarcal Agraria del Poniente de Sevilla	Poniente de Sevilla	Sanlúcar la Mayor	Albaida del Aljarafe, Almensilla, Aznalcázar, Aznalcóllar, Benacazón, Bollullos de la Mitación, Bormujos, Camas, Carrión de los Céspedes, Castilleja de Guzmán, Castilleja de la Cuesta, Castilleja del Campo, El Castillo de las Guardas, Coria del Río, Espartinas, El Garrobo, Gelves, Gerena, Gines, Huévar, Isla Mayor, El Madroño, Mairena del Aljarafe, Olivares, Palomares del Río, Pílas, La Puebla del Río, El Ronquillo, Salteras, San Juan de Aznalfarache, Tomares, Umbrete, Valencina de la Concepción, Villamanrique de la Condesa, Villanueva del Ariscal, Santiponce y Sanlúcar la Mayor.
Oficina Comarcal Agraria del Bajo Guadalquivir	Bajo Guadalquivir	Utrera	El Coronil, Dos Hermanas, Los Molares, Montellano, El Palmar de Troya, Los Palacios y Villafranca y Utrera.	

* Elaboración propia a partir de la denominación oficial según Orden de creación de cada una de las OCA, publicadas en el BOJA correspondiente. Ver punto: 7.1.1.2.

7.1.2.2.- Datos de unidades productivas por tipo de categoría y actividad municipalizadas y por OCAs.

A continuación, se adjuntan los datos alfanuméricos que han servido para levantar toda la cartografía correspondiente a los distintos sistemas ecológicos de producción en Andalucía. Se clasifican por tipo de categorías, entendidas tal como se indica en el artículo 35.7 del Reglamento (UE) de 2018/848. (Ver punto 7.1.1.1.), extraídos de SIPEA a 01/03/2024:

- Vegetales y productos vegetales no transformados, incluidas las semillas y demás materiales de reproducción vegetativa.
- Animales y productos animales no transformados.
- Productos agrícolas transformados, incluidos los productos de la acuicultura, destinados a ser utilizados para la alimentación humana.
- Vinos.
- Piensos.
- Otros productos enumerados en el Anexo I.
- Algas y productos de la acuicultura no transformados.

Vegetales y productos vegetales no transformados, incluidas las semillas y demás materiales de reproducción vegetativa

Provincia	OCA	Municipio	Actividad	Operadores	Has	Prod_estimada (kg)	Unidades Productivas
Almería	ALTO ALMANZORA	Albánchez	AROMAS Y MEDICINALES	1	0,69	41400	1
Almería	ALTO ALMANZORA	Albánchez	BOSQUE Y RECOLECCION SILVESTRE	2	2,16	0	4
Almería	ALTO ALMANZORA	Albánchez	CÍTRICOS	2	0,31	9300	3
Almería	ALTO ALMANZORA	Albánchez	FRUTALES DE HUESO (REGADÍO)	1	0,19	95	2
Almería	ALTO ALMANZORA	Albánchez	FRUTALES DE SECANO	10	48,5	10250	115
Almería	ALTO ALMANZORA	Albánchez	OLIVAR	7	34	79495	124
Almería	ALTO ALMANZORA	Albánchez	PASTOS	2	136,2	9053	59
Almería	ALTO ALMANZORA	Albánchez	PRADOS Y PASTIZALES	2	13,59	1360	14
Almería	ALTO ALMANZORA	Albox	BARBECHO Y ABONO VERDE	13	3,96	100	24
Almería	ALTO ALMANZORA	Albox	BOSQUE Y RECOLECCION SILVESTRE	6	3,86	0	15
Almería	ALTO ALMANZORA	Albox	CÍTRICOS	8	13,47	444822	32
Almería	ALTO ALMANZORA	Albox	FRUTALES DE HUESO (REGADÍO)	67	92,98	84928	316
Almería	ALTO ALMANZORA	Albox	FRUTALES DE SECANO	247	3259,83	683832	3265
Almería	ALTO ALMANZORA	Albox	HERBÁCEOS DE REGADÍO	2	0,37	736	4
Almería	ALTO ALMANZORA	Albox	HERBÁCEOS SECANO	2	6,1	9410	4
Almería	ALTO ALMANZORA	Albox	HORTICOLAS AL AIRE LIBRE	4	1,54	6600	8
Almería	ALTO ALMANZORA	Albox	OLIVAR	134	205,8	465904	1633
Almería	ALTO ALMANZORA	Albox	PASTOS	13	51,22	3542	172
Almería	ALTO ALMANZORA	Albox	PRADOS Y PASTIZALES	18	16,08	1556	57
Almería	ALTO ALMANZORA	Albox	SISTEMAS ADEHESADOS	2	0,49	49	2
Almería	ALTO ALMANZORA	Albox	VIÑEDO PARA VINIFICACIÓN	7	1,92	9010	8
Almería	ALTO ALMANZORA	Alcántar	BARBECHO Y ABONO VERDE	13	69,52	701	66
Almería	ALTO ALMANZORA	Alcántar	BOSQUE Y RECOLECCION SILVESTRE	1	0,02	0	1
Almería	ALTO ALMANZORA	Alcántar	FRUTALES DE HUESO (REGADÍO)	6	7,09	9950	9
Almería	ALTO ALMANZORA	Alcántar	FRUTALES DE SECANO	54	456,25	93234	405
Almería	ALTO ALMANZORA	Alcántar	HERBÁCEOS DE REGADÍO	2	2,91	13680	32
Almería	ALTO ALMANZORA	Alcántar	HERBÁCEOS SECANO	11	86,15	175381	44
Almería	ALTO ALMANZORA	Alcántar	OLIVAR	4	2,83	4260	10
Almería	ALTO ALMANZORA	Alcántar	PASTOS	1	10,14	671	6
Almería	ALTO ALMANZORA	Alcántar	PRADOS Y PASTIZALES	3	2,65	37	7
Almería	ALTO ALMANZORA	Alcántar	SISTEMAS ADEHESADOS	1	0,15	15	2
Almería	ALTO ALMANZORA	Alcántar	VIÑEDO PARA VINIFICACIÓN	1	0,09	360	1
Almería	ALTO ALMANZORA	Arboleas	BARBECHO Y ABONO VERDE	12	1,62	34	23
Almería	ALTO ALMANZORA	Arboleas	BOSQUE Y RECOLECCION SILVESTRE	1	0,18	0	1
Almería	ALTO ALMANZORA	Arboleas	CÍTRICOS	51	94,66	4082375	450
Almería	ALTO ALMANZORA	Arboleas	FRUTALES DE HUESO (REGADÍO)	3	1,23	7126	4
Almería	ALTO ALMANZORA	Arboleas	FRUTALES DE PEPITA. (REGADÍO)	2	0,22	3032	5
Almería	ALTO ALMANZORA	Arboleas	FRUTALES DE SECANO	39	109,72	44151	207
Almería	ALTO ALMANZORA	Arboleas	HORTICOLAS AL AIRE LIBRE	1	0,22	0	1
Almería	ALTO ALMANZORA	Arboleas	OLIVAR	42	44,27	121694	284
Almería	ALTO ALMANZORA	Arboleas	PASTOS	15	128,18	6657	75
Almería	ALTO ALMANZORA	Arboleas	VIÑEDO PARA VINIFICACIÓN	2	0,1	790	2
Almería	ALTO ALMANZORA	Armuña de Almanzora	BARBECHO Y ABONO VERDE	1	37,53	90	24
Almería	ALTO ALMANZORA	Armuña de Almanzora	BOSQUE Y RECOLECCION SILVESTRE	1	0,02	0	1
Almería	ALTO ALMANZORA	Armuña de Almanzora	CÍTRICOS	1	0,08	3840	1
Almería	ALTO ALMANZORA	Armuña de Almanzora	FRUTALES DE HUESO (REGADÍO)	2	0,88	915	2
Almería	ALTO ALMANZORA	Armuña de Almanzora	FRUTALES DE SECANO	1	0,22	44	2
Almería	ALTO ALMANZORA	Armuña de Almanzora	HERBÁCEOS SECANO	1	3,69	5799	3
Almería	ALTO ALMANZORA	Armuña de Almanzora	OLIVAR	7	40,03	114309	59
Almería	ALTO ALMANZORA	Armuña de Almanzora	PASTOS	2	0,43	30	3
Almería	ALTO ALMANZORA	Armuña de Almanzora	PRADOS Y PASTIZALES	1	0,12	12	1
Almería	ALTO ALMANZORA	Armuña de Almanzora	SISTEMAS ADEHESADOS	1	4,64	464	5
Almería	ALTO ALMANZORA	Armuña de Almanzora	VIÑEDO PARA VINIFICACIÓN	1	0,53	2160	3
Almería	ALTO ALMANZORA	Bacares	FRUTALES DE HUESO (REGADÍO)	2	0,25	125	3
Almería	ALTO ALMANZORA	Bacares	FRUTALES DE SECANO	11	100,89	20934	136
Almería	ALTO ALMANZORA	Bacares	PASTOS	1	0,66	3	3
Almería	ALTO ALMANZORA	Bacares	PRADOS Y PASTIZALES	2	2,2	174	7
Almería	ALTO ALMANZORA	Bayarque	FRUTALES DE SECANO	4	20,7	4004	23
Almería	ALTO ALMANZORA	Cantoria	AROMAS Y MEDICINALES	1	1,56	93600	3
Almería	ALTO ALMANZORA	Cantoria	BARBECHO Y ABONO VERDE	10	2,06	7	15
Almería	ALTO ALMANZORA	Cantoria	BOSQUE Y RECOLECCION SILVESTRE	1	0,61	0	4
Almería	ALTO ALMANZORA	Cantoria	CÍTRICOS	34	96,35	4784476	426
Almería	ALTO ALMANZORA	Cantoria	FRUTALES DE HUESO (REGADÍO)	5	4,69	7334	10
Almería	ALTO ALMANZORA	Cantoria	FRUTALES DE PEPITA. (REGADÍO)	2	0,05	2400	3
Almería	ALTO ALMANZORA	Cantoria	FRUTALES DE SECANO	10	26,68	9275	59
Almería	ALTO ALMANZORA	Cantoria	HORTICOLAS AL AIRE LIBRE	1	0,35	0	2
Almería	ALTO ALMANZORA	Cantoria	OLIVAR	30	53,95	123797	216
Almería	ALTO ALMANZORA	Cantoria	PASTOS	6	135,71	7870	46
Almería	ALTO ALMANZORA	Cantoria	PRADOS Y PASTIZALES	4	3,41	258	9
Almería	ALTO ALMANZORA	Cantoria	SISTEMAS ADEHESADOS	1	1,18	118	3
Almería	ALTO ALMANZORA	Chercos	BARBECHO Y ABONO VERDE	1	3,45	9	9
Almería	ALTO ALMANZORA	Chercos	OLIVAR	1	8,25	23522	12
Almería	ALTO ALMANZORA	Cóbdar	BOSQUE Y RECOLECCION SILVESTRE	1	0,47	0	2
Almería	ALTO ALMANZORA	Cóbdar	FRUTALES DE SECANO	9	65,87	13097	108
Almería	ALTO ALMANZORA	Cóbdar	OLIVAR	3	4,9	12043	21
Almería	ALTO ALMANZORA	Cóbdar	PASTOS	1	63,41	4166	9
Almería	ALTO ALMANZORA	Cóbdar	PRADOS Y PASTIZALES	2	14,71	1472	5
Almería	ALTO ALMANZORA	Fines	BARBECHO Y ABONO VERDE	1	0,95	0	6
Almería	ALTO ALMANZORA	Fines	BOSQUE Y RECOLECCION SILVESTRE	1	0,01	0	1
Almería	ALTO ALMANZORA	Fines	CÍTRICOS	3	0,56	22043	3
Almería	ALTO ALMANZORA	Fines	FRUTALES DE HUESO (REGADÍO)	3	1,34	13527	3
Almería	ALTO ALMANZORA	Fines	FRUTALES DE PEPITA. (REGADÍO)	2	0,3	1456	2
Almería	ALTO ALMANZORA	Fines	FRUTALES DE SECANO	1	0,76	218	1
Almería	ALTO ALMANZORA	Fines	HORTICOLAS AL AIRE LIBRE	1	0	1	1
Almería	ALTO ALMANZORA	Fines	OLIVAR	3	3,78	9467	24
Almería	ALTO ALMANZORA	Fines	UVA DE MESA	1	0,01	39	1
Almería	ALTO ALMANZORA	Laroya	FRUTALES DE HUESO (REGADÍO)	1	0,03	15	1
Almería	ALTO ALMANZORA	Laroya	FRUTALES DE SECANO	6	53,07	10622	68
Almería	ALTO ALMANZORA	Laroya	OLIVAR	2	11,2	16845	40
Almería	ALTO ALMANZORA	Laroya	PRADOS Y PASTIZALES	3	15,14	705	14
Almería	ALTO ALMANZORA	Líjar	CÍTRICOS	1	0,25	9501	1
Almería	ALTO ALMANZORA	Líjar	FRUTALES DE HUESO (REGADÍO)	1	0,09	27	1
Almería	ALTO ALMANZORA	Líjar	FRUTALES DE SECANO	3	153,12	3569252	16
Almería	ALTO ALMANZORA	Líjar	OLIVAR	2	5,11	14214	16
Almería	ALTO ALMANZORA	Líjar	PASTOS	2	156,7	10286	12
Almería	ALTO ALMANZORA	Lúcar	AROMAS Y MEDICINALES	1	0,92	11160	6
Almería	ALTO ALMANZORA	Lúcar	BARBECHO Y ABONO VERDE	6	34,38	1092	27
Almería	ALTO ALMANZORA	Lúcar	BOSQUE Y RECOLECCION SILVESTRE	3	234,55	770970	97
Almería	ALTO ALMANZORA	Lúcar	FRUTALES DE HUESO (REGADÍO)	8	15,4	58748	15
Almería	ALTO ALMANZORA	Lúcar	FRUTALES DE PEPITA. (REGADÍO)	1	0,6	1200	1
Almería	ALTO ALMANZORA	Lúcar	FRUTALES DE SECANO	40	976,36	209610	300
Almería	ALTO ALMANZORA	Lúcar	HERBÁCEOS SECANO	5	55,7	134468	31
Almería	ALTO ALMANZORA	Lúcar	OLIVAR	14	193,64	439964	181
Almería	ALTO ALMANZORA	Lúcar	PASTOS	2	35,96	2442	8
Almería	ALTO ALMANZORA	Lúcar	PRADOS Y PASTIZALES	3	12,3	1230	12
Almería	ALTO ALMANZORA	Lúcar	VIÑEDO PARA VINIFICACIÓN	2	0,66	2640	5
Almería	ALTO ALMANZORA	Macael	BARBECHO Y ABONO VERDE	1	0,39	0	4
Almería	ALTO ALMANZORA	Macael	FRUTALES DE HUESO (REGADÍO)	1	0,01	5	1
Almería	ALTO ALMANZORA	Macael	FRUTALES DE SECANO	4	43,83	8684	83

Vegetales y productos vegetales no transformados, incluidas las semillas y demás materiales de reproducción vegetativa

Almería	ALTO ALMANZORA	Olula del Río	BARBECHO Y ABONO VERDE	1	0,45	1	1
Almería	ALTO ALMANZORA	Olula del Río	FRUTALES DE HUESO (REGADÍO)	1	0,18	52	1
Almería	ALTO ALMANZORA	Olula del Río	OLIVAR	3	9,49	15115	13
Almería	ALTO ALMANZORA	Oria	BARBECHO Y ABONO VERDE	47	204,72	4102	208
Almería	ALTO ALMANZORA	Oria	BOSQUE Y RECOLECCION SILVESTRE	7	48,55	0	19
Almería	ALTO ALMANZORA	Oria	CÍTRICOS	2	0,24	7500	3
Almería	ALTO ALMANZORA	Oria	CÍTRICOS PARA TRANSFORMACION	1	0,1	3000	2
Almería	ALTO ALMANZORA	Oria	FRUTALES DE HUESO (REGADÍO)	32	64,13	32927	68
Almería	ALTO ALMANZORA	Oria	FRUTALES DE PEPITA. (REGADÍO)	1	0,06	1200	1
Almería	ALTO ALMANZORA	Oria	FRUTALES DE SECANO	416	6980,56	1397899	5513
Almería	ALTO ALMANZORA	Oria	HERBÁCEOS DE REGADÍO	2	0,48	960	2
Almería	ALTO ALMANZORA	Oria	HERBÁCEOS SECANO	27	215,47	336606	138
Almería	ALTO ALMANZORA	Oria	HORTÍCOLAS AL AIRE LIBRE	1	0,16	0	1
Almería	ALTO ALMANZORA	Oria	OLIVAR	131	180,97	429406	1474
Almería	ALTO ALMANZORA	Oria	PASTOS	13	422,6	27934	102
Almería	ALTO ALMANZORA	Oria	PRADOS Y PASTIZALES	26	88,18	8591	112
Almería	ALTO ALMANZORA	Oria	SISTEMAS ADEHESADOS	8	37,46	3820	31
Almería	ALTO ALMANZORA	Oria	VIÑEDO PARA VINIFICACIÓN	13	7,11	28308	27
Almería	ALTO ALMANZORA	Partalooa	BARBECHO Y ABONO VERDE	1	3,04	10	7
Almería	ALTO ALMANZORA	Partalooa	BOSQUE Y RECOLECCION SILVESTRE	1	2,36	0	6
Almería	ALTO ALMANZORA	Partalooa	CÍTRICOS	2	26,98	1343900	50
Almería	ALTO ALMANZORA	Partalooa	FRUTALES DE HUESO (REGADÍO)	2	12,09	6045	3
Almería	ALTO ALMANZORA	Partalooa	FRUTALES DE SECANO	26	140,99	38472	169
Almería	ALTO ALMANZORA	Partalooa	OLIVAR	22	39,81	87210	229
Almería	ALTO ALMANZORA	Partalooa	PASTOS	2	20	1621	20
Almería	ALTO ALMANZORA	Partalooa	PRADOS Y PASTIZALES	3	1,87	188	4
Almería	ALTO ALMANZORA	Partalooa	SISTEMAS ADEHESADOS	1	7	701	7
Almería	ALTO ALMANZORA	Purchena	BARBECHO Y ABONO VERDE	4	69,07	182	98
Almería	ALTO ALMANZORA	Purchena	BOSQUE Y RECOLECCION SILVESTRE	2	0,37	0	2
Almería	ALTO ALMANZORA	Purchena	CÍTRICOS	10	10,78	484344	36
Almería	ALTO ALMANZORA	Purchena	FRUTALES DE HUESO (REGADÍO)	4	3,19	1945	12
Almería	ALTO ALMANZORA	Purchena	FRUTALES DE PEPITA. (REGADÍO)	2	0,09	1580	2
Almería	ALTO ALMANZORA	Purchena	FRUTALES DE SECANO	29	328,37	64930	196
Almería	ALTO ALMANZORA	Purchena	HERBÁCEOS SECANO	1	0,5	591	1
Almería	ALTO ALMANZORA	Purchena	HORTÍCOLAS AL AIRE LIBRE	3	7,66	48950	17
Almería	ALTO ALMANZORA	Purchena	OLIVAR	12	51,69	169319	144
Almería	ALTO ALMANZORA	Purchena	PASTOS	1	0,33	2	2
Almería	ALTO ALMANZORA	Purchena	SISTEMAS ADEHESADOS	1	0,1	10	1
Almería	ALTO ALMANZORA	Purchena	UVA DE MESA	1	0,75	4800	1
Almería	ALTO ALMANZORA	Purchena	VIÑEDO PARA VINIFICACIÓN	1	0,45	2920	1
Almería	ALTO ALMANZORA	Serón	BARBECHO Y ABONO VERDE	12	33,95	69	33
Almería	ALTO ALMANZORA	Serón	BOSQUE Y RECOLECCION SILVESTRE	1	0,3	0	1
Almería	ALTO ALMANZORA	Serón	FRUTALES DE HUESO (REGADÍO)	22	45,43	20953	53
Almería	ALTO ALMANZORA	Serón	FRUTALES DE SECANO	98	733,92	147503	560
Almería	ALTO ALMANZORA	Serón	HERBÁCEOS DE REGADÍO	2	2,55	16491	16
Almería	ALTO ALMANZORA	Serón	HERBÁCEOS SECANO	11	87,27	161347	41
Almería	ALTO ALMANZORA	Serón	OLIVAR	16	149,04	230932	117
Almería	ALTO ALMANZORA	Serón	PASTOS	2	1,86	30	5
Almería	ALTO ALMANZORA	Serón	PRADOS Y PASTIZALES	5	4,23	127	10
Almería	ALTO ALMANZORA	Sierro	FRUTALES DE HUESO (REGADÍO)	1	0,53	265	2
Almería	ALTO ALMANZORA	Sierro	FRUTALES DE SECANO	3	12,43	2494	36
Almería	ALTO ALMANZORA	Sierro	PASTOS	1	0,3	30	1
Almería	ALTO ALMANZORA	Sierro	PRADOS Y PASTIZALES	1	1,99	199	6
Almería	ALTO ALMANZORA	Somontín	BARBECHO Y ABONO VERDE	6	1,22	26	8
Almería	ALTO ALMANZORA	Somontín	FRUTALES DE HUESO (REGADÍO)	2	1,8	534	12
Almería	ALTO ALMANZORA	Somontín	FRUTALES DE SECANO	15	169,03	35247	88
Almería	ALTO ALMANZORA	Somontín	HERBÁCEOS SECANO	3	1,72	3891	7
Almería	ALTO ALMANZORA	Somontín	OLIVAR	4	9,33	26752	52
Almería	ALTO ALMANZORA	Somontín	PASTOS	1	0,13	10	1
Almería	ALTO ALMANZORA	Somontín	PRADOS Y PASTIZALES	1	0,13	14	4
Almería	ALTO ALMANZORA	Sufí	FRUTALES DE SECANO	2	9,75	2859	8
Almería	ALTO ALMANZORA	Sufí	OLIVAR	1	0,16	457	1
Almería	ALTO ALMANZORA	Taberno	BARBECHO Y ABONO VERDE	3	1,64	102	10
Almería	ALTO ALMANZORA	Taberno	FRUTALES DE HUESO (REGADÍO)	12	10,1	10438	36
Almería	ALTO ALMANZORA	Taberno	FRUTALES DE SECANO	59	412,76	87133	669
Almería	ALTO ALMANZORA	Taberno	HERBÁCEOS SECANO	1	0,46	919	1
Almería	ALTO ALMANZORA	Taberno	OLIVAR	29	56,69	141536	375
Almería	ALTO ALMANZORA	Taberno	PASTOS	2	5,8	389	8
Almería	ALTO ALMANZORA	Taberno	PRADOS Y PASTIZALES	2	0,96	30	3
Almería	ALTO ALMANZORA	Taberno	VIÑEDO PARA VINIFICACIÓN	1	0,25	1000	2
Almería	ALTO ALMANZORA	Tijola	AROMAS Y MEDICINALES	1	0,11	4181	1
Almería	ALTO ALMANZORA	Tijola	BARBECHO Y ABONO VERDE	5	12,57	66	28
Almería	ALTO ALMANZORA	Tijola	BOSQUE Y RECOLECCION SILVESTRE	1	1,97	0	6
Almería	ALTO ALMANZORA	Tijola	CÍTRICOS	1	0,17	6846	3
Almería	ALTO ALMANZORA	Tijola	FRUTALES DE HUESO (REGADÍO)	9	36,52	14560	38
Almería	ALTO ALMANZORA	Tijola	FRUTALES DE PEPITA. (REGADÍO)	2	0,8	16325	2
Almería	ALTO ALMANZORA	Tijola	FRUTALES DE SECANO	32	302,8	61050	190
Almería	ALTO ALMANZORA	Tijola	HERBÁCEOS SECANO	1	7,51	11265	1
Almería	ALTO ALMANZORA	Tijola	OLIVAR	21	270,54	831941	365
Almería	ALTO ALMANZORA	Tijola	PASTOS	1	3,08	9	6
Almería	ALTO ALMANZORA	Tijola	PRADOS Y PASTIZALES	3	11,94	451	10
Almería	ALTO ALMANZORA	Tijola	SISTEMAS ADEHESADOS	1	0,42	43	4
Almería	ALTO ALMANZORA	Tijola	VIÑEDO PARA VINIFICACIÓN	2	2,47	9869	5
Almería	ALTO ALMANZORA	Urrácal	BARBECHO Y ABONO VERDE	2	92,32	212	70
Almería	ALTO ALMANZORA	Urrácal	FRUTALES DE HUESO (REGADÍO)	2	4,95	2312	7
Almería	ALTO ALMANZORA	Urrácal	FRUTALES DE SECANO	2	0,91	35314	5
Almería	ALTO ALMANZORA	Urrácal	OLIVAR	3	21,85	69865	56
Almería	ALTO ALMANZORA	Urrácal	PASTOS	1	2,6	7	4
Almería	ALTO ALMANZORA	Urrácal	PRADOS Y PASTIZALES	1	0,86	86	7
Almería	BAJO ANDARAX / CAMPO DE TABERNAS	Alcudia de Monteagud	BOSQUE Y RECOLECCION SILVESTRE	2	119,93	359940	144
Almería	BAJO ANDARAX / CAMPO DE TABERNAS	Alcudia de Monteagud	FRUTALES DE SECANO	1	4,42	886	9
Almería	BAJO ANDARAX / CAMPO DE TABERNAS	Alcudia de Monteagud	OLIVAR	1	13,93	21615	30
Almería	BAJO ANDARAX / CAMPO DE TABERNAS	Alcudia de Monteagud	PRADOS Y PASTIZALES	2	34,8	1458	19
Almería	BAJO ANDARAX / CAMPO DE TABERNAS	Alcudia de Monteagud	SISTEMAS ADEHESADOS	1	0,07	7	2
Almería	BAJO ANDARAX / CAMPO DE TABERNAS	Alcudia de Monteagud	VIÑEDO PARA VINIFICACIÓN	1	0,14	560	1
Almería	BAJO ANDARAX / CAMPO DE TABERNAS	Almería	AROMAS Y MEDICINALES	7	16,34	943812	19
Almería	BAJO ANDARAX / CAMPO DE TABERNAS	Almería	BARBECHO Y ABONO VERDE	28	111,7	126	93
Almería	BAJO ANDARAX / CAMPO DE TABERNAS	Almería	BOSQUE Y RECOLECCION SILVESTRE	8	2,91	1	17
Almería	BAJO ANDARAX / CAMPO DE TABERNAS	Almería	CÍTRICOS	2	0,16	17556	3
Almería	BAJO ANDARAX / CAMPO DE TABERNAS	Almería	FRUTALES DE HUESO (REGADÍO)	2	0,13	3089	2
Almería	BAJO ANDARAX / CAMPO DE TABERNAS	Almería	FRUTALES DE PEPITA. (REGADÍO)	2	0,63	10321	2
Almería	BAJO ANDARAX / CAMPO DE TABERNAS	Almería	FRUTALES DE SECANO	1	0,04	10	2
Almería	BAJO ANDARAX / CAMPO DE TABERNAS	Almería	HERBÁCEOS DE REGADÍO	3	1,67	2960	6
Almería	BAJO ANDARAX / CAMPO DE TABERNAS	Almería	HORTÍCOLAS AL AIRE LIBRE	23	48,38	1206864	71
Almería	BAJO ANDARAX / CAMPO DE TABERNAS	Almería	HORTÍCOLAS BAJO PLÁSTICO	171	451,78	34518004	445
Almería	BAJO ANDARAX / CAMPO DE TABERNAS	Almería	OLIVAR	10	59,47	142289	41
Almería	BAJO ANDARAX / CAMPO DE TABERNAS	Almería	PASTOS	1	1,09	80	6
Almería	BAJO ANDARAX / CAMPO DE TABERNAS	Almería	PLATANERAS Y SUBTROPICALES	3	0,95	11591	4
Almería	BAJO ANDARAX / CAMPO DE TABERNAS	Almería	PRADOS Y PASTIZALES	5	22,85	1840	15
Almería	BAJO ANDARAX / CAMPO DE TABERNAS	Almería	SEMILLAS Y VIVEROS	2	0,21	202	2

Vegetales y productos vegetales no transformados, incluidas las semillas y demás materiales de reproducción vegetativa

Almería	BAJO ANDARAX / CAMPO DE TABERNAS	Almería	VIÑEDO PARA VINIFICACIÓN	1	0	91640	4
Almería	BAJO ANDARAX / CAMPO DE TABERNAS	Benahadux	BARBECHO Y ABONO VERDE	1	0,3	0	1
Almería	BAJO ANDARAX / CAMPO DE TABERNAS	Benahadux	CÍTRICOS	27	23,25	706745	48
Almería	BAJO ANDARAX / CAMPO DE TABERNAS	Benahadux	FRUTALES DE PEPITA. (REGADÍO)	1	0,5	7500	2
Almería	BAJO ANDARAX / CAMPO DE TABERNAS	Benahadux	HORTICOLAS AL AIRE LIBRE	1	0	0	1
Almería	BAJO ANDARAX / CAMPO DE TABERNAS	Benahadux	HORTICOLAS BAJO PLÁSTICO	2	3,76	402057	11
Almería	BAJO ANDARAX / CAMPO DE TABERNAS	Benahadux	OLIVAR	1	0,11	165	1
Almería	BAJO ANDARAX / CAMPO DE TABERNAS	Benahadux	BARBECHO Y ABONO VERDE	2	1,6	0	2
Almería	BAJO ANDARAX / CAMPO DE TABERNAS	Benahadux	BOSQUE Y RECOLECCION SILVESTRE	3	50,04	69090	40
Almería	BAJO ANDARAX / CAMPO DE TABERNAS	Benahadux	FRUTALES DE HUESO (REGADÍO)	3	2,33	1170	7
Almería	BAJO ANDARAX / CAMPO DE TABERNAS	Benahadux	FRUTALES DE SECANO	9	98,44	19380	109
Almería	BAJO ANDARAX / CAMPO DE TABERNAS	Benahadux	OLIVAR	9	14,5	26450	65
Almería	BAJO ANDARAX / CAMPO DE TABERNAS	Benahadux	PASTOS	1	2,02	157	21
Almería	BAJO ANDARAX / CAMPO DE TABERNAS	Benahadux	PRADOS Y PASTIZALES	2	5,63	555	3
Almería	BAJO ANDARAX / CAMPO DE TABERNAS	Benahadux	VIÑEDO PARA VINIFICACIÓN	2	0,3	1200	2
Almería	BAJO ANDARAX / CAMPO DE TABERNAS	Carboneras	BARBECHO Y ABONO VERDE	4	5,82	17	18
Almería	BAJO ANDARAX / CAMPO DE TABERNAS	Carboneras	FRUTALES DE PEPITA. (REGADÍO)	1	1,24	12006	1
Almería	BAJO ANDARAX / CAMPO DE TABERNAS	Carboneras	HORTICOLAS AL AIRE LIBRE	1	0,59	33631	1
Almería	BAJO ANDARAX / CAMPO DE TABERNAS	Carboneras	HORTICOLAS BAJO PLÁSTICO	5	7,24	406059	19
Almería	BAJO ANDARAX / CAMPO DE TABERNAS	Carboneras	OLIVAR	2	0,63	1082	3
Almería	BAJO ANDARAX / CAMPO DE TABERNAS	Carboneras	PLATANERAS Y SUBTROPICALES	1	0,05	609	1
Almería	BAJO ANDARAX / CAMPO DE TABERNAS	Carboneras	PRADOS Y PASTIZALES	1	8,16	807	10
Almería	BAJO ANDARAX / CAMPO DE TABERNAS	Castro de Filabres	OLIVAR	2	9,62	27482	8
Almería	BAJO ANDARAX / CAMPO DE TABERNAS	Castro de Filabres	PASTOS	1	5,48	362	2
Almería	BAJO ANDARAX / CAMPO DE TABERNAS	Castro de Filabres	VIÑEDO PARA VINIFICACIÓN	1	1,89	7183	1
Almería	BAJO ANDARAX / CAMPO DE TABERNAS	Gádor	BARBECHO Y ABONO VERDE	6	17,61	13	18
Almería	BAJO ANDARAX / CAMPO DE TABERNAS	Gádor	BOSQUE Y RECOLECCION SILVESTRE	5	0,42	0	6
Almería	BAJO ANDARAX / CAMPO DE TABERNAS	Gádor	CÍTRICOS	84	128,37	3868484	266
Almería	BAJO ANDARAX / CAMPO DE TABERNAS	Gádor	FRUTALES DE SECANO	2	1,8	360	7
Almería	BAJO ANDARAX / CAMPO DE TABERNAS	Gádor	HERBÁCEOS DE REGADÍO	1	1,56	28795	4
Almería	BAJO ANDARAX / CAMPO DE TABERNAS	Gádor	HERBÁCEOS SECANO	1	1,72	6095	7
Almería	BAJO ANDARAX / CAMPO DE TABERNAS	Gádor	HORTICOLAS AL AIRE LIBRE	1	1,26	361	2
Almería	BAJO ANDARAX / CAMPO DE TABERNAS	Gádor	HORTICOLAS BAJO PLÁSTICO	6	15,07	1096164	40
Almería	BAJO ANDARAX / CAMPO DE TABERNAS	Gádor	OLIVAR	7	3,26	5637	17
Almería	BAJO ANDARAX / CAMPO DE TABERNAS	Gádor	PLATANERAS Y SUBTROPICALES	1	0,05	750	1
Almería	BAJO ANDARAX / CAMPO DE TABERNAS	Gádor	PRADOS Y PASTIZALES	7	6,4	637	12
Almería	BAJO ANDARAX / CAMPO DE TABERNAS	Gádor	VIÑEDO PARA VINIFICACIÓN	1	0,22	880	2
Almería	BAJO ANDARAX / CAMPO DE TABERNAS	Huércal de Almería	HERBÁCEOS SECANO	2	0	23158	2
Almería	BAJO ANDARAX / CAMPO DE TABERNAS	Huércal de Almería	PASTOS	1	0	91	1
Almería	BAJO ANDARAX / CAMPO DE TABERNAS	Lubrín	BARBECHO Y ABONO VERDE	9	5,55	179	18
Almería	BAJO ANDARAX / CAMPO DE TABERNAS	Lubrín	BOSQUE Y RECOLECCION SILVESTRE	4	58,15	0	44
Almería	BAJO ANDARAX / CAMPO DE TABERNAS	Lubrín	CÍTRICOS	5	7,36	282250	18
Almería	BAJO ANDARAX / CAMPO DE TABERNAS	Lubrín	FRUTALES DE HUESO (REGADÍO)	15	39,65	18967	118
Almería	BAJO ANDARAX / CAMPO DE TABERNAS	Lubrín	FRUTALES DE PEPITA. (REGADÍO)	3	0,56	2692	3
Almería	BAJO ANDARAX / CAMPO DE TABERNAS	Lubrín	FRUTALES DE SECANO	82	635,56	321571	1311
Almería	BAJO ANDARAX / CAMPO DE TABERNAS	Lubrín	HERBÁCEOS SECANO	1	9,53	14370	9
Almería	BAJO ANDARAX / CAMPO DE TABERNAS	Lubrín	HORTICOLAS AL AIRE LIBRE	1	0,09	0	1
Almería	BAJO ANDARAX / CAMPO DE TABERNAS	Lubrín	OLIVAR	64	130,85	355173	1021
Almería	BAJO ANDARAX / CAMPO DE TABERNAS	Lubrín	PASTOS	14	309,49	16745	62
Almería	BAJO ANDARAX / CAMPO DE TABERNAS	Lubrín	PRADOS Y PASTIZALES	6	50,11	5017	37
Almería	BAJO ANDARAX / CAMPO DE TABERNAS	Lucainena de las Torres	BARBECHO Y ABONO VERDE	12	48,21	1894	69
Almería	BAJO ANDARAX / CAMPO DE TABERNAS	Lucainena de las Torres	BOSQUE Y RECOLECCION SILVESTRE	4	2,27	0	5
Almería	BAJO ANDARAX / CAMPO DE TABERNAS	Lucainena de las Torres	CÍTRICOS	1	19,58	588300	25
Almería	BAJO ANDARAX / CAMPO DE TABERNAS	Lucainena de las Torres	FRUTALES DE HUESO (REGADÍO)	1	0,07	1500	3
Almería	BAJO ANDARAX / CAMPO DE TABERNAS	Lucainena de las Torres	FRUTALES DE PEPITA. (REGADÍO)	1	0,09	360	1
Almería	BAJO ANDARAX / CAMPO DE TABERNAS	Lucainena de las Torres	FRUTALES DE SECANO	4	23,55	5494	16
Almería	BAJO ANDARAX / CAMPO DE TABERNAS	Lucainena de las Torres	HERBÁCEOS SECANO	1	32,33	73497	46
Almería	BAJO ANDARAX / CAMPO DE TABERNAS	Lucainena de las Torres	HORTICOLAS AL AIRE LIBRE	2	0,58	33900	2
Almería	BAJO ANDARAX / CAMPO DE TABERNAS	Lucainena de las Torres	HORTICOLAS BAJO PLÁSTICO	18	64,42	4309841	63
Almería	BAJO ANDARAX / CAMPO DE TABERNAS	Lucainena de las Torres	OLIVAR	10	45,45	112679	105
Almería	BAJO ANDARAX / CAMPO DE TABERNAS	Lucainena de las Torres	PASTOS	1	41,87	2774	27
Almería	BAJO ANDARAX / CAMPO DE TABERNAS	Lucainena de las Torres	PRADOS Y PASTIZALES	2	13,61	1362	5
Almería	BAJO ANDARAX / CAMPO DE TABERNAS	Lucainena de las Torres	SISTEMAS ADEHESADOS	1	0,02	2	1
Almería	BAJO ANDARAX / CAMPO DE TABERNAS	Níjar	AROMAS Y MEDICINALES	11	8,56	452971	23
Almería	BAJO ANDARAX / CAMPO DE TABERNAS	Níjar	BARBECHO Y ABONO VERDE	151	1103,94	2177	712
Almería	BAJO ANDARAX / CAMPO DE TABERNAS	Níjar	BOSQUE Y RECOLECCION SILVESTRE	55	32,27	1	94
Almería	BAJO ANDARAX / CAMPO DE TABERNAS	Níjar	CÍTRICOS	6	75,9	2933547	46
Almería	BAJO ANDARAX / CAMPO DE TABERNAS	Níjar	FRUTALES DE HUESO (REGADÍO)	12	12,28	102978	23
Almería	BAJO ANDARAX / CAMPO DE TABERNAS	Níjar	FRUTALES DE PEPITA. (REGADÍO)	7	6,9	285399	13
Almería	BAJO ANDARAX / CAMPO DE TABERNAS	Níjar	FRUTALES DE SECANO	8	10,59	298841	58
Almería	BAJO ANDARAX / CAMPO DE TABERNAS	Níjar	HERBÁCEOS DE REGADÍO	19	40,79	92948	53
Almería	BAJO ANDARAX / CAMPO DE TABERNAS	Níjar	HERBÁCEOS SECANO	3	149,43	243878	76
Almería	BAJO ANDARAX / CAMPO DE TABERNAS	Níjar	HORTICOLAS AL AIRE LIBRE	91	519,54	8601790	357
Almería	BAJO ANDARAX / CAMPO DE TABERNAS	Níjar	HORTICOLAS BAJO PLÁSTICO	721	1969,39	132312450	2262
Almería	BAJO ANDARAX / CAMPO DE TABERNAS	Níjar	OLIVAR	58	51,38	114093	128
Almería	BAJO ANDARAX / CAMPO DE TABERNAS	Níjar	PASTOS	14	768,74	56879	131
Almería	BAJO ANDARAX / CAMPO DE TABERNAS	Níjar	PLATANERAS Y SUBTROPICALES	8	5,47	212758	11
Almería	BAJO ANDARAX / CAMPO DE TABERNAS	Níjar	PRADOS Y PASTIZALES	26	264,87	22899	177
Almería	BAJO ANDARAX / CAMPO DE TABERNAS	Níjar	SEMILLAS Y VIVEROS	7	10,13	5589	10
Almería	BAJO ANDARAX / CAMPO DE TABERNAS	Níjar	SISTEMAS ADEHESADOS	4	107,83	10785	21
Almería	BAJO ANDARAX / CAMPO DE TABERNAS	Pechina	AROMAS Y MEDICINALES	1	0,24	800	2
Almería	BAJO ANDARAX / CAMPO DE TABERNAS	Pechina	BARBECHO Y ABONO VERDE	1	0,25	3	2
Almería	BAJO ANDARAX / CAMPO DE TABERNAS	Pechina	BOSQUE Y RECOLECCION SILVESTRE	2	2,35	0	8
Almería	BAJO ANDARAX / CAMPO DE TABERNAS	Pechina	CÍTRICOS	2	1,45	43800	5
Almería	BAJO ANDARAX / CAMPO DE TABERNAS	Pechina	HERBÁCEOS DE REGADÍO	1	0,04	720	1
Almería	BAJO ANDARAX / CAMPO DE TABERNAS	Pechina	HERBÁCEOS SECANO	1	0,04	80	2
Almería	BAJO ANDARAX / CAMPO DE TABERNAS	Pechina	HORTICOLAS AL AIRE LIBRE	2	0,94	46520	4
Almería	BAJO ANDARAX / CAMPO DE TABERNAS	Pechina	HORTICOLAS BAJO PLÁSTICO	12	51,21	1846838	46
Almería	BAJO ANDARAX / CAMPO DE TABERNAS	Pechina	OLIVAR	2	7,93	21562	14
Almería	BAJO ANDARAX / CAMPO DE TABERNAS	Pechina	PRADOS Y PASTIZALES	1	2,11	211	3
Almería	BAJO ANDARAX / CAMPO DE TABERNAS	Rioja	CÍTRICOS	9	6,13	184200	19
Almería	BAJO ANDARAX / CAMPO DE TABERNAS	Santa Fe de Mondújar	AROMAS Y MEDICINALES	1	0,33	19800	3
Almería	BAJO ANDARAX / CAMPO DE TABERNAS	Santa Fe de Mondújar	BARBECHO Y ABONO VERDE	6	25,62	20	27
Almería	BAJO ANDARAX / CAMPO DE TABERNAS	Santa Fe de Mondújar	BOSQUE Y RECOLECCION SILVESTRE	1	0,12	0	1
Almería	BAJO ANDARAX / CAMPO DE TABERNAS	Santa Fe de Mondújar	CÍTRICOS	65	75,7	2372700	245
Almería	BAJO ANDARAX / CAMPO DE TABERNAS	Santa Fe de Mondújar	FRUTALES DE PEPITA. (REGADÍO)	2	0,17	1420	3
Almería	BAJO ANDARAX / CAMPO DE TABERNAS	Santa Fe de Mondújar	HORTICOLAS AL AIRE LIBRE	1	0,28	1	1
Almería	BAJO ANDARAX / CAMPO DE TABERNAS	Santa Fe de Mondújar	HORTICOLAS BAJO PLÁSTICO	3	4,8	346198	11
Almería	BAJO ANDARAX / CAMPO DE TABERNAS	Santa Fe de Mondújar	OLIVAR	3	3,32	4995	13
Almería	BAJO ANDARAX / CAMPO DE TABERNAS	Santa Fe de Mondújar	PRADOS Y PASTIZALES	1	0,82	83	8
Almería	BAJO ANDARAX / CAMPO DE TABERNAS	Senés	BOSQUE Y RECOLECCION SILVESTRE	2	57,84	137610	15
Almería	BAJO ANDARAX / CAMPO DE TABERNAS	Senés	FRUTALES DE SECANO	2	16,78	3362	28
Almería	BAJO ANDARAX / CAMPO DE TABERNAS	Senés	OLIVAR	1	4,85	7275	6
Almería	BAJO ANDARAX / CAMPO DE TABERNAS	Senés	PRADOS Y PASTIZALES	1	1,15	115	2
Almería	BAJO ANDARAX / CAMPO DE TABERNAS	Senés	VIÑEDO PARA VINIFICACIÓN	1	0,6	2400	1
Almería	BAJO ANDARAX / CAMPO DE TABERNAS	Sorbas	BARBECHO Y ABONO VERDE	5	6,82	471	12
Almería	BAJO ANDARAX / CAMPO DE TABERNAS	Sorbas	BOSQUE Y RECOLECCION SILVESTRE	5	200,08	597900	77
Almería	BAJO ANDARAX / CAMPO DE TABERNAS	Sorbas	CÍTRICOS	1	25,72	771900	18
Almería	BAJO ANDARAX / CAMPO DE TABERNAS	Sorbas	FRUTALES DE HUESO (REGADÍO)	5	13,11	5428	17
Almería	BAJO ANDARAX / CAMPO DE TABERNAS	Sorbas	FRUTALES DE PEPITA. (REGADÍO)	2	0,27	7129	3

Vegetales y productos vegetales no transformados, incluidas las semillas y demás materiales de reproducción vegetativa

Almería	BAJO ANDARAX / CAMPO DE TABERNAS	Sorbas	FRUTALES DE SECANO	31	242,35	149492	294
Almería	BAJO ANDARAX / CAMPO DE TABERNAS	Sorbas	HERBÁCEOS DE REGADÍO	1	1,48	16965	2
Almería	BAJO ANDARAX / CAMPO DE TABERNAS	Sorbas	HERBÁCEOS SECANO	2	11,36	35443	11
Almería	BAJO ANDARAX / CAMPO DE TABERNAS	Sorbas	HORTÍCOLAS AL AIRE LIBRE	2	16,01	560889	19
Almería	BAJO ANDARAX / CAMPO DE TABERNAS	Sorbas	HORTÍCOLAS BAJO PLÁSTICO	6	25,72	1552613	28
Almería	BAJO ANDARAX / CAMPO DE TABERNAS	Sorbas	OLIVAR	35	158,24	304920	290
Almería	BAJO ANDARAX / CAMPO DE TABERNAS	Sorbas	PASTOS	5	55,7	3323	30
Almería	BAJO ANDARAX / CAMPO DE TABERNAS	Sorbas	PRADOS Y PASTIZALES	9	8,9	917	29
Almería	BAJO ANDARAX / CAMPO DE TABERNAS	Sorbas	VIÑEDO PARA VINIFICACIÓN	1	0,05	200	1
Almería	BAJO ANDARAX / CAMPO DE TABERNAS	Tabernas	BARBECHO Y ABONO VERDE	15	275,61	12150	113
Almería	BAJO ANDARAX / CAMPO DE TABERNAS	Tabernas	BOSQUE Y RECOLECCION SILVESTRE	2	13,6	0	8
Almería	BAJO ANDARAX / CAMPO DE TABERNAS	Tabernas	FRUTALES DE HUESO (REGADÍO)	6	35,7	24720	17
Almería	BAJO ANDARAX / CAMPO DE TABERNAS	Tabernas	FRUTALES DE PEPITA. (REGADÍO)	3	0,63	900	3
Almería	BAJO ANDARAX / CAMPO DE TABERNAS	Tabernas	FRUTALES DE SECANO	5	25,54	5172	20
Almería	BAJO ANDARAX / CAMPO DE TABERNAS	Tabernas	HERBÁCEOS DE REGADÍO	3	7,42	10440	15
Almería	BAJO ANDARAX / CAMPO DE TABERNAS	Tabernas	HERBÁCEOS SECANO	8	131,54	222696	91
Almería	BAJO ANDARAX / CAMPO DE TABERNAS	Tabernas	OLIVAR	33	413,09	769379	301
Almería	BAJO ANDARAX / CAMPO DE TABERNAS	Tabernas	PASTOS	3	54,69	3461	34
Almería	BAJO ANDARAX / CAMPO DE TABERNAS	Tabernas	PRADOS Y PASTIZALES	5	25,49	2551	16
Almería	BAJO ANDARAX / CAMPO DE TABERNAS	Tabernas	SISTEMAS ADEHESADOS	1	5,24	524	3
Almería	BAJO ANDARAX / CAMPO DE TABERNAS	Tabernas	UVA DE MESA	1	0,03	120	1
Almería	BAJO ANDARAX / CAMPO DE TABERNAS	Tabernas	VIÑEDO PARA VINIFICACIÓN	3	2,77	11080	4
Almería	BAJO ANDARAX / CAMPO DE TABERNAS	Tahal	BARBECHO Y ABONO VERDE	5	26,34	13	26
Almería	BAJO ANDARAX / CAMPO DE TABERNAS	Tahal	BOSQUE Y RECOLECCION SILVESTRE	5	377,07	469590	112
Almería	BAJO ANDARAX / CAMPO DE TABERNAS	Tahal	CÍTRICOS	1	0,27	8100	1
Almería	BAJO ANDARAX / CAMPO DE TABERNAS	Tahal	FRUTALES DE HUESO (REGADÍO)	4	1,07	1700	5
Almería	BAJO ANDARAX / CAMPO DE TABERNAS	Tahal	FRUTALES DE PEPITA. (REGADÍO)	3	2,12	10113	9
Almería	BAJO ANDARAX / CAMPO DE TABERNAS	Tahal	FRUTALES DE SECANO	17	240,94	51077	159
Almería	BAJO ANDARAX / CAMPO DE TABERNAS	Tahal	HERBÁCEOS SECANO	3	11,65	19455	14
Almería	BAJO ANDARAX / CAMPO DE TABERNAS	Tahal	HORTÍCOLAS AL AIRE LIBRE	1	0,91	8	8
Almería	BAJO ANDARAX / CAMPO DE TABERNAS	Tahal	HORTÍCOLAS BAJO PLÁSTICO	1	7,99	239688	3
Almería	BAJO ANDARAX / CAMPO DE TABERNAS	Tahal	OLIVAR	12	213,32	358343	159
Almería	BAJO ANDARAX / CAMPO DE TABERNAS	Tahal	PRADOS Y PASTIZALES	5	110,09	3363	27
Almería	BAJO ANDARAX / CAMPO DE TABERNAS	Tahal	VIÑEDO PARA VINIFICACIÓN	1	0,94	3760	2
Almería	BAJO ANDARAX / CAMPO DE TABERNAS	Turrillas	BARBECHO Y ABONO VERDE	4	64,6	0	81
Almería	BAJO ANDARAX / CAMPO DE TABERNAS	Turrillas	FRUTALES DE HUESO (REGADÍO)	2	0,35	1130	3
Almería	BAJO ANDARAX / CAMPO DE TABERNAS	Turrillas	FRUTALES DE PEPITA. (REGADÍO)	2	1,02	2040	5
Almería	BAJO ANDARAX / CAMPO DE TABERNAS	Turrillas	FRUTALES DE SECANO	6	30,92	7637	43
Almería	BAJO ANDARAX / CAMPO DE TABERNAS	Turrillas	HERBÁCEOS DE REGADÍO	1	11,32	6792	1
Almería	BAJO ANDARAX / CAMPO DE TABERNAS	Turrillas	HERBÁCEOS SECANO	1	15,12	27234	8
Almería	BAJO ANDARAX / CAMPO DE TABERNAS	Turrillas	OLIVAR	9	65,75	99435	196
Almería	BAJO ANDARAX / CAMPO DE TABERNAS	Turrillas	PASTOS	1	3,59	359	3
Almería	BAJO ANDARAX / CAMPO DE TABERNAS	Turrillas	PRADOS Y PASTIZALES	4	25,38	2081	47
Almería	BAJO ANDARAX / CAMPO DE TABERNAS	Turrillas	SISTEMAS ADEHESADOS	1	0,36	37	3
Almería	BAJO ANDARAX / CAMPO DE TABERNAS	Uleila del Campo	BARBECHO Y ABONO VERDE	5	0,75	7	8
Almería	BAJO ANDARAX / CAMPO DE TABERNAS	Uleila del Campo	BOSQUE Y RECOLECCION SILVESTRE	3	12,81	0	4
Almería	BAJO ANDARAX / CAMPO DE TABERNAS	Uleila del Campo	FRUTALES DE HUESO (REGADÍO)	2	0,82	1840	4
Almería	BAJO ANDARAX / CAMPO DE TABERNAS	Uleila del Campo	FRUTALES DE SECANO	12	114	44700	84
Almería	BAJO ANDARAX / CAMPO DE TABERNAS	Uleila del Campo	HERBÁCEOS SECANO	1	1	3600	1
Almería	BAJO ANDARAX / CAMPO DE TABERNAS	Uleila del Campo	HORTÍCOLAS BAJO PLÁSTICO	3	5,76	608900	7
Almería	BAJO ANDARAX / CAMPO DE TABERNAS	Uleila del Campo	OLIVAR	17	122,71	213425	204
Almería	BAJO ANDARAX / CAMPO DE TABERNAS	Uleila del Campo	PASTOS	2	16,58	865	14
Almería	BAJO ANDARAX / CAMPO DE TABERNAS	Uleila del Campo	PRADOS Y PASTIZALES	4	5,93	624	11
Almería	BAJO ANDARAX / CAMPO DE TABERNAS	Uleila del Campo	SISTEMAS ADEHESADOS	1	0,24	24	1
Almería	BAJO ANDARAX / CAMPO DE TABERNAS	Uleila del Campo	UVA DE MESA	1	1,6	6082	2
Almería	BAJO ANDARAX / CAMPO DE TABERNAS	Uleila del Campo	VIÑEDO PARA VINIFICACIÓN	1	0,45	1711	1
Almería	BAJO ANDARAX / CAMPO DE TABERNAS	Velefique	BOSQUE Y RECOLECCION SILVESTRE	1	237,28	841950	97
Almería	BAJO ANDARAX / CAMPO DE TABERNAS	Viator	AROMAS Y MEDICINALES	1	1,41	84600	3
Almería	BAJO ANDARAX / CAMPO DE TABERNAS	Viator	BARBECHO Y ABONO VERDE	3	0,21	3	4
Almería	BAJO ANDARAX / CAMPO DE TABERNAS	Viator	FRUTALES DE PEPITA. (REGADÍO)	1	0,57	1140	1
Almería	BAJO ANDARAX / CAMPO DE TABERNAS	Viator	HORTÍCOLAS AL AIRE LIBRE	2	0,38	118149	3
Almería	BAJO ANDARAX / CAMPO DE TABERNAS	Viator	HORTÍCOLAS BAJO PLÁSTICO	11	18,18	1397867	38
Almería	BAJO ANDARAX / CAMPO DE TABERNAS	Viator	OLIVAR	1	0,77	2195	1
Almería	BAJO ANDARAX / CAMPO DE TABERNAS	Viator	PLATANERAS Y SUBTROPICALES	1	0,22	3740	1
Almería	BAJO ANDARAX / CAMPO DE TABERNAS	Viator	PRADOS Y PASTIZALES	1	36,7	3671	11
Almería	COSTA LEVANTE / BAJO ALMANZORA	Antas	CÍTRICOS	5	54,2	1697940	66
Almería	COSTA LEVANTE / BAJO ALMANZORA	Antas	FRUTALES DE HUESO (REGADÍO)	1	0,06	1740	1
Almería	COSTA LEVANTE / BAJO ALMANZORA	Antas	FRUTALES DE PEPITA. (REGADÍO)	1	0,33	8633	3
Almería	COSTA LEVANTE / BAJO ALMANZORA	Antas	FRUTALES DE SECANO	1	0,34	8755	1
Almería	COSTA LEVANTE / BAJO ALMANZORA	Antas	HORTÍCOLAS AL AIRE LIBRE	1	0,15	7500	2
Almería	COSTA LEVANTE / BAJO ALMANZORA	Antas	OLIVAR	2	2,36	8237	14
Almería	COSTA LEVANTE / BAJO ALMANZORA	Antas	PASTOS	2	13,39	868	2
Almería	COSTA LEVANTE / BAJO ALMANZORA	Bédar	CÍTRICOS	1	0,59	17700	2
Almería	COSTA LEVANTE / BAJO ALMANZORA	Bédar	FRUTALES DE HUESO (REGADÍO)	1	2,58	752	11
Almería	COSTA LEVANTE / BAJO ALMANZORA	Bédar	FRUTALES DE PEPITA. (REGADÍO)	1	0,18	459	1
Almería	COSTA LEVANTE / BAJO ALMANZORA	Bédar	FRUTALES DE SECANO	4	10,6	5400	35
Almería	COSTA LEVANTE / BAJO ALMANZORA	Bédar	OLIVAR	3	4,17	8710	19
Almería	COSTA LEVANTE / BAJO ALMANZORA	Bédar	PLATANERAS Y SUBTROPICALES	1	0,95	19000	3
Almería	COSTA LEVANTE / BAJO ALMANZORA	Bédar	PRADOS Y PASTIZALES	1	1,87	188	4
Almería	COSTA LEVANTE / BAJO ALMANZORA	Cuevas del Almanzora	AROMAS Y MEDICINALES	6	10,8	660400	25
Almería	COSTA LEVANTE / BAJO ALMANZORA	Cuevas del Almanzora	BARBECHO Y ABONO VERDE	12	104,75	256	141
Almería	COSTA LEVANTE / BAJO ALMANZORA	Cuevas del Almanzora	BOSQUE Y RECOLECCION SILVESTRE	3	39,39	11453	13
Almería	COSTA LEVANTE / BAJO ALMANZORA	Cuevas del Almanzora	CÍTRICOS	10	256,14	9071416	305
Almería	COSTA LEVANTE / BAJO ALMANZORA	Cuevas del Almanzora	FRUTALES DE PEPITA. (REGADÍO)	2	1,85	42223	7
Almería	COSTA LEVANTE / BAJO ALMANZORA	Cuevas del Almanzora	FRUTALES DE SECANO	1	16,67	3200	28
Almería	COSTA LEVANTE / BAJO ALMANZORA	Cuevas del Almanzora	HERBÁCEOS SECANO	3	2,28	4891	5
Almería	COSTA LEVANTE / BAJO ALMANZORA	Cuevas del Almanzora	HORTÍCOLAS AL AIRE LIBRE	7	150,47	4686967	206
Almería	COSTA LEVANTE / BAJO ALMANZORA	Cuevas del Almanzora	HORTÍCOLAS BAJO PLÁSTICO	1	2,57	183863	2
Almería	COSTA LEVANTE / BAJO ALMANZORA	Cuevas del Almanzora	OLIVAR	4	14,29	27648	44
Almería	COSTA LEVANTE / BAJO ALMANZORA	Cuevas del Almanzora	PASTOS	1	1265,17	84539	45
Almería	COSTA LEVANTE / BAJO ALMANZORA	Cuevas del Almanzora	PLATANERAS Y SUBTROPICALES	1	8,48	223418	14
Almería	COSTA LEVANTE / BAJO ALMANZORA	Cuevas del Almanzora	PRADOS Y PASTIZALES	5	9,59	792	20
Almería	COSTA LEVANTE / BAJO ALMANZORA	Cuevas del Almanzora	SEMILLAS Y VIVEROS	1	0,32	265	1
Almería	COSTA LEVANTE / BAJO ALMANZORA	Cuevas del Almanzora	SISTEMAS ADEHESADOS	1	0,12	12	1
Almería	COSTA LEVANTE / BAJO ALMANZORA	Cuevas del Almanzora	UVA DE MESA	1	0,01	39	1
Almería	COSTA LEVANTE / BAJO ALMANZORA	Gallardos, Los	BARBECHO Y ABONO VERDE	2	13,61	32	19
Almería	COSTA LEVANTE / BAJO ALMANZORA	Gallardos, Los	CÍTRICOS	2	67,98	3546070	107
Almería	COSTA LEVANTE / BAJO ALMANZORA	Gallardos, Los	CÍTRICOS PARA TRANSFORMACION	1	0,29	26974	3
Almería	COSTA LEVANTE / BAJO ALMANZORA	Gallardos, Los	HORTÍCOLAS AL AIRE LIBRE	1	0,58	0	3
Almería	COSTA LEVANTE / BAJO ALMANZORA	Gallardos, Los	HORTÍCOLAS BAJO PLÁSTICO	2	13,94	626155	17
Almería	COSTA LEVANTE / BAJO ALMANZORA	Gallardos, Los	OLIVAR	2	5,53	10002	8
Almería	COSTA LEVANTE / BAJO ALMANZORA	Garrucha	HORTÍCOLAS AL AIRE LIBRE	1	0,84	32495	1
Almería	COSTA LEVANTE / BAJO ALMANZORA	Huércal-Overa	AROMAS Y MEDICINALES	1	0,71	8520	4
Almería	COSTA LEVANTE / BAJO ALMANZORA	Huércal-Overa	BARBECHO Y ABONO VERDE	36	110,18	879	167
Almería	COSTA LEVANTE / BAJO ALMANZORA	Huércal-Overa	BOSQUE Y RECOLECCION SILVESTRE	3	0,2	0	4
Almería	COSTA LEVANTE / BAJO ALMANZORA	Huércal-Overa	CÍTRICOS	57	919,86	38554394	848
Almería	COSTA LEVANTE / BAJO ALMANZORA	Huércal-Overa	FRUTALES DE HUESO (REGADÍO)	35	150,28	289079	201
Almería	COSTA LEVANTE / BAJO ALMANZORA	Huércal-Overa	FRUTALES DE PEPITA. (REGADÍO)	5	8,79	157169	13
Almería	COSTA LEVANTE / BAJO ALMANZORA	Huércal-Overa	FRUTALES DE SECANO	95	607,4	618356	847
Almería	COSTA LEVANTE / BAJO ALMANZORA	Huércal-Overa	HERBÁCEOS DE REGADÍO	1	2,46	98400	4

Vegetales y productos vegetales no transformados, incluidas las semillas y demás materiales de reproducción vegetativa

Almería	COSTA LEVANTE / BAJO ALMANZORA	Huércal-Overa	HERBÁCEOS SECANO	3	3,41	6513	7
Almería	COSTA LEVANTE / BAJO ALMANZORA	Huércal-Overa	HORTICOLAS AL AIRE LIBRE	9	84,49	2655934	146
Almería	COSTA LEVANTE / BAJO ALMANZORA	Huércal-Overa	HORTICOLAS BAJO PLÁSTICO	5	6,71	440134	11
Almería	COSTA LEVANTE / BAJO ALMANZORA	Huércal-Overa	OLIVAR	61	96,19	222419	485
Almería	COSTA LEVANTE / BAJO ALMANZORA	Huércal-Overa	PASTOS	10	63,59	5086	47
Almería	COSTA LEVANTE / BAJO ALMANZORA	Huércal-Overa	PRADOS Y PASTIZALES	11	65,08	2046	27
Almería	COSTA LEVANTE / BAJO ALMANZORA	Huércal-Overa	SISTEMAS ADEHESADOS	1	0,36	36	5
Almería	COSTA LEVANTE / BAJO ALMANZORA	Huércal-Overa	VIÑEDO PARA VINIFICACIÓN	3	5,88	23498	7
Almería	COSTA LEVANTE / BAJO ALMANZORA	Mojácar	AROMAS Y MEDICINALES	1	0,19	11400	1
Almería	COSTA LEVANTE / BAJO ALMANZORA	Mojácar	CÍTRICOS	1	0,13	3900	2
Almería	COSTA LEVANTE / BAJO ALMANZORA	Mojácar	HORTICOLAS BAJO PLÁSTICO	1	0,04	1901	1
Almería	COSTA LEVANTE / BAJO ALMANZORA	Mojácar	OLIVAR	1	0,71	1080	4
Almería	COSTA LEVANTE / BAJO ALMANZORA	Mojácar	PRADOS Y PASTIZALES	1	0,28	28	2
Almería	COSTA LEVANTE / BAJO ALMANZORA	Pulpí	BARBECHO Y ABONO VERDE	6	53,83	335	50
Almería	COSTA LEVANTE / BAJO ALMANZORA	Pulpí	BOSQUE Y RECOLECCION SILVESTRE	1	0,45	0	1
Almería	COSTA LEVANTE / BAJO ALMANZORA	Pulpí	CÍTRICOS	5	72,52	2698610	41
Almería	COSTA LEVANTE / BAJO ALMANZORA	Pulpí	FRUTALES DE PEPITA. (REGADÍO)	3	1,1	13746	6
Almería	COSTA LEVANTE / BAJO ALMANZORA	Pulpí	FRUTALES DE SECANO	1	1,77	708	3
Almería	COSTA LEVANTE / BAJO ALMANZORA	Pulpí	HERBÁCEOS DE REGADÍO	1	0,01	67	1
Almería	COSTA LEVANTE / BAJO ALMANZORA	Pulpí	HORTICOLAS AL AIRE LIBRE	4	65,83	1122285	89
Almería	COSTA LEVANTE / BAJO ALMANZORA	Pulpí	HORTICOLAS BAJO PLÁSTICO	3	27,76	466422	19
Almería	COSTA LEVANTE / BAJO ALMANZORA	Pulpí	OLIVAR	3	0,35	1258	7
Almería	COSTA LEVANTE / BAJO ALMANZORA	Pulpí	PASTOS	2	13,28	860	9
Almería	COSTA LEVANTE / BAJO ALMANZORA	Turre	BARBECHO Y ABONO VERDE	1	1,18	5	5
Almería	COSTA LEVANTE / BAJO ALMANZORA	Turre	CÍTRICOS	1	33,4	1564280	7
Almería	COSTA LEVANTE / BAJO ALMANZORA	Turre	FRUTALES DE SECANO	3	7,9	1720	26
Almería	COSTA LEVANTE / BAJO ALMANZORA	Turre	OLIVAR	4	3,24	9727	8
Almería	COSTA LEVANTE / BAJO ALMANZORA	Turre	PASTOS	1	180,59	13148	133
Almería	COSTA LEVANTE / BAJO ALMANZORA	Vera	BARBECHO Y ABONO VERDE	1	1,14	0	1
Almería	COSTA LEVANTE / BAJO ALMANZORA	Vera	BOSQUE Y RECOLECCION SILVESTRE	1	2,56	0	1
Almería	COSTA LEVANTE / BAJO ALMANZORA	Vera	HORTICOLAS AL AIRE LIBRE	2	48,07	1489773	31
Almería	COSTA LEVANTE / BAJO ALMANZORA	Vera	PLATANERAS Y SUBTROPICALES	1	1,54	26180	1
Almería	COSTA LEVANTE / BAJO ALMANZORA	Vera	PRADOS Y PASTIZALES	1	0,26	26	1
Almería	COSTA LEVANTE / BAJO ALMANZORA	Vera	SEMILLAS Y VIVEROS	1	1,12	790	2
Almería	COSTA LEVANTE / BAJO ALMANZORA	Zurgena	BARBECHO Y ABONO VERDE	10	52,11	63	72
Almería	COSTA LEVANTE / BAJO ALMANZORA	Zurgena	BOSQUE Y RECOLECCION SILVESTRE	3	23,28	0	3
Almería	COSTA LEVANTE / BAJO ALMANZORA	Zurgena	CÍTRICOS	39	227,16	8670860	342
Almería	COSTA LEVANTE / BAJO ALMANZORA	Zurgena	FRUTALES DE HUESO (REGADÍO)	3	10,35	286482	16
Almería	COSTA LEVANTE / BAJO ALMANZORA	Zurgena	FRUTALES DE PEPITA. (REGADÍO)	2	1,62	23356	4
Almería	COSTA LEVANTE / BAJO ALMANZORA	Zurgena	FRUTALES DE SECANO	23	79,78	23592	154
Almería	COSTA LEVANTE / BAJO ALMANZORA	Zurgena	HORTICOLAS BAJO PLÁSTICO	1	5,76	6	6
Almería	COSTA LEVANTE / BAJO ALMANZORA	Zurgena	OLIVAR	23	41,65	85364	197
Almería	COSTA LEVANTE / BAJO ALMANZORA	Zurgena	PASTOS	4	10,46	35	22
Almería	HOYAS-ALTIPLANICIE	Chirivel	PRADOS Y PASTIZALES	5	40,1	2362	50
Almería	HOYAS-ALTIPLANICIE	Chirivel	BARBECHO Y ABONO VERDE	44	412,28	7814	247
Almería	HOYAS-ALTIPLANICIE	Chirivel	BOSQUE Y RECOLECCION SILVESTRE	9	18,99	0	20
Almería	HOYAS-ALTIPLANICIE	Chirivel	FRUTALES DE HUESO (REGADÍO)	20	48,9	36988	123
Almería	HOYAS-ALTIPLANICIE	Chirivel	FRUTALES DE PEPITA. (REGADÍO)	2	0,44	1140	2
Almería	HOYAS-ALTIPLANICIE	Chirivel	FRUTALES DE SECANO	357	7055,28	1422958	4266
Almería	HOYAS-ALTIPLANICIE	Chirivel	HERBÁCEOS DE REGADÍO	3	0,94	23182	5
Almería	HOYAS-ALTIPLANICIE	Chirivel	HERBÁCEOS SECANO	48	844,44	1470149	362
Almería	HOYAS-ALTIPLANICIE	Chirivel	HORTICOLAS AL AIRE LIBRE	3	5,94	146688	13
Almería	HOYAS-ALTIPLANICIE	Chirivel	OLIVAR	13	5,93	8910	22
Almería	HOYAS-ALTIPLANICIE	Chirivel	PASTOS	12	249,23	15539	22
Almería	HOYAS-ALTIPLANICIE	Chirivel	PRADOS Y PASTIZALES	16	186,23	16535	60
Almería	HOYAS-ALTIPLANICIE	Chirivel	SISTEMAS ADEHESADOS	6	10,77	1079	10
Almería	HOYAS-ALTIPLANICIE	Chirivel	UVA DE MESA	2	0,49	1960	4
Almería	HOYAS-ALTIPLANICIE	Chirivel	VIÑEDO PARA VINIFICACIÓN	13	15,57	62052	23
Almería	HOYAS-ALTIPLANICIE	María	AROMAS Y MEDICINALES	1	1,25	47501	1
Almería	HOYAS-ALTIPLANICIE	María	BARBECHO Y ABONO VERDE	91	1355,77	32484	477
Almería	HOYAS-ALTIPLANICIE	María	BOSQUE Y RECOLECCION SILVESTRE	4	0,72	0	5
Almería	HOYAS-ALTIPLANICIE	María	FRUTALES DE HUESO (REGADÍO)	19	29,05	12481	58
Almería	HOYAS-ALTIPLANICIE	María	FRUTALES DE SECANO	128	1408,47	283644	976
Almería	HOYAS-ALTIPLANICIE	María	HERBÁCEOS DE REGADÍO	10	52,35	71496	35
Almería	HOYAS-ALTIPLANICIE	María	HERBÁCEOS SECANO	98	2810,6	4124515	889
Almería	HOYAS-ALTIPLANICIE	María	PASTOS	19	1208,38	79745	155
Almería	HOYAS-ALTIPLANICIE	María	PRADOS Y PASTIZALES	10	48,72	4980	47
Almería	HOYAS-ALTIPLANICIE	María	SISTEMAS ADEHESADOS	1	0,38	38	1
Almería	HOYAS-ALTIPLANICIE	María	VIÑEDO PARA VINIFICACIÓN	2	0,73	2776	2
Almería	HOYAS-ALTIPLANICIE	Vélez-Blanco	AROMAS Y MEDICINALES	1	18,15	181600	6
Almería	HOYAS-ALTIPLANICIE	Vélez-Blanco	BARBECHO Y ABONO VERDE	80	1516,99	71001	988
Almería	HOYAS-ALTIPLANICIE	Vélez-Blanco	BOSQUE Y RECOLECCION SILVESTRE	6	10,92	0	14
Almería	HOYAS-ALTIPLANICIE	Vélez-Blanco	FRUTALES DE HUESO (REGADÍO)	44	57,82	35095	176
Almería	HOYAS-ALTIPLANICIE	Vélez-Blanco	FRUTALES DE PEPITA. (REGADÍO)	1	0,08	2092	1
Almería	HOYAS-ALTIPLANICIE	Vélez-Blanco	FRUTALES DE SECANO	168	2307,97	463213	1775
Almería	HOYAS-ALTIPLANICIE	Vélez-Blanco	HERBÁCEOS DE REGADÍO	13	35,65	56899	55
Almería	HOYAS-ALTIPLANICIE	Vélez-Blanco	HERBÁCEOS SECANO	79	2462,01	3527019	1347
Almería	HOYAS-ALTIPLANICIE	Vélez-Blanco	HORTICOLAS AL AIRE LIBRE	5	10,48	582357	28
Almería	HOYAS-ALTIPLANICIE	Vélez-Blanco	OLIVAR	55	110,54	243599	337
Almería	HOYAS-ALTIPLANICIE	Vélez-Blanco	PASTOS	24	713,76	48373	584
Almería	HOYAS-ALTIPLANICIE	Vélez-Blanco	PRADOS Y PASTIZALES	21	37,69	3713	50
Almería	HOYAS-ALTIPLANICIE	Vélez-Blanco	SISTEMAS ADEHESADOS	3	1,13	114	5
Almería	HOYAS-ALTIPLANICIE	Vélez-Blanco	UVA DE MESA	1	0,15	572	2
Almería	HOYAS-ALTIPLANICIE	Vélez-Blanco	VIÑEDO PARA VINIFICACIÓN	6	0,95	3988	6
Almería	HOYAS-ALTIPLANICIE	Vélez-Rubio	AROMAS Y MEDICINALES	2	0,28	3020	2
Almería	HOYAS-ALTIPLANICIE	Vélez-Rubio	BARBECHO Y ABONO VERDE	50	331,19	6334	215
Almería	HOYAS-ALTIPLANICIE	Vélez-Rubio	BOSQUE Y RECOLECCION SILVESTRE	10	16,81	27409	17
Almería	HOYAS-ALTIPLANICIE	Vélez-Rubio	FRUTALES DE HUESO (REGADÍO)	63	72,64	77908	222
Almería	HOYAS-ALTIPLANICIE	Vélez-Rubio	FRUTALES DE PEPITA. (REGADÍO)	2	0,36	5550	2
Almería	HOYAS-ALTIPLANICIE	Vélez-Rubio	FRUTALES DE SECANO	509	9304,56	1885619	6205
Almería	HOYAS-ALTIPLANICIE	Vélez-Rubio	HERBÁCEOS DE REGADÍO	6	13,2	14638	16
Almería	HOYAS-ALTIPLANICIE	Vélez-Rubio	HERBÁCEOS SECANO	36	362,32	525494	176
Almería	HOYAS-ALTIPLANICIE	Vélez-Rubio	OLIVAR	92	130,97	226462	537
Almería	HOYAS-ALTIPLANICIE	Vélez-Rubio	PASTOS	28	216,28	14235	146
Almería	HOYAS-ALTIPLANICIE	Vélez-Rubio	PRADOS Y PASTIZALES	33	196,95	19282	95
Almería	HOYAS-ALTIPLANICIE	Vélez-Rubio	SISTEMAS ADEHESADOS	3	0,63	63	3
Almería	HOYAS-ALTIPLANICIE	Vélez-Rubio	UVA DE MESA	2	0,54	2123	2
Almería	HOYAS-ALTIPLANICIE	Vélez-Rubio	VIÑEDO PARA VINIFICACIÓN	42	35,58	144823	77
Almería	PONIENTE	Adra	BARBECHO Y ABONO VERDE	4	1,11	6	7
Almería	PONIENTE	Adra	FRUTALES DE PEPITA. (REGADÍO)	1	0,21	420	1
Almería	PONIENTE	Adra	FRUTALES DE SECANO	13	160,88	32517	226
Almería	PONIENTE	Adra	HERBÁCEOS DE REGADÍO	4	1,4	2398	13
Almería	PONIENTE	Adra	HORTICOLAS AL AIRE LIBRE	5	2,61	181912	11
Almería	PONIENTE	Adra	HORTICOLAS BAJO PLÁSTICO	39	49,03	3399821	125
Almería	PONIENTE	Adra	OLIVAR	4	2,01	3953	12
Almería	PONIENTE	Adra	PRADOS Y PASTIZALES	4	8,19	513	34
Almería	PONIENTE	Adra	SEMILLAS Y VIVEROS	5	3,34	12553	9
Almería	PONIENTE	Adra	VIÑEDO PARA VINIFICACIÓN	2	2,98	11960	11
Almería	PONIENTE	Balanegra	HERBÁCEOS DE REGADÍO	1	0,62	1180	2
Almería	PONIENTE	Balanegra	HORTICOLAS AL AIRE LIBRE	3	4,21	258000	3

Vegetales y productos vegetales no transformados, incluidas las semillas y demás materiales de reproducción vegetativa

Almería	PONIENTE	Balanegra	HORTÍCOLAS BAJO PLÁSTICO	25	41,24	2173998	40
Almería	PONIENTE	Balanegra	PRADOS Y PASTIZALES	1	18,31	0	5
Almería	PONIENTE	Berja	BARBECHO Y ABONO VERDE	17	68,27	76	69
Almería	PONIENTE	Berja	BOSQUE Y RECOLECCION SILVESTRE	3	13,74	0	33
Almería	PONIENTE	Berja	FRUTALES DE HUESO (REGADÍO)	1	1,83	915	3
Almería	PONIENTE	Berja	FRUTALES DE PEPITA. (REGADÍO)	3	8,7	74482	16
Almería	PONIENTE	Berja	FRUTALES DE SECANO	10	101,46	20704	102
Almería	PONIENTE	Berja	HERBÁCEOS DE REGADÍO	5	4,98	11149	15
Almería	PONIENTE	Berja	HORTÍCOLAS AL AIRE LIBRE	7	13,64	457919	27
Almería	PONIENTE	Berja	HORTÍCOLAS BAJO PLÁSTICO	83	183,32	11617982	308
Almería	PONIENTE	Berja	OLIVAR	3	28,29	43821	25
Almería	PONIENTE	Berja	PRADOS Y PASTIZALES	6	104,79	10509	30
Almería	PONIENTE	Berja	SISTEMAS ADEHESADOS	2	3,72	664	12
Almería	PONIENTE	Berja	VIÑEDO PARA VINIFICACIÓN	1	0,25	1000	1
Almería	PONIENTE	Dalías	BARBECHO Y ABONO VERDE	1	0,19	2	2
Almería	PONIENTE	Dalías	BOSQUE Y RECOLECCION SILVESTRE	1	0,57	0	2
Almería	PONIENTE	Dalías	CÍTRICOS	2	0,08	3806	4
Almería	PONIENTE	Dalías	FRUTALES DE HUESO (REGADÍO)	1	0,01	239	1
Almería	PONIENTE	Dalías	HERBÁCEOS DE REGADÍO	1	0,45	2350	6
Almería	PONIENTE	Dalías	HORTÍCOLAS AL AIRE LIBRE	2	3,06	79200	11
Almería	PONIENTE	Dalías	HORTÍCOLAS BAJO PLÁSTICO	29	33,43	2143493	82
Almería	PONIENTE	Dalías	OLIVAR	1	0,05	143	1
Almería	PONIENTE	Dalías	PLATANERAS Y SUBTROPICALES	3	1,24	12566	8
Almería	PONIENTE	Dalías	PRADOS Y PASTIZALES	1	0,42	42	2
Almería	PONIENTE	Dalías	SEMILLAS Y VIVEROS	2	1,47	1099	5
Almería	PONIENTE	Ejido, El	AROMAS Y MEDICINALES	3	0,59	52943	4
Almería	PONIENTE	Ejido, El	BARBECHO Y ABONO VERDE	26	28,22	68	60
Almería	PONIENTE	Ejido, El	BOSQUE Y RECOLECCION SILVESTRE	6	4,33	1	11
Almería	PONIENTE	Ejido, El	FRUTALES DE HUESO (REGADÍO)	1	0,02	476	1
Almería	PONIENTE	Ejido, El	FRUTALES DE SECANO	3	0,21	29528	3
Almería	PONIENTE	Ejido, El	HERBÁCEOS DE REGADÍO	34	22,15	51829	63
Almería	PONIENTE	Ejido, El	HERBÁCEOS SECANO	4	1,86	14106	7
Almería	PONIENTE	Ejido, El	HORTÍCOLAS AL AIRE LIBRE	14	17,13	1233495	31
Almería	PONIENTE	Ejido, El	HORTÍCOLAS BAJO PLÁSTICO	533	1055,86	67914605	1280
Almería	PONIENTE	Ejido, El	OLIVAR	7	5,25	45117	11
Almería	PONIENTE	Ejido, El	PASTOS	1	0,8	0	3
Almería	PONIENTE	Ejido, El	PLATANERAS Y SUBTROPICALES	2	0,58	41995	2
Almería	PONIENTE	Ejido, El	PRADOS Y PASTIZALES	3	3,78	140	12
Almería	PONIENTE	Ejido, El	SEMILLAS Y VIVEROS	14	10,09	5847	22
Almería	PONIENTE	Enix	FRUTALES DE SECANO	1	6,4	1282	9
Almería	PONIENTE	Enix	VIÑEDO PARA VINIFICACIÓN	1	8,25	29317	14
Almería	PONIENTE	Felix	BARBECHO Y ABONO VERDE	1	0,3	21	1
Almería	PONIENTE	Felix	BOSQUE Y RECOLECCION SILVESTRE	1	0,08	362	5
Almería	PONIENTE	Felix	FRUTALES DE HUESO (REGADÍO)	2	1	25088	8
Almería	PONIENTE	Felix	FRUTALES DE PEPITA. (REGADÍO)	2	0,32	7396	2
Almería	PONIENTE	Felix	FRUTALES DE SECANO	10	43,37	11645	77
Almería	PONIENTE	Felix	HERBÁCEOS SECANO	1	0,17	340	1
Almería	PONIENTE	Felix	OLIVAR	5	9,36	23493	55
Almería	PONIENTE	Felix	PASTOS	1	7,45	519	17
Almería	PONIENTE	Felix	VIÑEDO PARA VINIFICACIÓN	2	1,47	5785	9
Almería	PONIENTE	Mojonera, La	BARBECHO Y ABONO VERDE	5	5,74	11	11
Almería	PONIENTE	Mojonera, La	CÍTRICOS	1	0,3	9000	1
Almería	PONIENTE	Mojonera, La	HERBÁCEOS DE REGADÍO	4	3,14	5043	8
Almería	PONIENTE	Mojonera, La	HORTÍCOLAS AL AIRE LIBRE	1	2,15	12900	2
Almería	PONIENTE	Mojonera, La	HORTÍCOLAS BAJO PLÁSTICO	99	162,07	10502379	190
Almería	PONIENTE	Mojonera, La	OLIVAR	3	0,53	1570	3
Almería	PONIENTE	Mojonera, La	SEMILLAS Y VIVEROS	2	0,86	821	4
Almería	PONIENTE	Roquetas de Mar	BARBECHO Y ABONO VERDE	8	2,32	14	14
Almería	PONIENTE	Roquetas de Mar	BOSQUE Y RECOLECCION SILVESTRE	4	0,22	0	7
Almería	PONIENTE	Roquetas de Mar	HERBÁCEOS DE REGADÍO	9	5,72	10760	14
Almería	PONIENTE	Roquetas de Mar	HERBÁCEOS SECANO	3	0,71	11418	4
Almería	PONIENTE	Roquetas de Mar	HORTÍCOLAS AL AIRE LIBRE	2	2,13	163932	5
Almería	PONIENTE	Roquetas de Mar	HORTÍCOLAS BAJO PLÁSTICO	162	221,42	13959921	333
Almería	PONIENTE	Roquetas de Mar	OLIVAR	1	0,42	2120	5
Almería	PONIENTE	Roquetas de Mar	PRADOS Y PASTIZALES	2	2,19	1	2
Almería	PONIENTE	Roquetas de Mar	SEMILLAS Y VIVEROS	1	0,15	143	1
Almería	PONIENTE	Vícar	AROMAS Y MEDICINALES	1	3,31	207000	5
Almería	PONIENTE	Vícar	BARBECHO Y ABONO VERDE	4	5,47	15	7
Almería	PONIENTE	Vícar	BOSQUE Y RECOLECCION SILVESTRE	1	1,76	0	3
Almería	PONIENTE	Vícar	CÍTRICOS	2	0,42	19562	2
Almería	PONIENTE	Vícar	FRUTALES DE PEPITA. (REGADÍO)	1	0,15	1453	1
Almería	PONIENTE	Vícar	FRUTALES DE SECANO	3	3,02	4966	11
Almería	PONIENTE	Vícar	HERBÁCEOS DE REGADÍO	11	6,53	12162	14
Almería	PONIENTE	Vícar	HERBÁCEOS SECANO	1	0,13	260	1
Almería	PONIENTE	Vícar	HORTÍCOLAS AL AIRE LIBRE	4	9,27	796229	8
Almería	PONIENTE	Vícar	HORTÍCOLAS BAJO PLÁSTICO	131	167,9	10942095	278
Almería	PONIENTE	Vícar	OLIVAR	3	0,58	1771	5
Almería	PONIENTE	Vícar	PASTOS	3	17,34	243	8
Almería	PONIENTE	Vícar	PLATANERAS Y SUBTROPICALES	1	1,56	51872	1
Almería	PONIENTE	Vícar	PRADOS Y PASTIZALES	2	9,4	711	9
Almería	PONIENTE	Vícar	SEMILLAS Y VIVEROS	6	2,46	1579	7
Almería	RIO ANDARAX / RIO NACIMIENTO	Abla	BARBECHO Y ABONO VERDE	6	9,95	28	23
Almería	RIO ANDARAX / RIO NACIMIENTO	Abla	FRUTALES DE HUESO (REGADÍO)	3	0,61	12826	4
Almería	RIO ANDARAX / RIO NACIMIENTO	Abla	FRUTALES DE PEPITA. (REGADÍO)	3	3,03	34013	9
Almería	RIO ANDARAX / RIO NACIMIENTO	Abla	FRUTALES DE SECANO	4	7,01	1336	5
Almería	RIO ANDARAX / RIO NACIMIENTO	Abla	HERBÁCEOS DE REGADÍO	1	3,33	6654	4
Almería	RIO ANDARAX / RIO NACIMIENTO	Abla	HORTÍCOLAS AL AIRE LIBRE	2	1,32	142	4
Almería	RIO ANDARAX / RIO NACIMIENTO	Abla	HORTÍCOLAS BAJO PLÁSTICO	6	17,07	1247468	31
Almería	RIO ANDARAX / RIO NACIMIENTO	Abla	OLIVAR	5	5,45	15455	12
Almería	RIO ANDARAX / RIO NACIMIENTO	Abla	PASTOS	2	414,37	27314	13
Almería	RIO ANDARAX / RIO NACIMIENTO	Abla	VIÑEDO PARA VINIFICACIÓN	1	0,11	420	2
Almería	RIO ANDARAX / RIO NACIMIENTO	Abrucena	BARBECHO Y ABONO VERDE	5	19,55	216	34
Almería	RIO ANDARAX / RIO NACIMIENTO	Abrucena	BOSQUE Y RECOLECCION SILVESTRE	1	41,16	195511	1
Almería	RIO ANDARAX / RIO NACIMIENTO	Abrucena	FRUTALES DE HUESO (REGADÍO)	8	5,8	37427	18
Almería	RIO ANDARAX / RIO NACIMIENTO	Abrucena	FRUTALES DE PEPITA. (REGADÍO)	2	0,1	1852	3
Almería	RIO ANDARAX / RIO NACIMIENTO	Abrucena	FRUTALES DE SECANO	14	63,46	12515	63
Almería	RIO ANDARAX / RIO NACIMIENTO	Abrucena	HERBÁCEOS DE REGADÍO	2	8,49	15120	2
Almería	RIO ANDARAX / RIO NACIMIENTO	Abrucena	HORTÍCOLAS AL AIRE LIBRE	6	5,11	146155	22
Almería	RIO ANDARAX / RIO NACIMIENTO	Abrucena	HORTÍCOLAS BAJO PLÁSTICO	6	14,36	1561487	13
Almería	RIO ANDARAX / RIO NACIMIENTO	Abrucena	OLIVAR	9	9,87	20865	26
Almería	RIO ANDARAX / RIO NACIMIENTO	Abrucena	PASTOS	1	11,34	744	1
Almería	RIO ANDARAX / RIO NACIMIENTO	Abrucena	PRADOS Y PASTIZALES	1	98,33	6450	5
Almería	RIO ANDARAX / RIO NACIMIENTO	Alboloduy	BARBECHO Y ABONO VERDE	2	1,76	115	10
Almería	RIO ANDARAX / RIO NACIMIENTO	Alboloduy	CÍTRICOS	3	1,05	31800	6
Almería	RIO ANDARAX / RIO NACIMIENTO	Alboloduy	HERBÁCEOS SECANO	1	2,2	4391	2
Almería	RIO ANDARAX / RIO NACIMIENTO	Alboloduy	HORTÍCOLAS AL AIRE LIBRE	2	2,29	100334	9
Almería	RIO ANDARAX / RIO NACIMIENTO	Alboloduy	HORTÍCOLAS BAJO PLÁSTICO	1	2,49	118754	2
Almería	RIO ANDARAX / RIO NACIMIENTO	Alboloduy	OLIVAR	4	1,58	2849	10
Almería	RIO ANDARAX / RIO NACIMIENTO	Alboloduy	PASTOS	1	4,81	335	18
Almería	RIO ANDARAX / RIO NACIMIENTO	Alboloduy	PRADOS Y PASTIZALES	1	0,55	0	2

Vegetales y productos vegetales no transformados, incluidas las semillas y demás materiales de reproducción vegetativa

Almería	RIO ANDARAX / RIO NACIMIENTO	Alboloduy	VIÑEDO PARA VINIFICACIÓN	1	17,42	69680	2
Almería	RIO ANDARAX / RIO NACIMIENTO	Alcolea	AROMAS Y MEDICINALES	1	2,23	158400	6
Almería	RIO ANDARAX / RIO NACIMIENTO	Alcolea	BARBECHO Y ABONO VERDE	1	14,5	56	16
Almería	RIO ANDARAX / RIO NACIMIENTO	Alcolea	FRUTALES DE HUESO (REGADÍO)	1	0,43	465	3
Almería	RIO ANDARAX / RIO NACIMIENTO	Alcolea	FRUTALES DE SECANO	7	12,68	8668	23
Almería	RIO ANDARAX / RIO NACIMIENTO	Alcolea	OLIVAR	4	23,11	57949	37
Almería	RIO ANDARAX / RIO NACIMIENTO	Alcolea	PASTOS	1	14,5	1012	18
Almería	RIO ANDARAX / RIO NACIMIENTO	Alcolea	PRADOS Y PASTIZALES	1	5,81	582	12
Almería	RIO ANDARAX / RIO NACIMIENTO	Alcolea	VIÑEDO PARA VINIFICACIÓN	1	2,08	8320	2
Almería	RIO ANDARAX / RIO NACIMIENTO	Alhabia	BARBECHO Y ABONO VERDE	6	5,8	41	51
Almería	RIO ANDARAX / RIO NACIMIENTO	Alhabia	BOSQUE Y RECOLECCION SILVESTRE	2	6,67	0	2
Almería	RIO ANDARAX / RIO NACIMIENTO	Alhabia	CÍTRICOS	20	11,13	369131	57
Almería	RIO ANDARAX / RIO NACIMIENTO	Alhabia	HORTÍCOLAS BAJO PLÁSTICO	1	6,11	1176139	39
Almería	RIO ANDARAX / RIO NACIMIENTO	Alhabia	OLIVAR	2	3,18	8724	18
Almería	RIO ANDARAX / RIO NACIMIENTO	Alhabia	PRADOS Y PASTIZALES	1	1,28	0	1
Almería	RIO ANDARAX / RIO NACIMIENTO	Alhama de Almería	AROMAS Y MEDICINALES	1	0,29	17400	1
Almería	RIO ANDARAX / RIO NACIMIENTO	Alhama de Almería	BARBECHO Y ABONO VERDE	6	4,06	41	23
Almería	RIO ANDARAX / RIO NACIMIENTO	Alhama de Almería	BOSQUE Y RECOLECCION SILVESTRE	3	0,33	0	6
Almería	RIO ANDARAX / RIO NACIMIENTO	Alhama de Almería	CÍTRICOS	40	52,74	1618575	190
Almería	RIO ANDARAX / RIO NACIMIENTO	Alhama de Almería	FRUTALES DE HUESO (REGADÍO)	2	4,35	81705	7
Almería	RIO ANDARAX / RIO NACIMIENTO	Alhama de Almería	FRUTALES DE PEPITA. (REGADÍO)	2	1,71	19866	9
Almería	RIO ANDARAX / RIO NACIMIENTO	Alhama de Almería	FRUTALES DE SECANO	3	0,85	10064	4
Almería	RIO ANDARAX / RIO NACIMIENTO	Alhama de Almería	HORTÍCOLAS AL AIRE LIBRE	3	1,03	1	3
Almería	RIO ANDARAX / RIO NACIMIENTO	Alhama de Almería	HORTÍCOLAS BAJO PLÁSTICO	2	0,84	99502	4
Almería	RIO ANDARAX / RIO NACIMIENTO	Alhama de Almería	OLIVAR	7	4,35	8022	29
Almería	RIO ANDARAX / RIO NACIMIENTO	Alhama de Almería	PASTOS	1	0,31	23	3
Almería	RIO ANDARAX / RIO NACIMIENTO	Alhama de Almería	PRADOS Y PASTIZALES	2	1,32	132	4
Almería	RIO ANDARAX / RIO NACIMIENTO	Alhama de Almería	SISTEMAS ADHESADOS	1	0,29	29	1
Almería	RIO ANDARAX / RIO NACIMIENTO	Alhama de Almería	UVA DE MESA	2	5,21	20920	6
Almería	RIO ANDARAX / RIO NACIMIENTO	Alicún	CÍTRICOS	5	2,1	63600	16
Almería	RIO ANDARAX / RIO NACIMIENTO	Alicún	FRUTALES DE PEPITA. (REGADÍO)	1	0,01	20	1
Almería	RIO ANDARAX / RIO NACIMIENTO	Alicún	FRUTALES DE SECANO	1	0,62	119	1
Almería	RIO ANDARAX / RIO NACIMIENTO	Alicún	HORTÍCOLAS AL AIRE LIBRE	1	0,08	1600	1
Almería	RIO ANDARAX / RIO NACIMIENTO	Alicún	OLIVAR	3	2,01	3030	18
Almería	RIO ANDARAX / RIO NACIMIENTO	Alicún	PRADOS Y PASTIZALES	1	0,31	31	3
Almería	RIO ANDARAX / RIO NACIMIENTO	Almóctita	BOSQUE Y RECOLECCION SILVESTRE	1	0,03	0	1
Almería	RIO ANDARAX / RIO NACIMIENTO	Almóctita	FRUTALES DE HUESO (REGADÍO)	1	0,25	72	1
Almería	RIO ANDARAX / RIO NACIMIENTO	Almóctita	FRUTALES DE PEPITA. (REGADÍO)	1	0,3	7126	1
Almería	RIO ANDARAX / RIO NACIMIENTO	Almóctita	FRUTALES DE SECANO	1	0,78	157	5
Almería	RIO ANDARAX / RIO NACIMIENTO	Almóctita	OLIVAR	4	1,83	3881	21
Almería	RIO ANDARAX / RIO NACIMIENTO	Almóctita	PRADOS Y PASTIZALES	2	1,43	153	14
Almería	RIO ANDARAX / RIO NACIMIENTO	Almóctita	UVA DE MESA	1	0,06	229	1
Almería	RIO ANDARAX / RIO NACIMIENTO	Alsodux	BARBECHO Y ABONO VERDE	2	0,7	5	5
Almería	RIO ANDARAX / RIO NACIMIENTO	Alsodux	CÍTRICOS	6	4,33	143884	15
Almería	RIO ANDARAX / RIO NACIMIENTO	Alsodux	HORTÍCOLAS AL AIRE LIBRE	1	2,8	107922	2
Almería	RIO ANDARAX / RIO NACIMIENTO	Alsodux	HORTÍCOLAS BAJO PLÁSTICO	1	2,73	155614	3
Almería	RIO ANDARAX / RIO NACIMIENTO	Alsodux	OLIVAR	4	3,13	6633	9
Almería	RIO ANDARAX / RIO NACIMIENTO	Alsodux	PRADOS Y PASTIZALES	1	5,96	652	10
Almería	RIO ANDARAX / RIO NACIMIENTO	Alsodux	VIÑEDO PARA VINIFICACIÓN	1	0,37	1480	2
Almería	RIO ANDARAX / RIO NACIMIENTO	Bayárcal	BARBECHO Y ABONO VERDE	1	0,01	1	1
Almería	RIO ANDARAX / RIO NACIMIENTO	Bayárcal	FRUTALES DE HUESO (REGADÍO)	1	0,26	6177	2
Almería	RIO ANDARAX / RIO NACIMIENTO	Bayárcal	FRUTALES DE PEPITA. (REGADÍO)	1	0,33	7841	2
Almería	RIO ANDARAX / RIO NACIMIENTO	Bayárcal	FRUTALES DE SECANO	3	36,27	7653	22
Almería	RIO ANDARAX / RIO NACIMIENTO	Bayárcal	PASTOS	1	85,21	5588	3
Almería	RIO ANDARAX / RIO NACIMIENTO	Bayárcal	VIÑEDO PARA VINIFICACIÓN	1	2,86	22673	9
Almería	RIO ANDARAX / RIO NACIMIENTO	Beires	BARBECHO Y ABONO VERDE	2	0,52	1	3
Almería	RIO ANDARAX / RIO NACIMIENTO	Beires	BOSQUE Y RECOLECCION SILVESTRE	1	0,55	0	3
Almería	RIO ANDARAX / RIO NACIMIENTO	Beires	FRUTALES DE HUESO (REGADÍO)	2	0,6	3087	2
Almería	RIO ANDARAX / RIO NACIMIENTO	Beires	FRUTALES DE PEPITA. (REGADÍO)	1	0,16	3802	2
Almería	RIO ANDARAX / RIO NACIMIENTO	Beires	FRUTALES DE SECANO	1	2,62	571	6
Almería	RIO ANDARAX / RIO NACIMIENTO	Beires	OLIVAR	2	1,15	1725	5
Almería	RIO ANDARAX / RIO NACIMIENTO	Beires	PRADOS Y PASTIZALES	1	0,07	7	3
Almería	RIO ANDARAX / RIO NACIMIENTO	Bentarique	BARBECHO Y ABONO VERDE	3	1,16	5	6
Almería	RIO ANDARAX / RIO NACIMIENTO	Bentarique	BOSQUE Y RECOLECCION SILVESTRE	2	0,03	0	3
Almería	RIO ANDARAX / RIO NACIMIENTO	Bentarique	CÍTRICOS	38	46,02	1531533	170
Almería	RIO ANDARAX / RIO NACIMIENTO	Bentarique	FRUTALES DE HUESO (REGADÍO)	1	0,05	1434	3
Almería	RIO ANDARAX / RIO NACIMIENTO	Bentarique	FRUTALES DE PEPITA. (REGADÍO)	3	0,33	6025	6
Almería	RIO ANDARAX / RIO NACIMIENTO	Bentarique	FRUTALES DE SECANO	1	0,01	3	1
Almería	RIO ANDARAX / RIO NACIMIENTO	Bentarique	OLIVAR	4	0,54	1626	10
Almería	RIO ANDARAX / RIO NACIMIENTO	Bentarique	PLATANERAS Y SUBTROPICALES	1	0,02	168	2
Almería	RIO ANDARAX / RIO NACIMIENTO	Bentarique	PRADOS Y PASTIZALES	2	1,31	132	13
Almería	RIO ANDARAX / RIO NACIMIENTO	Bentarique	UVA DE MESA	1	0,08	308	3
Almería	RIO ANDARAX / RIO NACIMIENTO	Canjáyar	AROMAS Y MEDICINALES	1	0,01	381	1
Almería	RIO ANDARAX / RIO NACIMIENTO	Canjáyar	BARBECHO Y ABONO VERDE	1	9,49	36	27
Almería	RIO ANDARAX / RIO NACIMIENTO	Canjáyar	CÍTRICOS	2	0,07	2493	2
Almería	RIO ANDARAX / RIO NACIMIENTO	Canjáyar	FRUTALES DE HUESO (REGADÍO)	1	0,02	239	1
Almería	RIO ANDARAX / RIO NACIMIENTO	Canjáyar	FRUTALES DE PEPITA. (REGADÍO)	2	0,32	6370	3
Almería	RIO ANDARAX / RIO NACIMIENTO	Canjáyar	FRUTALES DE SECANO	1	0,01	2	1
Almería	RIO ANDARAX / RIO NACIMIENTO	Canjáyar	HORTÍCOLAS AL AIRE LIBRE	1	0,24	5	5
Almería	RIO ANDARAX / RIO NACIMIENTO	Canjáyar	OLIVAR	3	3,65	10390	11
Almería	RIO ANDARAX / RIO NACIMIENTO	Canjáyar	PRADOS Y PASTIZALES	1	0,16	16	1
Almería	RIO ANDARAX / RIO NACIMIENTO	Canjáyar	VIÑEDO PARA VINIFICACIÓN	1	0,01	40	1
Almería	RIO ANDARAX / RIO NACIMIENTO	Fiñana	BARBECHO Y ABONO VERDE	3	23,71	43	40
Almería	RIO ANDARAX / RIO NACIMIENTO	Fiñana	BOSQUE Y RECOLECCION SILVESTRE	1	0,01	0	1
Almería	RIO ANDARAX / RIO NACIMIENTO	Fiñana	FRUTALES DE HUESO (REGADÍO)	10	18,94	13328	57
Almería	RIO ANDARAX / RIO NACIMIENTO	Fiñana	FRUTALES DE PEPITA. (REGADÍO)	1	0,12	3046	2
Almería	RIO ANDARAX / RIO NACIMIENTO	Fiñana	FRUTALES DE SECANO	15	111,99	21838	87
Almería	RIO ANDARAX / RIO NACIMIENTO	Fiñana	HERBÁCEOS DE REGADÍO	1	0,74	1672	5
Almería	RIO ANDARAX / RIO NACIMIENTO	Fiñana	HORTÍCOLAS AL AIRE LIBRE	3	2,51	12	12
Almería	RIO ANDARAX / RIO NACIMIENTO	Fiñana	HORTÍCOLAS BAJO PLÁSTICO	2	2,28	108782	5
Almería	RIO ANDARAX / RIO NACIMIENTO	Fiñana	OLIVAR	13	27,88	78566	114
Almería	RIO ANDARAX / RIO NACIMIENTO	Fiñana	PASTOS	1	2,76	182	1
Almería	RIO ANDARAX / RIO NACIMIENTO	Fondón	BARBECHO Y ABONO VERDE	2	43,95	103	57
Almería	RIO ANDARAX / RIO NACIMIENTO	Fondón	BOSQUE Y RECOLECCION SILVESTRE	1	0,02	0	1
Almería	RIO ANDARAX / RIO NACIMIENTO	Fondón	FRUTALES DE SECANO	5	53,52	10705	27
Almería	RIO ANDARAX / RIO NACIMIENTO	Fondón	HORTÍCOLAS AL AIRE LIBRE	3	13,35	805633	26
Almería	RIO ANDARAX / RIO NACIMIENTO	Fondón	OLIVAR	2	9,08	22169	10
Almería	RIO ANDARAX / RIO NACIMIENTO	Fondón	VIÑEDO PARA VINIFICACIÓN	1	7,09	28400	7
Almería	RIO ANDARAX / RIO NACIMIENTO	Gérgal	BARBECHO Y ABONO VERDE	5	20,16	11	12
Almería	RIO ANDARAX / RIO NACIMIENTO	Gérgal	BOSQUE Y RECOLECCION SILVESTRE	2	3,22	0	10
Almería	RIO ANDARAX / RIO NACIMIENTO	Gérgal	FRUTALES DE HUESO (REGADÍO)	2	3,79	1744	7
Almería	RIO ANDARAX / RIO NACIMIENTO	Gérgal	FRUTALES DE SECANO	2	1,51	309	6
Almería	RIO ANDARAX / RIO NACIMIENTO	Gérgal	HERBÁCEOS SECANO	1	1,45	2900	6
Almería	RIO ANDARAX / RIO NACIMIENTO	Gérgal	HORTÍCOLAS BAJO PLÁSTICO	5	31,97	1797175	24
Almería	RIO ANDARAX / RIO NACIMIENTO	Gérgal	OLIVAR	4	16,35	36047	23
Almería	RIO ANDARAX / RIO NACIMIENTO	Gérgal	PASTOS	3	1633,63	108073	70
Almería	RIO ANDARAX / RIO NACIMIENTO	Gérgal	PRADOS Y PASTIZALES	1	0,09	9	2
Almería	RIO ANDARAX / RIO NACIMIENTO	Gérgal	SEMILLAS Y VIVEROS	1	0,49	472	4
Almería	RIO ANDARAX / RIO NACIMIENTO	Huécija	CÍTRICOS	13	13,92	423762	59
Almería	RIO ANDARAX / RIO NACIMIENTO	Huécija	FRUTALES DE HUESO (REGADÍO)	1	0,02	200	1

Vegetales y productos vegetales no transformados, incluidas las semillas y demás materiales de reproducción vegetativa

Almería	RIO ANDARAX / RIO NACIMIENTO	Huércija	FRUTALES DE SECANO	14	82,34	16830	96
Almería	RIO ANDARAX / RIO NACIMIENTO	Huércija	HORTICOLAS AL AIRE LIBRE	2	1,98	17400	4
Almería	RIO ANDARAX / RIO NACIMIENTO	Huércija	OLIVAR	4	6,84	10275	7
Almería	RIO ANDARAX / RIO NACIMIENTO	Huércija	PLATANERAS Y SUBTROPICALES	1	1,12	16800	4
Almería	RIO ANDARAX / RIO NACIMIENTO	Huércija	PRADOS Y PASTIZALES	2	17,38	0	6
Almería	RIO ANDARAX / RIO NACIMIENTO	Illar	BARBECHO Y ABONO VERDE	4	2,26	4	6
Almería	RIO ANDARAX / RIO NACIMIENTO	Illar	BOSQUE Y RECOLECCION SILVESTRE	1	0,02	0	1
Almería	RIO ANDARAX / RIO NACIMIENTO	Illar	CÍTRICOS	58	72,8	2493302	309
Almería	RIO ANDARAX / RIO NACIMIENTO	Illar	CÍTRICOS PARA TRANSFORMACION	1	1,03	50400	11
Almería	RIO ANDARAX / RIO NACIMIENTO	Illar	FRUTALES DE PEPITA. (REGADÍO)	2	0,08	1991	4
Almería	RIO ANDARAX / RIO NACIMIENTO	Illar	HERBÁCEOS DE REGADÍO	1	0,15	143	1
Almería	RIO ANDARAX / RIO NACIMIENTO	Illar	HORTICOLAS AL AIRE LIBRE	2	0,97	34701	7
Almería	RIO ANDARAX / RIO NACIMIENTO	Illar	HORTICOLAS BAJO PLÁSTICO	2	0,46	10801	2
Almería	RIO ANDARAX / RIO NACIMIENTO	Illar	OLIVAR	3	1,06	1943	6
Almería	RIO ANDARAX / RIO NACIMIENTO	Illar	PLATANERAS Y SUBTROPICALES	1	0,05	381	1
Almería	RIO ANDARAX / RIO NACIMIENTO	Illar	UVA DE MESA	1	0,1	400	1
Almería	RIO ANDARAX / RIO NACIMIENTO	Illar	VIÑEDO PARA VINIFICACIÓN	1	0,49	1960	4
Almería	RIO ANDARAX / RIO NACIMIENTO	Instinción	CÍTRICOS	6	4,38	154948	31
Almería	RIO ANDARAX / RIO NACIMIENTO	Instinción	FRUTALES DE SECANO	2	4,84	928	9
Almería	RIO ANDARAX / RIO NACIMIENTO	Instinción	OLIVAR	2	0,22	330	7
Almería	RIO ANDARAX / RIO NACIMIENTO	Láujar de Andarax	BARBECHO Y ABONO VERDE	2	7,19	2	5
Almería	RIO ANDARAX / RIO NACIMIENTO	Láujar de Andarax	BOSQUE Y RECOLECCION SILVESTRE	1	0,02	0	1
Almería	RIO ANDARAX / RIO NACIMIENTO	Láujar de Andarax	FRUTALES DE HUESO (REGADÍO)	1	1,32	31831	1
Almería	RIO ANDARAX / RIO NACIMIENTO	Láujar de Andarax	FRUTALES DE PEPITA. (REGADÍO)	2	0,6	9199	2
Almería	RIO ANDARAX / RIO NACIMIENTO	Láujar de Andarax	FRUTALES DE SECANO	17	59,41	13346	69
Almería	RIO ANDARAX / RIO NACIMIENTO	Láujar de Andarax	HERBÁCEOS DE REGADÍO	1	0,13	385	1
Almería	RIO ANDARAX / RIO NACIMIENTO	Láujar de Andarax	HORTICOLAS AL AIRE LIBRE	1	0,13	14821	1
Almería	RIO ANDARAX / RIO NACIMIENTO	Láujar de Andarax	OLIVAR	5	8,55	14206	12
Almería	RIO ANDARAX / RIO NACIMIENTO	Láujar de Andarax	PASTOS	1	0,3	30	1
Almería	RIO ANDARAX / RIO NACIMIENTO	Láujar de Andarax	PRADOS Y PASTIZALES	2	6,69	670	8
Almería	RIO ANDARAX / RIO NACIMIENTO	Láujar de Andarax	SISTEMAS ADEHESADOS	1	0,07	7	1
Almería	RIO ANDARAX / RIO NACIMIENTO	Láujar de Andarax	VIÑEDO PARA VINIFICACIÓN	5	22,19	88429	15
Almería	RIO ANDARAX / RIO NACIMIENTO	Nacimiento	BARBECHO Y ABONO VERDE	3	13,02	5	5
Almería	RIO ANDARAX / RIO NACIMIENTO	Nacimiento	FRUTALES DE PEPITA. (REGADÍO)	1	1,22	12502	10
Almería	RIO ANDARAX / RIO NACIMIENTO	Nacimiento	FRUTALES DE SECANO	1	0,33	66	1
Almería	RIO ANDARAX / RIO NACIMIENTO	Nacimiento	HORTICOLAS BAJO PLÁSTICO	2	14,61	698335	12
Almería	RIO ANDARAX / RIO NACIMIENTO	Nacimiento	OLIVAR	3	3,82	7849	14
Almería	RIO ANDARAX / RIO NACIMIENTO	Nacimiento	PRADOS Y PASTIZALES	1	0,32	32	2
Almería	RIO ANDARAX / RIO NACIMIENTO	Ohanes	BOSQUE Y RECOLECCION SILVESTRE	2	7,42	0	13
Almería	RIO ANDARAX / RIO NACIMIENTO	Ohanes	FRUTALES DE HUESO (REGADÍO)	1	2,43	1220	7
Almería	RIO ANDARAX / RIO NACIMIENTO	Ohanes	FRUTALES DE SECANO	2	10,38	2078	7
Almería	RIO ANDARAX / RIO NACIMIENTO	Ohanes	OLIVAR	3	1,43	2145	4
Almería	RIO ANDARAX / RIO NACIMIENTO	Ohanes	VIÑEDO PARA VINIFICACIÓN	1	0,25	1040	2
Almería	RIO ANDARAX / RIO NACIMIENTO	Padules	BARBECHO Y ABONO VERDE	3	4,48	16	11
Almería	RIO ANDARAX / RIO NACIMIENTO	Padules	BOSQUE Y RECOLECCION SILVESTRE	1	0,03	0	2
Almería	RIO ANDARAX / RIO NACIMIENTO	Padules	FRUTALES DE HUESO (REGADÍO)	2	0,92	17018	5
Almería	RIO ANDARAX / RIO NACIMIENTO	Padules	FRUTALES DE PEPITA. (REGADÍO)	1	0,56	11200	1
Almería	RIO ANDARAX / RIO NACIMIENTO	Padules	FRUTALES DE SECANO	3	9,38	1882	17
Almería	RIO ANDARAX / RIO NACIMIENTO	Padules	HORTICOLAS AL AIRE LIBRE	1	5,85	174238	4
Almería	RIO ANDARAX / RIO NACIMIENTO	Padules	HORTICOLAS BAJO PLÁSTICO	1	2,3	204600	4
Almería	RIO ANDARAX / RIO NACIMIENTO	Padules	OLIVAR	1	2,61	7440	2
Almería	RIO ANDARAX / RIO NACIMIENTO	Padules	PASTOS	1	1,8	4	1
Almería	RIO ANDARAX / RIO NACIMIENTO	Padules	PRADOS Y PASTIZALES	2	0,82	25	2
Almería	RIO ANDARAX / RIO NACIMIENTO	Paterna del Río	CÍTRICOS	1	0,37	11100	1
Almería	RIO ANDARAX / RIO NACIMIENTO	Paterna del Río	FRUTALES DE HUESO (REGADÍO)	1	0,46	230	2
Almería	RIO ANDARAX / RIO NACIMIENTO	Paterna del Río	OLIVAR	1	0,3	450	1
Almería	RIO ANDARAX / RIO NACIMIENTO	Rágol	BARBECHO Y ABONO VERDE	1	0,03	1	1
Almería	RIO ANDARAX / RIO NACIMIENTO	Rágol	CÍTRICOS	3	0,51	19770	10
Almería	RIO ANDARAX / RIO NACIMIENTO	Rágol	FRUTALES DE SECANO	1	3,28	656	2
Almería	RIO ANDARAX / RIO NACIMIENTO	Santa Cruz de Marchena	CÍTRICOS	7	5,12	176700	20
Almería	RIO ANDARAX / RIO NACIMIENTO	Santa Cruz de Marchena	OLIVAR	2	0,01	75	3
Almería	RIO ANDARAX / RIO NACIMIENTO	Santa Cruz de Marchena	PRADOS Y PASTIZALES	1	0,16	16	1
Almería	RIO ANDARAX / RIO NACIMIENTO	Santa Cruz de Marchena	VIÑEDO PARA VINIFICACIÓN	1	0,45	2120	5
Almería	RIO ANDARAX / RIO NACIMIENTO	Terque	BARBECHO Y ABONO VERDE	2	1,13	0	6
Almería	RIO ANDARAX / RIO NACIMIENTO	Terque	BOSQUE Y RECOLECCION SILVESTRE	1	0,25	0	2
Almería	RIO ANDARAX / RIO NACIMIENTO	Terque	CÍTRICOS	38	30,18	1003057	125
Almería	RIO ANDARAX / RIO NACIMIENTO	Terque	FRUTALES DE HUESO (REGADÍO)	1	0,05	1663	1
Almería	RIO ANDARAX / RIO NACIMIENTO	Terque	FRUTALES DE PEPITA. (REGADÍO)	2	0,51	12115	3
Almería	RIO ANDARAX / RIO NACIMIENTO	Terque	FRUTALES DE SECANO	5	1,76	350	10
Almería	RIO ANDARAX / RIO NACIMIENTO	Terque	HORTICOLAS AL AIRE LIBRE	6	5,58	45284	20
Almería	RIO ANDARAX / RIO NACIMIENTO	Terque	OLIVAR	4	1,09	2023	11
Almería	RIO ANDARAX / RIO NACIMIENTO	Terque	PRADOS Y PASTIZALES	1	0,21	21	2
Almería	RIO ANDARAX / RIO NACIMIENTO	Terque	VIÑEDO PARA VINIFICACIÓN	1	0,13	520	2
Almería	RIO ANDARAX / RIO NACIMIENTO	Tres Villas, Las	BARBECHO Y ABONO VERDE	5	24,5	49	30
Almería	RIO ANDARAX / RIO NACIMIENTO	Tres Villas, Las	BOSQUE Y RECOLECCION SILVESTRE	2	1,73	0	2
Almería	RIO ANDARAX / RIO NACIMIENTO	Tres Villas, Las	FRUTALES DE SECANO	2	85,78	16330	26
Almería	RIO ANDARAX / RIO NACIMIENTO	Tres Villas, Las	HORTICOLAS AL AIRE LIBRE	2	14,06	1165260	14
Almería	RIO ANDARAX / RIO NACIMIENTO	Tres Villas, Las	OLIVAR	5	64,23	173332	55
Almería	RIO ANDARAX / RIO NACIMIENTO	Tres Villas, Las	PRADOS Y PASTIZALES	1	2,58	0	3
Almería	RIO ANDARAX / RIO NACIMIENTO	Tres Villas, Las	VIÑEDO PARA VINIFICACIÓN	1	0,54	2160	2
Cádiz	CAMPIÑA	Algar	BARBECHO Y ABONO VERDE	2	12,64	0	10
Cádiz	CAMPIÑA	Algar	HERBÁCEOS SECANO	2	69,65	94275	14
Cádiz	CAMPIÑA	Algar	OLIVAR	2	13,3	20010	17
Cádiz	CAMPIÑA	Arcos de la Frontera	AROMAS Y MEDICINALES	3	4,59	76461	8
Cádiz	CAMPIÑA	Arcos de la Frontera	BARBECHO Y ABONO VERDE	24	150	3440	73
Cádiz	CAMPIÑA	Arcos de la Frontera	BOSQUE Y RECOLECCION SILVESTRE	1	0,84	0	1
Cádiz	CAMPIÑA	Arcos de la Frontera	CÍTRICOS	5	9,61	441620	14
Cádiz	CAMPIÑA	Arcos de la Frontera	FRUTALES DE HUESO (REGADÍO)	7	15,39	202613	21
Cádiz	CAMPIÑA	Arcos de la Frontera	FRUTALES DE PEPITA. (REGADÍO)	1	18,3	177176	6
Cádiz	CAMPIÑA	Arcos de la Frontera	FRUTALES DE SECANO	11	129,65	40994	35
Cádiz	CAMPIÑA	Arcos de la Frontera	HERBÁCEOS DE REGADÍO	4	109,9	1670485	18
Cádiz	CAMPIÑA	Arcos de la Frontera	HERBÁCEOS SECANO	29	1391,41	2144566	182
Cádiz	CAMPIÑA	Arcos de la Frontera	HORTICOLAS AL AIRE LIBRE	10	70,05	2732803	22
Cádiz	CAMPIÑA	Arcos de la Frontera	OLIVAR	32	430,69	925456	130
Cádiz	CAMPIÑA	Arcos de la Frontera	PASTOS	17	1536,2	26112	199
Cádiz	CAMPIÑA	Arcos de la Frontera	PLATANERAS Y SUBTROPICALES	1	1,42	40000	2
Cádiz	CAMPIÑA	Arcos de la Frontera	PRADOS Y PASTIZALES	4	13,45	825	13
Cádiz	CAMPIÑA	Arcos de la Frontera	SISTEMAS ADEHESADOS	2	9,94	994	2
Cádiz	CAMPIÑA	Arcos de la Frontera	VIÑEDO PARA VINIFICACIÓN	4	19,34	102024	11
Cádiz	CAMPIÑA	Bornos	AROMAS Y MEDICINALES	1	0,82	49200	1
Cádiz	CAMPIÑA	Bornos	BARBECHO Y ABONO VERDE	1	0,29	1	1
Cádiz	CAMPIÑA	Bornos	FRUTALES DE SECANO	1	41,83	16732	3
Cádiz	CAMPIÑA	Bornos	OLIVAR	2	37,34	129793	22
Cádiz	CAMPIÑA	Bornos	PASTOS	1	48,39	100	13
Cádiz	CAMPIÑA	Espera	AROMAS Y MEDICINALES	1	0,5	30000	1
Cádiz	CAMPIÑA	Espera	BARBECHO Y ABONO VERDE	7	165,89	127	34
Cádiz	CAMPIÑA	Espera	BOSQUE Y RECOLECCION SILVESTRE	1	3,57	0	1
Cádiz	CAMPIÑA	Espera	FRUTALES DE SECANO	4	46,41	23831	7
Cádiz	CAMPIÑA	Espera	HERBÁCEOS SECANO	11	492,34	601109	78
Cádiz	CAMPIÑA	Espera	HORTICOLAS AL AIRE LIBRE	1	0,4	6990	1

Vegetales y productos vegetales no transformados, incluidas las semillas y demás materiales de reproducción vegetativa

Cádiz	CAMPIÑA	Espera	OLIVAR	6	47,39	150857	27
Cádiz	CAMPIÑA	Espera	PASTOS	10	944,04	40859	80
Cádiz	CAMPIÑA	Espera	PRADOS Y PASTIZALES	1	63	8553	15
Cádiz	CAMPIÑA	Jerez de la Frontera	AROMAS Y MEDICINALES	6	7,02	210801	7
Cádiz	CAMPIÑA	Jerez de la Frontera	BARBECHO Y ABONO VERDE	35	705,99	9948	118
Cádiz	CAMPIÑA	Jerez de la Frontera	CÍTRICOS	3	12,24	582060	8
Cádiz	CAMPIÑA	Jerez de la Frontera	FRUTALES DE HUESO (REGADÍO)	4	1,92	19910	7
Cádiz	CAMPIÑA	Jerez de la Frontera	FRUTALES DE PEPITA. (REGADÍO)	6	26,67	531520	12
Cádiz	CAMPIÑA	Jerez de la Frontera	FRUTALES DE SECANO	11	149,74	54674	29
Cádiz	CAMPIÑA	Jerez de la Frontera	HERBÁCEOS DE REGADÍO	11	104,57	740960	25
Cádiz	CAMPIÑA	Jerez de la Frontera	HERBÁCEOS SECANO	51	2747,82	4874985	255
Cádiz	CAMPIÑA	Jerez de la Frontera	HORTICOLAS AL AIRE LIBRE	11	114,01	3610460	37
Cádiz	CAMPIÑA	Jerez de la Frontera	HORTICOLAS BAJO PLÁSTICO	1	5,94	178200	1
Cádiz	CAMPIÑA	Jerez de la Frontera	OLIVAR	34	1331	3478821	146
Cádiz	CAMPIÑA	Jerez de la Frontera	PASTOS	23	3857,34	15312	510
Cádiz	CAMPIÑA	Jerez de la Frontera	PLATANERAS Y SUBTROPICALES	6	26,71	566000	9
Cádiz	CAMPIÑA	Jerez de la Frontera	PRADOS Y PASTIZALES	6	3504,78	348978	187
Cádiz	CAMPIÑA	Jerez de la Frontera	UVA DE MESA	3	0,31	1240	3
Cádiz	CAMPIÑA	Jerez de la Frontera	VIÑEDO PARA VINIFICACIÓN	25	359,62	1480687	64
Cádiz	CAMPIÑA	San José del Valle	BARBECHO Y ABONO VERDE	8	32,73	9	21
Cádiz	CAMPIÑA	San José del Valle	FRUTALES DE SECANO	1	0,22	44	1
Cádiz	CAMPIÑA	San José del Valle	HERBÁCEOS DE REGADÍO	2	25,38	48070	2
Cádiz	CAMPIÑA	San José del Valle	HERBÁCEOS SECANO	11	608,14	1104450	135
Cádiz	CAMPIÑA	San José del Valle	HORTICOLAS AL AIRE LIBRE	1	0,17	13979	1
Cádiz	CAMPIÑA	San José del Valle	OLIVAR	9	305,97	710136	260
Cádiz	CAMPIÑA	San José del Valle	PASTOS	15	4450,61	9155	611
Cádiz	CAMPIÑA	San José del Valle	PRADOS Y PASTIZALES	3	838,19	83431	15
Cádiz	CAMPIÑA	Trebujena	AROMAS Y MEDICINALES	1	2	120000	1
Cádiz	CAMPIÑA	Trebujena	BARBECHO Y ABONO VERDE	10	283,07	95	48
Cádiz	CAMPIÑA	Trebujena	BOSQUE Y RECOLECCION SILVESTRE	1	1,06	0	2
Cádiz	CAMPIÑA	Trebujena	FRUTALES DE HUESO (REGADÍO)	1	0,32	4800	2
Cádiz	CAMPIÑA	Trebujena	HERBÁCEOS SECANO	12	377,9	633647	42
Cádiz	CAMPIÑA	Trebujena	HORTICOLAS AL AIRE LIBRE	1	0,41	0	1
Cádiz	CAMPIÑA	Trebujena	HORTICOLAS BAJO PLÁSTICO	1	0,05	0	1
Cádiz	CAMPIÑA	Trebujena	OLIVAR	3	15,37	24366	6
Cádiz	CAMPIÑA	Trebujena	PASTOS	3	60,95	130	11
Cádiz	CAMPIÑA	Trebujena	PRADOS Y PASTIZALES	2	1,21	113	3
Cádiz	CAMPIÑA	Trebujena	VIÑEDO PARA VINIFICACIÓN	7	12,3	62812	15
Cádiz	CAMPIÑA	Villamartín	AROMAS Y MEDICINALES	1	0,12	2100	5
Cádiz	CAMPIÑA	Villamartín	BARBECHO Y ABONO VERDE	8	26,22	32	39
Cádiz	CAMPIÑA	Villamartín	BOSQUE Y RECOLECCION SILVESTRE	3	3,94	123	5
Cádiz	CAMPIÑA	Villamartín	CÍTRICOS	2	0,31	14903	5
Cádiz	CAMPIÑA	Villamartín	FRUTALES DE HUESO (REGADÍO)	6	1,78	33822	12
Cádiz	CAMPIÑA	Villamartín	FRUTALES DE PEPITA. (REGADÍO)	1	0,29	8557	5
Cádiz	CAMPIÑA	Villamartín	FRUTALES DE SECANO	10	77,26	24473	42
Cádiz	CAMPIÑA	Villamartín	HERBÁCEOS DE REGADÍO	5	35,65	750125	14
Cádiz	CAMPIÑA	Villamartín	HERBÁCEOS SECANO	17	254,64	613026	42
Cádiz	CAMPIÑA	Villamartín	HORTICOLAS AL AIRE LIBRE	9	54,91	4423065	15
Cádiz	CAMPIÑA	Villamartín	HORTICOLAS BAJO PLÁSTICO	2	5,84	696400	3
Cádiz	CAMPIÑA	Villamartín	OLIVAR	35	753,83	1677854	303
Cádiz	CAMPIÑA	Villamartín	PASTOS	9	293,86	19562	74
Cádiz	CAMPIÑA	Villamartín	PRADOS Y PASTIZALES	3	42,16	8035	51
Cádiz	CAMPIÑA	Villamartín	RECOLECTORES	1	0,02	60	1
Cádiz	CAMPIÑA	Villamartín	SISTEMAS ADEHESADOS	2	0,03	7	3
Cádiz	CAMPIÑA	Villamartín	VIÑEDO PARA VINIFICACIÓN	1	0,25	1975	1
Cádiz	CAMPO DE GIBRALTAR	Algeciras	PASTOS	9	1723,44	2660	117
Cádiz	CAMPO DE GIBRALTAR	Barrios, Los	BARBECHO Y ABONO VERDE	8	110,93	84	22
Cádiz	CAMPO DE GIBRALTAR	Barrios, Los	BOSQUE Y RECOLECCION SILVESTRE	1	0,9	0	3
Cádiz	CAMPO DE GIBRALTAR	Barrios, Los	CÍTRICOS	4	18,09	738020	7
Cádiz	CAMPO DE GIBRALTAR	Barrios, Los	FRUTALES DE HUESO (REGADÍO)	1	0,87	13050	1
Cádiz	CAMPO DE GIBRALTAR	Barrios, Los	HERBÁCEOS SECANO	13	232,46	1000210	37
Cádiz	CAMPO DE GIBRALTAR	Barrios, Los	HORTICOLAS AL AIRE LIBRE	1	0,04	250	1
Cádiz	CAMPO DE GIBRALTAR	Barrios, Los	HORTICOLAS BAJO PLÁSTICO	1	0,17	90	1
Cádiz	CAMPO DE GIBRALTAR	Barrios, Los	PASTOS	44	14342,59	81190	1244
Cádiz	CAMPO DE GIBRALTAR	Barrios, Los	PLATANERAS Y SUBTROPICALES	11	91,52	1553350	26
Cádiz	CAMPO DE GIBRALTAR	Barrios, Los	PRADOS Y PASTIZALES	2	686,86	18376	24
Cádiz	CAMPO DE GIBRALTAR	Castellar de la Frontera	AROMAS Y MEDICINALES	1	0,2	10000	1
Cádiz	CAMPO DE GIBRALTAR	Castellar de la Frontera	BARBECHO Y ABONO VERDE	7	10,53	30	20
Cádiz	CAMPO DE GIBRALTAR	Castellar de la Frontera	BOSQUE Y RECOLECCION SILVESTRE	1	0,68	0	1
Cádiz	CAMPO DE GIBRALTAR	Castellar de la Frontera	CÍTRICOS	23	124,64	5663694	63
Cádiz	CAMPO DE GIBRALTAR	Castellar de la Frontera	FRUTALES DE HUESO (REGADÍO)	1	0,17	4039	1
Cádiz	CAMPO DE GIBRALTAR	Castellar de la Frontera	FRUTALES DE SECANO	3	0,11	2815	3
Cádiz	CAMPO DE GIBRALTAR	Castellar de la Frontera	HERBÁCEOS SECANO	1	500,33	755117	33
Cádiz	CAMPO DE GIBRALTAR	Castellar de la Frontera	HORTICOLAS AL AIRE LIBRE	1	0,56	0	1
Cádiz	CAMPO DE GIBRALTAR	Castellar de la Frontera	HORTICOLAS BAJO PLÁSTICO	1	0,36	0	1
Cádiz	CAMPO DE GIBRALTAR	Castellar de la Frontera	OLIVAR	1	81,64	283733	4
Cádiz	CAMPO DE GIBRALTAR	Castellar de la Frontera	PASTOS	6	14071,92	28302	1006
Cádiz	CAMPO DE GIBRALTAR	Castellar de la Frontera	PLATANERAS Y SUBTROPICALES	38	202,34	3839743	161
Cádiz	CAMPO DE GIBRALTAR	Jimena de la Frontera	BARBECHO Y ABONO VERDE	24	251,46	97	78
Cádiz	CAMPO DE GIBRALTAR	Jimena de la Frontera	BOSQUE Y RECOLECCION SILVESTRE	2	0,06	0	2
Cádiz	CAMPO DE GIBRALTAR	Jimena de la Frontera	CÍTRICOS	41	219,55	10126943	116
Cádiz	CAMPO DE GIBRALTAR	Jimena de la Frontera	FRUTALES DE HUESO (REGADÍO)	1	0,07	1050	1
Cádiz	CAMPO DE GIBRALTAR	Jimena de la Frontera	FRUTALES DE PEPITA. (REGADÍO)	2	0,18	3600	2
Cádiz	CAMPO DE GIBRALTAR	Jimena de la Frontera	FRUTALES DE SECANO	3	0,97	1985	6
Cádiz	CAMPO DE GIBRALTAR	Jimena de la Frontera	HERBÁCEOS DE REGADÍO	6	32,44	94388	10
Cádiz	CAMPO DE GIBRALTAR	Jimena de la Frontera	HERBÁCEOS SECANO	26	823,22	1761839	115
Cádiz	CAMPO DE GIBRALTAR	Jimena de la Frontera	HORTICOLAS AL AIRE LIBRE	1	1,12	0	1
Cádiz	CAMPO DE GIBRALTAR	Jimena de la Frontera	OLIVAR	1	12,27	42638	2
Cádiz	CAMPO DE GIBRALTAR	Jimena de la Frontera	PASTOS	36	5836,59	10233	965
Cádiz	CAMPO DE GIBRALTAR	Jimena de la Frontera	PLATANERAS Y SUBTROPICALES	87	386,38	7745264	291
Cádiz	CAMPO DE GIBRALTAR	Jimena de la Frontera	PRADOS Y PASTIZALES	2	0,98	98	2
Cádiz	CAMPO DE GIBRALTAR	SAN MARTÍN DEL TESORILLO	BARBECHO Y ABONO VERDE	8	105,43	161	28
Cádiz	CAMPO DE GIBRALTAR	SAN MARTÍN DEL TESORILLO	CÍTRICOS	11	36,38	1485998	18
Cádiz	CAMPO DE GIBRALTAR	SAN MARTÍN DEL TESORILLO	FRUTALES DE PEPITA. (REGADÍO)	2	0,8	3196	3
Cádiz	CAMPO DE GIBRALTAR	SAN MARTÍN DEL TESORILLO	FRUTALES DE SECANO	1	0,08	9350	2
Cádiz	CAMPO DE GIBRALTAR	SAN MARTÍN DEL TESORILLO	HERBÁCEOS SECANO	10	191,23	394038	41
Cádiz	CAMPO DE GIBRALTAR	SAN MARTÍN DEL TESORILLO	PASTOS	19	1578,55	2826	316
Cádiz	CAMPO DE GIBRALTAR	SAN MARTÍN DEL TESORILLO	PLATANERAS Y SUBTROPICALES	38	95,2	1620262	98
Cádiz	CAMPO DE GIBRALTAR	San Roque	BARBECHO Y ABONO VERDE	5	26,25	32	12
Cádiz	CAMPO DE GIBRALTAR	San Roque	CÍTRICOS	10	23,72	912873	22
Cádiz	CAMPO DE GIBRALTAR	San Roque	HERBÁCEOS DE REGADÍO	1	37,91	168935	7
Cádiz	CAMPO DE GIBRALTAR	San Roque	HERBÁCEOS SECANO	4	76,81	148526	17
Cádiz	CAMPO DE GIBRALTAR	San Roque	PASTOS	11	2123,9	12017	270
Cádiz	CAMPO DE GIBRALTAR	San Roque	PLATANERAS Y SUBTROPICALES	33	178,1	2859411	93
Cádiz	CAMPO DE GIBRALTAR	Tarifa	BARBECHO Y ABONO VERDE	15	413,7	660	46
Cádiz	CAMPO DE GIBRALTAR	Tarifa	BOSQUE Y RECOLECCION SILVESTRE	1	1,11	0	3
Cádiz	CAMPO DE GIBRALTAR	Tarifa	CÍTRICOS	1	3,47	65850	7
Cádiz	CAMPO DE GIBRALTAR	Tarifa	HERBÁCEOS DE REGADÍO	3	29,32	47752	6
Cádiz	CAMPO DE GIBRALTAR	Tarifa	HERBÁCEOS SECANO	29	1755,27	2919845	195
Cádiz	CAMPO DE GIBRALTAR	Tarifa	HORTICOLAS AL AIRE LIBRE	2	0,64	0	3

Vegetales y productos vegetales no transformados, incluidas las semillas y demás materiales de reproducción vegetativa

Cádiz	CAMPO DE GIBRALTAR	Tarifa	PASTOS	58	11959,43	56387	2257
Cádiz	CAMPO DE GIBRALTAR	Tarifa	PRADOS Y PASTIZALES	4	1178,18	192029	108
Cádiz	LA JANDA	Alcalá de los Gazules	BARBECHO Y ABONO VERDE	13	242,23	238	49
Cádiz	LA JANDA	Alcalá de los Gazules	FRUTALES DE HUESO (REGADÍO)	1	0,05	750	1
Cádiz	LA JANDA	Alcalá de los Gazules	FRUTALES DE PEPITA. (REGADÍO)	1	0,29	740	1
Cádiz	LA JANDA	Alcalá de los Gazules	FRUTALES DE SECANO	1	0,1	2576	2
Cádiz	LA JANDA	Alcalá de los Gazules	HERBÁCEOS DE REGADÍO	3	24,25	189185	3
Cádiz	LA JANDA	Alcalá de los Gazules	HERBÁCEOS SECANO	28	895,52	1678026	137
Cádiz	LA JANDA	Alcalá de los Gazules	OLIVAR	16	319,63	868704	125
Cádiz	LA JANDA	Alcalá de los Gazules	PASTOS	65	14337,89	68546	1553
Cádiz	LA JANDA	Barbate	AROMAS Y MEDICINALES	2	1,52	64000	2
Cádiz	LA JANDA	Barbate	BARBECHO Y ABONO VERDE	12	111,45	46	19
Cádiz	LA JANDA	Barbate	BOSQUE Y RECOLECCION SILVESTRE	5	6,77	0	8
Cádiz	LA JANDA	Barbate	CÍTRICOS	1	0,09	4320	1
Cádiz	LA JANDA	Barbate	FRUTALES DE PEPITA. (REGADÍO)	1	0,04	102	1
Cádiz	LA JANDA	Barbate	HERBÁCEOS DE REGADÍO	1	7,14	14638	2
Cádiz	LA JANDA	Barbate	HERBÁCEOS SECANO	30	396,88	742560	83
Cádiz	LA JANDA	Barbate	HORTÍCOLAS AL AIRE LIBRE	2	0,31	7489	4
Cádiz	LA JANDA	Barbate	OLIVAR	1	65,46	227509	8
Cádiz	LA JANDA	Barbate	PASTOS	25	3871,71	12864	835
Cádiz	LA JANDA	Barbate	PRADOS Y PASTIZALES	1	280,4	73248	55
Cádiz	LA JANDA	Benalup-Casas Viejas	BARBECHO Y ABONO VERDE	3	8,7	21	4
Cádiz	LA JANDA	Benalup-Casas Viejas	CÍTRICOS	1	0,11	3300	1
Cádiz	LA JANDA	Benalup-Casas Viejas	FRUTALES DE PEPITA. (REGADÍO)	1	0,15	3990	1
Cádiz	LA JANDA	Benalup-Casas Viejas	HERBÁCEOS SECANO	3	7,77	25338	3
Cádiz	LA JANDA	Benalup-Casas Viejas	PASTOS	17	1811,31	3456	143
Cádiz	LA JANDA	Medina-Sidonia	AROMAS Y MEDICINALES	2	0,13	2880	2
Cádiz	LA JANDA	Medina-Sidonia	BARBECHO Y ABONO VERDE	32	601,45	1214	134
Cádiz	LA JANDA	Medina-Sidonia	BOSQUE Y RECOLECCION SILVESTRE	3	0,86	6410	3
Cádiz	LA JANDA	Medina-Sidonia	CÍTRICOS	1	0,17	8160	1
Cádiz	LA JANDA	Medina-Sidonia	FRUTALES DE PEPITA. (REGADÍO)	2	0,22	602	3
Cádiz	LA JANDA	Medina-Sidonia	FRUTALES DE SECANO	4	4,96	57494	6
Cádiz	LA JANDA	Medina-Sidonia	HERBÁCEOS DE REGADÍO	7	63,6	144932	15
Cádiz	LA JANDA	Medina-Sidonia	HERBÁCEOS SECANO	66	4421,08	6773548	491
Cádiz	LA JANDA	Medina-Sidonia	HORTÍCOLAS AL AIRE LIBRE	4	46,37	1267297	7
Cádiz	LA JANDA	Medina-Sidonia	HORTÍCOLAS BAJO PLÁSTICO	1	2,59	150300	2
Cádiz	LA JANDA	Medina-Sidonia	OLIVAR	10	92,9	211743	28
Cádiz	LA JANDA	Medina-Sidonia	PASTOS	92	13651,56	37926	1702
Cádiz	LA JANDA	Medina-Sidonia	PLATANERAS Y SUBTROPICALES	1	0,08	1600	1
Cádiz	LA JANDA	Medina-Sidonia	PRADOS Y PASTIZALES	1	10,55	1056	5
Cádiz	LA JANDA	Paterna de Rivera	BARBECHO Y ABONO VERDE	3	9,35	11	6
Cádiz	LA JANDA	Paterna de Rivera	HERBÁCEOS DE REGADÍO	1	21,93	44957	1
Cádiz	LA JANDA	Paterna de Rivera	HERBÁCEOS SECANO	6	123,17	252827	20
Cádiz	LA JANDA	Paterna de Rivera	OLIVAR	1	3,93	13657	2
Cádiz	LA JANDA	Paterna de Rivera	PASTOS	4	63,75	113	28
Cádiz	LA JANDA	Vejer de la Frontera	AROMAS Y MEDICINALES	3	0,55	87503	3
Cádiz	LA JANDA	Vejer de la Frontera	ARROZ	1	35,82	111568	4
Cádiz	LA JANDA	Vejer de la Frontera	BARBECHO Y ABONO VERDE	59	488,43	633	154
Cádiz	LA JANDA	Vejer de la Frontera	BOSQUE Y RECOLECCION SILVESTRE	3	5,85	29520	4
Cádiz	LA JANDA	Vejer de la Frontera	CÍTRICOS	2	49,08	1898097	14
Cádiz	LA JANDA	Vejer de la Frontera	FRUTALES DE HUESO (REGADÍO)	-1	0,04	-1	-1
Cádiz	LA JANDA	Vejer de la Frontera	FRUTALES DE PEPITA. (REGADÍO)	5	1,14	13661	8
Cádiz	LA JANDA	Vejer de la Frontera	FRUTALES DE SECANO	4	2,21	21396	17
Cádiz	LA JANDA	Vejer de la Frontera	HERBÁCEOS DE REGADÍO	17	161,37	1151395	31
Cádiz	LA JANDA	Vejer de la Frontera	HERBÁCEOS SECANO	93	2633	4045245	634
Cádiz	LA JANDA	Vejer de la Frontera	HORTÍCOLAS AL AIRE LIBRE	9	91,89	3409332	17
Cádiz	LA JANDA	Vejer de la Frontera	OLIVAR	5	30,9	59188	20
Cádiz	LA JANDA	Vejer de la Frontera	PASTOS	76	4054,98	6976	1878
Cádiz	LA JANDA	Vejer de la Frontera	PLATANERAS Y SUBTROPICALES	1	139,21	2888200	14
Cádiz	LA JANDA	Vejer de la Frontera	PRADOS Y PASTIZALES	2	1,39	68	2
Cádiz	LA JANDA	Vejer de la Frontera	SISTEMAS ADEHESADOS	1	0,59	59	1
Cádiz	LA JANDA	Vejer de la Frontera	VIÑEDO PARA VINIFICACIÓN	4	13,33	65592	17
Cádiz	LITORAL	Chiclana de la Frontera	AROMAS Y MEDICINALES	1	0,03	1141	1
Cádiz	LITORAL	Chiclana de la Frontera	BARBECHO Y ABONO VERDE	9	23,07	92	17
Cádiz	LITORAL	Chiclana de la Frontera	FRUTALES DE HUESO (REGADÍO)	1	3,46	89614	5
Cádiz	LITORAL	Chiclana de la Frontera	FRUTALES DE PEPITA. (REGADÍO)	1	0,06	153	1
Cádiz	LITORAL	Chiclana de la Frontera	HERBÁCEOS DE REGADÍO	3	35,36	59513	3
Cádiz	LITORAL	Chiclana de la Frontera	HERBÁCEOS SECANO	20	1131,53	1703070	140
Cádiz	LITORAL	Chiclana de la Frontera	HORTÍCOLAS AL AIRE LIBRE	2	2,76	137600	5
Cádiz	LITORAL	Chiclana de la Frontera	OLIVAR	1	7,19	23318	10
Cádiz	LITORAL	Chiclana de la Frontera	PASTOS	13	805,17	1687	165
Cádiz	LITORAL	Chiclana de la Frontera	PLATANERAS Y SUBTROPICALES	1	0,03	999	1
Cádiz	LITORAL	Chiclana de la Frontera	RECOLECTORES	1	75,09	150180	1
Cádiz	LITORAL	Chiclana de la Frontera	VIÑEDO PARA VINIFICACIÓN	1	36,46	288113	3
Cádiz	LITORAL	Chipiona	BARBECHO Y ABONO VERDE	2	0,84	6	6
Cádiz	LITORAL	Chipiona	HERBÁCEOS DE REGADÍO	1	2,71	72000	5
Cádiz	LITORAL	Chipiona	HORTÍCOLAS AL AIRE LIBRE	4	4,85	88820	13
Cádiz	LITORAL	Chipiona	HORTÍCOLAS BAJO PLÁSTICO	1	0,21	40113	2
Cádiz	LITORAL	Chipiona	PASTOS	1	0,61	0	1
Cádiz	LITORAL	Chipiona	PLATANERAS Y SUBTROPICALES	3	1,9	38000	4
Cádiz	LITORAL	Chipiona	VIÑEDO PARA VINIFICACIÓN	1	0,81	3280	6
Cádiz	LITORAL	Conil de la Frontera	BARBECHO Y ABONO VERDE	2	3,04	6	4
Cádiz	LITORAL	Conil de la Frontera	CÍTRICOS	1	1,19	35700	2
Cádiz	LITORAL	Conil de la Frontera	FRUTALES DE SECANO	1	5,92	152699	8
Cádiz	LITORAL	Conil de la Frontera	HERBÁCEOS SECANO	12	188,82	264073	37
Cádiz	LITORAL	Conil de la Frontera	HORTÍCOLAS AL AIRE LIBRE	2	1,07	21400	2
Cádiz	LITORAL	Conil de la Frontera	HORTÍCOLAS BAJO PLÁSTICO	2	0,67	10000	5
Cádiz	LITORAL	Conil de la Frontera	PASTOS	7	326,41	676	59
Cádiz	LITORAL	Conil de la Frontera	SEMILLAS Y VIVEROS	1	0	40	1
Cádiz	LITORAL	Puerto de Santa María, El	CÍTRICOS	1	0,69	20700	1
Cádiz	LITORAL	Puerto de Santa María, El	FRUTALES DE PEPITA. (REGADÍO)	2	5,03	98980	2
Cádiz	LITORAL	Puerto de Santa María, El	HERBÁCEOS SECANO	2	1,79	24170	6
Cádiz	LITORAL	Puerto de Santa María, El	HORTÍCOLAS AL AIRE LIBRE	3	12,09	67592	7
Cádiz	LITORAL	Puerto de Santa María, El	OLIVAR	2	5,89	8835	5
Cádiz	LITORAL	Puerto de Santa María, El	SISTEMAS ADEHESADOS	1	0,02	2	1
Cádiz	LITORAL	Puerto de Santa María, El	VIÑEDO PARA VINIFICACIÓN	4	64,82	259840	22
Cádiz	LITORAL	Puerto Real	AROMAS Y MEDICINALES	2	0,04	503	5
Cádiz	LITORAL	Puerto Real	BARBECHO Y ABONO VERDE	8	35,72	47	14
Cádiz	LITORAL	Puerto Real	BOSQUE Y RECOLECCION SILVESTRE	1	153,72	461160	1
Cádiz	LITORAL	Puerto Real	FRUTALES DE PEPITA. (REGADÍO)	1	0,19	380	1
Cádiz	LITORAL	Puerto Real	FRUTALES DE SECANO	2	0,55	1398	2
Cádiz	LITORAL	Puerto Real	HERBÁCEOS DE REGADÍO	1	0,05	1116	2
Cádiz	LITORAL	Puerto Real	HERBÁCEOS SECANO	9	520,19	825738	57
Cádiz	LITORAL	Puerto Real	HORTÍCOLAS AL AIRE LIBRE	4	31,18	1028096	8
Cádiz	LITORAL	Puerto Real	OLIVAR	1	0,36	540	2
Cádiz	LITORAL	Puerto Real	PASTOS	2	151,77	227	48
Cádiz	LITORAL	Puerto Real	PLATANERAS Y SUBTROPICALES	1	0,26	4420	1
Cádiz	LITORAL	Puerto Real	RECOLECTORES	1	37,92	75840	1
Cádiz	LITORAL	Rota	BARBECHO Y ABONO VERDE	2	7,78	0	4
Cádiz	LITORAL	Rota	FRUTALES DE PEPITA. (REGADÍO)	2	3,16	63200	2

Vegetales y productos vegetales no transformados, incluidas las semillas y demás materiales de reproducción vegetativa

Cádiz	LITORAL	Rota	HERBÁCEOS DE REGADÍO	2	13,26	270250	4
Cádiz	LITORAL	Rota	HERBÁCEOS SECANO	1	0,15	270	1
Cádiz	LITORAL	Rota	HORTICOLAS AL AIRE LIBRE	6	39,22	1374200	7
Cádiz	LITORAL	Rota	OLIVAR	1	4,96	7455	3
Cádiz	LITORAL	Rota	PASTOS	1	1,1	0	1
Cádiz	LITORAL	Rota	VIÑEDO PARA VINIFICACIÓN	1	3,24	12960	4
Cádiz	LITORAL	Sanlúcar de Barrameda	BARBECHO Y ABONO VERDE	11	532,71	1	36
Cádiz	LITORAL	Sanlúcar de Barrameda	BOSQUE Y RECOLECCION SILVESTRE	1	0,8	0	1
Cádiz	LITORAL	Sanlúcar de Barrameda	FRUTALES DE HUESO (REGADÍO)	1	0,15	7468	3
Cádiz	LITORAL	Sanlúcar de Barrameda	HERBÁCEOS DE REGADÍO	1	5	7500	1
Cádiz	LITORAL	Sanlúcar de Barrameda	HERBÁCEOS SECANO	16	1131,39	1694521	65
Cádiz	LITORAL	Sanlúcar de Barrameda	HORTICOLAS AL AIRE LIBRE	2	18,77	525900	3
Cádiz	LITORAL	Sanlúcar de Barrameda	OLIVAR	3	52,03	104805	10
Cádiz	LITORAL	Sanlúcar de Barrameda	PASTOS	1	2,58	0	2
Cádiz	LITORAL	Sanlúcar de Barrameda	PLATANERAS Y SUBTROPICALES	1	0,15	7468	3
Cádiz	LITORAL	Sanlúcar de Barrameda	PRADOS Y PASTIZALES	4	71,33	171	7
Cádiz	LITORAL	Sanlúcar de Barrameda	VIÑEDO PARA VINIFICACIÓN	4	5,65	22360	17
Cádiz	SIERRA DE CADIZ	Alcalá del Valle	BARBECHO Y ABONO VERDE	1	0,1	6	3
Cádiz	SIERRA DE CADIZ	Alcalá del Valle	FRUTALES DE SECANO	1	12,79	4256	1
Cádiz	SIERRA DE CADIZ	Alcalá del Valle	OLIVAR	3	5,2	7815	7
Cádiz	SIERRA DE CADIZ	Alcalá del Valle	PASTOS	1	487,53	104	52
Cádiz	SIERRA DE CADIZ	Algodonales	BARBECHO Y ABONO VERDE	12	240,86	18	55
Cádiz	SIERRA DE CADIZ	Algodonales	BOSQUE Y RECOLECCION SILVESTRE	1	1,21	1	1
Cádiz	SIERRA DE CADIZ	Algodonales	CÍTRICOS	1	0,54	16200	3
Cádiz	SIERRA DE CADIZ	Algodonales	FRUTALES DE HUESO (REGADÍO)	3	2,22	8300	3
Cádiz	SIERRA DE CADIZ	Algodonales	FRUTALES DE PEPITA. (REGADÍO)	4	0,88	5772	5
Cádiz	SIERRA DE CADIZ	Algodonales	FRUTALES DE SECANO	2	0,51	330	2
Cádiz	SIERRA DE CADIZ	Algodonales	HERBÁCEOS DE REGADÍO	1	6,33	18990	8
Cádiz	SIERRA DE CADIZ	Algodonales	HERBÁCEOS SECANO	11	359,54	937104	41
Cádiz	SIERRA DE CADIZ	Algodonales	HORTICOLAS AL AIRE LIBRE	1	0,24	0	2
Cádiz	SIERRA DE CADIZ	Algodonales	HORTICOLAS BAJO PLÁSTICO	1	0,03	0	1
Cádiz	SIERRA DE CADIZ	Algodonales	OLIVAR	90	714,54	1257105	426
Cádiz	SIERRA DE CADIZ	Algodonales	PASTOS	9	1378,37	41938	142
Cádiz	SIERRA DE CADIZ	Algodonales	PRADOS Y PASTIZALES	2	1383,98	142001	42
Cádiz	SIERRA DE CADIZ	Algodonales	SISTEMAS ADEHESADOS	2	2,14	214	2
Cádiz	SIERRA DE CADIZ	Benaocaz	BARBECHO Y ABONO VERDE	3	210,8	0	21
Cádiz	SIERRA DE CADIZ	Benaocaz	FRUTALES DE HUESO (REGADÍO)	1	0,71	7500	3
Cádiz	SIERRA DE CADIZ	Benaocaz	HERBÁCEOS SECANO	1	48,23	72345	4
Cádiz	SIERRA DE CADIZ	Benaocaz	OLIVAR	3	15,78	25815	28
Cádiz	SIERRA DE CADIZ	Benaocaz	PASTOS	1	17,82	39	5
Cádiz	SIERRA DE CADIZ	Bosque, El	BARBECHO Y ABONO VERDE	2	12,71	24	5
Cádiz	SIERRA DE CADIZ	Bosque, El	BOSQUE Y RECOLECCION SILVESTRE	1	12,82	0	3
Cádiz	SIERRA DE CADIZ	Bosque, El	HERBÁCEOS SECANO	11	156,03	296335	61
Cádiz	SIERRA DE CADIZ	Bosque, El	HORTICOLAS AL AIRE LIBRE	1	1,61	0	1
Cádiz	SIERRA DE CADIZ	Bosque, El	OLIVAR	7	78,77	224587	34
Cádiz	SIERRA DE CADIZ	Bosque, El	PASTOS	10	531,85	749	120
Cádiz	SIERRA DE CADIZ	Bosque, El	PRADOS Y PASTIZALES	1	65,43	129	6
Cádiz	SIERRA DE CADIZ	Gastor, El	BARBECHO Y ABONO VERDE	1	2,75	0	4
Cádiz	SIERRA DE CADIZ	Gastor, El	BOSQUE Y RECOLECCION SILVESTRE	1	0,01	0	1
Cádiz	SIERRA DE CADIZ	Gastor, El	CÍTRICOS	1	0,02	762	1
Cádiz	SIERRA DE CADIZ	Gastor, El	FRUTALES DE HUESO (REGADÍO)	1	0,01	20	1
Cádiz	SIERRA DE CADIZ	Gastor, El	FRUTALES DE PEPITA. (REGADÍO)	1	0,12	3091	1
Cádiz	SIERRA DE CADIZ	Gastor, El	FRUTALES DE SECANO	1	0,03	6	2
Cádiz	SIERRA DE CADIZ	Gastor, El	HERBÁCEOS SECANO	1	10,31	15465	3
Cádiz	SIERRA DE CADIZ	Gastor, El	OLIVAR	24	132,29	212218	155
Cádiz	SIERRA DE CADIZ	Grazalema	HERBÁCEOS SECANO	1	9,42	18605	1
Cádiz	SIERRA DE CADIZ	Grazalema	HORTICOLAS AL AIRE LIBRE	1	1,09	0	2
Cádiz	SIERRA DE CADIZ	Grazalema	OLIVAR	4	25,13	37860	36
Cádiz	SIERRA DE CADIZ	Grazalema	PASTOS	7	1844,58	3711	134
Cádiz	SIERRA DE CADIZ	Grazalema	PRADOS Y PASTIZALES	1	235,21	23522	7
Cádiz	SIERRA DE CADIZ	Olvera	BARBECHO Y ABONO VERDE	7	472,61	0	95
Cádiz	SIERRA DE CADIZ	Olvera	BOSQUE Y RECOLECCION SILVESTRE	2	0,27	0	2
Cádiz	SIERRA DE CADIZ	Olvera	FRUTALES DE HUESO (REGADÍO)	1	1,23	492	1
Cádiz	SIERRA DE CADIZ	Olvera	FRUTALES DE SECANO	11	67,37	16426	30
Cádiz	SIERRA DE CADIZ	Olvera	HERBÁCEOS DE REGADÍO	2	3,02	24545	4
Cádiz	SIERRA DE CADIZ	Olvera	HERBÁCEOS SECANO	6	227,33	369770	46
Cádiz	SIERRA DE CADIZ	Olvera	OLIVAR	46	771,2	1174438	380
Cádiz	SIERRA DE CADIZ	Olvera	PRADOS Y PASTIZALES	4	108,47	10852	55
Cádiz	SIERRA DE CADIZ	Olvera	SISTEMAS ADEHESADOS	1	0,79	79	2
Cádiz	SIERRA DE CADIZ	Olvera	VIÑEDO PARA VINIFICACIÓN	1	1,79	7160	3
Cádiz	SIERRA DE CADIZ	Prado del Rey	AROMAS Y MEDICINALES	1	0,08	960	1
Cádiz	SIERRA DE CADIZ	Prado del Rey	BARBECHO Y ABONO VERDE	6	42,78	35	23
Cádiz	SIERRA DE CADIZ	Prado del Rey	BOSQUE Y RECOLECCION SILVESTRE	1	0,26	0	3
Cádiz	SIERRA DE CADIZ	Prado del Rey	CÍTRICOS	2	0,33	9900	4
Cádiz	SIERRA DE CADIZ	Prado del Rey	FRUTALES DE HUESO (REGADÍO)	2	0,44	4600	3
Cádiz	SIERRA DE CADIZ	Prado del Rey	FRUTALES DE PEPITA. (REGADÍO)	1	0,04	800	1
Cádiz	SIERRA DE CADIZ	Prado del Rey	FRUTALES DE SECANO	3	29,69	11439	16
Cádiz	SIERRA DE CADIZ	Prado del Rey	HERBÁCEOS DE REGADÍO	1	0,55	16500	1
Cádiz	SIERRA DE CADIZ	Prado del Rey	HERBÁCEOS SECANO	8	224,02	503528	44
Cádiz	SIERRA DE CADIZ	Prado del Rey	HORTICOLAS AL AIRE LIBRE	1	1,73	40920	5
Cádiz	SIERRA DE CADIZ	Prado del Rey	OLIVAR	45	379,59	662795	348
Cádiz	SIERRA DE CADIZ	Prado del Rey	PASTOS	5	362,51	675	138
Cádiz	SIERRA DE CADIZ	Prado del Rey	PLATANERAS Y SUBTROPICALES	1	0,04	9000	1
Cádiz	SIERRA DE CADIZ	Prado del Rey	PRADOS Y PASTIZALES	1	0,28	28	1
Cádiz	SIERRA DE CADIZ	Prado del Rey	VIÑEDO PARA VINIFICACIÓN	1	4,71	37209	3
Cádiz	SIERRA DE CADIZ	Puerto Serrano	AROMAS Y MEDICINALES	1	1,91	114600	1
Cádiz	SIERRA DE CADIZ	Puerto Serrano	BARBECHO Y ABONO VERDE	2	25,68	0	13
Cádiz	SIERRA DE CADIZ	Puerto Serrano	CÍTRICOS	1	0,38	11400	1
Cádiz	SIERRA DE CADIZ	Puerto Serrano	FRUTALES DE SECANO	4	39,32	9218	21
Cádiz	SIERRA DE CADIZ	Puerto Serrano	HERBÁCEOS DE REGADÍO	1	4,46	6690	1
Cádiz	SIERRA DE CADIZ	Puerto Serrano	HERBÁCEOS SECANO	2	261,68	374514	76
Cádiz	SIERRA DE CADIZ	Puerto Serrano	OLIVAR	37	435,63	809020	172
Cádiz	SIERRA DE CADIZ	Puerto Serrano	PASTOS	2	150,39	6449	33
Cádiz	SIERRA DE CADIZ	Setenil de las Bodegas	BARBECHO Y ABONO VERDE	2	3,17	0	2
Cádiz	SIERRA DE CADIZ	Setenil de las Bodegas	FRUTALES DE HUESO (REGADÍO)	1	1,66	668	2
Cádiz	SIERRA DE CADIZ	Setenil de las Bodegas	FRUTALES DE SECANO	7	95,17	20256	25
Cádiz	SIERRA DE CADIZ	Setenil de las Bodegas	OLIVAR	22	310,46	482850	88
Cádiz	SIERRA DE CADIZ	Setenil de las Bodegas	PASTOS	1	635,61	62	31
Cádiz	SIERRA DE CADIZ	Torre Alhàquime	BARBECHO Y ABONO VERDE	1	2,4	0	1
Cádiz	SIERRA DE CADIZ	Torre Alhàquime	BOSQUE Y RECOLECCION SILVESTRE	1	1,19	0	2
Cádiz	SIERRA DE CADIZ	Torre Alhàquime	FRUTALES DE SECANO	1	0,83	166	1
Cádiz	SIERRA DE CADIZ	Torre Alhàquime	OLIVAR	10	59,89	96060	39
Cádiz	SIERRA DE CADIZ	Torre Alhàquime	PASTOS	1	2,92	292	2
Cádiz	SIERRA DE CADIZ	Torre Alhàquime	PRADOS Y PASTIZALES	1	2,2	0	6
Cádiz	SIERRA DE CADIZ	Ubrique	BARBECHO Y ABONO VERDE	3	0,81	0	4
Cádiz	SIERRA DE CADIZ	Ubrique	HORTICOLAS AL AIRE LIBRE	1	0,12	2400	1
Cádiz	SIERRA DE CADIZ	Ubrique	OLIVAR	5	60,66	145359	22
Cádiz	SIERRA DE CADIZ	Ubrique	PASTOS	4	633,15	23948	112
Cádiz	SIERRA DE CADIZ	Ubrique	PRADOS Y PASTIZALES	1	0,25	0	1
Cádiz	SIERRA DE CADIZ	Villaluenga del Rosario	PASTOS	1	0	22	2

Vegetales y productos vegetales no transformados, incluidas las semillas y demás materiales de reproducción vegetativa

Cádiz	SIERRA DE CADIZ	Zahara	BARBECHO Y ABONO VERDE	4	223,34	255	19
Cádiz	SIERRA DE CADIZ	Zahara	BOSQUE Y RECOLECCION SILVESTRE	1	0,21	0	1
Cádiz	SIERRA DE CADIZ	Zahara	FRUTALES DE HUESO (REGADÍO)	1	1,53	22950	1
Cádiz	SIERRA DE CADIZ	Zahara	FRUTALES DE SECANO	3	3,74	748	6
Cádiz	SIERRA DE CADIZ	Zahara	HERBÁCEOS SECANO	4	108,24	127282	21
Cádiz	SIERRA DE CADIZ	Zahara	OLIVAR	37	221,21	422881	168
Cádiz	SIERRA DE CADIZ	Zahara	PASTOS	5	956,02	2044	58
Cádiz	SIERRA DE CADIZ	Zahara	PLATANERAS Y SUBTROPICALES	1	0,31	3379	1
Cádiz	SIERRA DE CADIZ	Zahara	PRADOS Y PASTIZALES	1	0,49	0	1
Cádiz	SIERRA DE CADIZ	Zahara	VIÑEDO PARA VINIFICACIÓN	1	3,17	12680	1
Córdoba	ALTO GUADALQUIVIR	Adamuz	BARBECHO Y ABONO VERDE	3	1,02	1	3
Córdoba	ALTO GUADALQUIVIR	Adamuz	FRUTALES DE PEPITA. (REGADÍO)	1	1,15	2300	1
Córdoba	ALTO GUADALQUIVIR	Adamuz	FRUTALES DE SECANO	1	0,05	1288	1
Córdoba	ALTO GUADALQUIVIR	Adamuz	HERBÁCEOS SECANO	2	44,23	91587	3
Córdoba	ALTO GUADALQUIVIR	Adamuz	HORTICOLAS AL AIRE LIBRE	1	1,08	3456	1
Córdoba	ALTO GUADALQUIVIR	Adamuz	OLIVAR	54	1683,31	3020441	369
Córdoba	ALTO GUADALQUIVIR	Adamuz	PASTOS	4	7615,54	613727	115
Córdoba	ALTO GUADALQUIVIR	Adamuz	PRADOS Y PASTIZALES	3	209,55	22420	23
Córdoba	ALTO GUADALQUIVIR	Adamuz	SISTEMAS ADEHESADOS	1	4,47	447	1
Córdoba	ALTO GUADALQUIVIR	Bujalance	FRUTALES DE SECANO	1	0,14	64	1
Córdoba	ALTO GUADALQUIVIR	Bujalance	OLIVAR	15	302,21	702998	70
Córdoba	ALTO GUADALQUIVIR	Cañete de las Torres	BARBECHO Y ABONO VERDE	1	8,83	0	2
Córdoba	ALTO GUADALQUIVIR	Cañete de las Torres	HERBÁCEOS SECANO	2	22,39	43585	2
Córdoba	ALTO GUADALQUIVIR	Cañete de las Torres	OLIVAR	11	216,55	420811	26
Córdoba	ALTO GUADALQUIVIR	Carpio, El	OLIVAR	4	166,71	526346	41
Córdoba	ALTO GUADALQUIVIR	Carpio, El	PASTOS	1	112,16	8027	4
Córdoba	ALTO GUADALQUIVIR	Montoro	BARBECHO Y ABONO VERDE	2	4,8	0	2
Córdoba	ALTO GUADALQUIVIR	Montoro	OLIVAR	65	1914,96	4131813	673
Córdoba	ALTO GUADALQUIVIR	Montoro	PASTOS	5	4647,43	327389	147
Córdoba	ALTO GUADALQUIVIR	Montoro	PRADOS Y PASTIZALES	6	10,3	1098	19
Córdoba	ALTO GUADALQUIVIR	Montoro	SISTEMAS ADEHESADOS	1	0,61	61	2
Córdoba	ALTO GUADALQUIVIR	Pedro Abad	OLIVAR	2	54,8	82215	6
Córdoba	ALTO GUADALQUIVIR	Villa del Río	BARBECHO Y ABONO VERDE	1	6,65	0	2
Córdoba	ALTO GUADALQUIVIR	Villa del Río	FRUTALES DE PEPITA. (REGADÍO)	1	82,77	1655400	18
Córdoba	ALTO GUADALQUIVIR	Villa del Río	HORTICOLAS BAJO PLÁSTICO	1	0,01	5	1
Córdoba	ALTO GUADALQUIVIR	Villa del Río	OLIVAR	1	4,23	14734	4
Córdoba	ALTO GUADALQUIVIR	Villafranca de Córdoba	AROMAS Y MEDICINALES	1	0,14	1680	1
Córdoba	ALTO GUADALQUIVIR	Villafranca de Córdoba	BARBECHO Y ABONO VERDE	1	0,42	0	1
Córdoba	ALTO GUADALQUIVIR	Villafranca de Córdoba	FRUTALES DE HUESO (REGADÍO)	1	4,97	1491	1
Córdoba	ALTO GUADALQUIVIR	Villafranca de Córdoba	HORTICOLAS AL AIRE LIBRE	2	1,17	6932	4
Córdoba	ALTO GUADALQUIVIR	Villafranca de Córdoba	HORTICOLAS BAJO PLÁSTICO	1	0,02	10	1
Córdoba	ALTO GUADALQUIVIR	Villafranca de Córdoba	OLIVAR	14	142,15	313936	45
Córdoba	ALTO GUADALQUIVIR	Villafranca de Córdoba	PASTOS	1	195,52	13055	5
Córdoba	CAMPIÑA SUR	Aguilar de la Frontera	BARBECHO Y ABONO VERDE	1	7,7	0	1
Córdoba	CAMPIÑA SUR	Aguilar de la Frontera	FRUTALES DE SECANO	3	2,99	34723	5
Córdoba	CAMPIÑA SUR	Aguilar de la Frontera	OLIVAR	30	565,18	979871	159
Córdoba	CAMPIÑA SUR	Aguilar de la Frontera	PASTOS	1	0,03	1	1
Córdoba	CAMPIÑA SUR	Aguilar de la Frontera	VIÑEDO PARA VINIFICACIÓN	3	11,18	67067	7
Córdoba	CAMPIÑA SUR	Fernán-Núñez	BARBECHO Y ABONO VERDE	1	1,8	0	1
Córdoba	CAMPIÑA SUR	Fernán-Núñez	BOSQUE Y RECOLECCION SILVESTRE	1	0,03	0	1
Córdoba	CAMPIÑA SUR	Fernán-Núñez	CÍTRICOS	1	0,01	300	1
Córdoba	CAMPIÑA SUR	Fernán-Núñez	FRUTALES DE HUESO (REGADÍO)	1	0,04	305	2
Córdoba	CAMPIÑA SUR	Fernán-Núñez	FRUTALES DE PEPITA. (REGADÍO)	1	0,04	520	1
Córdoba	CAMPIÑA SUR	Fernán-Núñez	HERBÁCEOS DE REGADÍO	1	0,08	2400	2
Córdoba	CAMPIÑA SUR	Fernán-Núñez	HERBÁCEOS SECANO	1	8,58	16835	12
Córdoba	CAMPIÑA SUR	Fernán-Núñez	HORTICOLAS AL AIRE LIBRE	1	0,27	8600	1
Córdoba	CAMPIÑA SUR	Fernán-Núñez	OLIVAR	3	15,13	37991	16
Córdoba	CAMPIÑA SUR	Fernán-Núñez	PLATANERAS Y SUBTROPICALES	1	0,24	4800	2
Córdoba	CAMPIÑA SUR	Gujarrosa, La	FRUTALES DE SECANO	1	5,49	1098	1
Córdoba	CAMPIÑA SUR	Gujarrosa, La	OLIVAR	1	12,61	19170	5
Córdoba	CAMPIÑA SUR	Montalbán de Córdoba	BARBECHO Y ABONO VERDE	2	0,92	0	4
Córdoba	CAMPIÑA SUR	Montalbán de Córdoba	FRUTALES DE HUESO (REGADÍO)	3	6,13	3830	9
Córdoba	CAMPIÑA SUR	Montalbán de Córdoba	FRUTALES DE SECANO	2	4,01	804	6
Córdoba	CAMPIÑA SUR	Montalbán de Córdoba	HERBÁCEOS DE REGADÍO	2	2,83	7190	9
Córdoba	CAMPIÑA SUR	Montalbán de Córdoba	HERBÁCEOS SECANO	1	0,99	594	1
Córdoba	CAMPIÑA SUR	Montalbán de Córdoba	HORTICOLAS AL AIRE LIBRE	3	7,04	74000	10
Córdoba	CAMPIÑA SUR	Montalbán de Córdoba	HORTICOLAS BAJO PLÁSTICO	1	0,45	0	2
Córdoba	CAMPIÑA SUR	Montalbán de Córdoba	OLIVAR	11	88,3	165250	34
Córdoba	CAMPIÑA SUR	Montalbán de Córdoba	VIÑEDO PARA VINIFICACIÓN	1	1,9	7600	2
Córdoba	CAMPIÑA SUR	Montemayor	CÍTRICOS	1	0,44	13200	2
Córdoba	CAMPIÑA SUR	Montemayor	FRUTALES DE HUESO (REGADÍO)	1	0,26	3900	2
Córdoba	CAMPIÑA SUR	Montemayor	FRUTALES DE PEPITA. (REGADÍO)	1	0,01	200	1
Córdoba	CAMPIÑA SUR	Montemayor	FRUTALES DE SECANO	2	15,85	6344	10
Córdoba	CAMPIÑA SUR	Montemayor	OLIVAR	5	71,21	242938	12
Córdoba	CAMPIÑA SUR	Montemayor	VIÑEDO PARA VINIFICACIÓN	3	4,77	19120	6
Córdoba	CAMPIÑA SUR	Montilla	BARBECHO Y ABONO VERDE	2	2,7	0	5
Córdoba	CAMPIÑA SUR	Montilla	BOSQUE Y RECOLECCION SILVESTRE	1	0,37	0	1
Córdoba	CAMPIÑA SUR	Montilla	FRUTALES DE PEPITA. (REGADÍO)	1	0,31	640	6
Córdoba	CAMPIÑA SUR	Montilla	FRUTALES DE SECANO	1	3,98	796	1
Córdoba	CAMPIÑA SUR	Montilla	HERBÁCEOS DE REGADÍO	1	19,88	612900	9
Córdoba	CAMPIÑA SUR	Montilla	HERBÁCEOS SECANO	1	16,56	31515	4
Córdoba	CAMPIÑA SUR	Montilla	HORTICOLAS AL AIRE LIBRE	5	23,36	362000	12
Córdoba	CAMPIÑA SUR	Montilla	OLIVAR	38	541,98	1461340	215
Córdoba	CAMPIÑA SUR	Montilla	PASTOS	1	0,06	6	1
Córdoba	CAMPIÑA SUR	Montilla	PLATANERAS Y SUBTROPICALES	1	0,11	2200	1
Córdoba	CAMPIÑA SUR	Montilla	VIÑEDO PARA VINIFICACIÓN	9	44,77	188425	21
Córdoba	CAMPIÑA SUR	Monturque	HERBÁCEOS DE REGADÍO	1	1,56	2340	5
Córdoba	CAMPIÑA SUR	Monturque	HERBÁCEOS SECANO	1	1,73	2595	2
Córdoba	CAMPIÑA SUR	Monturque	OLIVAR	8	95,56	223972	31
Córdoba	CAMPIÑA SUR	Monturque	VIÑEDO PARA VINIFICACIÓN	1	1,17	4680	1
Córdoba	CAMPIÑA SUR	Moriles	OLIVAR	1	6,3	9450	1
Córdoba	CAMPIÑA SUR	Moriles	VIÑEDO PARA VINIFICACIÓN	3	7,06	28280	5
Córdoba	CAMPIÑA SUR	Puente Genil	BARBECHO Y ABONO VERDE	1	8,85	0	3
Córdoba	CAMPIÑA SUR	Puente Genil	FRUTALES DE HUESO (REGADÍO)	1	9,54	4782	2
Córdoba	CAMPIÑA SUR	Puente Genil	HERBÁCEOS SECANO	1	13,47	20205	3
Córdoba	CAMPIÑA SUR	Puente Genil	HORTICOLAS AL AIRE LIBRE	1	1,37	4450	1
Córdoba	CAMPIÑA SUR	Puente Genil	HORTICOLAS BAJO PLÁSTICO	1	0,43	16800	2
Córdoba	CAMPIÑA SUR	Puente Genil	OLIVAR	17	260,47	420228	77
Córdoba	CAMPIÑA SUR	Puente Genil	PLATANERAS Y SUBTROPICALES	1	0,13	6500	1
Córdoba	CAMPIÑA SUR	Rambla, La	BARBECHO Y ABONO VERDE	2	4,11	2	4
Córdoba	CAMPIÑA SUR	Rambla, La	FRUTALES DE SECANO	1	2,95	590	1
Córdoba	CAMPIÑA SUR	Rambla, La	HERBÁCEOS SECANO	1	3,38	10545	4
Córdoba	CAMPIÑA SUR	Rambla, La	OLIVAR	25	210,78	546280	78
Córdoba	CAMPIÑA SUR	San Sebastián de los Ballesteros	OLIVAR	12	42,34	120860	50
Córdoba	CAMPIÑA SUR	Santaella	BARBECHO Y ABONO VERDE	2	16,85	15	3
Córdoba	CAMPIÑA SUR	Santaella	FRUTALES DE HUESO (REGADÍO)	3	20,8	23355	6
Córdoba	CAMPIÑA SUR	Santaella	FRUTALES DE SECANO	1	0,3	60	1
Córdoba	CAMPIÑA SUR	Santaella	HERBÁCEOS DE REGADÍO	3	29,49	47006	8
Córdoba	CAMPIÑA SUR	Santaella	HERBÁCEOS SECANO	2	22,81	27268	2
Córdoba	CAMPIÑA SUR	Santaella	HORTICOLAS AL AIRE LIBRE	9	117,92	2432714	16

Vegetales y productos vegetales no transformados, incluidas las semillas y demás materiales de reproducción vegetativa

Córdoba	CAMPIÑA SUR	Santaella	HORTÍCOLAS BAJO PLÁSTICO	1	0,26	14822	1
Córdoba	CAMPIÑA SUR	Santaella	OLIVAR	15	283,51	452946	59
Córdoba	CAMPIÑA SUR	Santaella	SISTEMAS ADEHESADOS	1	0,13	13	1
Córdoba	CAMPIÑA SUR	Santaella	VIÑEDO PARA VINIFICACIÓN	2	32,68	130760	11
Córdoba	GUADAJÓZ Y CAMPIÑA ESTE	Baena	BARBECHO Y ABONO VERDE	3	3,47	0	8
Córdoba	GUADAJÓZ Y CAMPIÑA ESTE	Baena	BOSQUE Y RECOLECCION SILVESTRE	2	3,74	0	4
Córdoba	GUADAJÓZ Y CAMPIÑA ESTE	Baena	FRUTALES DE PEPITA. (REGADÍO)	1	9,26	18520	2
Córdoba	GUADAJÓZ Y CAMPIÑA ESTE	Baena	FRUTALES DE SECANO	4	11,91	2338	11
Córdoba	GUADAJÓZ Y CAMPIÑA ESTE	Baena	HERBÁCEOS DE REGADÍO	1	27,83	38960	3
Córdoba	GUADAJÓZ Y CAMPIÑA ESTE	Baena	HERBÁCEOS SECANO	5	30,68	192151	11
Córdoba	GUADAJÓZ Y CAMPIÑA ESTE	Baena	OLIVAR	86	2443,23	4713840	685
Córdoba	GUADAJÓZ Y CAMPIÑA ESTE	Baena	PASTOS	2	1,03	90	3
Córdoba	GUADAJÓZ Y CAMPIÑA ESTE	Baena	VIÑEDO PARA VINIFICACIÓN	2	1,61	6342	5
Córdoba	GUADAJÓZ Y CAMPIÑA ESTE	Castro del Río	FRUTALES DE HUESO (REGADÍO)	2	8,95	4475	3
Córdoba	GUADAJÓZ Y CAMPIÑA ESTE	Castro del Río	FRUTALES DE SECANO	5	20,23	9308	11
Córdoba	GUADAJÓZ Y CAMPIÑA ESTE	Castro del Río	HERBÁCEOS SECANO	3	31,06	66620	10
Córdoba	GUADAJÓZ Y CAMPIÑA ESTE	Castro del Río	OLIVAR	121	2211,15	4879310	677
Córdoba	GUADAJÓZ Y CAMPIÑA ESTE	Doña Mencía	OLIVAR	1	0,64	1825	1
Córdoba	GUADAJÓZ Y CAMPIÑA ESTE	Espejo	FRUTALES DE HUESO (REGADÍO)	1	4,11	2065	3
Córdoba	GUADAJÓZ Y CAMPIÑA ESTE	Espejo	OLIVAR	9	42,68	90816	14
Córdoba	GUADAJÓZ Y CAMPIÑA ESTE	Luque	FRUTALES DE SECANO	3	12,32	2472	28
Córdoba	GUADAJÓZ Y CAMPIÑA ESTE	Luque	HORTÍCOLAS AL AIRE LIBRE	1	0,05	0	1
Córdoba	GUADAJÓZ Y CAMPIÑA ESTE	Luque	OLIVAR	30	829,21	1442741	269
Córdoba	GUADAJÓZ Y CAMPIÑA ESTE	Luque	PASTOS	1	0,06	6	1
Córdoba	GUADAJÓZ Y CAMPIÑA ESTE	Luque	PRADOS Y PASTIZALES	4	7,56	500	10
Córdoba	GUADAJÓZ Y CAMPIÑA ESTE	Nueva Carteya	FRUTALES DE SECANO	1	0,34	17510	1
Córdoba	GUADAJÓZ Y CAMPIÑA ESTE	Nueva Carteya	OLIVAR	18	434,65	783791	117
Córdoba	GUADAJÓZ Y CAMPIÑA ESTE	Nueva Carteya	PASTOS	1	0,1	2	1
Córdoba	GUADAJÓZ Y CAMPIÑA ESTE	Nueva Carteya	SISTEMAS ADEHESADOS	1	0,54	54	1
Córdoba	GUADAJÓZ Y CAMPIÑA ESTE	Valenzuela	BARBECHO Y ABONO VERDE	1	2,06	0	2
Córdoba	GUADAJÓZ Y CAMPIÑA ESTE	Valenzuela	HERBÁCEOS SECANO	1	2,43	3645	1
Córdoba	GUADAJÓZ Y CAMPIÑA ESTE	Valenzuela	OLIVAR	4	11,19	19877	8
Córdoba	GUADAJÓZ Y CAMPIÑA ESTE	Valenzuela	PRADOS Y PASTIZALES	2	1,33	199	2
Córdoba	GUADAJÓZ Y CAMPIÑA ESTE	Zuheros	OLIVAR	13	66,42	99765	133
Córdoba	PEDROCHES I	Alcaracejos	BARBECHO Y ABONO VERDE	49	1204,13	404	424
Córdoba	PEDROCHES I	Alcaracejos	BOSQUE Y RECOLECCION SILVESTRE	4	4,1	17400	10
Córdoba	PEDROCHES I	Alcaracejos	FRUTALES DE SECANO	1	1,57	314	2
Córdoba	PEDROCHES I	Alcaracejos	HERBÁCEOS DE REGADÍO	3	3,41	5115	5
Córdoba	PEDROCHES I	Alcaracejos	HERBÁCEOS SECANO	46	901,46	2145603	400
Córdoba	PEDROCHES I	Alcaracejos	HORTÍCOLAS AL AIRE LIBRE	1	0,43	25800	1
Córdoba	PEDROCHES I	Alcaracejos	OLIVAR	89	1820,83	3455227	691
Córdoba	PEDROCHES I	Alcaracejos	PASTOS	13	441,64	441	244
Córdoba	PEDROCHES I	Alcaracejos	PRADOS Y PASTIZALES	14	221,99	23439	131
Córdoba	PEDROCHES I	Alcaracejos	SISTEMAS ADEHESADOS	3	0,72	72	3
Córdoba	PEDROCHES I	Añora	BARBECHO Y ABONO VERDE	44	853,76	508	290
Córdoba	PEDROCHES I	Añora	BOSQUE Y RECOLECCION SILVESTRE	1	1,53	0	2
Córdoba	PEDROCHES I	Añora	FRUTALES DE HUESO (REGADÍO)	1	0,99	396	1
Córdoba	PEDROCHES I	Añora	FRUTALES DE SECANO	3	0,47	1372	4
Córdoba	PEDROCHES I	Añora	HERBÁCEOS DE REGADÍO	1	4,93	7395	1
Córdoba	PEDROCHES I	Añora	HERBÁCEOS SECANO	51	738,3	1489923	295
Córdoba	PEDROCHES I	Añora	HORTÍCOLAS AL AIRE LIBRE	1	0,61	1952	1
Córdoba	PEDROCHES I	Añora	OLIVAR	33	392,68	703231	173
Córdoba	PEDROCHES I	Añora	PASTOS	8	100,1	229	33
Córdoba	PEDROCHES I	Añora	PRADOS Y PASTIZALES	11	172,5	16852	56
Córdoba	PEDROCHES I	Dos Torres	BARBECHO Y ABONO VERDE	61	1431,46	292	240
Córdoba	PEDROCHES I	Dos Torres	BOSQUE Y RECOLECCION SILVESTRE	1	0,17	0	1
Córdoba	PEDROCHES I	Dos Torres	FRUTALES DE SECANO	1	1,13	226	1
Córdoba	PEDROCHES I	Dos Torres	HERBÁCEOS DE REGADÍO	6	52,48	95185	11
Córdoba	PEDROCHES I	Dos Torres	HERBÁCEOS SECANO	72	1512,03	3142627	380
Córdoba	PEDROCHES I	Dos Torres	HORTÍCOLAS AL AIRE LIBRE	1	0,82	0	3
Córdoba	PEDROCHES I	Dos Torres	OLIVAR	9	16,42	26003	18
Córdoba	PEDROCHES I	Dos Torres	PASTOS	4	210,59	422	19
Córdoba	PEDROCHES I	Dos Torres	PRADOS Y PASTIZALES	11	264,34	26437	35
Córdoba	PEDROCHES I	Guijo, El	BARBECHO Y ABONO VERDE	11	824,33	291	52
Córdoba	PEDROCHES I	Guijo, El	FRUTALES DE SECANO	1	0,15	30	2
Córdoba	PEDROCHES I	Guijo, El	HERBÁCEOS SECANO	5	199,58	438134	12
Córdoba	PEDROCHES I	Guijo, El	HORTÍCOLAS AL AIRE LIBRE	1	0,49	0	1
Córdoba	PEDROCHES I	Guijo, El	OLIVAR	1	0,48	720	2
Córdoba	PEDROCHES I	Guijo, El	PASTOS	2	238,9	456	30
Córdoba	PEDROCHES I	Pedroche	BARBECHO Y ABONO VERDE	45	2171,4	8	385
Córdoba	PEDROCHES I	Pedroche	HERBÁCEOS DE REGADÍO	1	0,05	75	1
Córdoba	PEDROCHES I	Pedroche	HERBÁCEOS SECANO	44	970,11	1913516	142
Córdoba	PEDROCHES I	Pedroche	HORTÍCOLAS AL AIRE LIBRE	4	29,23	1306500	6
Córdoba	PEDROCHES I	Pedroche	OLIVAR	3	5,82	8745	5
Córdoba	PEDROCHES I	Pedroche	PASTOS	1	2,75	2	1
Córdoba	PEDROCHES I	Pedroche	PRADOS Y PASTIZALES	9	256,59	28334	36
Córdoba	PEDROCHES I	Pozoblanco	BARBECHO Y ABONO VERDE	62	1307,5	33	191
Córdoba	PEDROCHES I	Pozoblanco	BOSQUE Y RECOLECCION SILVESTRE	10	16,21	0	14
Córdoba	PEDROCHES I	Pozoblanco	FRUTALES DE HUESO (REGADÍO)	1	0,06	900	1
Córdoba	PEDROCHES I	Pozoblanco	FRUTALES DE PEPITA. (REGADÍO)	2	0,59	8460	2
Córdoba	PEDROCHES I	Pozoblanco	FRUTALES DE SECANO	2	4,44	890	4
Córdoba	PEDROCHES I	Pozoblanco	HERBÁCEOS SECANO	54	782,14	1394366	184
Córdoba	PEDROCHES I	Pozoblanco	HORTÍCOLAS AL AIRE LIBRE	1	0,5	0	1
Córdoba	PEDROCHES I	Pozoblanco	OLIVAR	421	8459,74	13681452	3119
Córdoba	PEDROCHES I	Pozoblanco	PASTOS	13	266,94	3673	57
Córdoba	PEDROCHES I	Pozoblanco	PRADOS Y PASTIZALES	58	1301,58	130227	226
Córdoba	PEDROCHES I	Pozoblanco	SISTEMAS ADEHESADOS	10	33,81	3383	21
Córdoba	PEDROCHES I	Santa Eufemia	BARBECHO Y ABONO VERDE	44	3339,1	128	782
Córdoba	PEDROCHES I	Santa Eufemia	FRUTALES DE SECANO	2	45,27	9104	17
Córdoba	PEDROCHES I	Santa Eufemia	HERBÁCEOS DE REGADÍO	1	5,2	7800	1
Córdoba	PEDROCHES I	Santa Eufemia	HERBÁCEOS SECANO	40	1814,11	3908623	554
Córdoba	PEDROCHES I	Santa Eufemia	HORTÍCOLAS AL AIRE LIBRE	1	0,62	0	1
Córdoba	PEDROCHES I	Santa Eufemia	OLIVAR	13	99,06	150465	138
Córdoba	PEDROCHES I	Santa Eufemia	PASTOS	3	458	13670	26
Córdoba	PEDROCHES I	Santa Eufemia	PRADOS Y PASTIZALES	10	392,49	39333	168
Córdoba	PEDROCHES I	Torrecampo	BARBECHO Y ABONO VERDE	15	451,82	32	78
Córdoba	PEDROCHES I	Torrecampo	HERBÁCEOS DE REGADÍO	1	0	750	1
Córdoba	PEDROCHES I	Torrecampo	HERBÁCEOS SECANO	17	372,25	757457	91
Córdoba	PEDROCHES I	Torrecampo	OLIVAR	2	13,47	20220	9
Córdoba	PEDROCHES I	Torrecampo	PASTOS	2	1138,13	2274	54
Córdoba	PEDROCHES I	Torrecampo	PRADOS Y PASTIZALES	1	45,07	7511	4
Córdoba	PEDROCHES II	Belalcázar	BARBECHO Y ABONO VERDE	86	3774,73	2629	966
Córdoba	PEDROCHES II	Belalcázar	FRUTALES DE HUESO (REGADÍO)	1	0,07	700	1
Córdoba	PEDROCHES II	Belalcázar	FRUTALES DE SECANO	1	3,97	874	4
Córdoba	PEDROCHES II	Belalcázar	HERBÁCEOS DE REGADÍO	3	20,01	58175	13
Córdoba	PEDROCHES II	Belalcázar	HERBÁCEOS SECANO	107	4530,93	11213725	1677
Córdoba	PEDROCHES II	Belalcázar	HORTÍCOLAS AL AIRE LIBRE	6	1,42	98854	14
Córdoba	PEDROCHES II	Belalcázar	OLIVAR	26	132,39	340309	95
Córdoba	PEDROCHES II	Belalcázar	PASTOS	17	942,94	2123	264
Córdoba	PEDROCHES II	Belalcázar	PRADOS Y PASTIZALES	14	492,64	52055	133

Vegetales y productos vegetales no transformados, incluidas las semillas y demás materiales de reproducción vegetativa

Córdoba	PEDROCHES II	Belalcázar	SISTEMAS ADEHESADOS	2	13,1	1312	10
Córdoba	PEDROCHES II	Belalcázar	VIÑEDO PARA VINIFICACIÓN	1	0,97	7663	7
Córdoba	PEDROCHES II	Fuente la Lancha	BARBECHO Y ABONO VERDE	3	10,25	2	61
Córdoba	PEDROCHES II	Fuente la Lancha	HERBÁCEOS SECANO	4	26,49	43706	104
Córdoba	PEDROCHES II	Hinojosa del Duque	BARBECHO Y ABONO VERDE	138	5361,15	1668	1256
Córdoba	PEDROCHES II	Hinojosa del Duque	BOSQUE Y RECOLECCION SILVESTRE	1	0,06	0	1
Córdoba	PEDROCHES II	Hinojosa del Duque	FRUTALES DE HUESO (REGADÍO)	3	12,96	2555	5
Córdoba	PEDROCHES II	Hinojosa del Duque	FRUTALES DE SECANO	4	16,61	3372	14
Córdoba	PEDROCHES II	Hinojosa del Duque	HERBÁCEOS DE REGADÍO	4	8,86	37235	6
Córdoba	PEDROCHES II	Hinojosa del Duque	HERBÁCEOS SECANO	160	8220,38	18665280	1904
Córdoba	PEDROCHES II	Hinojosa del Duque	HORTICOLAS AL AIRE LIBRE	1	0,35	33709	1
Córdoba	PEDROCHES II	Hinojosa del Duque	OLIVAR	110	929,38	1849934	960
Córdoba	PEDROCHES II	Hinojosa del Duque	PASTOS	16	583,07	792	186
Córdoba	PEDROCHES II	Hinojosa del Duque	PRADOS Y PASTIZALES	11	185,91	16887	128
Córdoba	PEDROCHES II	Hinojosa del Duque	SISTEMAS ADEHESADOS	1	0,96	97	5
Córdoba	PEDROCHES II	Villanueva del Duque	BARBECHO Y ABONO VERDE	43	1479,72	65	502
Córdoba	PEDROCHES II	Villanueva del Duque	BOSQUE Y RECOLECCION SILVESTRE	2	1,45	0	3
Córdoba	PEDROCHES II	Villanueva del Duque	FRUTALES DE SECANO	1	1,14	228	3
Córdoba	PEDROCHES II	Villanueva del Duque	HERBÁCEOS DE REGADÍO	3	4,28	6435	6
Córdoba	PEDROCHES II	Villanueva del Duque	HERBÁCEOS SECANO	42	1153,52	2312760	658
Córdoba	PEDROCHES II	Villanueva del Duque	HORTICOLAS AL AIRE LIBRE	2	3,82	141000	5
Córdoba	PEDROCHES II	Villanueva del Duque	OLIVAR	44	294,79	476719	460
Córdoba	PEDROCHES II	Villanueva del Duque	PASTOS	3	5,66	471	8
Córdoba	PEDROCHES II	Villanueva del Duque	PRADOS Y PASTIZALES	9	25,2	2522	22
Córdoba	PEDROCHES II	Villanueva del Duque	SISTEMAS ADEHESADOS	3	14,24	1425	16
Córdoba	PEDROCHES II	Villaralto	BARBECHO Y ABONO VERDE	12	57,71	7	96
Córdoba	PEDROCHES II	Villaralto	BOSQUE Y RECOLECCION SILVESTRE	1	0,29	0	1
Córdoba	PEDROCHES II	Villaralto	FRUTALES DE HUESO (REGADÍO)	1	0,04	400	1
Córdoba	PEDROCHES II	Villaralto	FRUTALES DE PEPITA. (REGADÍO)	1	0,68	1380	4
Córdoba	PEDROCHES II	Villaralto	HERBÁCEOS SECANO	14	165,29	337559	142
Córdoba	PEDROCHES II	Villaralto	HORTICOLAS AL AIRE LIBRE	1	0,3	6000	1
Córdoba	PEDROCHES II	Villaralto	OLIVAR	4	1,96	3069	11
Córdoba	PEDROCHES II	Villaralto	PASTOS	1	0,08	2	2
Córdoba	PEDROCHES II	Villaralto	PRADOS Y PASTIZALES	3	4,09	412	23
Córdoba	PEDROCHES II	Viso, El	BARBECHO Y ABONO VERDE	52	4443,48	847	625
Córdoba	PEDROCHES II	Viso, El	BOSQUE Y RECOLECCION SILVESTRE	1	1,87	0	3
Córdoba	PEDROCHES II	Viso, El	FRUTALES DE HUESO (REGADÍO)	1	0,09	2376	1
Córdoba	PEDROCHES II	Viso, El	HERBÁCEOS DE REGADÍO	1	0,87	3015	2
Córdoba	PEDROCHES II	Viso, El	HERBÁCEOS SECANO	56	2409,64	5162596	470
Córdoba	PEDROCHES II	Viso, El	HORTICOLAS AL AIRE LIBRE	3	6,39	357617	13
Córdoba	PEDROCHES II	Viso, El	HORTICOLAS BAJO PLÁSTICO	1	0,74	19188	8
Córdoba	PEDROCHES II	Viso, El	OLIVAR	5	5,21	8565	20
Córdoba	PEDROCHES II	Viso, El	PASTOS	2	952,36	1911	54
Córdoba	PEDROCHES II	Viso, El	PRADOS Y PASTIZALES	9	115,69	11584	72
Córdoba	PEDROCHES III	Cardeña	BARBECHO Y ABONO VERDE	3	278,4	0	5
Córdoba	PEDROCHES III	Cardeña	BOSQUE Y RECOLECCION SILVESTRE	1	0	115347000	1
Córdoba	PEDROCHES III	Cardeña	FRUTALES DE PEPITA. (REGADÍO)	1	0,02	40	1
Córdoba	PEDROCHES III	Cardeña	HERBÁCEOS DE REGADÍO	1	1,02	1530	1
Córdoba	PEDROCHES III	Cardeña	HERBÁCEOS SECANO	2	63,51	95265	3
Córdoba	PEDROCHES III	Cardeña	OLIVAR	1	0,51	765	4
Córdoba	PEDROCHES III	Cardeña	PASTOS	4	6415,36	451827	200
Córdoba	PEDROCHES III	Cardeña	PRADOS Y PASTIZALES	3	1903,08	191978	42
Córdoba	PEDROCHES III	Conquista	BARBECHO Y ABONO VERDE	1	170,64	0	13
Córdoba	PEDROCHES III	Conquista	HERBÁCEOS SECANO	1	1,70	220875	8
Córdoba	PEDROCHES III	Conquista	PASTOS	1	353,31	36351	31
Córdoba	PEDROCHES III	Villanueva de Córdoba	BARBECHO Y ABONO VERDE	9	502,31	0	27
Córdoba	PEDROCHES III	Villanueva de Córdoba	FRUTALES DE PEPITA. (REGADÍO)	1	0,31	3485	2
Córdoba	PEDROCHES III	Villanueva de Córdoba	HERBÁCEOS SECANO	15	343,51	592059	29
Córdoba	PEDROCHES III	Villanueva de Córdoba	OLIVAR	105	2380,43	3708345	794
Córdoba	PEDROCHES III	Villanueva de Córdoba	PASTOS	6	506,87	4460	43
Córdoba	PEDROCHES III	Villanueva de Córdoba	PRADOS Y PASTIZALES	7	367,37	36741	43
Córdoba	PEDROCHES III	Villanueva de Córdoba	SISTEMAS ADEHESADOS	1	0,54	54	3
Córdoba	SUBBETICA	Almedinilla	FRUTALES DE PEPITA. (REGADÍO)	2	1,39	21000	3
Córdoba	SUBBETICA	Almedinilla	FRUTALES DE SECANO	2	4,7	944	11
Córdoba	SUBBETICA	Almedinilla	HORTICOLAS AL AIRE LIBRE	1	0,39	0	2
Córdoba	SUBBETICA	Almedinilla	OLIVAR	26	199,33	322657	169
Córdoba	SUBBETICA	Benamejí	FRUTALES DE HUESO (REGADÍO)	1	12,37	4956	7
Córdoba	SUBBETICA	Benamejí	OLIVAR	7	57,27	93471	30
Córdoba	SUBBETICA	Cabra	AROMAS Y MEDICINALES	1	0,01	381	1
Córdoba	SUBBETICA	Cabra	BARBECHO Y ABONO VERDE	3	0,78	24	7
Córdoba	SUBBETICA	Cabra	BOSQUE Y RECOLECCION SILVESTRE	1	0	96168000	1
Córdoba	SUBBETICA	Cabra	CÍTRICOS	2	0,08	3805	3
Córdoba	SUBBETICA	Cabra	FRUTALES DE HUESO (REGADÍO)	2	0,31	30465	6
Córdoba	SUBBETICA	Cabra	FRUTALES DE PEPITA. (REGADÍO)	3	0,43	17300	7
Córdoba	SUBBETICA	Cabra	FRUTALES DE SECANO	2	0,34	8245	3
Córdoba	SUBBETICA	Cabra	HERBÁCEOS DE REGADÍO	1	0,04	96	1
Córdoba	SUBBETICA	Cabra	HERBÁCEOS SECANO	1	3,28	4920	2
Córdoba	SUBBETICA	Cabra	HORTICOLAS AL AIRE LIBRE	6	3,35	34766	11
Córdoba	SUBBETICA	Cabra	OLIVAR	73	1315,6	2482371	451
Córdoba	SUBBETICA	Cabra	PRADOS Y PASTIZALES	2	2,25	225	5
Córdoba	SUBBETICA	Cabra	VIÑEDO PARA VINIFICACIÓN	2	7,83	51912	4
Córdoba	SUBBETICA	Carcabuey	BARBECHO Y ABONO VERDE	2	0,82	0	5
Córdoba	SUBBETICA	Carcabuey	BOSQUE Y RECOLECCION SILVESTRE	2	0,31	0	3
Córdoba	SUBBETICA	Carcabuey	CÍTRICOS	1	0,02	600	1
Córdoba	SUBBETICA	Carcabuey	FRUTALES DE HUESO (REGADÍO)	2	0,71	1390	4
Córdoba	SUBBETICA	Carcabuey	FRUTALES DE PEPITA. (REGADÍO)	23	19,97	300450	59
Córdoba	SUBBETICA	Carcabuey	FRUTALES DE SECANO	4	0,99	198	5
Córdoba	SUBBETICA	Carcabuey	HORTICOLAS AL AIRE LIBRE	3	0,2	0	5
Córdoba	SUBBETICA	Carcabuey	OLIVAR	34	328,89	624305	415
Córdoba	SUBBETICA	Carcabuey	PRADOS Y PASTIZALES	6	8,56	860	21
Córdoba	SUBBETICA	Carcabuey	VIÑEDO PARA VINIFICACIÓN	1	1,83	7320	5
Córdoba	SUBBETICA	Encinas Reales	FRUTALES DE PEPITA. (REGADÍO)	1	8,19	123300	14
Córdoba	SUBBETICA	Encinas Reales	FRUTALES DE SECANO	1	0,79	158	3
Córdoba	SUBBETICA	Encinas Reales	OLIVAR	10	105,82	232585	123
Córdoba	SUBBETICA	Fuente-Tójar	FRUTALES DE SECANO	1	0,11	22	1
Córdoba	SUBBETICA	Fuente-Tójar	OLIVAR	14	72,03	114037	137
Córdoba	SUBBETICA	Fuente-Tójar	PRADOS Y PASTIZALES	1	0,58	0	1
Córdoba	SUBBETICA	Fuente-Tójar	SISTEMAS ADEHESADOS	1	0,07	7	1
Córdoba	SUBBETICA	Iznájar	BOSQUE Y RECOLECCION SILVESTRE	1	0,13	0	3
Córdoba	SUBBETICA	Iznájar	FRUTALES DE SECANO	1	0,08	32	1
Córdoba	SUBBETICA	Iznájar	OLIVAR	22	238,38	420414	186
Córdoba	SUBBETICA	Lucena	FRUTALES DE SECANO	1	2,26	452	3
Córdoba	SUBBETICA	Lucena	HERBÁCEOS SECANO	2	39,65	79505	20
Córdoba	SUBBETICA	Lucena	OLIVAR	82	1494,85	2513500	752
Córdoba	SUBBETICA	Palenciana	PRADOS Y PASTIZALES	2	2,59	260	2
Córdoba	SUBBETICA	Palenciana	OLIVAR	5	94,47	216838	37
Córdoba	SUBBETICA	Priego de Córdoba	BARBECHO Y ABONO VERDE	3	4,82	8	6
Córdoba	SUBBETICA	Priego de Córdoba	BOSQUE Y RECOLECCION SILVESTRE	2	0,09	0	2
Córdoba	SUBBETICA	Priego de Córdoba	FRUTALES DE HUESO (REGADÍO)	1	0,9	455	5
Córdoba	SUBBETICA	Priego de Córdoba	FRUTALES DE PEPITA. (REGADÍO)	19	18,49	291092	56

Vegetales y productos vegetales no transformados, incluidas las semillas y demás materiales de reproducción vegetativa

Córdoba	SUBBETICA	Priego de Córdoba	FRUTALES DE SECANO	9	9,46	2902	22
Córdoba	SUBBETICA	Priego de Córdoba	HERBÁCEOS SECANO	1	0,79	1185	1
Córdoba	SUBBETICA	Priego de Córdoba	HORTICOLAS AL AIRE LIBRE	3	0,66	0	3
Córdoba	SUBBETICA	Priego de Córdoba	OLIVAR	87	728,01	1355326	721
Córdoba	SUBBETICA	Priego de Córdoba	PASTOS	2	1,63	124	5
Córdoba	SUBBETICA	Priego de Córdoba	PRADOS Y PASTIZALES	5	16,05	1578	25
Córdoba	SUBBETICA	Priego de Córdoba	SISTEMAS ADEHESADOS	1	0,1	10	1
Córdoba	SUBBETICA	Rute	BARBECHO Y ABONO VERDE	1	0,11	0	1
Córdoba	SUBBETICA	Rute	OLIVAR	33	361,37	649669	448
Córdoba	SUBBETICA	Rute	PRADOS Y PASTIZALES	1	0,01	1	1
Córdoba	VALLE DEL GUADIATO	Belmez	AROMAS Y MEDICINALES	1	1,55	15500	1
Córdoba	VALLE DEL GUADIATO	Belmez	BARBECHO Y ABONO VERDE	31	1039,87	279	329
Córdoba	VALLE DEL GUADIATO	Belmez	FRUTALES DE HUESO (REGADÍO)	3	40,39	18556	8
Córdoba	VALLE DEL GUADIATO	Belmez	FRUTALES DE SECANO	1	28,97	5794	1
Córdoba	VALLE DEL GUADIATO	Belmez	HERBÁCEOS DE REGADÍO	4	145,81	218760	30
Córdoba	VALLE DEL GUADIATO	Belmez	HERBÁCEOS SECANO	28	1367,17	3212326	322
Córdoba	VALLE DEL GUADIATO	Belmez	OLIVAR	35	418,35	696329	265
Córdoba	VALLE DEL GUADIATO	Belmez	PASTOS	6	437,26	1520	66
Córdoba	VALLE DEL GUADIATO	Belmez	PRADOS Y PASTIZALES	10	169,5	36923	91
Córdoba	VALLE DEL GUADIATO	Belmez	SISTEMAS ADEHESADOS	2	22,11	2211	2
Córdoba	VALLE DEL GUADIATO	Blázquez, Los	BARBECHO Y ABONO VERDE	21	1253,91	313	146
Córdoba	VALLE DEL GUADIATO	Blázquez, Los	FRUTALES DE SECANO	1	2,22	444	2
Córdoba	VALLE DEL GUADIATO	Blázquez, Los	HERBÁCEOS DE REGADÍO	1	12,89	21170	2
Córdoba	VALLE DEL GUADIATO	Blázquez, Los	HERBÁCEOS SECANO	23	1283,44	2585476	166
Córdoba	VALLE DEL GUADIATO	Blázquez, Los	HORTICOLAS AL AIRE LIBRE	1	0,17	8487	1
Córdoba	VALLE DEL GUADIATO	Blázquez, Los	OLIVAR	11	238,42	357825	104
Córdoba	VALLE DEL GUADIATO	Blázquez, Los	PASTOS	4	63,88	12	15
Córdoba	VALLE DEL GUADIATO	Blázquez, Los	PRADOS Y PASTIZALES	3	50,48	5049	10
Córdoba	VALLE DEL GUADIATO	Espiel	BARBECHO Y ABONO VERDE	28	856,07	98	136
Córdoba	VALLE DEL GUADIATO	Espiel	BOSQUE Y RECOLECCION SILVESTRE	1	352,84	1764250	4
Córdoba	VALLE DEL GUADIATO	Espiel	FRUTALES DE SECANO	3	2,59	1798	4
Córdoba	VALLE DEL GUADIATO	Espiel	HERBÁCEOS SECANO	17	654,3	1299302	105
Córdoba	VALLE DEL GUADIATO	Espiel	HORTICOLAS AL AIRE LIBRE	3	0,47	2000	5
Córdoba	VALLE DEL GUADIATO	Espiel	OLIVAR	48	489,31	808601	324
Córdoba	VALLE DEL GUADIATO	Espiel	PASTOS	5	1338,99	1207	94
Córdoba	VALLE DEL GUADIATO	Espiel	PRADOS Y PASTIZALES	4	153,56	15363	41
Córdoba	VALLE DEL GUADIATO	Espiel	SISTEMAS ADEHESADOS	1	1,83	183	3
Córdoba	VALLE DEL GUADIATO	Fuente Obejuna	BARBECHO Y ABONO VERDE	52	3502,59	1563	429
Córdoba	VALLE DEL GUADIATO	Fuente Obejuna	BOSQUE Y RECOLECCION SILVESTRE	2	0,01	0	2
Córdoba	VALLE DEL GUADIATO	Fuente Obejuna	FRUTALES DE HUESO (REGADÍO)	2	28,98	6188	4
Córdoba	VALLE DEL GUADIATO	Fuente Obejuna	FRUTALES DE PEPITA. (REGADÍO)	1	0,48	9600	1
Córdoba	VALLE DEL GUADIATO	Fuente Obejuna	FRUTALES DE SECANO	4	73,86	18727	19
Córdoba	VALLE DEL GUADIATO	Fuente Obejuna	HERBÁCEOS DE REGADÍO	5	56,03	98985	7
Córdoba	VALLE DEL GUADIATO	Fuente Obejuna	HERBÁCEOS SECANO	59	3192,56	7513088	425
Córdoba	VALLE DEL GUADIATO	Fuente Obejuna	HORTICOLAS AL AIRE LIBRE	1	0,14	6990	1
Córdoba	VALLE DEL GUADIATO	Fuente Obejuna	HORTICOLAS BAJO PLÁSTICO	1	0,11	13200	1
Córdoba	VALLE DEL GUADIATO	Fuente Obejuna	OLIVAR	20	231,26	523206	295
Córdoba	VALLE DEL GUADIATO	Fuente Obejuna	PASTOS	22	1740,19	2910	232
Córdoba	VALLE DEL GUADIATO	Fuente Obejuna	PRADOS Y PASTIZALES	15	295,23	31031	73
Córdoba	VALLE DEL GUADIATO	Fuente Obejuna	SISTEMAS ADEHESADOS	1	51,07	5107	1
Córdoba	VALLE DEL GUADIATO	Fuente Obejuna	VIÑEDO PARA VINIFICACIÓN	1	3,21	12880	3
Córdoba	VALLE DEL GUADIATO	Granjuela, La	BARBECHO Y ABONO VERDE	27	860,28	330	100
Córdoba	VALLE DEL GUADIATO	Granjuela, La	FRUTALES DE HUESO (REGADÍO)	1	3,2	1290	1
Córdoba	VALLE DEL GUADIATO	Granjuela, La	FRUTALES DE PEPITA. (REGADÍO)	1	0,23	4600	1
Córdoba	VALLE DEL GUADIATO	Granjuela, La	FRUTALES DE SECANO	2	11,91	3782	6
Córdoba	VALLE DEL GUADIATO	Granjuela, La	HERBÁCEOS SECANO	26	823,55	2005795	148
Córdoba	VALLE DEL GUADIATO	Granjuela, La	HORTICOLAS AL AIRE LIBRE	1	1,6	0	1
Córdoba	VALLE DEL GUADIATO	Granjuela, La	OLIVAR	14	51,44	124361	44
Córdoba	VALLE DEL GUADIATO	Granjuela, La	PASTOS	5	52,29	107	18
Córdoba	VALLE DEL GUADIATO	Granjuela, La	PRADOS Y PASTIZALES	1	3,63	363	2
Córdoba	VALLE DEL GUADIATO	Obejo	BARBECHO Y ABONO VERDE	1	90,84	0	3
Córdoba	VALLE DEL GUADIATO	Obejo	BOSQUE Y RECOLECCION SILVESTRE	6	34,48	42385	12
Córdoba	VALLE DEL GUADIATO	Obejo	FRUTALES DE HUESO (REGADÍO)	2	5,41	4399	7
Córdoba	VALLE DEL GUADIATO	Obejo	FRUTALES DE SECANO	20	180,37	36240	59
Córdoba	VALLE DEL GUADIATO	Obejo	HERBÁCEOS SECANO	2	60,99	138995	11
Córdoba	VALLE DEL GUADIATO	Obejo	OLIVAR	138	2323,99	3882196	1152
Córdoba	VALLE DEL GUADIATO	Obejo	PASTOS	7	30,61	2492	21
Córdoba	VALLE DEL GUADIATO	Obejo	PRADOS Y PASTIZALES	19	98,05	9539	103
Córdoba	VALLE DEL GUADIATO	Obejo	SISTEMAS ADEHESADOS	2	7,48	748	6
Córdoba	VALLE DEL GUADIATO	Peñarroya-Pueblonuevo	BARBECHO Y ABONO VERDE	23	673,58	58	122
Córdoba	VALLE DEL GUADIATO	Peñarroya-Pueblonuevo	FRUTALES DE SECANO	3	60,63	12128	10
Córdoba	VALLE DEL GUADIATO	Peñarroya-Pueblonuevo	HERBÁCEOS SECANO	22	951,58	2030469	116
Córdoba	VALLE DEL GUADIATO	Peñarroya-Pueblonuevo	OLIVAR	10	24,27	44179	19
Córdoba	VALLE DEL GUADIATO	Peñarroya-Pueblonuevo	PASTOS	1	0,13	2	1
Córdoba	VALLE DEL GUADIATO	Peñarroya-Pueblonuevo	PRADOS Y PASTIZALES	4	28,15	2815	17
Córdoba	VALLE DEL GUADIATO	Peñarroya-Pueblonuevo	SISTEMAS ADEHESADOS	1	0,17	17	1
Córdoba	VALLE DEL GUADIATO	Valsequillo	BARBECHO Y ABONO VERDE	10	1158,76	89	35
Córdoba	VALLE DEL GUADIATO	Valsequillo	HERBÁCEOS SECANO	11	700,57	1348461	46
Córdoba	VALLE DEL GUADIATO	Valsequillo	OLIVAR	5	28,67	44648	17
Córdoba	VALLE DEL GUADIATO	Valsequillo	PASTOS	1	1,64	2	1
Córdoba	VALLE DEL GUADIATO	Valsequillo	PRADOS Y PASTIZALES	2	130,76	13080	36
Córdoba	VALLE DEL GUADIATO	Valsequillo	SISTEMAS ADEHESADOS	1	0,02	2	1
Córdoba	VALLE DEL GUADIATO	Valsequillo	VIÑEDO PARA VINIFICACIÓN	1	0,89	7031	1
Córdoba	VALLE DEL GUADIATO	Villaharta	BARBECHO Y ABONO VERDE	1	5,98	0	1
Córdoba	VALLE DEL GUADIATO	Villaharta	HERBÁCEOS SECANO	1	102,73	154110	11
Córdoba	VALLE DEL GUADIATO	Villaharta	OLIVAR	2	0,69	1035	2
Córdoba	VALLE DEL GUADIATO	Villanueva del Rey	BARBECHO Y ABONO VERDE	7	202,95	14	48
Córdoba	VALLE DEL GUADIATO	Villanueva del Rey	FRUTALES DE PEPITA. (REGADÍO)	1	0,15	4500	1
Córdoba	VALLE DEL GUADIATO	Villanueva del Rey	FRUTALES DE SECANO	4	28,19	15415	14
Córdoba	VALLE DEL GUADIATO	Villanueva del Rey	HERBÁCEOS SECANO	6	175,61	360140	42
Córdoba	VALLE DEL GUADIATO	Villanueva del Rey	OLIVAR	24	470,41	792812	365
Córdoba	VALLE DEL GUADIATO	Villanueva del Rey	PASTOS	2	629,24	1104	25
Córdoba	VALLE DEL GUADIATO	Villanueva del Rey	PRADOS Y PASTIZALES	3	21,48	2125	6
Córdoba	VALLE DEL GUADIATO	Villaviciosa de Córdoba	BARBECHO Y ABONO VERDE	6	25,56	10	15
Córdoba	VALLE DEL GUADIATO	Villaviciosa de Córdoba	BOSQUE Y RECOLECCION SILVESTRE	2	445,99	1560965	3
Córdoba	VALLE DEL GUADIATO	Villaviciosa de Córdoba	FRUTALES DE PEPITA. (REGADÍO)	1	0,92	1840	1
Córdoba	VALLE DEL GUADIATO	Villaviciosa de Córdoba	FRUTALES DE SECANO	1	2,65	795	5
Córdoba	VALLE DEL GUADIATO	Villaviciosa de Córdoba	HERBÁCEOS SECANO	4	100,08	134604	14
Córdoba	VALLE DEL GUADIATO	Villaviciosa de Córdoba	HORTICOLAS AL AIRE LIBRE	1	0,24	0	1
Córdoba	VALLE DEL GUADIATO	Villaviciosa de Córdoba	OLIVAR	35	425,66	776397	220
Córdoba	VALLE DEL GUADIATO	Villaviciosa de Córdoba	PASTOS	5	667,86	2336	108
Córdoba	VALLE DEL GUADIATO	Villaviciosa de Córdoba	PRADOS Y PASTIZALES	5	11,07	945	9
Córdoba	VALLE DEL GUADIATO	Villaviciosa de Córdoba	SISTEMAS ADEHESADOS	1	1,84	184	1
Córdoba	VALLE DEL GUADIATO	Villaviciosa de Córdoba	VIÑEDO PARA VINIFICACIÓN	3	4,87	19880	6
Córdoba	VEGA DEL GUADALQUIVIR	Almodóvar del Río	BARBECHO Y ABONO VERDE	2	44,7	2	7
Córdoba	VEGA DEL GUADALQUIVIR	Almodóvar del Río	CÍTRICOS	2	1,77	42600	2
Córdoba	VEGA DEL GUADALQUIVIR	Almodóvar del Río	CÍTRICOS PARA TRANSFORMACION	1	0,35	0	1
Córdoba	VEGA DEL GUADALQUIVIR	Almodóvar del Río	FRUTALES DE SECANO	1	0,1	2575	1
Córdoba	VEGA DEL GUADALQUIVIR	Almodóvar del Río	HERBÁCEOS DE REGADÍO	1	11,55	38380	2
Córdoba	VEGA DEL GUADALQUIVIR	Almodóvar del Río	HERBÁCEOS SECANO	4	56,09	117605	6

Vegetales y productos vegetales no transformados, incluidas las semillas y demás materiales de reproducción vegetativa

Córdoba	VEGA DEL GUADALQUIVIR	Almodóvar del Río	OLIVAR	21	838,34	2116206	123
Córdoba	VEGA DEL GUADALQUIVIR	Almodóvar del Río	PASTOS	2	99,96	200	15
Córdoba	VEGA DEL GUADALQUIVIR	Carlota, La	BARBECHO Y ABONO VERDE	1	1,08	0	2
Córdoba	VEGA DEL GUADALQUIVIR	Carlota, La	BOSQUE Y RECOLECCION SILVESTRE	2	0,21	0	3
Córdoba	VEGA DEL GUADALQUIVIR	Carlota, La	FRUTALES DE SECANO	1	15,72	3150	21
Córdoba	VEGA DEL GUADALQUIVIR	Carlota, La	HERBÁCEOS SECANO	1	2,45	3171	3
Córdoba	VEGA DEL GUADALQUIVIR	Carlota, La	OLIVAR	15	90,53	232658	59
Córdoba	VEGA DEL GUADALQUIVIR	Carlota, La	PLATANERAS Y SUBTROPICALES	1	0,55	27500	1
Córdoba	VEGA DEL GUADALQUIVIR	Córdoba	AROMAS Y MEDICINALES	5	2,14	151400	5
Córdoba	VEGA DEL GUADALQUIVIR	Córdoba	BARBECHO Y ABONO VERDE	21	448	6	87
Córdoba	VEGA DEL GUADALQUIVIR	Córdoba	BOSQUE Y RECOLECCION SILVESTRE	2	22,33	0	3
Córdoba	VEGA DEL GUADALQUIVIR	Córdoba	CÍTRICOS	5	22,61	678900	14
Córdoba	VEGA DEL GUADALQUIVIR	Córdoba	FRUTALES DE HUESO (REGADÍO)	5	48,88	36210	11
Córdoba	VEGA DEL GUADALQUIVIR	Córdoba	FRUTALES DE PEPITA. (REGADÍO)	1	0,68	13600	2
Córdoba	VEGA DEL GUADALQUIVIR	Córdoba	FRUTALES DE SECANO	11	163,59	58658	30
Córdoba	VEGA DEL GUADALQUIVIR	Córdoba	HERBÁCEOS DE REGADÍO	6	33,77	240210	10
Córdoba	VEGA DEL GUADALQUIVIR	Córdoba	HERBÁCEOS SECANO	18	859,98	1057284	72
Córdoba	VEGA DEL GUADALQUIVIR	Córdoba	HORTICOLAS AL AIRE LIBRE	12	55,04	687768	25
Córdoba	VEGA DEL GUADALQUIVIR	Córdoba	HORTICOLAS BAJO PLÁSTICO	1	0,01	5	1
Córdoba	VEGA DEL GUADALQUIVIR	Córdoba	OLIVAR	128	3287,75	7546582	545
Córdoba	VEGA DEL GUADALQUIVIR	Córdoba	PASTOS	3	564,45	21041	49
Córdoba	VEGA DEL GUADALQUIVIR	Córdoba	PRADOS Y PASTIZALES	6	70,02	6976	14
Córdoba	VEGA DEL GUADALQUIVIR	Fuente Carreteros	CÍTRICOS	1	1,06	50880	3
Córdoba	VEGA DEL GUADALQUIVIR	Fuente Carreteros	OLIVAR	3	9,17	26036	9
Córdoba	VEGA DEL GUADALQUIVIR	Fuente Palmera	AROMAS Y MEDICINALES	2	3,32	199800	5
Córdoba	VEGA DEL GUADALQUIVIR	Fuente Palmera	BARBECHO Y ABONO VERDE	1	0,27	0	1
Córdoba	VEGA DEL GUADALQUIVIR	Fuente Palmera	CÍTRICOS	11	75,69	3373540	42
Córdoba	VEGA DEL GUADALQUIVIR	Fuente Palmera	CÍTRICOS PARA TRANSFORMACION	1	1,38	137862	1
Córdoba	VEGA DEL GUADALQUIVIR	Fuente Palmera	FRUTALES DE HUESO (REGADÍO)	3	0,35	8250	3
Córdoba	VEGA DEL GUADALQUIVIR	Fuente Palmera	FRUTALES DE PEPITA. (REGADÍO)	4	14,17	212550	8
Córdoba	VEGA DEL GUADALQUIVIR	Fuente Palmera	HORTICOLAS AL AIRE LIBRE	2	2,12	0	3
Córdoba	VEGA DEL GUADALQUIVIR	Fuente Palmera	OLIVAR	9	50,48	130448	25
Córdoba	VEGA DEL GUADALQUIVIR	Fuente Palmera	SEMILLAS Y VIVEROS	1	0,11	55	1
Córdoba	VEGA DEL GUADALQUIVIR	Guadalcazar	BARBECHO Y ABONO VERDE	1	2,19	4	1
Córdoba	VEGA DEL GUADALQUIVIR	Guadalcazar	CÍTRICOS	1	66,56	3208880	6
Córdoba	VEGA DEL GUADALQUIVIR	Guadalcazar	FRUTALES DE HUESO (REGADÍO)	1	3,83	111070	1
Córdoba	VEGA DEL GUADALQUIVIR	Guadalcazar	FRUTALES DE PEPITA. (REGADÍO)	1	3,59	89500	3
Córdoba	VEGA DEL GUADALQUIVIR	Guadalcazar	FRUTALES DE SECANO	1	188,62	75468	50
Córdoba	VEGA DEL GUADALQUIVIR	Guadalcazar	HERBÁCEOS SECANO	1	7,04	13905	4
Córdoba	VEGA DEL GUADALQUIVIR	Guadalcazar	OLIVAR	6	242,61	429937	29
Córdoba	VEGA DEL GUADALQUIVIR	Hornachuelos	BARBECHO Y ABONO VERDE	4	201,08	306	10
Córdoba	VEGA DEL GUADALQUIVIR	Hornachuelos	BOSQUE Y RECOLECCION SILVESTRE	2	0,35	180096000	2
Córdoba	VEGA DEL GUADALQUIVIR	Hornachuelos	CÍTRICOS	29	337,93	14184420	63
Córdoba	VEGA DEL GUADALQUIVIR	Hornachuelos	FRUTALES DE HUESO (REGADÍO)	3	12,7	12150	3
Córdoba	VEGA DEL GUADALQUIVIR	Hornachuelos	FRUTALES DE PEPITA. (REGADÍO)	1	0,45	4358	1
Córdoba	VEGA DEL GUADALQUIVIR	Hornachuelos	FRUTALES DE SECANO	1	0,14	1400	2
Córdoba	VEGA DEL GUADALQUIVIR	Hornachuelos	HERBÁCEOS DE REGADÍO	1	37,56	56340	2
Córdoba	VEGA DEL GUADALQUIVIR	Hornachuelos	HERBÁCEOS SECANO	4	140,08	307635	19
Córdoba	VEGA DEL GUADALQUIVIR	Hornachuelos	HORTICOLAS AL AIRE LIBRE	4	119,11	1233210	8
Córdoba	VEGA DEL GUADALQUIVIR	Hornachuelos	OLIVAR	15	487,54	1079234	101
Córdoba	VEGA DEL GUADALQUIVIR	Hornachuelos	PASTOS	5	5705,21	6015	97
Córdoba	VEGA DEL GUADALQUIVIR	Hornachuelos	PLATANERAS Y SUBTROPICALES	1	0,06	1200	1
Córdoba	VEGA DEL GUADALQUIVIR	Hornachuelos	PRADOS Y PASTIZALES	2	3,33	334	5
Córdoba	VEGA DEL GUADALQUIVIR	Palma del Río	BARBECHO Y ABONO VERDE	1	0,8	0	1
Córdoba	VEGA DEL GUADALQUIVIR	Palma del Río	CÍTRICOS	63	297	14017361	234
Córdoba	VEGA DEL GUADALQUIVIR	Palma del Río	FRUTALES DE PEPITA. (REGADÍO)	1	1,92	38400	2
Córdoba	VEGA DEL GUADALQUIVIR	Palma del Río	FRUTALES DE SECANO	3	72,72	48192	19
Córdoba	VEGA DEL GUADALQUIVIR	Palma del Río	OLIVAR	23	208,41	675801	76
Córdoba	VEGA DEL GUADALQUIVIR	Palma del Río	PASTOS	2	189,36	19462	5
Córdoba	VEGA DEL GUADALQUIVIR	Palma del Río	PLATANERAS Y SUBTROPICALES	1	1,1	22000	1
Córdoba	VEGA DEL GUADALQUIVIR	Posadas	BARBECHO Y ABONO VERDE	3	67,46	4	4
Córdoba	VEGA DEL GUADALQUIVIR	Posadas	CÍTRICOS	5	122,9	5533776	18
Córdoba	VEGA DEL GUADALQUIVIR	Posadas	FRUTALES DE HUESO (REGADÍO)	1	0,05	500	1
Córdoba	VEGA DEL GUADALQUIVIR	Posadas	FRUTALES DE SECANO	4	29,29	10538	16
Córdoba	VEGA DEL GUADALQUIVIR	Posadas	HERBÁCEOS DE REGADÍO	2	52,09	176360	6
Córdoba	VEGA DEL GUADALQUIVIR	Posadas	HERBÁCEOS SECANO	7	263,69	462929	30
Córdoba	VEGA DEL GUADALQUIVIR	Posadas	HORTICOLAS AL AIRE LIBRE	1	10,69	641400	2
Córdoba	VEGA DEL GUADALQUIVIR	Posadas	OLIVAR	22	447,55	926547	100
Córdoba	VEGA DEL GUADALQUIVIR	Posadas	PLATANERAS Y SUBTROPICALES	1	0,06	1200	1
Córdoba	VEGA DEL GUADALQUIVIR	Victoria, La	FRUTALES DE SECANO	1	0,25	50	2
Córdoba	VEGA DEL GUADALQUIVIR	Victoria, La	HERBÁCEOS DE REGADÍO	1	0,05	1500	1
Córdoba	VEGA DEL GUADALQUIVIR	Victoria, La	HERBÁCEOS SECANO	1	29,49	40500	5
Córdoba	VEGA DEL GUADALQUIVIR	Victoria, La	OLIVAR	22	172,31	432007	63
Granada	ALHAMA / TEMPLE	Agrón	FRUTALES DE SECANO	2	17,73	3554	10
Granada	ALHAMA / TEMPLE	Agrón	OLIVAR	1	6,55	9825	3
Granada	ALHAMA / TEMPLE	Alhama de Granada	BARBECHO Y ABONO VERDE	6	17,15	2	16
Granada	ALHAMA / TEMPLE	Alhama de Granada	BOSQUE Y RECOLECCION SILVESTRE	2	3,3	0	5
Granada	ALHAMA / TEMPLE	Alhama de Granada	FRUTALES DE HUESO (REGADÍO)	7	19,04	134262	22
Granada	ALHAMA / TEMPLE	Alhama de Granada	FRUTALES DE PEPITA. (REGADÍO)	1	0,48	9600	2
Granada	ALHAMA / TEMPLE	Alhama de Granada	FRUTALES DE SECANO	57	580	147461	320
Granada	ALHAMA / TEMPLE	Alhama de Granada	HERBÁCEOS SECANO	10	54,41	77665	31
Granada	ALHAMA / TEMPLE	Alhama de Granada	HORTICOLAS AL AIRE LIBRE	2	2,41	74483	3
Granada	ALHAMA / TEMPLE	Alhama de Granada	OLIVAR	59	1095,12	2577765	526
Granada	ALHAMA / TEMPLE	Alhama de Granada	PASTOS	7	2065,59	277455	28
Granada	ALHAMA / TEMPLE	Alhama de Granada	PRADOS Y PASTIZALES	7	1384,11	24081	60
Granada	ALHAMA / TEMPLE	Alhama de Granada	SISTEMAS ADEHESADOS	2	1,01	101	2
Granada	ALHAMA / TEMPLE	Alhama de Granada	VIÑEDO PARA VINIFICACIÓN	3	2,89	12690	6
Granada	ALHAMA / TEMPLE	Arenas del Rey	AROMAS Y MEDICINALES	1	0,01	381	1
Granada	ALHAMA / TEMPLE	Arenas del Rey	FRUTALES DE HUESO (REGADÍO)	2	16,15	4621	2
Granada	ALHAMA / TEMPLE	Arenas del Rey	FRUTALES DE PEPITA. (REGADÍO)	2	3,34	79567	3
Granada	ALHAMA / TEMPLE	Arenas del Rey	FRUTALES DE SECANO	21	224,99	48141	72
Granada	ALHAMA / TEMPLE	Arenas del Rey	HERBÁCEOS SECANO	1	0,12	240	1
Granada	ALHAMA / TEMPLE	Arenas del Rey	HORTICOLAS AL AIRE LIBRE	1	3,26	54391	3
Granada	ALHAMA / TEMPLE	Arenas del Rey	OLIVAR	11	155,27	328286	37
Granada	ALHAMA / TEMPLE	Arenas del Rey	PASTOS	2	2,39	159	3
Granada	ALHAMA / TEMPLE	Arenas del Rey	PRADOS Y PASTIZALES	1	185,85	18585	1
Granada	ALHAMA / TEMPLE	Cacín	FRUTALES DE HUESO (REGADÍO)	2	0,01	220	2
Granada	ALHAMA / TEMPLE	Cacín	FRUTALES DE SECANO	4	99,1	27639	36
Granada	ALHAMA / TEMPLE	Cacín	HORTICOLAS AL AIRE LIBRE	1	0,41	24600	1
Granada	ALHAMA / TEMPLE	Cacín	HORTICOLAS BAJO PLÁSTICO	1	1	60000	1
Granada	ALHAMA / TEMPLE	Cacín	OLIVAR	6	146,1	247926	47
Granada	ALHAMA / TEMPLE	Cacín	PRADOS Y PASTIZALES	1	0,22	22	1
Granada	ALHAMA / TEMPLE	Chimeneas	BARBECHO Y ABONO VERDE	2	132,48	8691	6
Granada	ALHAMA / TEMPLE	Chimeneas	FRUTALES DE SECANO	7	117,45	36443	48
Granada	ALHAMA / TEMPLE	Chimeneas	HERBÁCEOS SECANO	3	621,14	946765	35
Granada	ALHAMA / TEMPLE	Chimeneas	OLIVAR	10	706	1762082	77
Granada	ALHAMA / TEMPLE	Escúzar	BARBECHO Y ABONO VERDE	2	14,88	0	8
Granada	ALHAMA / TEMPLE	Escúzar	FRUTALES DE SECANO	3	28,45	5654	19
Granada	ALHAMA / TEMPLE	Escúzar	HERBÁCEOS SECANO	2	40,31	64737	9
Granada	ALHAMA / TEMPLE	Escúzar	OLIVAR	4	161,12	241148	27

Vegetales y productos vegetales no transformados, incluidas las semillas y demás materiales de reproducción vegetativa

Granada	ALHAMA / TEMPLE	Játar	HORTICOLAS AL AIRE LIBRE	1	0,87	15682	3
Granada	ALHAMA / TEMPLE	Játar	OLIVAR	1	22,77	34170	21
Granada	ALHAMA / TEMPLE	Jayena	BARBECHO Y ABONO VERDE	1	2,04	135	1
Granada	ALHAMA / TEMPLE	Jayena	FRUTALES DE HUESO (REGADÍO)	2	1,85	529	2
Granada	ALHAMA / TEMPLE	Jayena	FRUTALES DE SECANO	5	39,33	8236	20
Granada	ALHAMA / TEMPLE	Jayena	HORTICOLAS AL AIRE LIBRE	1	1,41	12058	3
Granada	ALHAMA / TEMPLE	Jayena	OLIVAR	7	78,34	162627	56
Granada	ALHAMA / TEMPLE	Jayena	PASTOS	1	0,1	8	1
Granada	ALHAMA / TEMPLE	Malahá, La	FRUTALES DE SECANO	1	7,92	1520	14
Granada	ALHAMA / TEMPLE	Malahá, La	OLIVAR	3	11,57	28876	40
Granada	ALHAMA / TEMPLE	Santa Cruz del Comercio	FRUTALES DE HUESO (REGADÍO)	1	2,4	1200	1
Granada	ALHAMA / TEMPLE	Santa Cruz del Comercio	FRUTALES DE SECANO	1	9	1802	7
Granada	ALHAMA / TEMPLE	Santa Cruz del Comercio	OLIVAR	9	120,54	201672	43
Granada	ALHAMA / TEMPLE	Ventas de Huelma	BARBECHO Y ABONO VERDE	1	1,96	0	5
Granada	ALHAMA / TEMPLE	Ventas de Huelma	FRUTALES DE HUESO (REGADÍO)	2	7,86	2372	6
Granada	ALHAMA / TEMPLE	Ventas de Huelma	FRUTALES DE SECANO	4	90,33	30390	22
Granada	ALHAMA / TEMPLE	Ventas de Huelma	OLIVAR	2	9,06	18998	18
Granada	ALHAMA / TEMPLE	Zafarraya	PASTOS	1	49,45	24	12
Granada	ALHAMA / TEMPLE	Zafarraya	PRADOS Y PASTIZALES	1	1025,48	162330	45
Granada	ALPUJARRA / VALLE DE LECRIN	Albondón	BARBECHO Y ABONO VERDE	1	0,11	0	3
Granada	ALPUJARRA / VALLE DE LECRIN	Albondón	BOSQUE Y RECOLECCION SILVESTRE	2	6,33	0	4
Granada	ALPUJARRA / VALLE DE LECRIN	Albondón	CÍTRICOS	1	0,02	761	1
Granada	ALPUJARRA / VALLE DE LECRIN	Albondón	FRUTALES DE HUESO (REGADÍO)	1	0	30	1
Granada	ALPUJARRA / VALLE DE LECRIN	Albondón	FRUTALES DE PEPITA. (REGADÍO)	7	8,35	16720	13
Granada	ALPUJARRA / VALLE DE LECRIN	Albondón	FRUTALES DE SECANO	48	213,03	129531	391
Granada	ALPUJARRA / VALLE DE LECRIN	Albondón	HORTICOLAS BAJO PLÁSTICO	2	1,89	112200	10
Granada	ALPUJARRA / VALLE DE LECRIN	Albondón	OLIVAR	9	7,66	13705	26
Granada	ALPUJARRA / VALLE DE LECRIN	Albondón	PASTOS	3	2,84	193	5
Granada	ALPUJARRA / VALLE DE LECRIN	Albondón	PLATANERAS Y SUBTROPICALES	2	0,47	9800	8
Granada	ALPUJARRA / VALLE DE LECRIN	Albondón	PRADOS Y PASTIZALES	1	1,34	134	1
Granada	ALPUJARRA / VALLE DE LECRIN	Albondón	SISTEMAS ADEHESADOS	2	0,63	63	4
Granada	ALPUJARRA / VALLE DE LECRIN	Albondón	VIÑEDO PARA VINIFICACIÓN	8	9,59	42778	27
Granada	ALPUJARRA / VALLE DE LECRIN	Albuñuelas	BARBECHO Y ABONO VERDE	1	1,53	4	3
Granada	ALPUJARRA / VALLE DE LECRIN	Albuñuelas	BOSQUE Y RECOLECCION SILVESTRE	1	258,9	776700	1
Granada	ALPUJARRA / VALLE DE LECRIN	Albuñuelas	CÍTRICOS	3	0,93	39028	9
Granada	ALPUJARRA / VALLE DE LECRIN	Albuñuelas	FRUTALES DE HUESO (REGADÍO)	1	0,01	239	1
Granada	ALPUJARRA / VALLE DE LECRIN	Albuñuelas	FRUTALES DE PEPITA. (REGADÍO)	2	0,14	3284	3
Granada	ALPUJARRA / VALLE DE LECRIN	Albuñuelas	FRUTALES DE SECANO	8	29,28	7019	35
Granada	ALPUJARRA / VALLE DE LECRIN	Albuñuelas	HORTICOLAS AL AIRE LIBRE	1	0,12	6082	2
Granada	ALPUJARRA / VALLE DE LECRIN	Albuñuelas	OLIVAR	6	33,62	88891	28
Granada	ALPUJARRA / VALLE DE LECRIN	Albuñuelas	PLATANERAS Y SUBTROPICALES	1	1,4	21150	13
Granada	ALPUJARRA / VALLE DE LECRIN	Albuñuelas	PRADOS Y PASTIZALES	1	0,5	50	2
Granada	ALPUJARRA / VALLE DE LECRIN	Almegjjar	AROMAS Y MEDICINALES	1	0,01	120	1
Granada	ALPUJARRA / VALLE DE LECRIN	Almegjjar	BARBECHO Y ABONO VERDE	2	1,22	0	3
Granada	ALPUJARRA / VALLE DE LECRIN	Almegjjar	BOSQUE Y RECOLECCION SILVESTRE	1	0,36	0	3
Granada	ALPUJARRA / VALLE DE LECRIN	Almegjjar	FRUTALES DE HUESO (REGADÍO)	1	0,06	30	1
Granada	ALPUJARRA / VALLE DE LECRIN	Almegjjar	FRUTALES DE PEPITA. (REGADÍO)	6	8,69	17785	25
Granada	ALPUJARRA / VALLE DE LECRIN	Almegjjar	FRUTALES DE SECANO	40	206,14	314362	265
Granada	ALPUJARRA / VALLE DE LECRIN	Almegjjar	OLIVAR	17	29,51	58919	95
Granada	ALPUJARRA / VALLE DE LECRIN	Almegjjar	PASTOS	2	3,94	309	16
Granada	ALPUJARRA / VALLE DE LECRIN	Almegjjar	PRADOS Y PASTIZALES	7	11,92	1083	19
Granada	ALPUJARRA / VALLE DE LECRIN	Almegjjar	SISTEMAS ADEHESADOS	2	0,64	64	2
Granada	ALPUJARRA / VALLE DE LECRIN	Almegjjar	VIÑEDO PARA VINIFICACIÓN	4	8,52	34056	14
Granada	ALPUJARRA / VALLE DE LECRIN	Alpujarra de la Sierra	BARBECHO Y ABONO VERDE	3	3,72	12	15
Granada	ALPUJARRA / VALLE DE LECRIN	Alpujarra de la Sierra	CÍTRICOS	1	0,08	2857	1
Granada	ALPUJARRA / VALLE DE LECRIN	Alpujarra de la Sierra	FRUTALES DE HUESO (REGADÍO)	3	1,73	1207	6
Granada	ALPUJARRA / VALLE DE LECRIN	Alpujarra de la Sierra	FRUTALES DE PEPITA. (REGADÍO)	2	0,68	1478	6
Granada	ALPUJARRA / VALLE DE LECRIN	Alpujarra de la Sierra	FRUTALES DE SECANO	6	12,21	2712	22
Granada	ALPUJARRA / VALLE DE LECRIN	Alpujarra de la Sierra	HERBÁCEOS DE REGADÍO	3	0,22	7450	8
Granada	ALPUJARRA / VALLE DE LECRIN	Alpujarra de la Sierra	HORTICOLAS AL AIRE LIBRE	6	9,03	72202	24
Granada	ALPUJARRA / VALLE DE LECRIN	Alpujarra de la Sierra	OLIVAR	4	11,26	19261	25
Granada	ALPUJARRA / VALLE DE LECRIN	Alpujarra de la Sierra	PLATANERAS Y SUBTROPICALES	1	0,03	524	1
Granada	ALPUJARRA / VALLE DE LECRIN	Alpujarra de la Sierra	PRADOS Y PASTIZALES	1	1,88	188	1
Granada	ALPUJARRA / VALLE DE LECRIN	Alpujarra de la Sierra	UVA DE MESA	1	0,01	39	1
Granada	ALPUJARRA / VALLE DE LECRIN	Bérchules	BARBECHO Y ABONO VERDE	13	58,44	2356	55
Granada	ALPUJARRA / VALLE DE LECRIN	Bérchules	FRUTALES DE HUESO (REGADÍO)	3	1,24	26652	3
Granada	ALPUJARRA / VALLE DE LECRIN	Bérchules	FRUTALES DE PEPITA. (REGADÍO)	3	0,64	11879	3
Granada	ALPUJARRA / VALLE DE LECRIN	Bérchules	HERBÁCEOS DE REGADÍO	21	35,45	69515	91
Granada	ALPUJARRA / VALLE DE LECRIN	Bérchules	HERBÁCEOS SECANO	8	10,09	22008	17
Granada	ALPUJARRA / VALLE DE LECRIN	Bérchules	HORTICOLAS AL AIRE LIBRE	33	50,98	1510030	156
Granada	ALPUJARRA / VALLE DE LECRIN	Bérchules	OLIVAR	2	0,28	800	2
Granada	ALPUJARRA / VALLE DE LECRIN	Bérchules	PASTOS	6	850,71	45857	269
Granada	ALPUJARRA / VALLE DE LECRIN	Bérchules	SISTEMAS ADEHESADOS	1	104,91	10587	37
Granada	ALPUJARRA / VALLE DE LECRIN	Bubión	HORTICOLAS AL AIRE LIBRE	1	2,06	0	3
Granada	ALPUJARRA / VALLE DE LECRIN	Busquistar	BARBECHO Y ABONO VERDE	3	2,16	15	16
Granada	ALPUJARRA / VALLE DE LECRIN	Busquistar	BOSQUE Y RECOLECCION SILVESTRE	1	0,08	0	2
Granada	ALPUJARRA / VALLE DE LECRIN	Busquistar	FRUTALES DE HUESO (REGADÍO)	2	1,07	1077	6
Granada	ALPUJARRA / VALLE DE LECRIN	Busquistar	FRUTALES DE PEPITA. (REGADÍO)	3	1,01	17989	9
Granada	ALPUJARRA / VALLE DE LECRIN	Busquistar	FRUTALES DE SECANO	3	5,09	1035	9
Granada	ALPUJARRA / VALLE DE LECRIN	Busquistar	HERBÁCEOS SECANO	1	0,14	560	2
Granada	ALPUJARRA / VALLE DE LECRIN	Busquistar	HORTICOLAS AL AIRE LIBRE	5	16,32	504044	35
Granada	ALPUJARRA / VALLE DE LECRIN	Busquistar	HORTICOLAS BAJO PLÁSTICO	1	0,37	2590	1
Granada	ALPUJARRA / VALLE DE LECRIN	Busquistar	SISTEMAS ADEHESADOS	1	0,03	3	1
Granada	ALPUJARRA / VALLE DE LECRIN	Cádir	BARBECHO Y ABONO VERDE	11	7,43	40	26
Granada	ALPUJARRA / VALLE DE LECRIN	Cádir	BOSQUE Y RECOLECCION SILVESTRE	4	0,26	60	4
Granada	ALPUJARRA / VALLE DE LECRIN	Cádir	FRUTALES DE HUESO (REGADÍO)	8	4,83	8941	22
Granada	ALPUJARRA / VALLE DE LECRIN	Cádir	FRUTALES DE PEPITA. (REGADÍO)	16	40,41	124977	77
Granada	ALPUJARRA / VALLE DE LECRIN	Cádir	FRUTALES DE SECANO	84	629,23	324673	733
Granada	ALPUJARRA / VALLE DE LECRIN	Cádir	HERBÁCEOS DE REGADÍO	2	0,49	865	8
Granada	ALPUJARRA / VALLE DE LECRIN	Cádir	HERBÁCEOS SECANO	1	0,08	224	1
Granada	ALPUJARRA / VALLE DE LECRIN	Cádir	HORTICOLAS AL AIRE LIBRE	5	2,07	160813	21
Granada	ALPUJARRA / VALLE DE LECRIN	Cádir	OLIVAR	28	105,27	178020	197
Granada	ALPUJARRA / VALLE DE LECRIN	Cádir	PASTOS	12	58,85	412	71
Granada	ALPUJARRA / VALLE DE LECRIN	Cádir	PRADOS Y PASTIZALES	11	9,07	869	20
Granada	ALPUJARRA / VALLE DE LECRIN	Cádir	SISTEMAS ADEHESADOS	1	10,53	1055	13
Granada	ALPUJARRA / VALLE DE LECRIN	Cádir	VIÑEDO PARA VINIFICACIÓN	17	28,97	164149	47
Granada	ALPUJARRA / VALLE DE LECRIN	Cáñar	FRUTALES DE HUESO (REGADÍO)	1	2	1005	8
Granada	ALPUJARRA / VALLE DE LECRIN	Cáñar	FRUTALES DE PEPITA. (REGADÍO)	1	2,59	38850	1
Granada	ALPUJARRA / VALLE DE LECRIN	Carataunas	BARBECHO Y ABONO VERDE	1	2,57	0	6
Granada	ALPUJARRA / VALLE DE LECRIN	Carataunas	HORTICOLAS AL AIRE LIBRE	1	0,25	0	1
Granada	ALPUJARRA / VALLE DE LECRIN	Cástaras	BARBECHO Y ABONO VERDE	3	2,59	4	14
Granada	ALPUJARRA / VALLE DE LECRIN	Cástaras	BOSQUE Y RECOLECCION SILVESTRE	3	0,3	0	4
Granada	ALPUJARRA / VALLE DE LECRIN	Cástaras	FRUTALES DE HUESO (REGADÍO)	3	1,85	1655	4
Granada	ALPUJARRA / VALLE DE LECRIN	Cástaras	FRUTALES DE PEPITA. (REGADÍO)	8	13,08	26440	29
Granada	ALPUJARRA / VALLE DE LECRIN	Cástaras	FRUTALES DE SECANO	26	189,18	265216	264
Granada	ALPUJARRA / VALLE DE LECRIN	Cástaras	HERBÁCEOS DE REGADÍO	2	0,96	1887	13
Granada	ALPUJARRA / VALLE DE LECRIN	Cástaras	HORTICOLAS AL AIRE LIBRE	5	4,52	515295	24
Granada	ALPUJARRA / VALLE DE LECRIN	Cástaras	OLIVAR	5	9,17	13830	42
Granada	ALPUJARRA / VALLE DE LECRIN	Cástaras	PASTOS	2	4,41	155	7
Granada	ALPUJARRA / VALLE DE LECRIN	Cástaras	PRADOS Y PASTIZALES	5	17,58	1756	38

Vegetales y productos vegetales no transformados, incluidas las semillas y demás materiales de reproducción vegetativa

Granada	ALPUJARRA / VALLE DE LECRIN	Cástaras	SISTEMAS ADEHESADOS	2	0,91	91	2
Granada	ALPUJARRA / VALLE DE LECRIN	Cástaras	VIÑEDO PARA VINIFICACIÓN	5	15,54	63080	48
Granada	ALPUJARRA / VALLE DE LECRIN	Dúrcal	FRUTALES DE HUESO (REGADÍO)	2	1,03	4537	3
Granada	ALPUJARRA / VALLE DE LECRIN	Dúrcal	FRUTALES DE PEPITA. (REGADÍO)	1	1,12	10654	7
Granada	ALPUJARRA / VALLE DE LECRIN	Dúrcal	FRUTALES DE SECANO	2	2,04	5024	2
Granada	ALPUJARRA / VALLE DE LECRIN	Dúrcal	OLIVAR	5	6,45	16513	9
Granada	ALPUJARRA / VALLE DE LECRIN	Juviles	BARBECHO Y ABONO VERDE	1	0,89	0	4
Granada	ALPUJARRA / VALLE DE LECRIN	Juviles	FRUTALES DE SECANO	1	0,3	60	2
Granada	ALPUJARRA / VALLE DE LECRIN	Juviles	OLIVAR	1	0,09	135	2
Granada	ALPUJARRA / VALLE DE LECRIN	Lanjarón	AROMAS Y MEDICINALES	1	0,01	100	1
Granada	ALPUJARRA / VALLE DE LECRIN	Lanjarón	BARBECHO Y ABONO VERDE	1	0,14	1	1
Granada	ALPUJARRA / VALLE DE LECRIN	Lanjarón	BOSQUE Y RECOLECCION SILVESTRE	2	0,31	4181	2
Granada	ALPUJARRA / VALLE DE LECRIN	Lanjarón	CÍTRICOS	2	0,35	11643	2
Granada	ALPUJARRA / VALLE DE LECRIN	Lanjarón	FRUTALES DE HUESO (REGADÍO)	7	1,35	22727	10
Granada	ALPUJARRA / VALLE DE LECRIN	Lanjarón	FRUTALES DE PEPITA. (REGADÍO)	2	0,09	10981	3
Granada	ALPUJARRA / VALLE DE LECRIN	Lanjarón	FRUTALES DE SECANO	4	20,83	4867	23
Granada	ALPUJARRA / VALLE DE LECRIN	Lanjarón	HERBÁCEOS DE REGADÍO	1	0,53	795	4
Granada	ALPUJARRA / VALLE DE LECRIN	Lanjarón	HORTICOLAS AL AIRE LIBRE	3	1,04	11711	6
Granada	ALPUJARRA / VALLE DE LECRIN	Lanjarón	OLIVAR	15	91,57	209403	122
Granada	ALPUJARRA / VALLE DE LECRIN	Lanjarón	PASTOS	1	0,1	8	1
Granada	ALPUJARRA / VALLE DE LECRIN	Lanjarón	PLATANERAS Y SUBTROPICALES	2	0,71	12000	3
Granada	ALPUJARRA / VALLE DE LECRIN	Lanjarón	VIÑEDO PARA VINIFICACIÓN	1	0,08	723	1
Granada	ALPUJARRA / VALLE DE LECRIN	Lecrín	CÍTRICOS	17	12,96	439905	94
Granada	ALPUJARRA / VALLE DE LECRIN	Lecrín	FRUTALES DE HUESO (REGADÍO)	1	0,03	20	2
Granada	ALPUJARRA / VALLE DE LECRIN	Lecrín	FRUTALES DE PEPITA. (REGADÍO)	1	0,08	1200	2
Granada	ALPUJARRA / VALLE DE LECRIN	Lecrín	FRUTALES DE SECANO	4	26,3	5113	20
Granada	ALPUJARRA / VALLE DE LECRIN	Lecrín	HERBÁCEOS DE REGADÍO	1	1,23	1845	1
Granada	ALPUJARRA / VALLE DE LECRIN	Lecrín	OLIVAR	6	7,04	11305	23
Granada	ALPUJARRA / VALLE DE LECRIN	Lecrín	PLATANERAS Y SUBTROPICALES	3	3,09	46350	12
Granada	ALPUJARRA / VALLE DE LECRIN	Lobras	BARBECHO Y ABONO VERDE	2	0,13	0	2
Granada	ALPUJARRA / VALLE DE LECRIN	Lobras	FRUTALES DE PEPITA. (REGADÍO)	4	2,5	5700	8
Granada	ALPUJARRA / VALLE DE LECRIN	Lobras	FRUTALES DE SECANO	31	210,68	47510	231
Granada	ALPUJARRA / VALLE DE LECRIN	Lobras	OLIVAR	7	7,13	13959	30
Granada	ALPUJARRA / VALLE DE LECRIN	Lobras	PASTOS	3	17,66	810	11
Granada	ALPUJARRA / VALLE DE LECRIN	Lobras	PRADOS Y PASTIZALES	1	0,13	13	2
Granada	ALPUJARRA / VALLE DE LECRIN	Lobras	SISTEMAS ADEHESADOS	1	0,46	46	1
Granada	ALPUJARRA / VALLE DE LECRIN	Lobras	VIÑEDO PARA VINIFICACIÓN	4	3,32	19286	6
Granada	ALPUJARRA / VALLE DE LECRIN	Murtas	BARBECHO Y ABONO VERDE	7	1,92	2	9
Granada	ALPUJARRA / VALLE DE LECRIN	Murtas	BOSQUE Y RECOLECCION SILVESTRE	1	0,07	0	1
Granada	ALPUJARRA / VALLE DE LECRIN	Murtas	CÍTRICOS	1	0,18	5400	1
Granada	ALPUJARRA / VALLE DE LECRIN	Murtas	FRUTALES DE HUESO (REGADÍO)	6	0,33	4501	6
Granada	ALPUJARRA / VALLE DE LECRIN	Murtas	FRUTALES DE PEPITA. (REGADÍO)	35	71,12	153790	142
Granada	ALPUJARRA / VALLE DE LECRIN	Murtas	FRUTALES DE SECANO	135	1188,09	361813	1691
Granada	ALPUJARRA / VALLE DE LECRIN	Murtas	HORTICOLAS AL AIRE LIBRE	1	0,04	0	1
Granada	ALPUJARRA / VALLE DE LECRIN	Murtas	OLIVAR	16	11,6	26367	90
Granada	ALPUJARRA / VALLE DE LECRIN	Murtas	PASTOS	7	8,4	506	16
Granada	ALPUJARRA / VALLE DE LECRIN	Murtas	PRADOS Y PASTIZALES	18	35,11	3272	99
Granada	ALPUJARRA / VALLE DE LECRIN	Murtas	SISTEMAS ADEHESADOS	5	1,13	114	9
Granada	ALPUJARRA / VALLE DE LECRIN	Murtas	UVA DE MESA	1	2,33	9320	5
Granada	ALPUJARRA / VALLE DE LECRIN	Murtas	VIÑEDO PARA VINIFICACIÓN	19	25,07	146445	74
Granada	ALPUJARRA / VALLE DE LECRIN	Nevada	BARBECHO Y ABONO VERDE	1	0,22	0	1
Granada	ALPUJARRA / VALLE DE LECRIN	Nevada	CÍTRICOS	1	0,13	3900	1
Granada	ALPUJARRA / VALLE DE LECRIN	Nevada	FRUTALES DE HUESO (REGADÍO)	2	0,03	350	3
Granada	ALPUJARRA / VALLE DE LECRIN	Nevada	FRUTALES DE PEPITA. (REGADÍO)	3	0,73	3800	5
Granada	ALPUJARRA / VALLE DE LECRIN	Nevada	FRUTALES DE SECANO	5	23,09	4781	23
Granada	ALPUJARRA / VALLE DE LECRIN	Nevada	HORTICOLAS AL AIRE LIBRE	2	0,95	20000	2
Granada	ALPUJARRA / VALLE DE LECRIN	Nevada	OLIVAR	4	20,43	49408	33
Granada	ALPUJARRA / VALLE DE LECRIN	Nevada	PASTOS	1	241,92	15876	15
Granada	ALPUJARRA / VALLE DE LECRIN	Nevada	PRADOS Y PASTIZALES	1	1,78	201	1
Granada	ALPUJARRA / VALLE DE LECRIN	Nevada	VIÑEDO PARA VINIFICACIÓN	1	2,78	10619	5
Granada	ALPUJARRA / VALLE DE LECRIN	Nigüelas	FRUTALES DE HUESO (REGADÍO)	2	0,51	254	2
Granada	ALPUJARRA / VALLE DE LECRIN	Nigüelas	HORTICOLAS AL AIRE LIBRE	1	0,17	0	1
Granada	ALPUJARRA / VALLE DE LECRIN	Nigüelas	OLIVAR	4	8,91	25228	10
Granada	ALPUJARRA / VALLE DE LECRIN	Nigüelas	VIÑEDO PARA VINIFICACIÓN	1	0,04	153	1
Granada	ALPUJARRA / VALLE DE LECRIN	Órgiva	AROMAS Y MEDICINALES	3	3,87	41519	3
Granada	ALPUJARRA / VALLE DE LECRIN	Órgiva	BARBECHO Y ABONO VERDE	6	2,85	5	12
Granada	ALPUJARRA / VALLE DE LECRIN	Órgiva	BOSQUE Y RECOLECCION SILVESTRE	3	7,96	22470	4
Granada	ALPUJARRA / VALLE DE LECRIN	Órgiva	CÍTRICOS	22	12,11	427500	61
Granada	ALPUJARRA / VALLE DE LECRIN	Órgiva	CÍTRICOS PARA TRANSFORMACION	2	0,28	8400	2
Granada	ALPUJARRA / VALLE DE LECRIN	Órgiva	FRUTALES DE HUESO (REGADÍO)	18	3,15	16676	26
Granada	ALPUJARRA / VALLE DE LECRIN	Órgiva	FRUTALES DE PEPITA. (REGADÍO)	7	1,59	5935	13
Granada	ALPUJARRA / VALLE DE LECRIN	Órgiva	FRUTALES DE SECANO	21	151,56	155379	134
Granada	ALPUJARRA / VALLE DE LECRIN	Órgiva	HERBÁCEOS DE REGADÍO	1	0,06	90	1
Granada	ALPUJARRA / VALLE DE LECRIN	Órgiva	HERBÁCEOS SECANO	2	2,71	15220	6
Granada	ALPUJARRA / VALLE DE LECRIN	Órgiva	HORTICOLAS AL AIRE LIBRE	8	1,05	7523	11
Granada	ALPUJARRA / VALLE DE LECRIN	Órgiva	HORTICOLAS BAJO PLÁSTICO	1	0,32	4500	2
Granada	ALPUJARRA / VALLE DE LECRIN	Órgiva	OLIVAR	48	78,03	183536	215
Granada	ALPUJARRA / VALLE DE LECRIN	Órgiva	PASTOS	2	1,08	73	5
Granada	ALPUJARRA / VALLE DE LECRIN	Órgiva	PLATANERAS Y SUBTROPICALES	11	7,82	116180	30
Granada	ALPUJARRA / VALLE DE LECRIN	Órgiva	PRADOS Y PASTIZALES	7	5,85	482	23
Granada	ALPUJARRA / VALLE DE LECRIN	Órgiva	SISTEMAS ADEHESADOS	2	3,63	363	2
Granada	ALPUJARRA / VALLE DE LECRIN	Órgiva	VIÑEDO PARA VINIFICACIÓN	2	0,66	2755	2
Granada	ALPUJARRA / VALLE DE LECRIN	Padul	FRUTALES DE HUESO (REGADÍO)	3	6,44	2196	11
Granada	ALPUJARRA / VALLE DE LECRIN	Padul	FRUTALES DE SECANO	6	40,06	8219	56
Granada	ALPUJARRA / VALLE DE LECRIN	Padul	OLIVAR	7	68,62	194555	70
Granada	ALPUJARRA / VALLE DE LECRIN	Pampaneira	FRUTALES DE PEPITA. (REGADÍO)	1	0,54	8100	1
Granada	ALPUJARRA / VALLE DE LECRIN	Pampaneira	FRUTALES DE SECANO	2	1,08	531	3
Granada	ALPUJARRA / VALLE DE LECRIN	Pampaneira	HERBÁCEOS DE REGADÍO	1	0,01	300	1
Granada	ALPUJARRA / VALLE DE LECRIN	Pampaneira	HORTICOLAS AL AIRE LIBRE	1	1,99	24020	4
Granada	ALPUJARRA / VALLE DE LECRIN	Pampaneira	OLIVAR	2	1,03	1560	5
Granada	ALPUJARRA / VALLE DE LECRIN	Pampaneira	PASTOS	1	0,15	15	2
Granada	ALPUJARRA / VALLE DE LECRIN	Pampaneira	PRADOS Y PASTIZALES	1	1,02	102	1
Granada	ALPUJARRA / VALLE DE LECRIN	Pampaneira	VIÑEDO PARA VINIFICACIÓN	1	0,73	2920	2
Granada	ALPUJARRA / VALLE DE LECRIN	Pinar, El	BOSQUE Y RECOLECCION SILVESTRE	1	0,94	0	4
Granada	ALPUJARRA / VALLE DE LECRIN	Pinar, El	CÍTRICOS	2	0,48	19771	7
Granada	ALPUJARRA / VALLE DE LECRIN	Pinar, El	FRUTALES DE HUESO (REGADÍO)	2	0,06	309	7
Granada	ALPUJARRA / VALLE DE LECRIN	Pinar, El	FRUTALES DE PEPITA. (REGADÍO)	1	0,04	388	1
Granada	ALPUJARRA / VALLE DE LECRIN	Pinar, El	FRUTALES DE SECANO	4	52,21	11712	32
Granada	ALPUJARRA / VALLE DE LECRIN	Pinar, El	HORTICOLAS AL AIRE LIBRE	1	0,01	44	1
Granada	ALPUJARRA / VALLE DE LECRIN	Pinar, El	OLIVAR	8	48,84	109858	175
Granada	ALPUJARRA / VALLE DE LECRIN	Pinar, El	PASTOS	1	1,28	85	2
Granada	ALPUJARRA / VALLE DE LECRIN	Pinar, El	PLATANERAS Y SUBTROPICALES	3	1,92	22941	6
Granada	ALPUJARRA / VALLE DE LECRIN	Pinar, El	PRADOS Y PASTIZALES	1	8,31	779	29
Granada	ALPUJARRA / VALLE DE LECRIN	Pórtugos	FRUTALES DE HUESO (REGADÍO)	1	0,36	5400	1
Granada	ALPUJARRA / VALLE DE LECRIN	Pórtugos	FRUTALES DE PEPITA. (REGADÍO)	1	0,09	1800	1
Granada	ALPUJARRA / VALLE DE LECRIN	Soportújar	AROMAS Y MEDICINALES	1	0,61	6100	2
Granada	ALPUJARRA / VALLE DE LECRIN	Soportújar	BARBECHO Y ABONO VERDE	1	0,22	0	1
Granada	ALPUJARRA / VALLE DE LECRIN	Soportújar	FRUTALES DE HUESO (REGADÍO)	1	0,05	500	1
Granada	ALPUJARRA / VALLE DE LECRIN	Soportújar	FRUTALES DE PEPITA. (REGADÍO)	2	1,87	28050	5
Granada	ALPUJARRA / VALLE DE LECRIN	Soportújar	FRUTALES DE SECANO	2	1,45	1015	3

Vegetales y productos vegetales no transformados, incluidas las semillas y demás materiales de reproducción vegetativa

Granada	ALPUJARRA / VALLE DE LECRIN	Soportújar	HORTICOLAS AL AIRE LIBRE	1	0,16	0	1
Granada	ALPUJARRA / VALLE DE LECRIN	Soportújar	OLIVAR	1	0,04	60	1
Granada	ALPUJARRA / VALLE DE LECRIN	Taha, La	FRUTALES DE HUESO (REGADÍO)	1	0,28	6651	1
Granada	ALPUJARRA / VALLE DE LECRIN	Taha, La	HORTICOLAS AL AIRE LIBRE	1	0,95	3	3
Granada	ALPUJARRA / VALLE DE LECRIN	Torvizcón	BARBECHO Y ABONO VERDE	5	5,92	0	22
Granada	ALPUJARRA / VALLE DE LECRIN	Torvizcón	FRUTALES DE HUESO (REGADÍO)	5	2,3	1970	5
Granada	ALPUJARRA / VALLE DE LECRIN	Torvizcón	FRUTALES DE PEPITA. (REGADÍO)	22	29,63	74943	79
Granada	ALPUJARRA / VALLE DE LECRIN	Torvizcón	FRUTALES DE SECANO	58	506,03	327129	564
Granada	ALPUJARRA / VALLE DE LECRIN	Torvizcón	HORTICOLAS AL AIRE LIBRE	2	0,43	0	3
Granada	ALPUJARRA / VALLE DE LECRIN	Torvizcón	OLIVAR	31	45,18	77608	175
Granada	ALPUJARRA / VALLE DE LECRIN	Torvizcón	PASTOS	2	2,68	36	3
Granada	ALPUJARRA / VALLE DE LECRIN	Torvizcón	PRADOS Y PASTIZALES	9	10,16	1021	42
Granada	ALPUJARRA / VALLE DE LECRIN	Torvizcón	SISTEMAS ADEHESADOS	2	0,5	50	2
Granada	ALPUJARRA / VALLE DE LECRIN	Torvizcón	VIÑEDO PARA VINIFICACIÓN	14	33,76	170216	59
Granada	ALPUJARRA / VALLE DE LECRIN	Trevélez	BARBECHO Y ABONO VERDE	1	0,22	1	1
Granada	ALPUJARRA / VALLE DE LECRIN	Trevélez	HORTICOLAS AL AIRE LIBRE	10	8,29	337698	30
Granada	ALPUJARRA / VALLE DE LECRIN	Turón	BARBECHO Y ABONO VERDE	2	0,61	0	4
Granada	ALPUJARRA / VALLE DE LECRIN	Turón	BOSQUE Y RECOLECCION SILVESTRE	1	0,09	0	2
Granada	ALPUJARRA / VALLE DE LECRIN	Turón	FRUTALES DE HUESO (REGADÍO)	3	0,33	1115	3
Granada	ALPUJARRA / VALLE DE LECRIN	Turón	FRUTALES DE PEPITA. (REGADÍO)	26	22,48	48360	55
Granada	ALPUJARRA / VALLE DE LECRIN	Turón	FRUTALES DE SECANO	82	700,41	158547	788
Granada	ALPUJARRA / VALLE DE LECRIN	Turón	OLIVAR	26	21,5	36751	97
Granada	ALPUJARRA / VALLE DE LECRIN	Turón	PASTOS	2	1,58	157	3
Granada	ALPUJARRA / VALLE DE LECRIN	Turón	PRADOS Y PASTIZALES	15	41,89	3457	63
Granada	ALPUJARRA / VALLE DE LECRIN	Turón	SISTEMAS ADEHESADOS	2	11,18	1121	28
Granada	ALPUJARRA / VALLE DE LECRIN	Turón	VIÑEDO PARA VINIFICACIÓN	6	6,87	28395	14
Granada	ALPUJARRA / VALLE DE LECRIN	Ugijar	CÍTRICOS	1	0,02	600	1
Granada	ALPUJARRA / VALLE DE LECRIN	Ugijar	FRUTALES DE HUESO (REGADÍO)	2	10,43	5569	6
Granada	ALPUJARRA / VALLE DE LECRIN	Ugijar	FRUTALES DE PEPITA. (REGADÍO)	10	10,01	23040	18
Granada	ALPUJARRA / VALLE DE LECRIN	Ugijar	FRUTALES DE SECANO	45	421,23	196903	354
Granada	ALPUJARRA / VALLE DE LECRIN	Ugijar	HORTICOLAS BAJO PLÁSTICO	1	0,37	22200	1
Granada	ALPUJARRA / VALLE DE LECRIN	Ugijar	OLIVAR	22	171,89	362837	152
Granada	ALPUJARRA / VALLE DE LECRIN	Ugijar	PASTOS	3	3,06	225	14
Granada	ALPUJARRA / VALLE DE LECRIN	Ugijar	PRADOS Y PASTIZALES	3	5,49	551	7
Granada	ALPUJARRA / VALLE DE LECRIN	Ugijar	SISTEMAS ADEHESADOS	1	0,08	8	1
Granada	ALPUJARRA / VALLE DE LECRIN	Ugijar	VIÑEDO PARA VINIFICACIÓN	1	0,69	2623	1
Granada	ALPUJARRA / VALLE DE LECRIN	Valle, El	CÍTRICOS	15	11,87	399866	96
Granada	ALPUJARRA / VALLE DE LECRIN	Valle, El	FRUTALES DE HUESO (REGADÍO)	2	0,24	2870	3
Granada	ALPUJARRA / VALLE DE LECRIN	Valle, El	FRUTALES DE PEPITA. (REGADÍO)	2	1,4	28000	5
Granada	ALPUJARRA / VALLE DE LECRIN	Valle, El	FRUTALES DE SECANO	7	25,94	6463	26
Granada	ALPUJARRA / VALLE DE LECRIN	Valle, El	HORTICOLAS AL AIRE LIBRE	1	0,5	0	1
Granada	ALPUJARRA / VALLE DE LECRIN	Valle, El	OLIVAR	9	23,54	62412	83
Granada	ALPUJARRA / VALLE DE LECRIN	Valle, El	PASTOS	2	0,7	22	7
Granada	ALPUJARRA / VALLE DE LECRIN	Valle, El	PLATANERAS Y SUBTROPICALES	6	1,14	11963	14
Granada	ALPUJARRA / VALLE DE LECRIN	Valle, El	PRADOS Y PASTIZALES	1	0,06	6	2
Granada	ALPUJARRA / VALLE DE LECRIN	Válor	BOSQUE Y RECOLECCION SILVESTRE	1	0,34	0	2
Granada	ALPUJARRA / VALLE DE LECRIN	Válor	FRUTALES DE HUESO (REGADÍO)	5	7,76	21454	31
Granada	ALPUJARRA / VALLE DE LECRIN	Válor	FRUTALES DE PEPITA. (REGADÍO)	1	0,15	2250	1
Granada	ALPUJARRA / VALLE DE LECRIN	Válor	FRUTALES DE SECANO	6	85,57	18494	90
Granada	ALPUJARRA / VALLE DE LECRIN	Válor	HORTICOLAS AL AIRE LIBRE	1	0,41	2	2
Granada	ALPUJARRA / VALLE DE LECRIN	Válor	OLIVAR	4	4	9298	19
Granada	ALPUJARRA / VALLE DE LECRIN	Válor	PASTOS	1	242,46	485	13
Granada	ALPUJARRA / VALLE DE LECRIN	Válor	PRADOS Y PASTIZALES	3	38,79	3737	28
Granada	ALPUJARRA / VALLE DE LECRIN	Villamena	FRUTALES DE HUESO (REGADÍO)	2	3,34	1675	3
Granada	ALPUJARRA / VALLE DE LECRIN	Villamena	FRUTALES DE SECANO	4	20,19	4144	22
Granada	ALPUJARRA / VALLE DE LECRIN	Villamena	OLIVAR	1	2,06	5905	6
Granada	ALTIPLANICIE NORTE	Castilléjar	BARBECHO Y ABONO VERDE	21	206,22	784	83
Granada	ALTIPLANICIE NORTE	Castilléjar	FRUTALES DE HUESO (REGADÍO)	36	237,41	117403	152
Granada	ALTIPLANICIE NORTE	Castilléjar	FRUTALES DE PEPITA. (REGADÍO)	3	6,87	191437	7
Granada	ALTIPLANICIE NORTE	Castilléjar	FRUTALES DE SECANO	102	1711,46	413381	776
Granada	ALTIPLANICIE NORTE	Castilléjar	HERBÁCEOS DE REGADÍO	9	59,57	472626	74
Granada	ALTIPLANICIE NORTE	Castilléjar	HERBÁCEOS SECANO	28	572,29	1075474	217
Granada	ALTIPLANICIE NORTE	Castilléjar	HORTICOLAS AL AIRE LIBRE	3	54,72	644580	8
Granada	ALTIPLANICIE NORTE	Castilléjar	OLIVAR	49	182,12	295433	182
Granada	ALTIPLANICIE NORTE	Castilléjar	PASTOS	2	25,36	1683	17
Granada	ALTIPLANICIE NORTE	Castilléjar	PRADOS Y PASTIZALES	2	40,38	4039	7
Granada	ALTIPLANICIE NORTE	Castilléjar	VIÑEDO PARA VINIFICACIÓN	2	2,76	11040	7
Granada	ALTIPLANICIE NORTE	Castril	BARBECHO Y ABONO VERDE	31	101,14	832	134
Granada	ALTIPLANICIE NORTE	Castril	BOSQUE Y RECOLECCION SILVESTRE	5	19,85	2692	11
Granada	ALTIPLANICIE NORTE	Castril	FRUTALES DE HUESO (REGADÍO)	23	18,37	28915	46
Granada	ALTIPLANICIE NORTE	Castril	FRUTALES DE PEPITA. (REGADÍO)	2	0,23	3450	2
Granada	ALTIPLANICIE NORTE	Castril	FRUTALES DE SECANO	222	2246,87	501033	1848
Granada	ALTIPLANICIE NORTE	Castril	HERBÁCEOS DE REGADÍO	10	18,89	99976	59
Granada	ALTIPLANICIE NORTE	Castril	HERBÁCEOS SECANO	19	66,71	190132	71
Granada	ALTIPLANICIE NORTE	Castril	HORTICOLAS AL AIRE LIBRE	2	1,63	38300	9
Granada	ALTIPLANICIE NORTE	Castril	HORTICOLAS BAJO PLÁSTICO	1	0,41	20400	3
Granada	ALTIPLANICIE NORTE	Castril	OLIVAR	137	681,61	1112818	1023
Granada	ALTIPLANICIE NORTE	Castril	PASTOS	7	670,24	8667	498
Granada	ALTIPLANICIE NORTE	Castril	PRADOS Y PASTIZALES	14	308,4	37107	30
Granada	ALTIPLANICIE NORTE	Castril	SISTEMAS ADEHESADOS	2	0,3	30	2
Granada	ALTIPLANICIE NORTE	Castril	VIÑEDO PARA VINIFICACIÓN	1	0,04	160	1
Granada	ALTIPLANICIE NORTE	Galera	BARBECHO Y ABONO VERDE	37	635,38	11827	540
Granada	ALTIPLANICIE NORTE	Galera	BOSQUE Y RECOLECCION SILVESTRE	2	0,04	0	2
Granada	ALTIPLANICIE NORTE	Galera	FRUTALES DE HUESO (REGADÍO)	35	89,33	51884	144
Granada	ALTIPLANICIE NORTE	Galera	FRUTALES DE SECANO	88	1598,14	347143	745
Granada	ALTIPLANICIE NORTE	Galera	HERBÁCEOS DE REGADÍO	12	92,17	569369	265
Granada	ALTIPLANICIE NORTE	Galera	HERBÁCEOS SECANO	49	1025,74	2059533	499
Granada	ALTIPLANICIE NORTE	Galera	HORTICOLAS AL AIRE LIBRE	8	57,69	1862985	26
Granada	ALTIPLANICIE NORTE	Galera	OLIVAR	20	28,06	43744	68
Granada	ALTIPLANICIE NORTE	Galera	PASTOS	7	135,55	8524	12
Granada	ALTIPLANICIE NORTE	Galera	PRADOS Y PASTIZALES	6	2,9	285	10
Granada	ALTIPLANICIE NORTE	Galera	UVA DE MESA	1	0,44	1760	2
Granada	ALTIPLANICIE NORTE	Galera	VIÑEDO PARA VINIFICACIÓN	5	7,61	57901	24
Granada	ALTIPLANICIE NORTE	Huésca	AROMAS Y MEDICINALES	1	0,06	72	1
Granada	ALTIPLANICIE NORTE	Huésca	BARBECHO Y ABONO VERDE	67	890,85	11885	294
Granada	ALTIPLANICIE NORTE	Huésca	BOSQUE Y RECOLECCION SILVESTRE	4	2,52	490	7
Granada	ALTIPLANICIE NORTE	Huésca	FRUTALES DE HUESO (REGADÍO)	89	380,32	202555	328
Granada	ALTIPLANICIE NORTE	Huésca	FRUTALES DE PEPITA. (REGADÍO)	2	1,36	20400	2
Granada	ALTIPLANICIE NORTE	Huésca	FRUTALES DE SECANO	182	4343,25	1096163	1257
Granada	ALTIPLANICIE NORTE	Huésca	HERBÁCEOS DE REGADÍO	28	121,92	668570	78
Granada	ALTIPLANICIE NORTE	Huésca	HERBÁCEOS SECANO	62	2005,95	4209904	472
Granada	ALTIPLANICIE NORTE	Huésca	HORTICOLAS AL AIRE LIBRE	12	98,48	2771151	38
Granada	ALTIPLANICIE NORTE	Huésca	HORTICOLAS BAJO PLÁSTICO	1	1,01	54000	2
Granada	ALTIPLANICIE NORTE	Huésca	OLIVAR	59	276,6	484397	225
Granada	ALTIPLANICIE NORTE	Huésca	PASTOS	7	1594,98	18610	55
Granada	ALTIPLANICIE NORTE	Huésca	PRADOS Y PASTIZALES	9	277,84	42710	46
Granada	ALTIPLANICIE NORTE	Huésca	SISTEMAS ADEHESADOS	1	11,51	1151	3
Granada	ALTIPLANICIE NORTE	Huésca	VIÑEDO PARA VINIFICACIÓN	6	11,41	57731	13
Granada	ALTIPLANICIE NORTE	Orce	BARBECHO Y ABONO VERDE	150	3008,11	48098	1100
Granada	ALTIPLANICIE NORTE	Orce	BOSQUE Y RECOLECCION SILVESTRE	1	0,5	0	1

Vegetales y productos vegetales no transformados, incluidas las semillas y demás materiales de reproducción vegetativa

Granada	ALTIPLANICIE NORTE	Orce	FRUTALES DE HUESO (REGADÍO)	29	50,63	45771	82
Granada	ALTIPLANICIE NORTE	Orce	FRUTALES DE SECANO	158	2777,36	582334	1045
Granada	ALTIPLANICIE NORTE	Orce	HERBÁCEOS DE REGADÍO	36	184,19	372182	270
Granada	ALTIPLANICIE NORTE	Orce	HERBÁCEOS SECANO	192	7777,76	12834552	2521
Granada	ALTIPLANICIE NORTE	Orce	HORTICOLAS AL AIRE LIBRE	10	58,43	955350	47
Granada	ALTIPLANICIE NORTE	Orce	OLIVAR	23	122,98	264727	93
Granada	ALTIPLANICIE NORTE	Orce	PASTOS	23	2258,86	141690	450
Granada	ALTIPLANICIE NORTE	Orce	PRADOS Y PASTIZALES	33	694,3	102932	166
Granada	ALTIPLANICIE NORTE	Orce	SISTEMAS ADEHESADOS	3	2,08	209	9
Granada	ALTIPLANICIE NORTE	Orce	VIÑEDO PARA VINIFICACIÓN	2	0,58	880	2
Granada	ALTIPLANICIE NORTE	Puebla de Don Fadrique	AROMAS Y MEDICINALES	8	60,11	637140	34
Granada	ALTIPLANICIE NORTE	Puebla de Don Fadrique	BARBECHO Y ABONO VERDE	133	2338,86	12022	597
Granada	ALTIPLANICIE NORTE	Puebla de Don Fadrique	BOSQUE Y RECOLECCION SILVESTRE	11	688,71	4625175	30
Granada	ALTIPLANICIE NORTE	Puebla de Don Fadrique	FRUTALES DE HUESO (REGADÍO)	64	277,59	170079	164
Granada	ALTIPLANICIE NORTE	Puebla de Don Fadrique	FRUTALES DE PEPITA. (REGADÍO)	1	0,48	7200	1
Granada	ALTIPLANICIE NORTE	Puebla de Don Fadrique	FRUTALES DE SECANO	313	7652,22	1712554	2998
Granada	ALTIPLANICIE NORTE	Puebla de Don Fadrique	HERBÁCEOS DE REGADÍO	21	314,04	632407	97
Granada	ALTIPLANICIE NORTE	Puebla de Don Fadrique	HERBÁCEOS SECANO	166	6535,63	12724247	1562
Granada	ALTIPLANICIE NORTE	Puebla de Don Fadrique	HORTICOLAS AL AIRE LIBRE	13	171,46	4538050	54
Granada	ALTIPLANICIE NORTE	Puebla de Don Fadrique	OLIVAR	9	32,2	49199	20
Granada	ALTIPLANICIE NORTE	Puebla de Don Fadrique	PASTOS	17	808,06	6853	79
Granada	ALTIPLANICIE NORTE	Puebla de Don Fadrique	PRADOS Y PASTIZALES	27	866,9	80590	123
Granada	ALTIPLANICIE NORTE	Puebla de Don Fadrique	SISTEMAS ADEHESADOS	10	242,08	24311	21
Granada	ALTIPLANICIE NORTE	Puebla de Don Fadrique	VIÑEDO PARA VINIFICACIÓN	3	4,72	18880	6
Granada	ALTIPLANICIE SUR	Baza	AROMAS Y MEDICINALES	4	582,58	12748797	63
Granada	ALTIPLANICIE SUR	Baza	BARBECHO Y ABONO VERDE	51	900,27	12929	348
Granada	ALTIPLANICIE SUR	Baza	BOSQUE Y RECOLECCION SILVESTRE	1	0	13719000	1
Granada	ALTIPLANICIE SUR	Baza	FRUTALES DE HUESO (REGADÍO)	56	418,1	181214	255
Granada	ALTIPLANICIE SUR	Baza	FRUTALES DE SECANO	202	2359,04	505902	1177
Granada	ALTIPLANICIE SUR	Baza	HERBÁCEOS DE REGADÍO	7	58,88	134966	80
Granada	ALTIPLANICIE SUR	Baza	HERBÁCEOS SECANO	41	646,51	966298	264
Granada	ALTIPLANICIE SUR	Baza	HORTICOLAS AL AIRE LIBRE	2	1,25	15850	3
Granada	ALTIPLANICIE SUR	Baza	OLIVAR	79	314,79	532873	447
Granada	ALTIPLANICIE SUR	Baza	PASTOS	11	833,98	13557	46
Granada	ALTIPLANICIE SUR	Baza	PRADOS Y PASTIZALES	11	107,53	10812	34
Granada	ALTIPLANICIE SUR	Baza	SISTEMAS ADEHESADOS	3	2,15	218	6
Granada	ALTIPLANICIE SUR	Baza	VIÑEDO PARA VINIFICACIÓN	7	12,77	56080	23
Granada	ALTIPLANICIE SUR	Benamaurel	BARBECHO Y ABONO VERDE	15	218,74	0	124
Granada	ALTIPLANICIE SUR	Benamaurel	BOSQUE Y RECOLECCION SILVESTRE	1	93,46	9158900	24
Granada	ALTIPLANICIE SUR	Benamaurel	FRUTALES DE HUESO (REGADÍO)	18	60,43	26248	92
Granada	ALTIPLANICIE SUR	Benamaurel	FRUTALES DE PEPITA. (REGADÍO)	1	1,54	43891	1
Granada	ALTIPLANICIE SUR	Benamaurel	FRUTALES DE SECANO	61	328,6	66417	267
Granada	ALTIPLANICIE SUR	Benamaurel	HERBÁCEOS DE REGADÍO	3	9,87	33285	28
Granada	ALTIPLANICIE SUR	Benamaurel	HERBÁCEOS SECANO	17	418,53	661366	207
Granada	ALTIPLANICIE SUR	Benamaurel	HORTICOLAS AL AIRE LIBRE	2	7,88	0	4
Granada	ALTIPLANICIE SUR	Benamaurel	OLIVAR	41	212,51	343078	242
Granada	ALTIPLANICIE SUR	Benamaurel	PRADOS Y PASTIZALES	3	57,88	5866	27
Granada	ALTIPLANICIE SUR	Benamaurel	SISTEMAS ADEHESADOS	1	2,23	499	12
Granada	ALTIPLANICIE SUR	Caniles	AROMAS Y MEDICINALES	1	129,58	1297500	55
Granada	ALTIPLANICIE SUR	Caniles	BARBECHO Y ABONO VERDE	45	661,31	10006	218
Granada	ALTIPLANICIE SUR	Caniles	BOSQUE Y RECOLECCION SILVESTRE	3	6,82	2959260	5
Granada	ALTIPLANICIE SUR	Caniles	FRUTALES DE HUESO (REGADÍO)	62	309,48	118603	281
Granada	ALTIPLANICIE SUR	Caniles	FRUTALES DE SECANO	238	2653,19	549194	1218
Granada	ALTIPLANICIE SUR	Caniles	HERBÁCEOS DE REGADÍO	9	29,32	81474	28
Granada	ALTIPLANICIE SUR	Caniles	HERBÁCEOS SECANO	44	953,87	1627706	284
Granada	ALTIPLANICIE SUR	Caniles	HORTICOLAS AL AIRE LIBRE	1	0,05	700	1
Granada	ALTIPLANICIE SUR	Caniles	HORTICOLAS BAJO PLÁSTICO	1	8,83	0	1
Granada	ALTIPLANICIE SUR	Caniles	OLIVAR	44	229,05	482992	259
Granada	ALTIPLANICIE SUR	Caniles	PASTOS	18	104,23	784	67
Granada	ALTIPLANICIE SUR	Caniles	PRADOS Y PASTIZALES	8	17,87	1790	26
Granada	ALTIPLANICIE SUR	Caniles	SISTEMAS ADEHESADOS	1	0,14	14	1
Granada	ALTIPLANICIE SUR	Caniles	UVA DE MESA	1	3,45	13800	3
Granada	ALTIPLANICIE SUR	Caniles	VIÑEDO PARA VINIFICACIÓN	4	15,06	60145	20
Granada	ALTIPLANICIE SUR	Cortes de Baza	BARBECHO Y ABONO VERDE	24	46,14	992	48
Granada	ALTIPLANICIE SUR	Cortes de Baza	BOSQUE Y RECOLECCION SILVESTRE	3	1,7	0	6
Granada	ALTIPLANICIE SUR	Cortes de Baza	FRUTALES DE HUESO (REGADÍO)	51	80,44	51007	145
Granada	ALTIPLANICIE SUR	Cortes de Baza	FRUTALES DE PEPITA. (REGADÍO)	1	0,02	300	1
Granada	ALTIPLANICIE SUR	Cortes de Baza	FRUTALES DE SECANO	209	2684,41	592441	1521
Granada	ALTIPLANICIE SUR	Cortes de Baza	HERBÁCEOS DE REGADÍO	4	7,55	75202	31
Granada	ALTIPLANICIE SUR	Cortes de Baza	HERBÁCEOS SECANO	7	19,31	55143	16
Granada	ALTIPLANICIE SUR	Cortes de Baza	HORTICOLAS AL AIRE LIBRE	22	15,75	424000	55
Granada	ALTIPLANICIE SUR	Cortes de Baza	HORTICOLAS BAJO PLÁSTICO	15	8,54	412800	23
Granada	ALTIPLANICIE SUR	Cortes de Baza	OLIVAR	151	1319,46	2125734	850
Granada	ALTIPLANICIE SUR	Cortes de Baza	PASTOS	8	163,45	746	26
Granada	ALTIPLANICIE SUR	Cortes de Baza	PRADOS Y PASTIZALES	1	1,58	158	1
Granada	ALTIPLANICIE SUR	Cortes de Baza	SISTEMAS ADEHESADOS	3	0,34	34	3
Granada	ALTIPLANICIE SUR	Cortes de Baza	VIÑEDO PARA VINIFICACIÓN	3	6,98	27920	4
Granada	ALTIPLANICIE SUR	Cuevas del Campo	BARBECHO Y ABONO VERDE	5	1,32	14	5
Granada	ALTIPLANICIE SUR	Cuevas del Campo	FRUTALES DE HUESO (REGADÍO)	10	15,08	5253	19
Granada	ALTIPLANICIE SUR	Cuevas del Campo	FRUTALES DE SECANO	54	331,56	70912	312
Granada	ALTIPLANICIE SUR	Cuevas del Campo	HERBÁCEOS DE REGADÍO	1	0,44	462	2
Granada	ALTIPLANICIE SUR	Cuevas del Campo	HERBÁCEOS SECANO	1	2,22	2960	2
Granada	ALTIPLANICIE SUR	Cuevas del Campo	HORTICOLAS AL AIRE LIBRE	7	19,75	81889	44
Granada	ALTIPLANICIE SUR	Cuevas del Campo	OLIVAR	21	68,17	165165	110
Granada	ALTIPLANICIE SUR	Cúllar	AROMAS Y MEDICINALES	1	0,15	1500	1
Granada	ALTIPLANICIE SUR	Cúllar	BARBECHO Y ABONO VERDE	100	1899,71	17022	1027
Granada	ALTIPLANICIE SUR	Cúllar	BOSQUE Y RECOLECCION SILVESTRE	2	2,98	0	2
Granada	ALTIPLANICIE SUR	Cúllar	FRUTALES DE HUESO (REGADÍO)	68	131,15	67659	222
Granada	ALTIPLANICIE SUR	Cúllar	FRUTALES DE PEPITA. (REGADÍO)	5	1,03	16900	8
Granada	ALTIPLANICIE SUR	Cúllar	FRUTALES DE SECANO	415	11416,19	2373397	5341
Granada	ALTIPLANICIE SUR	Cúllar	HERBÁCEOS DE REGADÍO	10	20,63	64432	27
Granada	ALTIPLANICIE SUR	Cúllar	HERBÁCEOS SECANO	100	2554,92	4492067	1175
Granada	ALTIPLANICIE SUR	Cúllar	HORTICOLAS AL AIRE LIBRE	2	2,07	0	5
Granada	ALTIPLANICIE SUR	Cúllar	HORTICOLAS BAJO PLÁSTICO	2	1,95	0	4
Granada	ALTIPLANICIE SUR	Cúllar	OLIVAR	60	331,76	597658	481
Granada	ALTIPLANICIE SUR	Cúllar	PASTOS	22	1788,73	140728	375
Granada	ALTIPLANICIE SUR	Cúllar	PLATANERAS Y SUBTROPICALES	1	0,04	680	1
Granada	ALTIPLANICIE SUR	Cúllar	PRADOS Y PASTIZALES	21	114,86	17577	167
Granada	ALTIPLANICIE SUR	Cúllar	SEMILLAS Y VIVEROS	1	0,04	40	1
Granada	ALTIPLANICIE SUR	Cúllar	SISTEMAS ADEHESADOS	2	1,44	144	3
Granada	ALTIPLANICIE SUR	Cúllar	VIÑEDO PARA VINIFICACIÓN	5	3,65	14760	9
Granada	ALTIPLANICIE SUR	Freiña	BARBECHO Y ABONO VERDE	9	234,7	0	37
Granada	ALTIPLANICIE SUR	Freiña	BOSQUE Y RECOLECCION SILVESTRE	1	0,02	0	1
Granada	ALTIPLANICIE SUR	Freiña	FRUTALES DE HUESO (REGADÍO)	8	102,53	41606	29
Granada	ALTIPLANICIE SUR	Freiña	FRUTALES DE SECANO	49	663,25	137321	351
Granada	ALTIPLANICIE SUR	Freiña	HERBÁCEOS DE REGADÍO	1	18,65	33570	8
Granada	ALTIPLANICIE SUR	Freiña	HERBÁCEOS SECANO	4	140,12	263146	25
Granada	ALTIPLANICIE SUR	Freiña	HORTICOLAS AL AIRE LIBRE	1	4,55	136500	2
Granada	ALTIPLANICIE SUR	Freiña	HORTICOLAS BAJO PLÁSTICO	1	1,07	15600	2
Granada	ALTIPLANICIE SUR	Freiña	OLIVAR	28	284,4	641460	277

Vegetales y productos vegetales no transformados, incluidas las semillas y demás materiales de reproducción vegetativa

Granada	ALTIPLANICIE SUR	Freila	PASTOS	1	50,85	3396	55
Granada	ALTIPLANICIE SUR	Freila	PRADOS Y PASTIZALES	5	6,68	669	11
Granada	ALTIPLANICIE SUR	Freila	SISTEMAS ADEHESADOS	3	1,93	194	6
Granada	ALTIPLANICIE SUR	Zújar	BARBECHO Y ABONO VERDE	8	22,13	182	20
Granada	ALTIPLANICIE SUR	Zújar	FRUTALES DE HUESO (REGADÍO)	19	44,73	17685	72
Granada	ALTIPLANICIE SUR	Zújar	FRUTALES DE SECANO	95	667,81	142378	736
Granada	ALTIPLANICIE SUR	Zújar	HERBÁCEOS SECANO	2	20,91	35141	10
Granada	ALTIPLANICIE SUR	Zújar	HORTICOLAS AL AIRE LIBRE	1	2,4	0	1
Granada	ALTIPLANICIE SUR	Zújar	OLIVAR	37	142,33	243684	252
Granada	ALTIPLANICIE SUR	Zújar	PASTOS	3	7,81	9	16
Granada	ALTIPLANICIE SUR	Zújar	SISTEMAS ADEHESADOS	1	0,81	81	2
Granada	ALTIPLANICIE SUR	Zújar	VIÑEDO PARA VINIFICACIÓN	1	1,92	7297	1
Granada	COSTA DE GRANADA	Albuñol	AROMAS Y MEDICINALES	1	0,22	13200	1
Granada	COSTA DE GRANADA	Albuñol	BARBECHO Y ABONO VERDE	4	6,37	110	14
Granada	COSTA DE GRANADA	Albuñol	BOSQUE Y RECOLECCION SILVESTRE	2	0,92	0	14
Granada	COSTA DE GRANADA	Albuñol	CÍTRICOS	3	0,23	7607	3
Granada	COSTA DE GRANADA	Albuñol	FRUTALES DE HUESO (REGADÍO)	1	2,22	444	1
Granada	COSTA DE GRANADA	Albuñol	FRUTALES DE PEPITA. (REGADÍO)	6	3,11	6590	10
Granada	COSTA DE GRANADA	Albuñol	FRUTALES DE SECANO	61	403,22	108993	815
Granada	COSTA DE GRANADA	Albuñol	HORTICOLAS AL AIRE LIBRE	9	5,37	334801	42
Granada	COSTA DE GRANADA	Albuñol	HORTICOLAS BAJO PLÁSTICO	46	46,46	2875974	176
Granada	COSTA DE GRANADA	Albuñol	OLIVAR	3	2,2	6676	6
Granada	COSTA DE GRANADA	Albuñol	PASTOS	8	20,36	980	32
Granada	COSTA DE GRANADA	Albuñol	PLATANERAS Y SUBTROPICALES	11	7,24	149185	31
Granada	COSTA DE GRANADA	Albuñol	PRADOS Y PASTIZALES	16	20,82	1336	82
Granada	COSTA DE GRANADA	Albuñol	SISTEMAS ADEHESADOS	1	1,17	117	4
Granada	COSTA DE GRANADA	Albuñol	UVA DE MESA	1	0,06	249	2
Granada	COSTA DE GRANADA	Almuñécar	AROMAS Y MEDICINALES	1	0,02	1400	2
Granada	COSTA DE GRANADA	Almuñécar	BARBECHO Y ABONO VERDE	1	0,17	1	1
Granada	COSTA DE GRANADA	Almuñécar	BOSQUE Y RECOLECCION SILVESTRE	1	0,01	0	1
Granada	COSTA DE GRANADA	Almuñécar	CÍTRICOS	3	0,19	5800	8
Granada	COSTA DE GRANADA	Almuñécar	FRUTALES DE PEPITA. (REGADÍO)	2	0,11	1650	2
Granada	COSTA DE GRANADA	Almuñécar	FRUTALES DE SECANO	3	1,13	2202	8
Granada	COSTA DE GRANADA	Almuñécar	OLIVAR	2	0,18	270	5
Granada	COSTA DE GRANADA	Almuñécar	PLATANERAS Y SUBTROPICALES	39	261,83	4278845	266
Granada	COSTA DE GRANADA	Almuñécar	PRADOS Y PASTIZALES	2	38,15	3528	18
Granada	COSTA DE GRANADA	Almuñécar	SISTEMAS ADEHESADOS	1	0,23	23	1
Granada	COSTA DE GRANADA	Guajares, Los	BOSQUE Y RECOLECCION SILVESTRE	2	0,09	0	2
Granada	COSTA DE GRANADA	Guajares, Los	CÍTRICOS	1	1,37	39400	5
Granada	COSTA DE GRANADA	Guajares, Los	FRUTALES DE HUESO (REGADÍO)	1	0,15	1500	1
Granada	COSTA DE GRANADA	Guajares, Los	FRUTALES DE PEPITA. (REGADÍO)	1	0,09	20	2
Granada	COSTA DE GRANADA	Guajares, Los	FRUTALES DE SECANO	4	7,33	1437	7
Granada	COSTA DE GRANADA	Guajares, Los	HORTICOLAS AL AIRE LIBRE	1	0,05	1000	1
Granada	COSTA DE GRANADA	Guajares, Los	HORTICOLAS BAJO PLÁSTICO	1	0,32	0	6
Granada	COSTA DE GRANADA	Guajares, Los	OLIVAR	4	8,99	13545	31
Granada	COSTA DE GRANADA	Guajares, Los	PLATANERAS Y SUBTROPICALES	23	56,52	1097821	156
Granada	COSTA DE GRANADA	Guajares, Los	VIÑEDO PARA VINIFICACIÓN	1	2,67	10434	16
Granada	COSTA DE GRANADA	Gualchos	BARBECHO Y ABONO VERDE	1	0,15	4	2
Granada	COSTA DE GRANADA	Gualchos	FRUTALES DE HUESO (REGADÍO)	1	0,06	900	1
Granada	COSTA DE GRANADA	Gualchos	FRUTALES DE SECANO	3	3,55	713	4
Granada	COSTA DE GRANADA	Gualchos	HERBÁCEOS DE REGADÍO	1	0,24	183	1
Granada	COSTA DE GRANADA	Gualchos	HORTICOLAS BAJO PLÁSTICO	23	10,6	791169	43
Granada	COSTA DE GRANADA	Gualchos	OLIVAR	3	9,55	26853	20
Granada	COSTA DE GRANADA	Gualchos	PASTOS	1	0,17	12	1
Granada	COSTA DE GRANADA	Gualchos	PRADOS Y PASTIZALES	1	0,52	52	1
Granada	COSTA DE GRANADA	Gualchos	UVA DE MESA	1	0,11	440	1
Granada	COSTA DE GRANADA	Gualchos	VIÑEDO PARA VINIFICACIÓN	1	0,12	480	1
Granada	COSTA DE GRANADA	Itrabo	BARBECHO Y ABONO VERDE	1	1,78	4	3
Granada	COSTA DE GRANADA	Itrabo	CÍTRICOS	3	0,67	22960	7
Granada	COSTA DE GRANADA	Itrabo	FRUTALES DE HUESO (REGADÍO)	1	0,01	258	1
Granada	COSTA DE GRANADA	Itrabo	FRUTALES DE PEPITA. (REGADÍO)	1	0,12	3192	1
Granada	COSTA DE GRANADA	Itrabo	FRUTALES DE SECANO	5	3,92	3089	18
Granada	COSTA DE GRANADA	Itrabo	OLIVAR	1	0,06	209	1
Granada	COSTA DE GRANADA	Itrabo	PLATANERAS Y SUBTROPICALES	14	46	977733	120
Granada	COSTA DE GRANADA	Itrabo	PRADOS Y PASTIZALES	1	2,04	131	8
Granada	COSTA DE GRANADA	Jete	BARBECHO Y ABONO VERDE	1	0,29	1	1
Granada	COSTA DE GRANADA	Jete	OLIVAR	2	1,05	2895	3
Granada	COSTA DE GRANADA	Jete	PASTOS	1	0,72	0	1
Granada	COSTA DE GRANADA	Jete	PLATANERAS Y SUBTROPICALES	10	45,02	1055087	96
Granada	COSTA DE GRANADA	Lentegi	BOSQUE Y RECOLECCION SILVESTRE	1	0,04	0	1
Granada	COSTA DE GRANADA	Lentegi	OLIVAR	1	5,34	8025	10
Granada	COSTA DE GRANADA	Lentegi	PLATANERAS Y SUBTROPICALES	3	1,75	27150	15
Granada	COSTA DE GRANADA	Lújar	AROMAS Y MEDICINALES	1	0,11	6600	1
Granada	COSTA DE GRANADA	Lújar	BARBECHO Y ABONO VERDE	2	0,2	3	2
Granada	COSTA DE GRANADA	Lújar	FRUTALES DE HUESO (REGADÍO)	2	0,87	19353	3
Granada	COSTA DE GRANADA	Lújar	FRUTALES DE SECANO	3	5,6	1887	10
Granada	COSTA DE GRANADA	Lújar	HORTICOLAS AL AIRE LIBRE	3	1,33	103419	6
Granada	COSTA DE GRANADA	Lújar	HORTICOLAS BAJO PLÁSTICO	26	29,26	2484980	74
Granada	COSTA DE GRANADA	Lújar	OLIVAR	3	1,53	2811	7
Granada	COSTA DE GRANADA	Lújar	PASTOS	3	3,38	21	16
Granada	COSTA DE GRANADA	Lújar	PLATANERAS Y SUBTROPICALES	6	3,91	58563	11
Granada	COSTA DE GRANADA	Lújar	PRADOS Y PASTIZALES	1	0,5	50	2
Granada	COSTA DE GRANADA	Lújar	VIÑEDO PARA VINIFICACIÓN	1	0,21	1659	2
Granada	COSTA DE GRANADA	Molvizar	BARBECHO Y ABONO VERDE	1	0,06	0	1
Granada	COSTA DE GRANADA	Molvizar	HORTICOLAS AL AIRE LIBRE	1	0,1	2000	1
Granada	COSTA DE GRANADA	Molvizar	HORTICOLAS BAJO PLÁSTICO	1	0,83	49800	3
Granada	COSTA DE GRANADA	Molvizar	OLIVAR	2	0,51	795	2
Granada	COSTA DE GRANADA	Molvizar	PLATANERAS Y SUBTROPICALES	6	3,47	52752	9
Granada	COSTA DE GRANADA	Motril	AROMAS Y MEDICINALES	4	0	20581	4
Granada	COSTA DE GRANADA	Motril	BARBECHO Y ABONO VERDE	16	55,3	111	83
Granada	COSTA DE GRANADA	Motril	BOSQUE Y RECOLECCION SILVESTRE	9	3,47	0	19
Granada	COSTA DE GRANADA	Motril	CÍTRICOS	8	3,48	105907	17
Granada	COSTA DE GRANADA	Motril	FRUTALES DE HUESO (REGADÍO)	5	1,95	36231	8
Granada	COSTA DE GRANADA	Motril	FRUTALES DE PEPITA. (REGADÍO)	5	8,58	132617	17
Granada	COSTA DE GRANADA	Motril	FRUTALES DE SECANO	2	1,33	2000	2
Granada	COSTA DE GRANADA	Motril	HERBÁCEOS DE REGADÍO	2	0,39	1906	4
Granada	COSTA DE GRANADA	Motril	HORTICOLAS AL AIRE LIBRE	23	53,08	2733727	123
Granada	COSTA DE GRANADA	Motril	HORTICOLAS BAJO PLÁSTICO	122	145,96	7802875	265
Granada	COSTA DE GRANADA	Motril	OLIVAR	3	9,2	18448	8
Granada	COSTA DE GRANADA	Motril	PASTOS	4	1,69	16	7
Granada	COSTA DE GRANADA	Motril	PLATANERAS Y SUBTROPICALES	93	517,71	10124308	468
Granada	COSTA DE GRANADA	Motril	PRADOS Y PASTIZALES	6	26,99	1340	30
Granada	COSTA DE GRANADA	Motril	SEMILLAS Y VIVEROS	5	2,62	11930	8
Granada	COSTA DE GRANADA	Motril	SISTEMAS ADEHESADOS	4	0,74	75	8
Granada	COSTA DE GRANADA	Motril	VIÑEDO PARA VINIFICACIÓN	1	0,02	77	1
Granada	COSTA DE GRANADA	Otívar	FRUTALES DE PEPITA. (REGADÍO)	1	0,28	4200	1
Granada	COSTA DE GRANADA	Otívar	OLIVAR	2	5,27	8235	11
Granada	COSTA DE GRANADA	Otívar	PLATANERAS Y SUBTROPICALES	5	20,27	338850	34
Granada	COSTA DE GRANADA	Otívar	SISTEMAS ADEHESADOS	1	1,52	152	1
Granada	COSTA DE GRANADA	Polopos	FRUTALES DE PEPITA. (REGADÍO)	2	2,97	52021	5

Vegetales y productos vegetales no transformados, incluidas las semillas y demás materiales de reproducción vegetativa

Granada	COSTA DE GRANADA	Polopos	FRUTALES DE SECANO	8	34,12	8149	87
Granada	COSTA DE GRANADA	Polopos	HORTICOLAS AL AIRE LIBRE	2	8,99	57600	14
Granada	COSTA DE GRANADA	Polopos	HORTICOLAS BAJO PLÁSTICO	9	9,9	570760	34
Granada	COSTA DE GRANADA	Polopos	PLATANERAS Y SUBTROPICALES	3	5,36	85544	19
Granada	COSTA DE GRANADA	Rubite	BARBECHO Y ABONO VERDE	2	1,19	4	2
Granada	COSTA DE GRANADA	Rubite	BOSQUE Y RECOLECCION SILVESTRE	2	0,61	0	6
Granada	COSTA DE GRANADA	Rubite	FRUTALES DE PEPITA. (REGADÍO)	1	0,08	120	1
Granada	COSTA DE GRANADA	Rubite	FRUTALES DE SECANO	8	50,87	20233	92
Granada	COSTA DE GRANADA	Rubite	HORTICOLAS AL AIRE LIBRE	6	3,41	302598	22
Granada	COSTA DE GRANADA	Rubite	HORTICOLAS BAJO PLÁSTICO	28	26,03	1465924	79
Granada	COSTA DE GRANADA	Rubite	OLIVAR	1	2,45	6985	3
Granada	COSTA DE GRANADA	Rubite	PASTOS	1	0,29	1	1
Granada	COSTA DE GRANADA	Rubite	PLATANERAS Y SUBTROPICALES	3	0,51	8686	4
Granada	COSTA DE GRANADA	Rubite	PRADOS Y PASTIZALES	1	0,09	9	1
Granada	COSTA DE GRANADA	Salobreña	AROMAS Y MEDICINALES	2	0,01	20762	2
Granada	COSTA DE GRANADA	Salobreña	BARBECHO Y ABONO VERDE	4	13,91	12	27
Granada	COSTA DE GRANADA	Salobreña	BOSQUE Y RECOLECCION SILVESTRE	2	0,28	49	2
Granada	COSTA DE GRANADA	Salobreña	CÍTRICOS	4	0,24	10399	10
Granada	COSTA DE GRANADA	Salobreña	FRUTALES DE HUESO (REGADÍO)	4	1,41	33524	12
Granada	COSTA DE GRANADA	Salobreña	FRUTALES DE PEPITA. (REGADÍO)	4	1,73	33391	15
Granada	COSTA DE GRANADA	Salobreña	FRUTALES DE SECANO	2	0,11	824	3
Granada	COSTA DE GRANADA	Salobreña	HERBÁCEOS DE REGADÍO	1	0,61	1524	4
Granada	COSTA DE GRANADA	Salobreña	HORTICOLAS AL AIRE LIBRE	3	10,94	178276	14
Granada	COSTA DE GRANADA	Salobreña	HORTICOLAS BAJO PLÁSTICO	4	5,29	272558	7
Granada	COSTA DE GRANADA	Salobreña	PLATANERAS Y SUBTROPICALES	24	83,73	1903881	140
Granada	COSTA DE GRANADA	Salobreña	VIÑEDO PARA VINIFICACIÓN	1	0,08	305	1
Granada	COSTA DE GRANADA	Sorvilán	BARBECHO Y ABONO VERDE	1	3,44	8	3
Granada	COSTA DE GRANADA	Sorvilán	FRUTALES DE PEPITA. (REGADÍO)	6	4,34	21779	11
Granada	COSTA DE GRANADA	Sorvilán	FRUTALES DE SECANO	29	193,1	43423	309
Granada	COSTA DE GRANADA	Sorvilán	HORTICOLAS AL AIRE LIBRE	1	0,05	3000	1
Granada	COSTA DE GRANADA	Sorvilán	HORTICOLAS BAJO PLÁSTICO	1	0,18	10800	3
Granada	COSTA DE GRANADA	Sorvilán	OLIVAR	5	3,23	7485	13
Granada	COSTA DE GRANADA	Sorvilán	PASTOS	1	1,72	0	5
Granada	COSTA DE GRANADA	Sorvilán	PLATANERAS Y SUBTROPICALES	2	0,41	32150	2
Granada	COSTA DE GRANADA	Sorvilán	PRADOS Y PASTIZALES	2	7,94	983	10
Granada	COSTA DE GRANADA	Sorvilán	UVA DE MESA	1	0,57	2171	5
Granada	COSTA DE GRANADA	Sorvilán	VIÑEDO PARA VINIFICACIÓN	7	9,28	54565	23
Granada	COSTA DE GRANADA	Vélez de Benaudalla	AROMAS Y MEDICINALES	1	0,03	762	1
Granada	COSTA DE GRANADA	Vélez de Benaudalla	BARBECHO Y ABONO VERDE	2	3,79	1	8
Granada	COSTA DE GRANADA	Vélez de Benaudalla	BOSQUE Y RECOLECCION SILVESTRE	1	0,01	49	1
Granada	COSTA DE GRANADA	Vélez de Benaudalla	CÍTRICOS	5	3,44	108146	8
Granada	COSTA DE GRANADA	Vélez de Benaudalla	FRUTALES DE HUESO (REGADÍO)	3	0,39	10907	4
Granada	COSTA DE GRANADA	Vélez de Benaudalla	FRUTALES DE PEPITA. (REGADÍO)	2	1,06	19073	3
Granada	COSTA DE GRANADA	Vélez de Benaudalla	FRUTALES DE SECANO	3	49,22	9903	46
Granada	COSTA DE GRANADA	Vélez de Benaudalla	HORTICOLAS AL AIRE LIBRE	3	1,26	30069	8
Granada	COSTA DE GRANADA	Vélez de Benaudalla	HORTICOLAS BAJO PLÁSTICO	1	0,66	37434	3
Granada	COSTA DE GRANADA	Vélez de Benaudalla	OLIVAR	7	14,23	51321	38
Granada	COSTA DE GRANADA	Vélez de Benaudalla	PASTOS	1	1,15	0	3
Granada	COSTA DE GRANADA	Vélez de Benaudalla	PLATANERAS Y SUBTROPICALES	12	36,96	753938	79
Granada	HOYA-ALTIPLANICIE DE GUADIX	Albuñán	BARBECHO Y ABONO VERDE	2	1,99	88	3
Granada	HOYA-ALTIPLANICIE DE GUADIX	Albuñán	FRUTALES DE HUESO (REGADÍO)	7	29,37	12893	22
Granada	HOYA-ALTIPLANICIE DE GUADIX	Albuñán	FRUTALES DE SECANO	3	3,57	687	6
Granada	HOYA-ALTIPLANICIE DE GUADIX	Albuñán	HERBÁCEOS DE REGADÍO	2	8,46	21572	10
Granada	HOYA-ALTIPLANICIE DE GUADIX	Albuñán	OLIVAR	6	4,63	10610	9
Granada	HOYA-ALTIPLANICIE DE GUADIX	Albuñán	SEMILLAS Y VIVEROS	1	0	6378	4
Granada	HOYA-ALTIPLANICIE DE GUADIX	Aldeire	BARBECHO Y ABONO VERDE	12	86,99	2994	133
Granada	HOYA-ALTIPLANICIE DE GUADIX	Aldeire	FRUTALES DE HUESO (REGADÍO)	28	164,86	73404	475
Granada	HOYA-ALTIPLANICIE DE GUADIX	Aldeire	FRUTALES DE SECANO	31	217,36	50108	281
Granada	HOYA-ALTIPLANICIE DE GUADIX	Aldeire	HERBÁCEOS DE REGADÍO	11	56,99	107616	77
Granada	HOYA-ALTIPLANICIE DE GUADIX	Aldeire	HERBÁCEOS SECANO	9	63,54	151901	61
Granada	HOYA-ALTIPLANICIE DE GUADIX	Aldeire	OLIVAR	3	0,61	1159	3
Granada	HOYA-ALTIPLANICIE DE GUADIX	Aldeire	VIÑEDO PARA VINIFICACIÓN	2	24,71	120333	6
Granada	HOYA-ALTIPLANICIE DE GUADIX	Alicún de Ortega	BARBECHO Y ABONO VERDE	1	19,97	41	5
Granada	HOYA-ALTIPLANICIE DE GUADIX	Alicún de Ortega	HERBÁCEOS DE REGADÍO	1	2,23	2331	1
Granada	HOYA-ALTIPLANICIE DE GUADIX	Alicún de Ortega	OLIVAR	2	140,73	353387	26
Granada	HOYA-ALTIPLANICIE DE GUADIX	Alicún de Ortega	PASTOS	1	62,71	128	7
Granada	HOYA-ALTIPLANICIE DE GUADIX	Alquife	BARBECHO Y ABONO VERDE	2	70,57	21	43
Granada	HOYA-ALTIPLANICIE DE GUADIX	Alquife	FRUTALES DE HUESO (REGADÍO)	7	6,33	6662	29
Granada	HOYA-ALTIPLANICIE DE GUADIX	Alquife	FRUTALES DE SECANO	3	5,83	5411	36
Granada	HOYA-ALTIPLANICIE DE GUADIX	Alquife	HERBÁCEOS DE REGADÍO	1	2,47	2613	11
Granada	HOYA-ALTIPLANICIE DE GUADIX	Alquife	HERBÁCEOS SECANO	1	6,9	23960	25
Granada	HOYA-ALTIPLANICIE DE GUADIX	Alquife	OLIVAR	1	0,49	1398	2
Granada	HOYA-ALTIPLANICIE DE GUADIX	Alquife	PASTOS	1	112,05	242	81
Granada	HOYA-ALTIPLANICIE DE GUADIX	Beas de Guadix	BARBECHO Y ABONO VERDE	1	17,39	1148	6
Granada	HOYA-ALTIPLANICIE DE GUADIX	Beas de Guadix	FRUTALES DE HUESO (REGADÍO)	3	16,11	8070	17
Granada	HOYA-ALTIPLANICIE DE GUADIX	Beas de Guadix	FRUTALES DE SECANO	5	8,2	1617	7
Granada	HOYA-ALTIPLANICIE DE GUADIX	Beas de Guadix	HERBÁCEOS DE REGADÍO	1	1,62	1696	3
Granada	HOYA-ALTIPLANICIE DE GUADIX	Beas de Guadix	HERBÁCEOS SECANO	2	16,85	21524	7
Granada	HOYA-ALTIPLANICIE DE GUADIX	Beas de Guadix	OLIVAR	2	1,49	2235	6
Granada	HOYA-ALTIPLANICIE DE GUADIX	Benalúa	BARBECHO Y ABONO VERDE	4	4,14	1	7
Granada	HOYA-ALTIPLANICIE DE GUADIX	Benalúa	BOSQUE Y RECOLECCION SILVESTRE	1	0,21	0	2
Granada	HOYA-ALTIPLANICIE DE GUADIX	Benalúa	FRUTALES DE HUESO (REGADÍO)	47	87	1161649	137
Granada	HOYA-ALTIPLANICIE DE GUADIX	Benalúa	FRUTALES DE SECANO	3	5,04	1570	7
Granada	HOYA-ALTIPLANICIE DE GUADIX	Benalúa	HORTICOLAS AL AIRE LIBRE	1	3,12	141000	6
Granada	HOYA-ALTIPLANICIE DE GUADIX	Benalúa	HORTICOLAS BAJO PLÁSTICO	3	6,45	288252	12
Granada	HOYA-ALTIPLANICIE DE GUADIX	Benalúa	OLIVAR	10	2,8	5981	28
Granada	HOYA-ALTIPLANICIE DE GUADIX	Calahorra, La	BARBECHO Y ABONO VERDE	28	177,92	11195	110
Granada	HOYA-ALTIPLANICIE DE GUADIX	Calahorra, La	FRUTALES DE HUESO (REGADÍO)	14	306,49	111126	92
Granada	HOYA-ALTIPLANICIE DE GUADIX	Calahorra, La	FRUTALES DE SECANO	41	352,74	67966	102
Granada	HOYA-ALTIPLANICIE DE GUADIX	Calahorra, La	HERBÁCEOS DE REGADÍO	17	165,07	473805	87
Granada	HOYA-ALTIPLANICIE DE GUADIX	Calahorra, La	HERBÁCEOS SECANO	19	346,64	888828	84
Granada	HOYA-ALTIPLANICIE DE GUADIX	Calahorra, La	OLIVAR	5	8,04	20439	8
Granada	HOYA-ALTIPLANICIE DE GUADIX	Calahorra, La	PASTOS	2	0,35	25	2
Granada	HOYA-ALTIPLANICIE DE GUADIX	Calahorra, La	PRADOS Y PASTIZALES	1	0,28	28	1
Granada	HOYA-ALTIPLANICIE DE GUADIX	Cogollos de Guadix	AROMAS Y MEDICINALES	1	6,24	237122	2
Granada	HOYA-ALTIPLANICIE DE GUADIX	Cogollos de Guadix	FRUTALES DE HUESO (REGADÍO)	13	46,75	14287	50
Granada	HOYA-ALTIPLANICIE DE GUADIX	Cogollos de Guadix	FRUTALES DE SECANO	9	33,59	6598	27
Granada	HOYA-ALTIPLANICIE DE GUADIX	Cogollos de Guadix	HERBÁCEOS DE REGADÍO	2	3,1	3539	8
Granada	HOYA-ALTIPLANICIE DE GUADIX	Cogollos de Guadix	HERBÁCEOS SECANO	1	3,02	4236	4
Granada	HOYA-ALTIPLANICIE DE GUADIX	Cogollos de Guadix	OLIVAR	4	14,33	23475	19
Granada	HOYA-ALTIPLANICIE DE GUADIX	Cogollos de Guadix	PASTOS	1	2,06	0	2
Granada	HOYA-ALTIPLANICIE DE GUADIX	Cogollos de Guadix	VIÑEDO PARA VINIFICACIÓN	1	2,05	8200	1
Granada	HOYA-ALTIPLANICIE DE GUADIX	Cortes y Graena	AROMAS Y MEDICINALES	1	15,31	153200	14
Granada	HOYA-ALTIPLANICIE DE GUADIX	Cortes y Graena	BARBECHO Y ABONO VERDE	4	13,78	14	12
Granada	HOYA-ALTIPLANICIE DE GUADIX	Cortes y Graena	BOSQUE Y RECOLECCION SILVESTRE	1	0,71	2130	3
Granada	HOYA-ALTIPLANICIE DE GUADIX	Cortes y Graena	FRUTALES DE HUESO (REGADÍO)	5	8,21	2977	24
Granada	HOYA-ALTIPLANICIE DE GUADIX	Cortes y Graena	FRUTALES DE SECANO	9	10,33	2232	24
Granada	HOYA-ALTIPLANICIE DE GUADIX	Cortes y Graena	HERBÁCEOS SECANO	2	8,98	75700	6
Granada	HOYA-ALTIPLANICIE DE GUADIX	Cortes y Graena	OLIVAR	5	6,89	12436	28
Granada	HOYA-ALTIPLANICIE DE GUADIX	Cortes y Graena	PASTOS	1	0,05	1	1

Vegetales y productos vegetales no transformados, incluidas las semillas y demás materiales de reproducción vegetativa

Granada	HOYA-ALTIPLANICIE DE GUADIX	Cortes y Graena	PRADOS Y PASTIZALES	1	0,31	31	1
Granada	HOYA-ALTIPLANICIE DE GUADIX	Cortes y Graena	VIÑEDO PARA VINIFICACIÓN	3	7,79	61727	6
Granada	HOYA-ALTIPLANICIE DE GUADIX	Darro	AROMAS Y MEDICINALES	1	1,6	19200	5
Granada	HOYA-ALTIPLANICIE DE GUADIX	Darro	BARBECHO Y ABONO VERDE	7	70,69	1037	31
Granada	HOYA-ALTIPLANICIE DE GUADIX	Darro	FRUTALES DE HUESO (REGADÍO)	3	1,97	758	4
Granada	HOYA-ALTIPLANICIE DE GUADIX	Darro	FRUTALES DE SECANO	14	118,72	23500	51
Granada	HOYA-ALTIPLANICIE DE GUADIX	Darro	HERBÁCEOS SECANO	5	120,28	289504	22
Granada	HOYA-ALTIPLANICIE DE GUADIX	Darro	HORTICOLAS AL AIRE LIBRE	1	0,43	3000	2
Granada	HOYA-ALTIPLANICIE DE GUADIX	Darro	HORTICOLAS BAJO PLÁSTICO	1	24,73	1524194	12
Granada	HOYA-ALTIPLANICIE DE GUADIX	Darro	OLIVAR	6	72,7	109650	36
Granada	HOYA-ALTIPLANICIE DE GUADIX	Darro	PASTOS	1	34,32	2261	9
Granada	HOYA-ALTIPLANICIE DE GUADIX	Darro	PRADOS Y PASTIZALES	1	0,31	31	1
Granada	HOYA-ALTIPLANICIE DE GUADIX	Darro	VIÑEDO PARA VINIFICACIÓN	1	0,06	240	1
Granada	HOYA-ALTIPLANICIE DE GUADIX	Dehesas de Guadix	BARBECHO Y ABONO VERDE	4	76,01	996	27
Granada	HOYA-ALTIPLANICIE DE GUADIX	Dehesas de Guadix	FRUTALES DE HUESO (REGADÍO)	2	47,39	657300	29
Granada	HOYA-ALTIPLANICIE DE GUADIX	Dehesas de Guadix	FRUTALES DE SECANO	3	12,93	2586	6
Granada	HOYA-ALTIPLANICIE DE GUADIX	Dehesas de Guadix	HERBÁCEOS SECANO	3	138,35	231908	22
Granada	HOYA-ALTIPLANICIE DE GUADIX	Dehesas de Guadix	OLIVAR	6	165,91	389470	53
Granada	HOYA-ALTIPLANICIE DE GUADIX	Diezma	BARBECHO Y ABONO VERDE	4	6,96	232	14
Granada	HOYA-ALTIPLANICIE DE GUADIX	Diezma	FRUTALES DE HUESO (REGADÍO)	1	2,4	688	4
Granada	HOYA-ALTIPLANICIE DE GUADIX	Diezma	FRUTALES DE SECANO	7	35,26	7146	46
Granada	HOYA-ALTIPLANICIE DE GUADIX	Diezma	HERBÁCEOS DE REGADÍO	2	1,2	1800	3
Granada	HOYA-ALTIPLANICIE DE GUADIX	Diezma	HERBÁCEOS SECANO	1	29,6	53944	6
Granada	HOYA-ALTIPLANICIE DE GUADIX	Diezma	HORTICOLAS AL AIRE LIBRE	1	0,2	0	1
Granada	HOYA-ALTIPLANICIE DE GUADIX	Diezma	OLIVAR	6	21,89	33756	12
Granada	HOYA-ALTIPLANICIE DE GUADIX	Diezma	PRADOS Y PASTIZALES	2	12,23	1224	11
Granada	HOYA-ALTIPLANICIE DE GUADIX	Dólar	BARBECHO Y ABONO VERDE	28	163,3	11129	118
Granada	HOYA-ALTIPLANICIE DE GUADIX	Dólar	BOSQUE Y RECOLECCION SILVESTRE	1	0,02	0	1
Granada	HOYA-ALTIPLANICIE DE GUADIX	Dólar	FRUTALES DE HUESO (REGADÍO)	59	493,49	158225	414
Granada	HOYA-ALTIPLANICIE DE GUADIX	Dólar	FRUTALES DE PEPITA. (REGADÍO)	1	0,25	3750	1
Granada	HOYA-ALTIPLANICIE DE GUADIX	Dólar	FRUTALES DE SECANO	69	699,77	139442	455
Granada	HOYA-ALTIPLANICIE DE GUADIX	Dólar	HERBÁCEOS DE REGADÍO	21	170,96	415545	99
Granada	HOYA-ALTIPLANICIE DE GUADIX	Dólar	HERBÁCEOS SECANO	17	188,63	604220	77
Granada	HOYA-ALTIPLANICIE DE GUADIX	Dólar	HORTICOLAS AL AIRE LIBRE	1	0,12	0	2
Granada	HOYA-ALTIPLANICIE DE GUADIX	Dólar	HORTICOLAS BAJO PLÁSTICO	1	1,5	153428	1
Granada	HOYA-ALTIPLANICIE DE GUADIX	Dólar	OLIVAR	13	26,66	76158	37
Granada	HOYA-ALTIPLANICIE DE GUADIX	Dólar	PASTOS	3	0,12	11	3
Granada	HOYA-ALTIPLANICIE DE GUADIX	Dólar	PRADOS Y PASTIZALES	3	0,39	34	5
Granada	HOYA-ALTIPLANICIE DE GUADIX	Dólar	VIÑEDO PARA VINIFICACIÓN	3	12,89	51588	17
Granada	HOYA-ALTIPLANICIE DE GUADIX	Ferreira	BARBECHO Y ABONO VERDE	9	101,35	6656	45
Granada	HOYA-ALTIPLANICIE DE GUADIX	Ferreira	FRUTALES DE HUESO (REGADÍO)	28	283,51	102714	578
Granada	HOYA-ALTIPLANICIE DE GUADIX	Ferreira	FRUTALES DE SECANO	39	346,82	68818	289
Granada	HOYA-ALTIPLANICIE DE GUADIX	Ferreira	HERBÁCEOS DE REGADÍO	9	70,28	197144	50
Granada	HOYA-ALTIPLANICIE DE GUADIX	Ferreira	HERBÁCEOS SECANO	14	58,07	83070	32
Granada	HOYA-ALTIPLANICIE DE GUADIX	Ferreira	OLIVAR	3	6,8	17669	4
Granada	HOYA-ALTIPLANICIE DE GUADIX	Ferreira	PASTOS	2	0,28	20	2
Granada	HOYA-ALTIPLANICIE DE GUADIX	Fonelas	BARBECHO Y ABONO VERDE	8	23,15	1156	18
Granada	HOYA-ALTIPLANICIE DE GUADIX	Fonelas	BOSQUE Y RECOLECCION SILVESTRE	1	0,6	3326	1
Granada	HOYA-ALTIPLANICIE DE GUADIX	Fonelas	FRUTALES DE HUESO (REGADÍO)	16	92,63	394479	70
Granada	HOYA-ALTIPLANICIE DE GUADIX	Fonelas	FRUTALES DE PEPITA. (REGADÍO)	3	7,96	24283	6
Granada	HOYA-ALTIPLANICIE DE GUADIX	Fonelas	FRUTALES DE SECANO	8	25,91	14797	22
Granada	HOYA-ALTIPLANICIE DE GUADIX	Fonelas	HERBÁCEOS SECANO	9	199,04	671908	47
Granada	HOYA-ALTIPLANICIE DE GUADIX	Fonelas	HORTICOLAS AL AIRE LIBRE	1	0,01	499	1
Granada	HOYA-ALTIPLANICIE DE GUADIX	Fonelas	OLIVAR	11	178,46	541299	59
Granada	HOYA-ALTIPLANICIE DE GUADIX	Fonelas	PASTOS	3	58,18	2049	6
Granada	HOYA-ALTIPLANICIE DE GUADIX	Fonelas	PRADOS Y PASTIZALES	3	1,43	132	11
Granada	HOYA-ALTIPLANICIE DE GUADIX	Gor	BARBECHO Y ABONO VERDE	15	87,31	4105	62
Granada	HOYA-ALTIPLANICIE DE GUADIX	Gor	BOSQUE Y RECOLECCION SILVESTRE	3	227,14	678750	82
Granada	HOYA-ALTIPLANICIE DE GUADIX	Gor	FRUTALES DE HUESO (REGADÍO)	17	28,39	112663	49
Granada	HOYA-ALTIPLANICIE DE GUADIX	Gor	FRUTALES DE SECANO	176	3422,64	711007	1843
Granada	HOYA-ALTIPLANICIE DE GUADIX	Gor	HERBÁCEOS DE REGADÍO	2	1,81	3007	8
Granada	HOYA-ALTIPLANICIE DE GUADIX	Gor	HERBÁCEOS SECANO	8	97,58	112455	34
Granada	HOYA-ALTIPLANICIE DE GUADIX	Gor	OLIVAR	16	63,57	110198	74
Granada	HOYA-ALTIPLANICIE DE GUADIX	Gor	PASTOS	2	11,11	709	9
Granada	HOYA-ALTIPLANICIE DE GUADIX	Gor	PRADOS Y PASTIZALES	5	9,96	582	10
Granada	HOYA-ALTIPLANICIE DE GUADIX	Gor	VIÑEDO PARA VINIFICACIÓN	3	2,34	9400	6
Granada	HOYA-ALTIPLANICIE DE GUADIX	Gorafe	BARBECHO Y ABONO VERDE	2	21,78	1439	12
Granada	HOYA-ALTIPLANICIE DE GUADIX	Gorafe	BOSQUE Y RECOLECCION SILVESTRE	1	0,01	0	1
Granada	HOYA-ALTIPLANICIE DE GUADIX	Gorafe	FRUTALES DE HUESO (REGADÍO)	3	3,72	1790	10
Granada	HOYA-ALTIPLANICIE DE GUADIX	Gorafe	FRUTALES DE SECANO	18	197,42	38736	79
Granada	HOYA-ALTIPLANICIE DE GUADIX	Gorafe	HERBÁCEOS SECANO	2	21,85	48321	8
Granada	HOYA-ALTIPLANICIE DE GUADIX	Gorafe	OLIVAR	9	17,65	36368	34
Granada	HOYA-ALTIPLANICIE DE GUADIX	Gorafe	PASTOS	1	0,22	0	1
Granada	HOYA-ALTIPLANICIE DE GUADIX	Gorafe	PRADOS Y PASTIZALES	1	0,41	41	2
Granada	HOYA-ALTIPLANICIE DE GUADIX	Guadix	AROMAS Y MEDICINALES	2	99,07	4006382	24
Granada	HOYA-ALTIPLANICIE DE GUADIX	Guadix	BARBECHO Y ABONO VERDE	46	531,18	18240	189
Granada	HOYA-ALTIPLANICIE DE GUADIX	Guadix	BOSQUE Y RECOLECCION SILVESTRE	3	2,59	194	8
Granada	HOYA-ALTIPLANICIE DE GUADIX	Guadix	FRUTALES DE HUESO (REGADÍO)	74	399,81	931270	370
Granada	HOYA-ALTIPLANICIE DE GUADIX	Guadix	FRUTALES DE SECANO	139	3046,92	696479	1048
Granada	HOYA-ALTIPLANICIE DE GUADIX	Guadix	HERBÁCEOS DE REGADÍO	6	34,1	94621	30
Granada	HOYA-ALTIPLANICIE DE GUADIX	Guadix	HERBÁCEOS SECANO	29	772,88	2360733	194
Granada	HOYA-ALTIPLANICIE DE GUADIX	Guadix	HORTICOLAS AL AIRE LIBRE	7	10,06	76342	23
Granada	HOYA-ALTIPLANICIE DE GUADIX	Guadix	HORTICOLAS BAJO PLÁSTICO	1	11,49	11	11
Granada	HOYA-ALTIPLANICIE DE GUADIX	Guadix	OLIVAR	46	412,11	1107735	318
Granada	HOYA-ALTIPLANICIE DE GUADIX	Guadix	PASTOS	3	26,14	14	11
Granada	HOYA-ALTIPLANICIE DE GUADIX	Guadix	PRADOS Y PASTIZALES	9	195,42	16045	40
Granada	HOYA-ALTIPLANICIE DE GUADIX	Guadix	SISTEMAS ADEHESADOS	1	0,18	18	1
Granada	HOYA-ALTIPLANICIE DE GUADIX	Guadix	VIÑEDO PARA VINIFICACIÓN	4	11,05	66708	6
Granada	HOYA-ALTIPLANICIE DE GUADIX	Huélago	BARBECHO Y ABONO VERDE	6	67,09	3540	20
Granada	HOYA-ALTIPLANICIE DE GUADIX	Huélago	BOSQUE Y RECOLECCION SILVESTRE	2	30,18	30200	21
Granada	HOYA-ALTIPLANICIE DE GUADIX	Huélago	FRUTALES DE HUESO (REGADÍO)	3	15,25	6603	14
Granada	HOYA-ALTIPLANICIE DE GUADIX	Huélago	FRUTALES DE SECANO	16	222,64	51293	72
Granada	HOYA-ALTIPLANICIE DE GUADIX	Huélago	HERBÁCEOS DE REGADÍO	1	0,5	999	1
Granada	HOYA-ALTIPLANICIE DE GUADIX	Huélago	HERBÁCEOS SECANO	2	91,9	217528	16
Granada	HOYA-ALTIPLANICIE DE GUADIX	Huélago	OLIVAR	8	51,77	141082	24
Granada	HOYA-ALTIPLANICIE DE GUADIX	Huélago	PASTOS	2	63,4	4169	9
Granada	HOYA-ALTIPLANICIE DE GUADIX	Huélago	PRADOS Y PASTIZALES	3	18,47	388	15
Granada	HOYA-ALTIPLANICIE DE GUADIX	Huélago	VIÑEDO PARA VINIFICACIÓN	2	10,49	71211	5
Granada	HOYA-ALTIPLANICIE DE GUADIX	Huéneja	AROMAS Y MEDICINALES	1	0,7	26602	1
Granada	HOYA-ALTIPLANICIE DE GUADIX	Huéneja	BARBECHO Y ABONO VERDE	15	199,46	9064	121
Granada	HOYA-ALTIPLANICIE DE GUADIX	Huéneja	FRUTALES DE HUESO (REGADÍO)	22	83,19	27588	62
Granada	HOYA-ALTIPLANICIE DE GUADIX	Huéneja	FRUTALES DE PEPITA. (REGADÍO)	1	0,12	1800	1
Granada	HOYA-ALTIPLANICIE DE GUADIX	Huéneja	FRUTALES DE SECANO	44	666,35	182901	418
Granada	HOYA-ALTIPLANICIE DE GUADIX	Huéneja	HERBÁCEOS DE REGADÍO	7	31,43	63800	31
Granada	HOYA-ALTIPLANICIE DE GUADIX	Huéneja	HERBÁCEOS SECANO	14	282,26	487019	88
Granada	HOYA-ALTIPLANICIE DE GUADIX	Huéneja	HORTICOLAS AL AIRE LIBRE	2	43,75	1431219	17
Granada	HOYA-ALTIPLANICIE DE GUADIX	Huéneja	OLIVAR	7	22,07	38959	52
Granada	HOYA-ALTIPLANICIE DE GUADIX	Huéneja	PASTOS	5	105,91	6964	21
Granada	HOYA-ALTIPLANICIE DE GUADIX	Jerez del Marquesado	BARBECHO Y ABONO VERDE	3	4,67	3	9
Granada	HOYA-ALTIPLANICIE DE GUADIX	Jerez del Marquesado	FRUTALES DE HUESO (REGADÍO)	9	20,97	26382	27

Vegetales y productos vegetales no transformados, incluidas las semillas y demás materiales de reproducción vegetativa

Granada	HOYA-ALTIPLANICIE DE GUADIX	Jerez del Marquesado	FRUTALES DE SECANO	2	1,13	16241	3
Granada	HOYA-ALTIPLANICIE DE GUADIX	Jerez del Marquesado	HORTICOLAS AL AIRE LIBRE	3	6,67	81	12
Granada	HOYA-ALTIPLANICIE DE GUADIX	Jerez del Marquesado	HORTICOLAS BAJO PLÁSTICO	1	0,01	10	1
Granada	HOYA-ALTIPLANICIE DE GUADIX	Jerez del Marquesado	OLIVAR	8	13,3	29316	17
Granada	HOYA-ALTIPLANICIE DE GUADIX	Lanteira	BARBECHO Y ABONO VERDE	4	80,88	29	83
Granada	HOYA-ALTIPLANICIE DE GUADIX	Lanteira	FRUTALES DE HUESO (REGADÍO)	12	47	14896	102
Granada	HOYA-ALTIPLANICIE DE GUADIX	Lanteira	FRUTALES DE SECANO	5	2,34	2464	20
Granada	HOYA-ALTIPLANICIE DE GUADIX	Lanteira	HERBÁCEOS DE REGADÍO	2	3,58	23880	7
Granada	HOYA-ALTIPLANICIE DE GUADIX	Lanteira	HERBÁCEOS SECANO	2	5,45	15288	10
Granada	HOYA-ALTIPLANICIE DE GUADIX	Lanteira	OLIVAR	1	0,6	1712	2
Granada	HOYA-ALTIPLANICIE DE GUADIX	Lanteira	PASTOS	2	6,12	13	4
Granada	HOYA-ALTIPLANICIE DE GUADIX	Lanteira	VIÑEDO PARA VINIFICACIÓN	1	2,85	11400	3
Granada	HOYA-ALTIPLANICIE DE GUADIX	Lugros	FRUTALES DE SECANO	1	1,38	263	1
Granada	HOYA-ALTIPLANICIE DE GUADIX	Lugros	HERBÁCEOS DE REGADÍO	1	0,2	210	1
Granada	HOYA-ALTIPLANICIE DE GUADIX	Lugros	OLIVAR	2	28,98	52995	25
Granada	HOYA-ALTIPLANICIE DE GUADIX	Lugros	VIÑEDO PARA VINIFICACIÓN	1	2,56	10240	3
Granada	HOYA-ALTIPLANICIE DE GUADIX	Marchal	BARBECHO Y ABONO VERDE	1	0,14	0	2
Granada	HOYA-ALTIPLANICIE DE GUADIX	Marchal	FRUTALES DE HUESO (REGADÍO)	2	1,79	521	7
Granada	HOYA-ALTIPLANICIE DE GUADIX	Marchal	FRUTALES DE SECANO	2	2,29	443	7
Granada	HOYA-ALTIPLANICIE DE GUADIX	Marchal	HERBÁCEOS DE REGADÍO	1	1,16	22600	2
Granada	HOYA-ALTIPLANICIE DE GUADIX	Marchal	OLIVAR	1	3,52	5295	9
Granada	HOYA-ALTIPLANICIE DE GUADIX	Marchal	PRADOS Y PASTIZALES	1	0,1	10	1
Granada	HOYA-ALTIPLANICIE DE GUADIX	Peza, La	BARBECHO Y ABONO VERDE	6	28,49	87	37
Granada	HOYA-ALTIPLANICIE DE GUADIX	Peza, La	FRUTALES DE HUESO (REGADÍO)	1	0,09	27	1
Granada	HOYA-ALTIPLANICIE DE GUADIX	Peza, La	FRUTALES DE SECANO	16	91,66	17941	81
Granada	HOYA-ALTIPLANICIE DE GUADIX	Peza, La	HERBÁCEOS SECANO	3	19,64	43442	16
Granada	HOYA-ALTIPLANICIE DE GUADIX	Peza, La	HORTICOLAS AL AIRE LIBRE	1	0,71	30575	4
Granada	HOYA-ALTIPLANICIE DE GUADIX	Peza, La	OLIVAR	15	80,82	161245	98
Granada	HOYA-ALTIPLANICIE DE GUADIX	Peza, La	PASTOS	1	1,13	113	3
Granada	HOYA-ALTIPLANICIE DE GUADIX	Peza, La	PRADOS Y PASTIZALES	3	25,8	1158	21
Granada	HOYA-ALTIPLANICIE DE GUADIX	Peza, La	SISTEMAS ADEHESADOS	1	6,01	602	9
Granada	HOYA-ALTIPLANICIE DE GUADIX	Polícar	BARBECHO Y ABONO VERDE	1	0,61	41	1
Granada	HOYA-ALTIPLANICIE DE GUADIX	Polícar	FRUTALES DE HUESO (REGADÍO)	3	13,01	4425	17
Granada	HOYA-ALTIPLANICIE DE GUADIX	Polícar	FRUTALES DE SECANO	1	0,5	96	1
Granada	HOYA-ALTIPLANICIE DE GUADIX	Polícar	OLIVAR	1	0,36	1028	2
Granada	HOYA-ALTIPLANICIE DE GUADIX	Polícar	VIÑEDO PARA VINIFICACIÓN	1	7,01	55458	8
Granada	HOYA-ALTIPLANICIE DE GUADIX	Purullena	BARBECHO Y ABONO VERDE	4	11,64	372	16
Granada	HOYA-ALTIPLANICIE DE GUADIX	Purullena	BOSQUE Y RECOLECCION SILVESTRE	2	6,37	29926	3
Granada	HOYA-ALTIPLANICIE DE GUADIX	Purullena	FRUTALES DE HUESO (REGADÍO)	6	15,98	182285	16
Granada	HOYA-ALTIPLANICIE DE GUADIX	Purullena	FRUTALES DE SECANO	4	32,59	6301	7
Granada	HOYA-ALTIPLANICIE DE GUADIX	Purullena	HERBÁCEOS DE REGADÍO	4	13,86	86430	12
Granada	HOYA-ALTIPLANICIE DE GUADIX	Purullena	HERBÁCEOS SECANO	4	21,96	41914	7
Granada	HOYA-ALTIPLANICIE DE GUADIX	Purullena	HORTICOLAS AL AIRE LIBRE	1	16,34	112500	16
Granada	HOYA-ALTIPLANICIE DE GUADIX	Purullena	HORTICOLAS BAJO PLÁSTICO	1	10,17	536949	5
Granada	HOYA-ALTIPLANICIE DE GUADIX	Purullena	OLIVAR	1	0,03	45	1
Granada	HOYA-ALTIPLANICIE DE GUADIX	Purullena	PRADOS Y PASTIZALES	1	1,59	0	6
Granada	HOYA-ALTIPLANICIE DE GUADIX	Valle del Zalabi	BARBECHO Y ABONO VERDE	11	179,3	11158	132
Granada	HOYA-ALTIPLANICIE DE GUADIX	Valle del Zalabi	BOSQUE Y RECOLECCION SILVESTRE	1	23,48	0	4
Granada	HOYA-ALTIPLANICIE DE GUADIX	Valle del Zalabi	FRUTALES DE HUESO (REGADÍO)	20	24,9	20019	66
Granada	HOYA-ALTIPLANICIE DE GUADIX	Valle del Zalabi	FRUTALES DE SECANO	62	686,3	141169	780
Granada	HOYA-ALTIPLANICIE DE GUADIX	Valle del Zalabi	HERBÁCEOS DE REGADÍO	2	3,64	21775	9
Granada	HOYA-ALTIPLANICIE DE GUADIX	Valle del Zalabi	HERBÁCEOS SECANO	8	247,31	492591	161
Granada	HOYA-ALTIPLANICIE DE GUADIX	Valle del Zalabi	HORTICOLAS AL AIRE LIBRE	1	0,33	0	1
Granada	HOYA-ALTIPLANICIE DE GUADIX	Valle del Zalabi	OLIVAR	8	10,38	21991	30
Granada	HOYA-ALTIPLANICIE DE GUADIX	Valle del Zalabi	PASTOS	1	0,04	4	1
Granada	HOYA-ALTIPLANICIE DE GUADIX	Valle del Zalabi	PRADOS Y PASTIZALES	2	14,98	1504	41
Granada	HOYA-ALTIPLANICIE DE GUADIX	Valle del Zalabi	VIÑEDO PARA VINIFICACIÓN	1	5,61	22440	8
Granada	HOYA-ALTIPLANICIE DE GUADIX	Villanueva de las Torres	BARBECHO Y ABONO VERDE	3	24,63	1463	13
Granada	HOYA-ALTIPLANICIE DE GUADIX	Villanueva de las Torres	BOSQUE Y RECOLECCION SILVESTRE	1	0,78	742	1
Granada	HOYA-ALTIPLANICIE DE GUADIX	Villanueva de las Torres	FRUTALES DE HUESO (REGADÍO)	2	8,52	18651	12
Granada	HOYA-ALTIPLANICIE DE GUADIX	Villanueva de las Torres	FRUTALES DE SECANO	7	119,96	25594	42
Granada	HOYA-ALTIPLANICIE DE GUADIX	Villanueva de las Torres	HERBÁCEOS SECANO	5	200,94	356131	46
Granada	HOYA-ALTIPLANICIE DE GUADIX	Villanueva de las Torres	OLIVAR	7	77,19	233305	56
Granada	HOYA-ALTIPLANICIE DE GUADIX	Villanueva de las Torres	PASTOS	2	1,05	9	6
Granada	MONTES ORIENTALES	Alamedilla	FRUTALES DE SECANO	10	287,9	56831	114
Granada	MONTES ORIENTALES	Alamedilla	HERBÁCEOS DE REGADÍO	1	3,69	24541	3
Granada	MONTES ORIENTALES	Alamedilla	HERBÁCEOS SECANO	2	20,95	115800	17
Granada	MONTES ORIENTALES	Alamedilla	OLIVAR	5	160,29	317119	27
Granada	MONTES ORIENTALES	Benalúa de las Villas	OLIVAR	1	13	19500	11
Granada	MONTES ORIENTALES	Campotéjar	OLIVAR	1	0,07	105	1
Granada	MONTES ORIENTALES	Colomera	OLIVAR	7	111,18	265121	102
Granada	MONTES ORIENTALES	Dehesas Viejas	FRUTALES DE SECANO	2	7,07	2438	4
Granada	MONTES ORIENTALES	Dehesas Viejas	OLIVAR	5	91,98	257905	13
Granada	MONTES ORIENTALES	Deifontes	BARBECHO Y ABONO VERDE	1	0,11	0	1
Granada	MONTES ORIENTALES	Deifontes	HERBÁCEOS DE REGADÍO	1	0,47	9400	2
Granada	MONTES ORIENTALES	Deifontes	HERBÁCEOS SECANO	1	0,16	3200	1
Granada	MONTES ORIENTALES	Deifontes	OLIVAR	4	293,04	550831	32
Granada	MONTES ORIENTALES	Deifontes	PRADOS Y PASTIZALES	1	13,06	1308	10
Granada	MONTES ORIENTALES	Domingo Pérez de Granada	FRUTALES DE SECANO	2	7,19	1368	2
Granada	MONTES ORIENTALES	Domingo Pérez de Granada	OLIVAR	3	59,71	110575	45
Granada	MONTES ORIENTALES	Gobernador	BARBECHO Y ABONO VERDE	1	0,04	1	1
Granada	MONTES ORIENTALES	Gobernador	FRUTALES DE SECANO	7	79,29	21167	43
Granada	MONTES ORIENTALES	Gobernador	HERBÁCEOS SECANO	2	16,59	36270	2
Granada	MONTES ORIENTALES	Gobernador	OLIVAR	3	15,19	42991	6
Granada	MONTES ORIENTALES	Gobernador	PRADOS Y PASTIZALES	1	0,14	14	1
Granada	MONTES ORIENTALES	Guadahortuna	BARBECHO Y ABONO VERDE	5	18,36	213	11
Granada	MONTES ORIENTALES	Guadahortuna	FRUTALES DE HUESO (REGADÍO)	2	7,28	2961	6
Granada	MONTES ORIENTALES	Guadahortuna	FRUTALES DE SECANO	30	235,68	57471	100
Granada	MONTES ORIENTALES	Guadahortuna	HERBÁCEOS SECANO	4	268,46	376174	29
Granada	MONTES ORIENTALES	Guadahortuna	HORTICOLAS AL AIRE LIBRE	2	19,89	95909	7
Granada	MONTES ORIENTALES	Guadahortuna	OLIVAR	25	675,73	1899320	147
Granada	MONTES ORIENTALES	Guadahortuna	PASTOS	2	1,1	4	4
Granada	MONTES ORIENTALES	Guadahortuna	PRADOS Y PASTIZALES	1	0,07	7	1
Granada	MONTES ORIENTALES	Iznalloz	FRUTALES DE HUESO (REGADÍO)	1	4,87	1389	1
Granada	MONTES ORIENTALES	Iznalloz	FRUTALES DE SECANO	4	17,04	4914	10
Granada	MONTES ORIENTALES	Iznalloz	HERBÁCEOS DE REGADÍO	1	3,88	6748	5
Granada	MONTES ORIENTALES	Iznalloz	HERBÁCEOS SECANO	3	368,9	544327	35
Granada	MONTES ORIENTALES	Iznalloz	HORTICOLAS AL AIRE LIBRE	1	5,01	16224	3
Granada	MONTES ORIENTALES	Iznalloz	OLIVAR	9	96,92	263770	59
Granada	MONTES ORIENTALES	Montejicar	BARBECHO Y ABONO VERDE	3	30,54	52	11
Granada	MONTES ORIENTALES	Montejicar	FRUTALES DE HUESO (REGADÍO)	1	4,12	2060	2
Granada	MONTES ORIENTALES	Montejicar	FRUTALES DE SECANO	6	33,37	6630	16
Granada	MONTES ORIENTALES	Montejicar	HERBÁCEOS SECANO	1	10,64	25420	6
Granada	MONTES ORIENTALES	Montejicar	OLIVAR	12	112,32	204648	73
Granada	MONTES ORIENTALES	Montejicar	PASTOS	1	306,55	613	11
Granada	MONTES ORIENTALES	Montejicar	PRADOS Y PASTIZALES	2	1,36	136	3
Granada	MONTES ORIENTALES	Montillana	FRUTALES DE HUESO (REGADÍO)	1	0,13	1950	1
Granada	MONTES ORIENTALES	Montillana	FRUTALES DE SECANO	5	38,52	13007	28
Granada	MONTES ORIENTALES	Montillana	OLIVAR	8	54,13	94946	46
Granada	MONTES ORIENTALES	Morelábor	FRUTALES DE SECANO	16	121,77	24935	44

Vegetales y productos vegetales no transformados, incluidas las semillas y demás materiales de reproducción vegetativa

Granada	MONTES ORIENTALES	Morelábor	HERBÁCEOS SECANO	1	0,81	1215	1
Granada	MONTES ORIENTALES	Morelábor	OLIVAR	10	78,61	121490	49
Granada	MONTES ORIENTALES	Pedro Martínez	BARBECHO Y ABONO VERDE	11	367,82	9206	88
Granada	MONTES ORIENTALES	Pedro Martínez	FRUTALES DE HUESO (REGADÍO)	4	173,17	59130	40
Granada	MONTES ORIENTALES	Pedro Martínez	FRUTALES DE SECANO	42	547,84	134368	192
Granada	MONTES ORIENTALES	Pedro Martínez	HERBÁCEOS SECANO	15	478,42	1240829	109
Granada	MONTES ORIENTALES	Pedro Martínez	OLIVAR	31	485,07	1100301	136
Granada	MONTES ORIENTALES	Pedro Martínez	PASTOS	4	233,25	28693	17
Granada	MONTES ORIENTALES	Pedro Martínez	PRADOS Y PASTIZALES	3	11,27	69	29
Granada	MONTES ORIENTALES	Pedro Martínez	SISTEMAS ADEHESADOS	1	76,07	7639	21
Granada	MONTES ORIENTALES	Piñar	BARBECHO Y ABONO VERDE	4	22,96	50	11
Granada	MONTES ORIENTALES	Piñar	FRUTALES DE HUESO (REGADÍO)	1	0,77	227	2
Granada	MONTES ORIENTALES	Piñar	FRUTALES DE SECANO	11	146	33771	59
Granada	MONTES ORIENTALES	Piñar	HERBÁCEOS SECANO	1	8,76	33368	2
Granada	MONTES ORIENTALES	Piñar	HORTICOLAS AL AIRE LIBRE	1	2,94	9408	3
Granada	MONTES ORIENTALES	Piñar	OLIVAR	21	436,53	822595	89
Granada	MONTES ORIENTALES	Piñar	PRADOS Y PASTIZALES	1	2,53	253	5
Granada	MONTES ORIENTALES	Torre-Cardela	BARBECHO Y ABONO VERDE	1	4,59	302	1
Granada	MONTES ORIENTALES	Torre-Cardela	FRUTALES DE HUESO (REGADÍO)	1	0,44	10928	3
Granada	MONTES ORIENTALES	Torre-Cardela	FRUTALES DE SECANO	13	56,03	10932	35
Granada	MONTES ORIENTALES	Torre-Cardela	OLIVAR	4	5,63	12223	13
Granada	VEGA / MONTES OCCIDENTALES	Algarinejo	BARBECHO Y ABONO VERDE	1	0,47	2	1
Granada	VEGA / MONTES OCCIDENTALES	Algarinejo	OLIVAR	8	212,18	541383	101
Granada	VEGA / MONTES OCCIDENTALES	Algarinejo	PASTOS	4	408,73	26839	48
Granada	VEGA / MONTES OCCIDENTALES	Huétor Tájar	BOSQUE Y RECOLECCION SILVESTRE	2	1,59	0	6
Granada	VEGA / MONTES OCCIDENTALES	Huétor Tájar	FRUTALES DE HUESO (REGADÍO)	1	0,4	480	2
Granada	VEGA / MONTES OCCIDENTALES	Huétor Tájar	FRUTALES DE PEPITA. (REGADÍO)	1	0,08	1200	2
Granada	VEGA / MONTES OCCIDENTALES	Huétor Tájar	FRUTALES DE SECANO	3	1,47	5802	6
Granada	VEGA / MONTES OCCIDENTALES	Huétor Tájar	HERBÁCEOS DE REGADÍO	2	9,04	39929	8
Granada	VEGA / MONTES OCCIDENTALES	Huétor Tájar	HORTICOLAS AL AIRE LIBRE	8	17,48	85175	17
Granada	VEGA / MONTES OCCIDENTALES	Huétor Tájar	OLIVAR	9	141,65	659868	56
Granada	VEGA / MONTES OCCIDENTALES	Huétor Tájar	PLATANERAS Y SUBTROPICALES	1	0,31	5270	2
Granada	VEGA / MONTES OCCIDENTALES	Illora	BARBECHO Y ABONO VERDE	1	0,48	0	3
Granada	VEGA / MONTES OCCIDENTALES	Illora	BOSQUE Y RECOLECCION SILVESTRE	1	0,05	0	1
Granada	VEGA / MONTES OCCIDENTALES	Illora	FRUTALES DE HUESO (REGADÍO)	2	18,9	9460	24
Granada	VEGA / MONTES OCCIDENTALES	Illora	FRUTALES DE SECANO	3	17,25	3316	6
Granada	VEGA / MONTES OCCIDENTALES	Illora	HORTICOLAS AL AIRE LIBRE	1	13,77	68850	2
Granada	VEGA / MONTES OCCIDENTALES	Illora	OLIVAR	17	436,73	673753	88
Granada	VEGA / MONTES OCCIDENTALES	Illora	PRADOS Y PASTIZALES	2	1326,75	163447	29
Granada	VEGA / MONTES OCCIDENTALES	Illora	SISTEMAS ADEHESADOS	1	0,36	36	1
Granada	VEGA / MONTES OCCIDENTALES	Loja	BARBECHO Y ABONO VERDE	7	82,77	777	18
Granada	VEGA / MONTES OCCIDENTALES	Loja	BOSQUE Y RECOLECCION SILVESTRE	3	45,89	0	23
Granada	VEGA / MONTES OCCIDENTALES	Loja	FRUTALES DE HUESO (REGADÍO)	2	1,12	2301	3
Granada	VEGA / MONTES OCCIDENTALES	Loja	FRUTALES DE PEPITA. (REGADÍO)	1	1,18	17700	2
Granada	VEGA / MONTES OCCIDENTALES	Loja	FRUTALES DE SECANO	9	128,4	32062	40
Granada	VEGA / MONTES OCCIDENTALES	Loja	HERBÁCEOS DE REGADÍO	1	0,13	3900	1
Granada	VEGA / MONTES OCCIDENTALES	Loja	HERBÁCEOS SECANO	7	126,36	309837	34
Granada	VEGA / MONTES OCCIDENTALES	Loja	HORTICOLAS AL AIRE LIBRE	4	24,98	206114	26
Granada	VEGA / MONTES OCCIDENTALES	Loja	OLIVAR	39	889,26	2021542	254
Granada	VEGA / MONTES OCCIDENTALES	Loja	PASTOS	6	2938,85	355417	155
Granada	VEGA / MONTES OCCIDENTALES	Loja	PLATANERAS Y SUBTROPICALES	1	0,78	14620	1
Granada	VEGA / MONTES OCCIDENTALES	Loja	PRADOS Y PASTIZALES	6	3611,91	695541	162
Granada	VEGA / MONTES OCCIDENTALES	Loja	SISTEMAS ADEHESADOS	1	0,63	63	1
Granada	VEGA / MONTES OCCIDENTALES	Montefrío	BARBECHO Y ABONO VERDE	3	1,34	102	4
Granada	VEGA / MONTES OCCIDENTALES	Montefrío	BOSQUE Y RECOLECCION SILVESTRE	1	0,51	0	3
Granada	VEGA / MONTES OCCIDENTALES	Montefrío	FRUTALES DE HUESO (REGADÍO)	1	3,84	1920	2
Granada	VEGA / MONTES OCCIDENTALES	Montefrío	FRUTALES DE PEPITA. (REGADÍO)	1	0,1	2000	1
Granada	VEGA / MONTES OCCIDENTALES	Montefrío	FRUTALES DE SECANO	4	47,42	13966	22
Granada	VEGA / MONTES OCCIDENTALES	Montefrío	HORTICOLAS AL AIRE LIBRE	1	2,84	121412	1
Granada	VEGA / MONTES OCCIDENTALES	Montefrío	OLIVAR	8	120,08	316738	64
Granada	VEGA / MONTES OCCIDENTALES	Montefrío	PASTOS	2	71,93	4646	11
Granada	VEGA / MONTES OCCIDENTALES	Montefrío	PRADOS Y PASTIZALES	1	1,64	164	7
Granada	VEGA / MONTES OCCIDENTALES	Moraleda de Zafayona	BARBECHO Y ABONO VERDE	1	0,66	711	3
Granada	VEGA / MONTES OCCIDENTALES	Moraleda de Zafayona	FRUTALES DE HUESO (REGADÍO)	2	7,26	6328	14
Granada	VEGA / MONTES OCCIDENTALES	Moraleda de Zafayona	FRUTALES DE PEPITA. (REGADÍO)	1	0,07	945	1
Granada	VEGA / MONTES OCCIDENTALES	Moraleda de Zafayona	FRUTALES DE SECANO	2	20,03	4005	5
Granada	VEGA / MONTES OCCIDENTALES	Moraleda de Zafayona	OLIVAR	12	383,26	1152510	89
Granada	VEGA / MONTES OCCIDENTALES	Moraleda de Zafayona	PASTOS	1	0,06	1	1
Granada	VEGA / MONTES OCCIDENTALES	Salar	FRUTALES DE HUESO (REGADÍO)	2	0,81	18570	4
Granada	VEGA / MONTES OCCIDENTALES	Salar	FRUTALES DE PEPITA. (REGADÍO)	2	2,44	6651	4
Granada	VEGA / MONTES OCCIDENTALES	Salar	FRUTALES DE SECANO	8	52,93	87459	27
Granada	VEGA / MONTES OCCIDENTALES	Salar	HERBÁCEOS SECANO	1	0,17	476	1
Granada	VEGA / MONTES OCCIDENTALES	Salar	HORTICOLAS AL AIRE LIBRE	2	1,7	5721	2
Granada	VEGA / MONTES OCCIDENTALES	Salar	OLIVAR	20	338,89	901588	113
Granada	VEGA / MONTES OCCIDENTALES	Salar	PASTOS	3	2,44	115	4
Granada	VEGA / MONTES OCCIDENTALES	Zagra	HERBÁCEOS DE REGADÍO	1	5,39	35917	8
Granada	VEGA / MONTES OCCIDENTALES	Zagra	HERBÁCEOS SECANO	2	10,82	72217	5
Granada	VEGA / MONTES OCCIDENTALES	Zagra	PASTOS	2	1,29	90	4
Granada	VEGA DE GRANADA	Albolote	BARBECHO Y ABONO VERDE	1	119,57	240	5
Granada	VEGA DE GRANADA	Albolote	FRUTALES DE HUESO (REGADÍO)	1	8,68	4340	3
Granada	VEGA DE GRANADA	Albolote	FRUTALES DE SECANO	1	1,48	296	1
Granada	VEGA DE GRANADA	Albolote	HERBÁCEOS SECANO	1	23,74	39237	3
Granada	VEGA DE GRANADA	Albolote	HORTICOLAS AL AIRE LIBRE	2	4,12	18550	4
Granada	VEGA DE GRANADA	Albolote	OLIVAR	6	405,83	1217849	48
Granada	VEGA DE GRANADA	Alfacar	PRADOS Y PASTIZALES	1	34,62	3462	2
Granada	VEGA DE GRANADA	Alfacar	OLIVAR	2	16,35	53435	14
Granada	VEGA DE GRANADA	Alhendin	BARBECHO Y ABONO VERDE	1	0,15	3	3
Granada	VEGA DE GRANADA	Alhendin	BOSQUE Y RECOLECCION SILVESTRE	1	0,23	0	1
Granada	VEGA DE GRANADA	Alhendin	FRUTALES DE HUESO (REGADÍO)	1	1,72	860	1
Granada	VEGA DE GRANADA	Alhendin	FRUTALES DE SECANO	1	8,98	1708	2
Granada	VEGA DE GRANADA	Alhendin	OLIVAR	7	19,32	44405	20
Granada	VEGA DE GRANADA	Atarfe	BARBECHO Y ABONO VERDE	1	1,6	0	3
Granada	VEGA DE GRANADA	Atarfe	FRUTALES DE SECANO	1	5,28	2059	2
Granada	VEGA DE GRANADA	Atarfe	HERBÁCEOS SECANO	1	1,6	4815	3
Granada	VEGA DE GRANADA	Atarfe	HORTICOLAS AL AIRE LIBRE	5	22	90506	22
Granada	VEGA DE GRANADA	Atarfe	OLIVAR	3	22,3	71952	12
Granada	VEGA DE GRANADA	Beas de Granada	OLIVAR	1	2,27	6471	1
Granada	VEGA DE GRANADA	Beas de Granada	VIÑEDO PARA VINIFICACIÓN	1	1,34	5104	12
Granada	VEGA DE GRANADA	Cájar	FRUTALES DE SECANO	1	0	954	2
Granada	VEGA DE GRANADA	Calicasas	OLIVAR	1	38,73	134695	44
Granada	VEGA DE GRANADA	Cenes de la Vega	OLIVAR	1	9,32	13995	5
Granada	VEGA DE GRANADA	Chauchina	FRUTALES DE HUESO (REGADÍO)	3	3,1	1304	15
Granada	VEGA DE GRANADA	Chauchina	HORTICOLAS AL AIRE LIBRE	6	26,92	130259	23
Granada	VEGA DE GRANADA	Chauchina	HORTICOLAS BAJO PLÁSTICO	1	0,01	10	1
Granada	VEGA DE GRANADA	Chauchina	OLIVAR	5	34,59	31044	18
Granada	VEGA DE GRANADA	Churriana de la Vega	BARBECHO Y ABONO VERDE	1	0	5	1
Granada	VEGA DE GRANADA	Churriana de la Vega	FRUTALES DE HUESO (REGADÍO)	1	0,37	12360	1
Granada	VEGA DE GRANADA	Churriana de la Vega	FRUTALES DE PEPITA. (REGADÍO)	2	0,85	21426	4
Granada	VEGA DE GRANADA	Churriana de la Vega	HORTICOLAS AL AIRE LIBRE	2	1,29	7964	2
Granada	VEGA DE GRANADA	Churriana de la Vega	OLIVAR	1	0,24	360	1

Vegetales y productos vegetales no transformados, incluidas las semillas y demás materiales de reproducción vegetativa

Granada	VEGA DE GRANADA	Cijuela	FRUTALES DE SECANO	1	1,45	580	2
Granada	VEGA DE GRANADA	Cijuela	OLIVAR	3	13,84	32088	25
Granada	VEGA DE GRANADA	Cogollos de la Vega	FRUTALES DE HUESO (REGADÍO)	1	1,54	440	1
Granada	VEGA DE GRANADA	Cogollos de la Vega	FRUTALES DE SECANO	2	0,57	125	3
Granada	VEGA DE GRANADA	Cogollos de la Vega	OLIVAR	3	8,16	14635	8
Granada	VEGA DE GRANADA	Dilar	AROMAS Y MEDICINALES	1	0,01	381	1
Granada	VEGA DE GRANADA	Dilar	BARBECHO Y ABONO VERDE	3	7,62	15	8
Granada	VEGA DE GRANADA	Dilar	BOSQUE Y RECOLECCION SILVESTRE	1	0,02	0	1
Granada	VEGA DE GRANADA	Dilar	FRUTALES DE HUESO (REGADÍO)	2	0,18	2564	8
Granada	VEGA DE GRANADA	Dilar	FRUTALES DE PEPITA. (REGADÍO)	1	0,02	862	1
Granada	VEGA DE GRANADA	Dilar	FRUTALES DE SECANO	10	55,61	12096	55
Granada	VEGA DE GRANADA	Dilar	HERBÁCEOS DE REGADÍO	2	0,06	623	2
Granada	VEGA DE GRANADA	Dilar	HERBÁCEOS SECANO	1	5,86	117200	1
Granada	VEGA DE GRANADA	Dilar	HORTICOLAS AL AIRE LIBRE	2	0,99	13178	5
Granada	VEGA DE GRANADA	Dilar	OLIVAR	12	103,83	271898	133
Granada	VEGA DE GRANADA	Dilar	PASTOS	1	33,92	70	4
Granada	VEGA DE GRANADA	Dilar	UVA DE MESA	1	0,01	39	1
Granada	VEGA DE GRANADA	Fuente Vaqueros	FRUTALES DE HUESO (REGADÍO)	1	23,77	11900	18
Granada	VEGA DE GRANADA	Fuente Vaqueros	FRUTALES DE SECANO	1	0,02	8	1
Granada	VEGA DE GRANADA	Fuente Vaqueros	HORTICOLAS AL AIRE LIBRE	4	18,04	101514	8
Granada	VEGA DE GRANADA	Gabias, Las	FRUTALES DE SECANO	3	52,4	11416	17
Granada	VEGA DE GRANADA	Gabias, Las	OLIVAR	2	6,2	9300	3
Granada	VEGA DE GRANADA	Gójar	AROMAS Y MEDICINALES	1	0,02	762	1
Granada	VEGA DE GRANADA	Gójar	BARBECHO Y ABONO VERDE	1	28,26	1829	24
Granada	VEGA DE GRANADA	Gójar	BOSQUE Y RECOLECCION SILVESTRE	1	1,93	0	1
Granada	VEGA DE GRANADA	Gójar	CÍTRICOS	1	0,01	381	1
Granada	VEGA DE GRANADA	Gójar	FRUTALES DE HUESO (REGADÍO)	3	0,6	205	7
Granada	VEGA DE GRANADA	Gójar	FRUTALES DE PEPITA. (REGADÍO)	1	0,01	239	1
Granada	VEGA DE GRANADA	Gójar	FRUTALES DE SECANO	2	79,52	38945	42
Granada	VEGA DE GRANADA	Gójar	HERBÁCEOS SECANO	1	50,14	205095	15
Granada	VEGA DE GRANADA	Gójar	HORTICOLAS AL AIRE LIBRE	3	0,81	23184	4
Granada	VEGA DE GRANADA	Gójar	OLIVAR	6	21,22	40521	41
Granada	VEGA DE GRANADA	Gójar	PASTOS	2	4,35	302	14
Granada	VEGA DE GRANADA	Gójar	PRADOS Y PASTIZALES	1	0,24	25	7
Granada	VEGA DE GRANADA	Granada	BARBECHO Y ABONO VERDE	3	4,29	3	4
Granada	VEGA DE GRANADA	Granada	CÍTRICOS	1	0,02	762	1
Granada	VEGA DE GRANADA	Granada	FRUTALES DE HUESO (REGADÍO)	2	1,2	893	3
Granada	VEGA DE GRANADA	Granada	FRUTALES DE PEPITA. (REGADÍO)	1	0,49	14731	1
Granada	VEGA DE GRANADA	Granada	FRUTALES DE SECANO	1	0,17	34	1
Granada	VEGA DE GRANADA	Granada	HERBÁCEOS DE REGADÍO	1	12,2	51839	14
Granada	VEGA DE GRANADA	Granada	HERBÁCEOS SECANO	2	4,09	31602	4
Granada	VEGA DE GRANADA	Granada	HORTICOLAS AL AIRE LIBRE	7	4,3	24781	10
Granada	VEGA DE GRANADA	Granada	OLIVAR	7	119,92	268191	95
Granada	VEGA DE GRANADA	Granada	VIÑEDO PARA VINIFICACIÓN	1	0,1	400	1
Granada	VEGA DE GRANADA	Gúejar Sierra	BARBECHO Y ABONO VERDE	1	0,48	0	1
Granada	VEGA DE GRANADA	Gúejar Sierra	FRUTALES DE HUESO (REGADÍO)	8	9,71	143240	24
Granada	VEGA DE GRANADA	Gúejar Sierra	FRUTALES DE PEPITA. (REGADÍO)	1	0,06	900	1
Granada	VEGA DE GRANADA	Gúejar Sierra	FRUTALES DE SECANO	3	2,5	502	10
Granada	VEGA DE GRANADA	Gúejar Sierra	HERBÁCEOS DE REGADÍO	1	0,15	4500	1
Granada	VEGA DE GRANADA	Gúejar Sierra	HORTICOLAS AL AIRE LIBRE	2	1,75	15580	5
Granada	VEGA DE GRANADA	Gúejar Sierra	OLIVAR	1	0,8	1200	1
Granada	VEGA DE GRANADA	Gúejar Sierra	PASTOS	1	0,06	6	1
Granada	VEGA DE GRANADA	Gúejar Sierra	PRADOS Y PASTIZALES	1	1,09	109	3
Granada	VEGA DE GRANADA	Huétor Vega	HERBÁCEOS DE REGADÍO	1	0,56	840	1
Granada	VEGA DE GRANADA	Láchar	AROMAS Y MEDICINALES	1	0,03	360	1
Granada	VEGA DE GRANADA	Láchar	FRUTALES DE HUESO (REGADÍO)	1	2,09	2101	3
Granada	VEGA DE GRANADA	Láchar	FRUTALES DE PEPITA. (REGADÍO)	1	0,42	8400	1
Granada	VEGA DE GRANADA	Láchar	FRUTALES DE SECANO	1	0,32	64	1
Granada	VEGA DE GRANADA	Láchar	HORTICOLAS AL AIRE LIBRE	3	3,04	10243	4
Granada	VEGA DE GRANADA	Láchar	HORTICOLAS BAJO PLÁSTICO	1	0,01	5	1
Granada	VEGA DE GRANADA	Láchar	OLIVAR	2	1,81	5055	4
Granada	VEGA DE GRANADA	Maracena	OLIVAR	1	43,28	121853	16
Granada	VEGA DE GRANADA	Moclín	BARBECHO Y ABONO VERDE	1	0,88	0	4
Granada	VEGA DE GRANADA	Moclín	BOSQUE Y RECOLECCION SILVESTRE	1	0,2	0	2
Granada	VEGA DE GRANADA	Moclín	FRUTALES DE HUESO (REGADÍO)	1	0,14	2100	1
Granada	VEGA DE GRANADA	Moclín	FRUTALES DE SECANO	3	2,6	544	10
Granada	VEGA DE GRANADA	Moclín	HERBÁCEOS DE REGADÍO	1	0,25	262	1
Granada	VEGA DE GRANADA	Moclín	HERBÁCEOS SECANO	2	21,05	21205	13
Granada	VEGA DE GRANADA	Moclín	OLIVAR	22	312,55	769990	136
Granada	VEGA DE GRANADA	Monachil	BARBECHO Y ABONO VERDE	3	8,09	0	19
Granada	VEGA DE GRANADA	Monachil	BOSQUE Y RECOLECCION SILVESTRE	1	4,27	0	8
Granada	VEGA DE GRANADA	Monachil	FRUTALES DE HUESO (REGADÍO)	3	4,85	78158	14
Granada	VEGA DE GRANADA	Monachil	FRUTALES DE PEPITA. (REGADÍO)	2	0,52	1080	7
Granada	VEGA DE GRANADA	Monachil	FRUTALES DE SECANO	4	15,81	3181	20
Granada	VEGA DE GRANADA	Monachil	HERBÁCEOS DE REGADÍO	1	0,07	2100	1
Granada	VEGA DE GRANADA	Monachil	HORTICOLAS AL AIRE LIBRE	3	0,68	28150	7
Granada	VEGA DE GRANADA	Monachil	OLIVAR	5	24,56	38504	65
Granada	VEGA DE GRANADA	Monachil	PASTOS	1	0,21	21	1
Granada	VEGA DE GRANADA	Monachil	PRADOS Y PASTIZALES	2	37,8	3783	26
Granada	VEGA DE GRANADA	Monachil	VIÑEDO PARA VINIFICACIÓN	3	0,12	557	3
Granada	VEGA DE GRANADA	Ogijares	OLIVAR	2	4,02	6045	6
Granada	VEGA DE GRANADA	Pinos Genil	BARBECHO Y ABONO VERDE	1	0,2	0	1
Granada	VEGA DE GRANADA	Pinos Genil	FRUTALES DE HUESO (REGADÍO)	1	0	3332	1
Granada	VEGA DE GRANADA	Pinos Genil	FRUTALES DE SECANO	2	68,11	13626	14
Granada	VEGA DE GRANADA	Pinos Genil	OLIVAR	1	6,36	9540	2
Granada	VEGA DE GRANADA	Pinos Puente	AROMAS Y MEDICINALES	1	0,02	961	2
Granada	VEGA DE GRANADA	Pinos Puente	FRUTALES DE HUESO (REGADÍO)	5	10,73	3973	14
Granada	VEGA DE GRANADA	Pinos Puente	FRUTALES DE PEPITA. (REGADÍO)	1	0,18	4480	1
Granada	VEGA DE GRANADA	Pinos Puente	FRUTALES DE SECANO	4	12,25	4680	9
Granada	VEGA DE GRANADA	Pinos Puente	HERBÁCEOS DE REGADÍO	1	4,42	176000	8
Granada	VEGA DE GRANADA	Pinos Puente	HERBÁCEOS SECANO	2	5,55	198600	8
Granada	VEGA DE GRANADA	Pinos Puente	HORTICOLAS AL AIRE LIBRE	5	31,64	163415	13
Granada	VEGA DE GRANADA	Pinos Puente	OLIVAR	3	22,89	34335	15
Granada	VEGA DE GRANADA	Quéntar	AROMAS Y MEDICINALES	1	5,13	61680	12
Granada	VEGA DE GRANADA	Quéntar	BOSQUE Y RECOLECCION SILVESTRE	1	0,54	1350	5
Granada	VEGA DE GRANADA	Quéntar	FRUTALES DE HUESO (REGADÍO)	1	0,07	700	1
Granada	VEGA DE GRANADA	Quéntar	FRUTALES DE SECANO	1	0,44	88	1
Granada	VEGA DE GRANADA	Quéntar	HORTICOLAS AL AIRE LIBRE	1	0,01	300	1
Granada	VEGA DE GRANADA	Quéntar	OLIVAR	1	4,52	6795	7
Granada	VEGA DE GRANADA	Quéntar	PRADOS Y PASTIZALES	1	4,64	465	8
Granada	VEGA DE GRANADA	Santa Fe	AROMAS Y MEDICINALES	1	0,01	120	1
Granada	VEGA DE GRANADA	Santa Fe	HERBÁCEOS SECANO	1	4,6	3934	1
Granada	VEGA DE GRANADA	Santa Fe	HORTICOLAS AL AIRE LIBRE	7	46,34	228248	39
Granada	VEGA DE GRANADA	Santa Fe	OLIVAR	1	1,57	2355	3
Granada	VEGA DE GRANADA	Santa Fe	SEMILLAS Y VIVEROS	1	0,85	430	1
Granada	VEGA DE GRANADA	Vegas del Genil	HORTICOLAS AL AIRE LIBRE	1	2,46	12300	1
Granada	VEGA DE GRANADA	Villa de Otura	AROMAS Y MEDICINALES	1	0	381	1
Granada	VEGA DE GRANADA	Villa de Otura	BARBECHO Y ABONO VERDE	1	0,53	1	1
Granada	VEGA DE GRANADA	Villa de Otura	FRUTALES DE HUESO (REGADÍO)	1	0,03	1219	1
Granada	VEGA DE GRANADA	Villa de Otura	FRUTALES DE PEPITA. (REGADÍO)	1	0,05	1768	1

Vegetales y productos vegetales no transformados, incluidas las semillas y demás materiales de reproducción vegetativa

Granada	VEGA DE GRANADA	Villa de Otura	FRUTALES DE SECANO	4	19,55	3730	11
Granada	VEGA DE GRANADA	Villa de Otura	HORTICOLAS AL AIRE LIBRE	1	0,21	4	4
Granada	VEGA DE GRANADA	Villa de Otura	OLIVAR	2	2,41	7276	4
Granada	VEGA DE GRANADA	Villa de Otura	UVA DE MESA	1	0,02	153	1
Granada	VEGA DE GRANADA	Zubia, La	BARBECHO Y ABONO VERDE	3	27,41	1442	21
Granada	VEGA DE GRANADA	Zubia, La	FRUTALES DE HUESO (REGADÍO)	2	0,81	848	3
Granada	VEGA DE GRANADA	Zubia, La	FRUTALES DE SECANO	4	50,37	10419	25
Granada	VEGA DE GRANADA	Zubia, La	HERBÁCEOS DE REGADÍO	3	18,42	162700	25
Granada	VEGA DE GRANADA	Zubia, La	HERBÁCEOS SECANO	2	1,43	2692	3
Granada	VEGA DE GRANADA	Zubia, La	HORTICOLAS AL AIRE LIBRE	1	1,22	3816	8
Granada	VEGA DE GRANADA	Zubia, La	OLIVAR	4	2,48	7726	16
Granada	VEGA DE GRANADA	Zubia, La	PASTOS	1	16,19	1077	14
Granada	VEGA DE GRANADA	Zubia, La	UVA DE MESA	1	0,16	640	1
Huelva	ANDEVALO OCCIDENTAL	Almendro, El	AROMAS Y MEDICINALES	1	1085,02	23586000	198
Huelva	ANDEVALO OCCIDENTAL	Almendro, El	BARBECHO Y ABONO VERDE	4	112,68	0	24
Huelva	ANDEVALO OCCIDENTAL	Almendro, El	CÍTRICOS	2	123,65	3944400	4
Huelva	ANDEVALO OCCIDENTAL	Almendro, El	FRUTALES DE PEPITA. (REGADÍO)	2	9,77	189160	4
Huelva	ANDEVALO OCCIDENTAL	Almendro, El	FRUTALES DE SECANO	1	3,27	654	1
Huelva	ANDEVALO OCCIDENTAL	Almendro, El	OLIVAR	4	187,15	386829	11
Huelva	ANDEVALO OCCIDENTAL	Almendro, El	PASTOS	1	32,53	3253	1
Huelva	ANDEVALO OCCIDENTAL	Almendro, El	VIÑEDO PARA VINIFICACIÓN	1	1,27	5080	2
Huelva	ANDEVALO OCCIDENTAL	Alosno	AROMAS Y MEDICINALES	1	1119,77	12218000	230
Huelva	ANDEVALO OCCIDENTAL	Alosno	BARBECHO Y ABONO VERDE	5	190,6	888	43
Huelva	ANDEVALO OCCIDENTAL	Alosno	CÍTRICOS	1	44,11	1323600	10
Huelva	ANDEVALO OCCIDENTAL	Alosno	HERBÁCEOS SECANO	1	13,42	22134	7
Huelva	ANDEVALO OCCIDENTAL	Alosno	HORTICOLAS AL AIRE LIBRE	3	5,42	38240	7
Huelva	ANDEVALO OCCIDENTAL	Alosno	OLIVAR	6	193,68	308880	65
Huelva	ANDEVALO OCCIDENTAL	Alosno	PASTOS	5	919,86	1762	33
Huelva	ANDEVALO OCCIDENTAL	Alosno	PRADOS Y PASTIZALES	1	236,64	93	93
Huelva	ANDEVALO OCCIDENTAL	Alosno	SISTEMAS ADEHESADOS	1	222,85	92	92
Huelva	ANDEVALO OCCIDENTAL	Cabezas Rubias	AROMAS Y MEDICINALES	1	316,26	6897000	87
Huelva	ANDEVALO OCCIDENTAL	Cabezas Rubias	BARBECHO Y ABONO VERDE	5	155,07	1310	20
Huelva	ANDEVALO OCCIDENTAL	Cabezas Rubias	BOSQUE Y RECOLECCION SILVESTRE	2	529,59	1863900	25
Huelva	ANDEVALO OCCIDENTAL	Cabezas Rubias	HERBÁCEOS SECANO	4	203,99	208119	24
Huelva	ANDEVALO OCCIDENTAL	Cabezas Rubias	PASTOS	7	1308	13917	188
Huelva	ANDEVALO OCCIDENTAL	Cabezas Rubias	PRADOS Y PASTIZALES	1	6,77	0	3
Huelva	ANDEVALO OCCIDENTAL	Granado, El	BARBECHO Y ABONO VERDE	3	71,7	0	4
Huelva	ANDEVALO OCCIDENTAL	Granado, El	BOSQUE Y RECOLECCION SILVESTRE	1	166,12	0	1
Huelva	ANDEVALO OCCIDENTAL	Granado, El	FRUTALES DE SECANO	3	167,11	33424	8
Huelva	ANDEVALO OCCIDENTAL	Granado, El	HERBÁCEOS SECANO	5	116,56	145164	12
Huelva	ANDEVALO OCCIDENTAL	Granado, El	PASTOS	2	779,51	1558	9
Huelva	ANDEVALO OCCIDENTAL	Granado, El	PRADOS Y PASTIZALES	1	8,41	841	2
Huelva	ANDEVALO OCCIDENTAL	Paymogo	AROMAS Y MEDICINALES	1	560,39	8226200	131
Huelva	ANDEVALO OCCIDENTAL	Paymogo	BARBECHO Y ABONO VERDE	10	109,63	1485	34
Huelva	ANDEVALO OCCIDENTAL	Paymogo	FRUTALES DE HUESO (REGADÍO)	2	4,06	40700	9
Huelva	ANDEVALO OCCIDENTAL	Paymogo	FRUTALES DE PEPITA. (REGADÍO)	1	4,47	8960	10
Huelva	ANDEVALO OCCIDENTAL	Paymogo	HERBÁCEOS SECANO	1	33,91	171750	4
Huelva	ANDEVALO OCCIDENTAL	Paymogo	HORTICOLAS AL AIRE LIBRE	1	3,73	15951	1
Huelva	ANDEVALO OCCIDENTAL	Paymogo	OLIVAR	18	236	403276	187
Huelva	ANDEVALO OCCIDENTAL	Paymogo	PASTOS	10	2455,82	50815	214
Huelva	ANDEVALO OCCIDENTAL	Paymogo	PRADOS Y PASTIZALES	1	1,28	144	5
Huelva	ANDEVALO OCCIDENTAL	Puebla de Guzmán	AROMAS Y MEDICINALES	1	2743,52	32373600	359
Huelva	ANDEVALO OCCIDENTAL	Puebla de Guzmán	BARBECHO Y ABONO VERDE	1	0,36	0	1
Huelva	ANDEVALO OCCIDENTAL	Puebla de Guzmán	BOSQUE Y RECOLECCION SILVESTRE	2	619,53	6195700	62
Huelva	ANDEVALO OCCIDENTAL	Puebla de Guzmán	CÍTRICOS	1	184,32	5529600	5
Huelva	ANDEVALO OCCIDENTAL	Puebla de Guzmán	FRUTALES DE SECANO	1	99,91	19982	5
Huelva	ANDEVALO OCCIDENTAL	Puebla de Guzmán	HERBÁCEOS DE REGADÍO	2	4	82000	2
Huelva	ANDEVALO OCCIDENTAL	Puebla de Guzmán	HERBÁCEOS SECANO	2	22,64	17741	2
Huelva	ANDEVALO OCCIDENTAL	Puebla de Guzmán	HORTICOLAS AL AIRE LIBRE	1	1,2	8470	4
Huelva	ANDEVALO OCCIDENTAL	Puebla de Guzmán	PASTOS	18	3576,25	4438	288
Huelva	ANDEVALO OCCIDENTAL	San Silvestre de Guzmán	AROMAS Y MEDICINALES	1	0,93	1116	1
Huelva	ANDEVALO OCCIDENTAL	San Silvestre de Guzmán	BARBECHO Y ABONO VERDE	1	0,28	0	1
Huelva	ANDEVALO OCCIDENTAL	San Silvestre de Guzmán	FRUTALES DE PEPITA. (REGADÍO)	1	60	1425005	5
Huelva	ANDEVALO OCCIDENTAL	San Silvestre de Guzmán	PASTOS	1	78,38	157	6
Huelva	ANDEVALO OCCIDENTAL	Sanlúcar de Guadiana	AROMAS Y MEDICINALES	1	126,66	2532300	12
Huelva	ANDEVALO OCCIDENTAL	Sanlúcar de Guadiana	BARBECHO Y ABONO VERDE	3	33,43	0	12
Huelva	ANDEVALO OCCIDENTAL	Sanlúcar de Guadiana	FRUTALES DE HUESO (REGADÍO)	1	12,7	127100	15
Huelva	ANDEVALO OCCIDENTAL	Sanlúcar de Guadiana	FRUTALES DE SECANO	1	4,36	43600	2
Huelva	ANDEVALO OCCIDENTAL	Sanlúcar de Guadiana	HERBÁCEOS SECANO	1	84,55	126840	12
Huelva	ANDEVALO OCCIDENTAL	Sanlúcar de Guadiana	OLIVAR	1	7,19	10860	53
Huelva	ANDEVALO OCCIDENTAL	Sanlúcar de Guadiana	PASTOS	2	457,5	617	13
Huelva	ANDEVALO OCCIDENTAL	Santa Bárbara de Casa	BARBECHO Y ABONO VERDE	5	91,87	0	20
Huelva	ANDEVALO OCCIDENTAL	Santa Bárbara de Casa	BOSQUE Y RECOLECCION SILVESTRE	1	470,39	1523700	31
Huelva	ANDEVALO OCCIDENTAL	Santa Bárbara de Casa	FRUTALES DE PEPITA. (REGADÍO)	2	4,8	9600	3
Huelva	ANDEVALO OCCIDENTAL	Santa Bárbara de Casa	OLIVAR	9	42,63	68029	38
Huelva	ANDEVALO OCCIDENTAL	Santa Bárbara de Casa	PASTOS	13	1539,47	42556	157
Huelva	ANDEVALO OCCIDENTAL	Santa Bárbara de Casa	PRADOS Y PASTIZALES	1	0,15	15	1
Huelva	ANDEVALO OCCIDENTAL	Villanueva de los Castillejos	AROMAS Y MEDICINALES	2	427,86	4557288	67
Huelva	ANDEVALO OCCIDENTAL	Villanueva de los Castillejos	BARBECHO Y ABONO VERDE	11	209,37	107	53
Huelva	ANDEVALO OCCIDENTAL	Villanueva de los Castillejos	BOSQUE Y RECOLECCION SILVESTRE	3	3,1	11200	4
Huelva	ANDEVALO OCCIDENTAL	Villanueva de los Castillejos	CÍTRICOS	13	248,93	9578281	91
Huelva	ANDEVALO OCCIDENTAL	Villanueva de los Castillejos	FRUTALES DE HUESO (REGADÍO)	2	14,11	211800	10
Huelva	ANDEVALO OCCIDENTAL	Villanueva de los Castillejos	FRUTALES DE PEPITA. (REGADÍO)	1	3,25	31466	1
Huelva	ANDEVALO OCCIDENTAL	Villanueva de los Castillejos	FRUTALES DE SECANO	11	371,22	74728	32
Huelva	ANDEVALO OCCIDENTAL	Villanueva de los Castillejos	HERBÁCEOS DE REGADÍO	2	3,1	4038	2
Huelva	ANDEVALO OCCIDENTAL	Villanueva de los Castillejos	HERBÁCEOS SECANO	11	343,86	549308	41
Huelva	ANDEVALO OCCIDENTAL	Villanueva de los Castillejos	HORTICOLAS AL AIRE LIBRE	4	39,35	265903	15
Huelva	ANDEVALO OCCIDENTAL	Villanueva de los Castillejos	HORTICOLAS BAJO PLÁSTICO	7	71,72	1122736	81
Huelva	ANDEVALO OCCIDENTAL	Villanueva de los Castillejos	OLIVAR	1	2,27	3405	1
Huelva	ANDEVALO OCCIDENTAL	Villanueva de los Castillejos	PASTOS	4	2210,84	3089	201
Huelva	ANDEVALO OCCIDENTAL	Villanueva de los Castillejos	PLATANERAS Y SUBTROPICALES	4	44,52	421431	16
Huelva	ANDEVALO OCCIDENTAL	Villanueva de los Castillejos	PRADOS Y PASTIZALES	2	2,69	164	4
Huelva	ANDEVALO OCCIDENTAL	Villanueva de los Castillejos	SISTEMAS ADEHESADOS	1	1,5	150	1
Huelva	ANDEVALO OCCIDENTAL	Beas	AROMAS Y MEDICINALES	1	4,46	92964	3
Huelva	ANDEVALO OCCIDENTAL	Beas	BARBECHO Y ABONO VERDE	2	1,23	0	4
Huelva	ANDEVALO OCCIDENTAL	Beas	FRUTALES DE SECANO	1	1,83	732	6
Huelva	ANDEVALO OCCIDENTAL	Beas	HERBÁCEOS SECANO	1	4,16	4076	2
Huelva	ANDEVALO OCCIDENTAL	Beas	OLIVAR	8	101,9	212290	182
Huelva	ANDEVALO OCCIDENTAL	Beas	PASTOS	4	304,79	548	91
Huelva	ANDEVALO OCCIDENTAL	Berrocal	BARBECHO Y ABONO VERDE	1	0,5	0	1
Huelva	ANDEVALO OCCIDENTAL	Berrocal	FRUTALES DE PEPITA. (REGADÍO)	1	3,2	35000	2
Huelva	ANDEVALO OCCIDENTAL	Berrocal	PASTOS	1	154,91	10155	1
Huelva	ANDEVALO OCCIDENTAL	Berrocal	PRADOS Y PASTIZALES	1	27,13	2714	10
Huelva	ANDEVALO OCCIDENTAL	Calañas	AROMAS Y MEDICINALES	1	103,64	1036900	11
Huelva	ANDEVALO OCCIDENTAL	Calañas	BARBECHO Y ABONO VERDE	1	6,24	12	1
Huelva	ANDEVALO OCCIDENTAL	Calañas	BOSQUE Y RECOLECCION SILVESTRE	1	55,35	166050	5
Huelva	ANDEVALO OCCIDENTAL	Calañas	OLIVAR	2	4,18	6285	5
Huelva	ANDEVALO OCCIDENTAL	Calañas	PASTOS	4	722,48	8475	71
Huelva	ANDEVALO OCCIDENTAL	Campillo, El	CÍTRICOS	2	240,49	7441800	44
Huelva	ANDEVALO OCCIDENTAL	Campillo, El	FRUTALES DE PEPITA. (REGADÍO)	1	0,18	3600	1

Vegetales y productos vegetales no transformados, incluidas las semillas y demás materiales de reproducción vegetativa

Huelva	ANDEVALO ORIENTAL	Campillo, El	HORTICOLAS AL AIRE LIBRE	2	18,57	130190	4
Huelva	ANDEVALO ORIENTAL	Campillo, El	PASTOS	4	249,43	18756	26
Huelva	ANDEVALO ORIENTAL	Cerro de Andévalo, El	AROMAS Y MEDICINALES	1	344,42	4717500	70
Huelva	ANDEVALO ORIENTAL	Cerro de Andévalo, El	BARBECHO Y ABONO VERDE	8	315,74	41	47
Huelva	ANDEVALO ORIENTAL	Cerro de Andévalo, El	BOSQUE Y RECOLECCION SILVESTRE	1	31,17	0	2
Huelva	ANDEVALO ORIENTAL	Cerro de Andévalo, El	CÍTRICOS	1	108,48	3254700	8
Huelva	ANDEVALO ORIENTAL	Cerro de Andévalo, El	FRUTALES DE PEPITA. (REGADÍO)	2	0,67	3320	3
Huelva	ANDEVALO ORIENTAL	Cerro de Andévalo, El	HERBÁCEOS SECANO	5	113,21	211113	26
Huelva	ANDEVALO ORIENTAL	Cerro de Andévalo, El	OLIVAR	5	206,85	390827	21
Huelva	ANDEVALO ORIENTAL	Cerro de Andévalo, El	PASTOS	12	2053,21	27821	399
Huelva	ANDEVALO ORIENTAL	Cerro de Andévalo, El	PRADOS Y PASTIZALES	1	33	6637	16
Huelva	ANDEVALO ORIENTAL	Minas de Riotinto	CÍTRICOS	1	49,8	1494300	9
Huelva	ANDEVALO ORIENTAL	Nerva	BARBECHO Y ABONO VERDE	1	0,11	0	1
Huelva	ANDEVALO ORIENTAL	Nerva	BOSQUE Y RECOLECCION SILVESTRE	2	52,79	0	45
Huelva	ANDEVALO ORIENTAL	Nerva	CÍTRICOS	2	338,81	10167900	109
Huelva	ANDEVALO ORIENTAL	Nerva	PASTOS	1	31,42	63	1
Huelva	ANDEVALO ORIENTAL	Nerva	PRADOS Y PASTIZALES	2	222,32	21230	46
Huelva	ANDEVALO ORIENTAL	Valverde del Camino	AROMAS Y MEDICINALES	1	0,15	7500	3
Huelva	ANDEVALO ORIENTAL	Valverde del Camino	BARBECHO Y ABONO VERDE	2	6,15	7	5
Huelva	ANDEVALO ORIENTAL	Valverde del Camino	BOSQUE Y RECOLECCION SILVESTRE	1	0,05	0	2
Huelva	ANDEVALO ORIENTAL	Valverde del Camino	CÍTRICOS	1	0,54	16500	5
Huelva	ANDEVALO ORIENTAL	Valverde del Camino	FRUTALES DE PEPITA. (REGADÍO)	1	0,12	1800	1
Huelva	ANDEVALO ORIENTAL	Valverde del Camino	FRUTALES DE SECANO	1	9,37	1874	3
Huelva	ANDEVALO ORIENTAL	Valverde del Camino	HERBÁCEOS SECANO	1	10,37	15585	12
Huelva	ANDEVALO ORIENTAL	Valverde del Camino	HORTICOLAS AL AIRE LIBRE	1	6,27	62700	1
Huelva	ANDEVALO ORIENTAL	Valverde del Camino	OLIVAR	3	63,21	94830	9
Huelva	ANDEVALO ORIENTAL	Valverde del Camino	PASTOS	2	124,08	60	22
Huelva	ANDEVALO ORIENTAL	Valverde del Camino	PRADOS Y PASTIZALES	2	16,97	1697	2
Huelva	ANDEVALO ORIENTAL	Villanueva de las Cruces	AROMAS Y MEDICINALES	1	123,19	2447000	37
Huelva	ANDEVALO ORIENTAL	Villanueva de las Cruces	BARBECHO Y ABONO VERDE	2	2,22	2	3
Huelva	ANDEVALO ORIENTAL	Villanueva de las Cruces	OLIVAR	1	11,47	17220	4
Huelva	ANDEVALO ORIENTAL	Villanueva de las Cruces	PASTOS	4	216,01	559	64
Huelva	ANDEVALO ORIENTAL	Zalamea la Real	BARBECHO Y ABONO VERDE	2	2,96	7	4
Huelva	ANDEVALO ORIENTAL	Zalamea la Real	CÍTRICOS	3	333,97	13608020	73
Huelva	ANDEVALO ORIENTAL	Zalamea la Real	FRUTALES DE SECANO	2	10,97	6793	2
Huelva	ANDEVALO ORIENTAL	Zalamea la Real	OLIVAR	1	43,4	65130	10
Huelva	ANDEVALO ORIENTAL	Zalamea la Real	PASTOS	11	2817,94	40977	208
Huelva	CONDADO DE HUELVA	Chucena	FRUTALES DE HUESO (REGADÍO)	1	2,42	36300	1
Huelva	CONDADO DE HUELVA	Chucena	PASTOS	2	29,03	226	2
Huelva	CONDADO DE HUELVA	Escacena del Campo	AROMAS Y MEDICINALES	2	2,88	215400	2
Huelva	CONDADO DE HUELVA	Escacena del Campo	CÍTRICOS	1	79,16	3008084	2
Huelva	CONDADO DE HUELVA	Escacena del Campo	FRUTALES DE HUESO (REGADÍO)	1	14,56	4151	1
Huelva	CONDADO DE HUELVA	Escacena del Campo	FRUTALES DE SECANO	1	1,76	352	1
Huelva	CONDADO DE HUELVA	Escacena del Campo	HERBÁCEOS DE REGADÍO	1	0,71	25400	1
Huelva	CONDADO DE HUELVA	Escacena del Campo	HERBÁCEOS SECANO	5	39,37	59495	21
Huelva	CONDADO DE HUELVA	Escacena del Campo	OLIVAR	2	14,28	21435	5
Huelva	CONDADO DE HUELVA	Escacena del Campo	PASTOS	2	20,87	48	8
Huelva	CONDADO DE HUELVA	Manzanilla	HORTICOLAS AL AIRE LIBRE	1	0,28	5600	1
Huelva	CONDADO DE HUELVA	Niebla	BARBECHO Y ABONO VERDE	4	129,68	6381	42
Huelva	CONDADO DE HUELVA	Niebla	BOSQUE Y RECOLECCION SILVESTRE	1	0,12	0	1
Huelva	CONDADO DE HUELVA	Niebla	CÍTRICOS	1	1,02	39143	3
Huelva	CONDADO DE HUELVA	Niebla	FRUTALES DE SECANO	2	3,45	1260	2
Huelva	CONDADO DE HUELVA	Niebla	HERBÁCEOS SECANO	2	36,45	52725	12
Huelva	CONDADO DE HUELVA	Niebla	HORTICOLAS AL AIRE LIBRE	3	68,08	278180	94
Huelva	CONDADO DE HUELVA	Niebla	HORTICOLAS BAJO PLÁSTICO	1	4,47	18645	7
Huelva	CONDADO DE HUELVA	Niebla	OLIVAR	12	359,76	635407	109
Huelva	CONDADO DE HUELVA	Niebla	PASTOS	1	5,62	370	2
Huelva	CONDADO DE HUELVA	Niebla	PRADOS Y PASTIZALES	1	1,94	194	3
Huelva	CONDADO DE HUELVA	Palma del Condado, La	BARBECHO Y ABONO VERDE	1	1,5	0	3
Huelva	CONDADO DE HUELVA	Palma del Condado, La	OLIVAR	3	2,86	4290	4
Huelva	CONDADO DE HUELVA	Palma del Condado, La	PASTOS	1	21,86	192	22
Huelva	CONDADO DE HUELVA	Palma del Condado, La	VIÑEDO PARA VINIFICACIÓN	3	4,6	18440	6
Huelva	CONDADO DE HUELVA	Paterna del Campo	AROMAS Y MEDICINALES	1	2,73	163800	2
Huelva	CONDADO DE HUELVA	Paterna del Campo	CÍTRICOS	2	41,32	1512302	6
Huelva	CONDADO DE HUELVA	Paterna del Campo	FRUTALES DE PEPITA. (REGADÍO)	1	19,94	483552	3
Huelva	CONDADO DE HUELVA	Paterna del Campo	HERBÁCEOS SECANO	1	18,84	27141	8
Huelva	CONDADO DE HUELVA	Paterna del Campo	OLIVAR	5	98,77	176406	53
Huelva	CONDADO DE HUELVA	Paterna del Campo	PASTOS	1	217,2	14246	8
Huelva	CONDADO DE HUELVA	Villalba del Alcor	BARBECHO Y ABONO VERDE	2	17,61	0	6
Huelva	CONDADO DE HUELVA	Villalba del Alcor	OLIVAR	2	156,59	237210	32
Huelva	CONDADO DE HUELVA	Villalba del Alcor	PASTOS	1	0,96	3	3
Huelva	CONDADO DE HUELVA	Villalba del Alcor	VIÑEDO PARA VINIFICACIÓN	1	1,04	4160	4
Huelva	CONDADO DE HUELVA	Villarrasa	BARBECHO Y ABONO VERDE	1	54,26	0	92
Huelva	COSTA OCCIDENTAL	Aljaraque	BARBECHO Y ABONO VERDE	4	6,69	8	12
Huelva	COSTA OCCIDENTAL	Aljaraque	HORTICOLAS AL AIRE LIBRE	4	8,37	43242	11
Huelva	COSTA OCCIDENTAL	Ayamonte	BARBECHO Y ABONO VERDE	3	21,51	5	12
Huelva	COSTA OCCIDENTAL	Ayamonte	CÍTRICOS	2	28,49	855161	16
Huelva	COSTA OCCIDENTAL	Ayamonte	FRUTALES DE PEPITA. (REGADÍO)	2	8,85	177040	11
Huelva	COSTA OCCIDENTAL	Ayamonte	HORTICOLAS AL AIRE LIBRE	2	1,07	20600	5
Huelva	COSTA OCCIDENTAL	Ayamonte	HORTICOLAS BAJO PLÁSTICO	1	36,4	254800	1
Huelva	COSTA OCCIDENTAL	Ayamonte	PASTOS	1	108,45	165	7
Huelva	COSTA OCCIDENTAL	Ayamonte	PLATANERAS Y SUBTROPICALES	2	17,38	300850	6
Huelva	COSTA OCCIDENTAL	Ayamonte	PRADOS Y PASTIZALES	1	1,28	0	3
Huelva	COSTA OCCIDENTAL	Cartaya	BARBECHO Y ABONO VERDE	9	50,58	2615	24
Huelva	COSTA OCCIDENTAL	Cartaya	BOSQUE Y RECOLECCION SILVESTRE	2	19,42	87353	2
Huelva	COSTA OCCIDENTAL	Cartaya	CÍTRICOS	4	34,8	1367140	17
Huelva	COSTA OCCIDENTAL	Cartaya	FRUTALES DE PEPITA. (REGADÍO)	2	12,47	548873	9
Huelva	COSTA OCCIDENTAL	Cartaya	HORTICOLAS AL AIRE LIBRE	7	59,15	706997	29
Huelva	COSTA OCCIDENTAL	Cartaya	HORTICOLAS BAJO PLÁSTICO	4	52,81	378910	32
Huelva	COSTA OCCIDENTAL	Cartaya	OLIVAR	1	1,85	2775	2
Huelva	COSTA OCCIDENTAL	Cartaya	PASTOS	2	16,99	1055	4
Huelva	COSTA OCCIDENTAL	Cartaya	PLATANERAS Y SUBTROPICALES	1	1	20000	1
Huelva	COSTA OCCIDENTAL	Cartaya	RECOLECTORES	1	7,72	29600	2
Huelva	COSTA OCCIDENTAL	Gibraleón	BARBECHO Y ABONO VERDE	16	284,65	8	47
Huelva	COSTA OCCIDENTAL	Gibraleón	BOSQUE Y RECOLECCION SILVESTRE	1	0,04	0	1
Huelva	COSTA OCCIDENTAL	Gibraleón	CÍTRICOS	1	4,65	139500	5
Huelva	COSTA OCCIDENTAL	Gibraleón	FRUTALES DE HUESO (REGADÍO)	1	0,33	8076	1
Huelva	COSTA OCCIDENTAL	Gibraleón	FRUTALES DE PEPITA. (REGADÍO)	3	27,17	499340	11
Huelva	COSTA OCCIDENTAL	Gibraleón	FRUTALES DE SECANO	2	269,97	140116	28
Huelva	COSTA OCCIDENTAL	Gibraleón	HERBÁCEOS SECANO	7	474,48	790130	25
Huelva	COSTA OCCIDENTAL	Gibraleón	HORTICOLAS AL AIRE LIBRE	6	19,3	68062	8
Huelva	COSTA OCCIDENTAL	Gibraleón	HORTICOLAS BAJO PLÁSTICO	3	113,68	785534	14
Huelva	COSTA OCCIDENTAL	Gibraleón	OLIVAR	9	175,43	336451	76
Huelva	COSTA OCCIDENTAL	Gibraleón	PASTOS	4	1024,52	26566	37
Huelva	COSTA OCCIDENTAL	Gibraleón	PLATANERAS Y SUBTROPICALES	14	108,48	1433960	37
Huelva	COSTA OCCIDENTAL	Gibraleón	PRADOS Y PASTIZALES	1	1,11	0	2
Huelva	COSTA OCCIDENTAL	Gibraleón	VIÑEDO PARA VINIFICACIÓN	1	0,15	600	1
Huelva	COSTA OCCIDENTAL	Isla Cristina	BARBECHO Y ABONO VERDE	2	18,9	0	25
Huelva	COSTA OCCIDENTAL	Isla Cristina	BOSQUE Y RECOLECCION SILVESTRE	1	0,41	0	3
Huelva	COSTA OCCIDENTAL	Isla Cristina	CÍTRICOS	4	33,43	1662100	11

Vegetales y productos vegetales no transformados, incluidas las semillas y demás materiales de reproducción vegetativa

Huelva	COSTA OCCIDENTAL	Isla Cristina	FRUTALES DE PEPITA. (REGADÍO)	1	0,66	7920	1
Huelva	COSTA OCCIDENTAL	Isla Cristina	HORTÍCOLAS AL AIRE LIBRE	5	58,78	455990	24
Huelva	COSTA OCCIDENTAL	Isla Cristina	HORTÍCOLAS BAJO PLÁSTICO	2	145,8	964600	43
Huelva	COSTA OCCIDENTAL	Isla Cristina	PASTOS	1	2,67	5	1
Huelva	COSTA OCCIDENTAL	Isla Cristina	PRADOS Y PASTIZALES	2	0,69	54	4
Huelva	COSTA OCCIDENTAL	Isla Cristina	SISTEMAS ADEHESADOS	1	1,7	170	1
Huelva	COSTA OCCIDENTAL	Lepe	BARBECHO Y ABONO VERDE	7	89,74	9946	46
Huelva	COSTA OCCIDENTAL	Lepe	BOSQUE Y RECOLECCION SILVESTRE	2	0,4	0	4
Huelva	COSTA OCCIDENTAL	Lepe	CÍTRICOS	2	7,82	234900	8
Huelva	COSTA OCCIDENTAL	Lepe	FRUTALES DE HUESO (REGADÍO)	4	3,74	56914	8
Huelva	COSTA OCCIDENTAL	Lepe	FRUTALES DE PEPITA. (REGADÍO)	3	11,78	228570	10
Huelva	COSTA OCCIDENTAL	Lepe	FRUTALES DE SECANO	1	0,36	72	1
Huelva	COSTA OCCIDENTAL	Lepe	HORTÍCOLAS AL AIRE LIBRE	10	57,49	509370	37
Huelva	COSTA OCCIDENTAL	Lepe	HORTÍCOLAS BAJO PLÁSTICO	5	26,36	347590	24
Huelva	COSTA OCCIDENTAL	Lepe	PASTOS	2	186,57	11113	26
Huelva	COSTA OCCIDENTAL	Lepe	PLATANERAS Y SUBTROPICALES	3	7,38	149000	9
Huelva	COSTA OCCIDENTAL	Lepe	VIÑEDO PARA VINIFICACIÓN	1	0,21	840	3
Huelva	COSTA OCCIDENTAL	Punta Umbría	PASTOS	1	0	10	10
Huelva	COSTA OCCIDENTAL	Punta Umbría	PLATANERAS Y SUBTROPICALES	1	55,75	892350	3
Huelva	COSTA OCCIDENTAL	San Bartolomé de la Torre	BARBECHO Y ABONO VERDE	5	11,66	24	8
Huelva	COSTA OCCIDENTAL	San Bartolomé de la Torre	CÍTRICOS	8	241,48	10581322	78
Huelva	COSTA OCCIDENTAL	San Bartolomé de la Torre	FRUTALES DE PEPITA. (REGADÍO)	1	3,3	6600	1
Huelva	COSTA OCCIDENTAL	San Bartolomé de la Torre	HERBÁCEOS SECANO	1	80	120000	1
Huelva	COSTA OCCIDENTAL	San Bartolomé de la Torre	HORTÍCOLAS AL AIRE LIBRE	4	35,42	227848	19
Huelva	COSTA OCCIDENTAL	San Bartolomé de la Torre	HORTÍCOLAS BAJO PLÁSTICO	2	3,81	23110	13
Huelva	COSTA OCCIDENTAL	San Bartolomé de la Torre	OLIVAR	1	0,16	557	2
Huelva	COSTA OCCIDENTAL	San Bartolomé de la Torre	PASTOS	1	0,02	2	1
Huelva	COSTA OCCIDENTAL	San Bartolomé de la Torre	PLATANERAS Y SUBTROPICALES	11	55,07	539837	13
Huelva	COSTA OCCIDENTAL	San Juan del Puerto	BARBECHO Y ABONO VERDE	1	0,1	0	9
Huelva	COSTA OCCIDENTAL	San Juan del Puerto	HERBÁCEOS DE REGADÍO	1	19,01	570300	2
Huelva	COSTA OCCIDENTAL	San Juan del Puerto	HERBÁCEOS SECANO	5	49,65	60745	26
Huelva	COSTA OCCIDENTAL	San Juan del Puerto	HORTÍCOLAS AL AIRE LIBRE	1	62,88	1703250	4
Huelva	COSTA OCCIDENTAL	San Juan del Puerto	OLIVAR	6	39,97	73842	28
Huelva	COSTA OCCIDENTAL	Trigueros	AROMAS Y MEDICINALES	2	0,27	16202	2
Huelva	COSTA OCCIDENTAL	Trigueros	BARBECHO Y ABONO VERDE	4	42,02	0	12
Huelva	COSTA OCCIDENTAL	Trigueros	FRUTALES DE HUESO (REGADÍO)	1	1,3	19500	1
Huelva	COSTA OCCIDENTAL	Trigueros	FRUTALES DE SECANO	1	0,76	152	2
Huelva	COSTA OCCIDENTAL	Trigueros	HERBÁCEOS SECANO	4	308,44	406917	45
Huelva	COSTA OCCIDENTAL	Trigueros	OLIVAR	8	28,72	56113	64
Huelva	COSTA OCCIDENTAL	Trigueros	PASTOS	1	112,71	225	4
Huelva	COSTA OCCIDENTAL	Trigueros	PRADOS Y PASTIZALES	2	15,46	1529	17
Huelva	COSTA OCCIDENTAL	Villablanca	BARBECHO Y ABONO VERDE	4	58,97	6	7
Huelva	COSTA OCCIDENTAL	Villablanca	BOSQUE Y RECOLECCION SILVESTRE	1	0,34	20510	1
Huelva	COSTA OCCIDENTAL	Villablanca	CÍTRICOS	5	127,03	4612766	25
Huelva	COSTA OCCIDENTAL	Villablanca	HERBÁCEOS SECANO	1	92,46	145769	7
Huelva	COSTA OCCIDENTAL	Villablanca	HORTÍCOLAS AL AIRE LIBRE	3	36,74	288510	7
Huelva	COSTA OCCIDENTAL	Villablanca	PLATANERAS Y SUBTROPICALES	4	11,95	410650	10
Huelva	COSTA OCCIDENTAL	Villablanca	SISTEMAS ADEHESADOS	1	0	8	1
Huelva	ENTORNO DE DOÑANA	Almonte	BARBECHO Y ABONO VERDE	12	469,35	8	63
Huelva	ENTORNO DE DOÑANA	Almonte	BOSQUE Y RECOLECCION SILVESTRE	5	32885,1	182249280	965
Huelva	ENTORNO DE DOÑANA	Almonte	CÍTRICOS	1	0,27	8100	2
Huelva	ENTORNO DE DOÑANA	Almonte	CÍTRICOS PARA TRANSFORMACIÓN	1	6,37	191100	2
Huelva	ENTORNO DE DOÑANA	Almonte	FRUTALES DE HUESO (REGADÍO)	1	27,18	271800	5
Huelva	ENTORNO DE DOÑANA	Almonte	FRUTALES DE PEPITA. (REGADÍO)	2	4,87	115210	9
Huelva	ENTORNO DE DOÑANA	Almonte	FRUTALES DE SECANO	2	2,24	25487	5
Huelva	ENTORNO DE DOÑANA	Almonte	HERBÁCEOS SECANO	3	129,11	184065	45
Huelva	ENTORNO DE DOÑANA	Almonte	HORTÍCOLAS AL AIRE LIBRE	6	54,44	346467	56
Huelva	ENTORNO DE DOÑANA	Almonte	HORTÍCOLAS BAJO PLÁSTICO	10	299,4	5044569	166
Huelva	ENTORNO DE DOÑANA	Almonte	OLIVAR	3	3,45	5205	15
Huelva	ENTORNO DE DOÑANA	Almonte	PASTOS	2	1269,45	190149	52
Huelva	ENTORNO DE DOÑANA	Almonte	PLATANERAS Y SUBTROPICALES	2	0,44	8800	6
Huelva	ENTORNO DE DOÑANA	Almonte	PRADOS Y PASTIZALES	2	5919,03	1035917	169
Huelva	ENTORNO DE DOÑANA	Almonte	SISTEMAS ADEHESADOS	1	213,66	36432	21
Huelva	ENTORNO DE DOÑANA	Almonte	VIÑEDO PARA VINIFICACIÓN	2	2,88	12080	3
Huelva	ENTORNO DE DOÑANA	Bollullos Par del Condado	AROMAS Y MEDICINALES	1	0,58	34800	1
Huelva	ENTORNO DE DOÑANA	Bollullos Par del Condado	BARBECHO Y ABONO VERDE	6	10,22	13	13
Huelva	ENTORNO DE DOÑANA	Bollullos Par del Condado	FRUTALES DE SECANO	2	4,38	880	25
Huelva	ENTORNO DE DOÑANA	Bollullos Par del Condado	HERBÁCEOS SECANO	1	8,16	11400	12
Huelva	ENTORNO DE DOÑANA	Bollullos Par del Condado	HORTÍCOLAS AL AIRE LIBRE	1	0,49	0	1
Huelva	ENTORNO DE DOÑANA	Bollullos Par del Condado	OLIVAR	6	30,04	47300	42
Huelva	ENTORNO DE DOÑANA	Bollullos Par del Condado	PASTOS	1	195,57	365	18
Huelva	ENTORNO DE DOÑANA	Bollullos Par del Condado	PLATANERAS Y SUBTROPICALES	1	0,61	9150	2
Huelva	ENTORNO DE DOÑANA	Bollullos Par del Condado	UVA DE MESA	2	2,16	8720	5
Huelva	ENTORNO DE DOÑANA	Bollullos Par del Condado	VIÑEDO PARA VINIFICACIÓN	5	6,07	24440	13
Huelva	ENTORNO DE DOÑANA	Bonares	BOSQUE Y RECOLECCION SILVESTRE	3	1551,96	10797169	69
Huelva	ENTORNO DE DOÑANA	Bonares	HORTÍCOLAS AL AIRE LIBRE	2	68,8	301274	60
Huelva	ENTORNO DE DOÑANA	Hinojos	BARBECHO Y ABONO VERDE	9	377,65	3569	37
Huelva	ENTORNO DE DOÑANA	Hinojos	BOSQUE Y RECOLECCION SILVESTRE	2	1854,92	7053975	43
Huelva	ENTORNO DE DOÑANA	Hinojos	CÍTRICOS	4	95,56	5382620	52
Huelva	ENTORNO DE DOÑANA	Hinojos	HERBÁCEOS SECANO	12	703,98	1128602	67
Huelva	ENTORNO DE DOÑANA	Hinojos	HORTÍCOLAS BAJO PLÁSTICO	2	8,85	62020	6
Huelva	ENTORNO DE DOÑANA	Hinojos	OLIVAR	9	329,45	765777	80
Huelva	ENTORNO DE DOÑANA	Hinojos	PASTOS	5	339,19	10850	29
Huelva	ENTORNO DE DOÑANA	Hinojos	PRADOS Y PASTIZALES	2	6424,77	214812	42
Huelva	ENTORNO DE DOÑANA	Hinojos	VIÑEDO PARA VINIFICACIÓN	1	4,64	36814	10
Huelva	ENTORNO DE DOÑANA	Lucena del Puerto	BARBECHO Y ABONO VERDE	10	38,81	52	55
Huelva	ENTORNO DE DOÑANA	Lucena del Puerto	BOSQUE Y RECOLECCION SILVESTRE	2	1517,6	10616852	68
Huelva	ENTORNO DE DOÑANA	Lucena del Puerto	FRUTALES DE HUESO (REGADÍO)	1	0,06	24	1
Huelva	ENTORNO DE DOÑANA	Lucena del Puerto	FRUTALES DE SECANO	2	8,25	1652	7
Huelva	ENTORNO DE DOÑANA	Lucena del Puerto	HERBÁCEOS SECANO	1	33,71	43158	43
Huelva	ENTORNO DE DOÑANA	Lucena del Puerto	HORTÍCOLAS AL AIRE LIBRE	14	100,09	524042	126
Huelva	ENTORNO DE DOÑANA	Lucena del Puerto	HORTÍCOLAS BAJO PLÁSTICO	8	39,3	309942	61
Huelva	ENTORNO DE DOÑANA	Lucena del Puerto	OLIVAR	2	68,27	102540	69
Huelva	ENTORNO DE DOÑANA	Lucena del Puerto	PASTOS	1	40,94	2688	4
Huelva	ENTORNO DE DOÑANA	Lucena del Puerto	PRADOS Y PASTIZALES	1	0,41	41	3
Huelva	ENTORNO DE DOÑANA	Moguer	BARBECHO Y ABONO VERDE	1	2,35	3	3
Huelva	ENTORNO DE DOÑANA	Moguer	BOSQUE Y RECOLECCION SILVESTRE	2	3247,54	22595908	158
Huelva	ENTORNO DE DOÑANA	Moguer	CÍTRICOS	1	3,96	118800	5
Huelva	ENTORNO DE DOÑANA	Moguer	HORTÍCOLAS AL AIRE LIBRE	2	10,5	55899	8
Huelva	ENTORNO DE DOÑANA	Moguer	HORTÍCOLAS BAJO PLÁSTICO	1	0,93	0	5
Huelva	ENTORNO DE DOÑANA	Moguer	PLATANERAS Y SUBTROPICALES	1	1	7601	1
Huelva	ENTORNO DE DOÑANA	Palos de la Frontera	BARBECHO Y ABONO VERDE	1	3,25	2	2
Huelva	ENTORNO DE DOÑANA	Palos de la Frontera	FRUTALES DE PEPITA. (REGADÍO)	1	3,06	29627	3
Huelva	ENTORNO DE DOÑANA	Palos de la Frontera	HORTÍCOLAS AL AIRE LIBRE	2	1,54	13171	4
Huelva	ENTORNO DE DOÑANA	Rociana del Condado	AROMAS Y MEDICINALES	2	3,02	151500	6
Huelva	ENTORNO DE DOÑANA	Rociana del Condado	BARBECHO Y ABONO VERDE	4	27,66	926	31
Huelva	ENTORNO DE DOÑANA	Rociana del Condado	BOSQUE Y RECOLECCION SILVESTRE	1	590,8	2954980	8
Huelva	ENTORNO DE DOÑANA	Rociana del Condado	FRUTALES DE HUESO (REGADÍO)	1	0,79	18763	1
Huelva	ENTORNO DE DOÑANA	Rociana del Condado	FRUTALES DE SECANO	1	0,15	3863	1
Huelva	ENTORNO DE DOÑANA	Rociana del Condado	HORTÍCOLAS AL AIRE LIBRE	2	0,75	1494	2

Vegetales y productos vegetales no transformados, incluidas las semillas y demás materiales de reproducción vegetativa

Huelva	ENTORNO DE DOÑANA	Rociana del Condado	HORTÍCOLAS BAJO PLÁSTICO	2	6,47	43432	10
Huelva	ENTORNO DE DOÑANA	Rociana del Condado	PASTOS	1	32,91	2192	34
Huelva	ENTORNO DE DOÑANA	Rociana del Condado	PRADOS Y PASTIZALES	1	0,07	7	1
Huelva	ENTORNO DE DOÑANA	Rociana del Condado	VIÑEDO PARA VINIFICACIÓN	1	8,26	33040	5
Huelva	SIERRA OCCIDENTAL	Almonaster la Real	FRUTALES DE PEPITA. (REGADÍO)	1	0,06	153	1
Huelva	SIERRA OCCIDENTAL	Almonaster la Real	FRUTALES DE SECANO	13	130,5	33008	44
Huelva	SIERRA OCCIDENTAL	Almonaster la Real	HERBÁCEOS SECANO	1	0,85	1744	3
Huelva	SIERRA OCCIDENTAL	Almonaster la Real	HORTÍCOLAS BAJO PLÁSTICO	1	0,58	2314	5
Huelva	SIERRA OCCIDENTAL	Almonaster la Real	OLIVAR	4	25,8	43697	43
Huelva	SIERRA OCCIDENTAL	Almonaster la Real	PASTOS	16	2208,2	3595	247
Huelva	SIERRA OCCIDENTAL	Almonaster la Real	PRADOS Y PASTIZALES	1	9,01	901	5
Huelva	SIERRA OCCIDENTAL	Aroche	BARBECHO Y ABONO VERDE	13	15,38	83	40
Huelva	SIERRA OCCIDENTAL	Aroche	BOSQUE Y RECOLECCION SILVESTRE	1	0,72	0	1
Huelva	SIERRA OCCIDENTAL	Aroche	FRUTALES DE HUESO (REGADÍO)	1	0,04	951	1
Huelva	SIERRA OCCIDENTAL	Aroche	FRUTALES DE SECANO	8	96,04	20875	24
Huelva	SIERRA OCCIDENTAL	Aroche	HERBÁCEOS SECANO	5	38,53	222642	11
Huelva	SIERRA OCCIDENTAL	Aroche	HORTÍCOLAS AL AIRE LIBRE	22	35,9	188480	59
Huelva	SIERRA OCCIDENTAL	Aroche	HORTÍCOLAS BAJO PLÁSTICO	6	6,11	42653	13
Huelva	SIERRA OCCIDENTAL	Aroche	OLIVAR	69	421,65	836421	386
Huelva	SIERRA OCCIDENTAL	Aroche	PASTOS	37	3623,09	9441	395
Huelva	SIERRA OCCIDENTAL	Aroche	PRADOS Y PASTIZALES	1	106,45	10639	11
Huelva	SIERRA OCCIDENTAL	Cortegana	BOSQUE Y RECOLECCION SILVESTRE	1	1,19	0	3
Huelva	SIERRA OCCIDENTAL	Cortegana	FRUTALES DE HUESO (REGADÍO)	1	0,25	2500	1
Huelva	SIERRA OCCIDENTAL	Cortegana	FRUTALES DE PEPITA. (REGADÍO)	1	0,13	1950	1
Huelva	SIERRA OCCIDENTAL	Cortegana	FRUTALES DE SECANO	24	120,42	32342	52
Huelva	SIERRA OCCIDENTAL	Cortegana	HERBÁCEOS DE REGADÍO	1	2,25	40500	1
Huelva	SIERRA OCCIDENTAL	Cortegana	HERBÁCEOS SECANO	3	1,02	13724	4
Huelva	SIERRA OCCIDENTAL	Cortegana	HORTÍCOLAS AL AIRE LIBRE	2	1,51	0	4
Huelva	SIERRA OCCIDENTAL	Cortegana	OLIVAR	19	97,04	204274	80
Huelva	SIERRA OCCIDENTAL	Cortegana	PASTOS	16	1209,28	1988	190
Huelva	SIERRA OCCIDENTAL	Cumbres de Enmedio	OLIVAR	6	35,1	97889	40
Huelva	SIERRA OCCIDENTAL	Cumbres de Enmedio	PASTOS	6	386,77	761	92
Huelva	SIERRA OCCIDENTAL	Cumbres de San Bartolomé	BARBECHO Y ABONO VERDE	2	13,24	0	4
Huelva	SIERRA OCCIDENTAL	Cumbres de San Bartolomé	BOSQUE Y RECOLECCION SILVESTRE	1	0,3	3100	8
Huelva	SIERRA OCCIDENTAL	Cumbres de San Bartolomé	OLIVAR	18	78,79	187192	83
Huelva	SIERRA OCCIDENTAL	Cumbres de San Bartolomé	PASTOS	15	3303,55	4349	253
Huelva	SIERRA OCCIDENTAL	Cumbres Mayores	BARBECHO Y ABONO VERDE	2	2,48	0	8
Huelva	SIERRA OCCIDENTAL	Cumbres Mayores	BOSQUE Y RECOLECCION SILVESTRE	2	3,06	0	5
Huelva	SIERRA OCCIDENTAL	Cumbres Mayores	FRUTALES DE HUESO (REGADÍO)	2	1,47	14700	3
Huelva	SIERRA OCCIDENTAL	Cumbres Mayores	HORTÍCOLAS AL AIRE LIBRE	1	0,04	0	1
Huelva	SIERRA OCCIDENTAL	Cumbres Mayores	OLIVAR	30	227,26	422155	287
Huelva	SIERRA OCCIDENTAL	Cumbres Mayores	PASTOS	25	3397,59	4889	327
Huelva	SIERRA OCCIDENTAL	Cumbres Mayores	PRADOS Y PASTIZALES	3	27,8	2783	24
Huelva	SIERRA OCCIDENTAL	Encinasola	BARBECHO Y ABONO VERDE	6	6,71	0	17
Huelva	SIERRA OCCIDENTAL	Encinasola	BOSQUE Y RECOLECCION SILVESTRE	2	4,53	0	2
Huelva	SIERRA OCCIDENTAL	Encinasola	OLIVAR	54	625,25	1275970	695
Huelva	SIERRA OCCIDENTAL	Encinasola	PASTOS	17	2943,53	7428	252
Huelva	SIERRA OCCIDENTAL	Encinasola	PRADOS Y PASTIZALES	2	14,81	1433	11
Huelva	SIERRA OCCIDENTAL	Jabugo	BARBECHO Y ABONO VERDE	1	0,15	2	1
Huelva	SIERRA OCCIDENTAL	Jabugo	BOSQUE Y RECOLECCION SILVESTRE	2	1,36	0	8
Huelva	SIERRA OCCIDENTAL	Jabugo	FRUTALES DE HUESO (REGADÍO)	1	7,31	2924	2
Huelva	SIERRA OCCIDENTAL	Jabugo	FRUTALES DE SECANO	13	132,4	31651	41
Huelva	SIERRA OCCIDENTAL	Jabugo	HERBÁCEOS SECANO	1	0,15	318	1
Huelva	SIERRA OCCIDENTAL	Jabugo	HORTÍCOLAS AL AIRE LIBRE	1	0	29955	2
Huelva	SIERRA OCCIDENTAL	Jabugo	OLIVAR	7	34,66	64630	32
Huelva	SIERRA OCCIDENTAL	Jabugo	PASTOS	7	383,5	633	44
Huelva	SIERRA OCCIDENTAL	Jabugo	PRADOS Y PASTIZALES	1	0,04	4	1
Huelva	SIERRA OCCIDENTAL	Nava, La	AROMAS Y MEDICINALES	1	0,01	100	1
Huelva	SIERRA OCCIDENTAL	Nava, La	BOSQUE Y RECOLECCION SILVESTRE	1	0,37	0	1
Huelva	SIERRA OCCIDENTAL	Nava, La	FRUTALES DE HUESO (REGADÍO)	2	0,28	4200	2
Huelva	SIERRA OCCIDENTAL	Nava, La	FRUTALES DE PEPITA. (REGADÍO)	1	0,6	9000	2
Huelva	SIERRA OCCIDENTAL	Nava, La	FRUTALES DE SECANO	10	69,16	17061	27
Huelva	SIERRA OCCIDENTAL	Nava, La	HORTÍCOLAS AL AIRE LIBRE	1	0,8	16640	1
Huelva	SIERRA OCCIDENTAL	Nava, La	OLIVAR	15	170,37	319100	119
Huelva	SIERRA OCCIDENTAL	Nava, La	PASTOS	11	1868,19	4039	228
Huelva	SIERRA OCCIDENTAL	Nava, La	PRADOS Y PASTIZALES	1	12,54	1254	2
Huelva	SIERRA OCCIDENTAL	Rosal de la Frontera	AROMAS Y MEDICINALES	1	1868,59	28758700	176
Huelva	SIERRA OCCIDENTAL	Rosal de la Frontera	FRUTALES DE SECANO	1	0,74	148	2
Huelva	SIERRA OCCIDENTAL	Rosal de la Frontera	HERBÁCEOS SECANO	1	16,12	33046	2
Huelva	SIERRA OCCIDENTAL	Rosal de la Frontera	OLIVAR	8	66,02	175876	50
Huelva	SIERRA OCCIDENTAL	Rosal de la Frontera	PASTOS	25	3916,33	6391	294
Huelva	SIERRA ORIENTAL	Alájar	BOSQUE Y RECOLECCION SILVESTRE	1	1,07	1470	4
Huelva	SIERRA ORIENTAL	Alájar	FRUTALES DE SECANO	5	6,28	4679	8
Huelva	SIERRA ORIENTAL	Alájar	OLIVAR	6	5,8	19496	19
Huelva	SIERRA ORIENTAL	Alájar	PASTOS	11	1256,25	1913	255
Huelva	SIERRA ORIENTAL	Aracena	BARBECHO Y ABONO VERDE	3	20,88	5	10
Huelva	SIERRA ORIENTAL	Aracena	BOSQUE Y RECOLECCION SILVESTRE	3	1,8	9840	3
Huelva	SIERRA ORIENTAL	Aracena	FRUTALES DE SECANO	24	212,41	60522	59
Huelva	SIERRA ORIENTAL	Aracena	HERBÁCEOS SECANO	1	1,28	25600	2
Huelva	SIERRA ORIENTAL	Aracena	OLIVAR	32	229,52	387663	132
Huelva	SIERRA ORIENTAL	Aracena	PASTOS	30	3293,18	2904	361
Huelva	SIERRA ORIENTAL	Arroyomolinos de León	BARBECHO Y ABONO VERDE	3	1,24	0	4
Huelva	SIERRA ORIENTAL	Arroyomolinos de León	FRUTALES DE SECANO	2	8,81	1766	7
Huelva	SIERRA ORIENTAL	Arroyomolinos de León	HERBÁCEOS SECANO	1	6,28	11322	7
Huelva	SIERRA ORIENTAL	Arroyomolinos de León	HORTÍCOLAS AL AIRE LIBRE	1	0,19	0	1
Huelva	SIERRA ORIENTAL	Arroyomolinos de León	OLIVAR	57	439,84	723967	396
Huelva	SIERRA ORIENTAL	Arroyomolinos de León	PASTOS	6	531,77	685	126
Huelva	SIERRA ORIENTAL	Arroyomolinos de León	PRADOS Y PASTIZALES	2	118,77	11878	8
Huelva	SIERRA ORIENTAL	Cala	BARBECHO Y ABONO VERDE	1	0,01	0	1
Huelva	SIERRA ORIENTAL	Cala	BOSQUE Y RECOLECCION SILVESTRE	1	1,07	0	3
Huelva	SIERRA ORIENTAL	Cala	FRUTALES DE PEPITA. (REGADÍO)	1	0,08	1200	1
Huelva	SIERRA ORIENTAL	Cala	OLIVAR	32	321,66	564239	154
Huelva	SIERRA ORIENTAL	Cala	PASTOS	10	881,28	2771	108
Huelva	SIERRA ORIENTAL	Cala	PRADOS Y PASTIZALES	4	16,84	1685	8
Huelva	SIERRA ORIENTAL	Cala	VIÑEDO PARA VINIFICACIÓN	1	1,95	7800	3
Huelva	SIERRA ORIENTAL	Campofrío	BOSQUE Y RECOLECCION SILVESTRE	1	3,7	12950	2
Huelva	SIERRA ORIENTAL	Campofrío	PASTOS	4	313,25	576	45
Huelva	SIERRA ORIENTAL	Cañaveral de León	BARBECHO Y ABONO VERDE	1	3,18	0	1
Huelva	SIERRA ORIENTAL	Cañaveral de León	HERBÁCEOS SECANO	1	14,17	21270	9
Huelva	SIERRA ORIENTAL	Cañaveral de León	HORTÍCOLAS AL AIRE LIBRE	1	0,07	1400	1
Huelva	SIERRA ORIENTAL	Cañaveral de León	OLIVAR	39	239,46	414454	164
Huelva	SIERRA ORIENTAL	Cañaveral de León	PASTOS	3	851,49	107	51
Huelva	SIERRA ORIENTAL	Castaño del Robledo	FRUTALES DE HUESO (REGADÍO)	5	9,92	21146	15
Huelva	SIERRA ORIENTAL	Castaño del Robledo	FRUTALES DE SECANO	33	411,47	263638	171
Huelva	SIERRA ORIENTAL	Castaño del Robledo	OLIVAR	6	13,96	25686	21
Huelva	SIERRA ORIENTAL	Castaño del Robledo	PASTOS	1	0,35	35	1
Huelva	SIERRA ORIENTAL	Castaño del Robledo	PRADOS Y PASTIZALES	2	3,76	376	3
Huelva	SIERRA ORIENTAL	Corteconcepción	BARBECHO Y ABONO VERDE	1	17,51	4	4
Huelva	SIERRA ORIENTAL	Corteconcepción	BOSQUE Y RECOLECCION SILVESTRE	1	1,71	0	3
Huelva	SIERRA ORIENTAL	Corteconcepción	OLIVAR	11	68,77	123360	52

Vegetales y productos vegetales no transformados, incluidas las semillas y demás materiales de reproducción vegetativa

Huelva	SIERRA ORIENTAL	Corteconcepción	PASTOS	6	1235,73	1970	142
Huelva	SIERRA ORIENTAL	Corteconcepción	PRADOS Y PASTIZALES	1	0,22	22	1
Huelva	SIERRA ORIENTAL	Corteconcepción	UVA DE MESA	1	1,27	5080	1
Huelva	SIERRA ORIENTAL	Cortelazor	FRUTALES DE SECANO	2	2,98	692	2
Huelva	SIERRA ORIENTAL	Cortelazor	OLIVAR	2	5,44	8175	9
Huelva	SIERRA ORIENTAL	Cortelazor	PASTOS	5	359,01	746	40
Huelva	SIERRA ORIENTAL	Fuenteheridos	BARBECHO Y ABONO VERDE	1	0,89	0	2
Huelva	SIERRA ORIENTAL	Fuenteheridos	BOSQUE Y RECOLECCION SILVESTRE	1	0,12	0	2
Huelva	SIERRA ORIENTAL	Fuenteheridos	FRUTALES DE HUESO (REGADÍO)	3	9,39	3764	15
Huelva	SIERRA ORIENTAL	Fuenteheridos	FRUTALES DE SECANO	22	319,44	77322	139
Huelva	SIERRA ORIENTAL	Fuenteheridos	HERBÁCEOS SECANO	1	9,03	13560	13
Huelva	SIERRA ORIENTAL	Fuenteheridos	OLIVAR	3	12,71	24368	21
Huelva	SIERRA ORIENTAL	Fuenteheridos	PASTOS	1	0,91	4	4
Huelva	SIERRA ORIENTAL	Galaroza	BARBECHO Y ABONO VERDE	1	1,59	0	7
Huelva	SIERRA ORIENTAL	Galaroza	BOSQUE Y RECOLECCION SILVESTRE	4	3,89	10440	7
Huelva	SIERRA ORIENTAL	Galaroza	FRUTALES DE HUESO (REGADÍO)	1	0,96	14400	4
Huelva	SIERRA ORIENTAL	Galaroza	FRUTALES DE PEPITA. (REGADÍO)	1	0,76	11400	4
Huelva	SIERRA ORIENTAL	Galaroza	FRUTALES DE SECANO	23	172,3	38554	96
Huelva	SIERRA ORIENTAL	Galaroza	OLIVAR	5	16,85	29635	11
Huelva	SIERRA ORIENTAL	Galaroza	PASTOS	4	103,25	217	26
Huelva	SIERRA ORIENTAL	Galaroza	PRADOS Y PASTIZALES	1	0,05	0	1
Huelva	SIERRA ORIENTAL	Granada de Río-Tinto, La	PASTOS	2	166,02	22	11
Huelva	SIERRA ORIENTAL	Higuera de la Sierra	FRUTALES DE SECANO	1	8,62	1726	10
Huelva	SIERRA ORIENTAL	Higuera de la Sierra	OLIVAR	13	155,72	246666	86
Huelva	SIERRA ORIENTAL	Higuera de la Sierra	PASTOS	1	7,77	16	2
Huelva	SIERRA ORIENTAL	Higuera de la Sierra	PRADOS Y PASTIZALES	1	45,01	4506	35
Huelva	SIERRA ORIENTAL	Hinojales	HORTICOLAS AL AIRE LIBRE	1	0,05	0	1
Huelva	SIERRA ORIENTAL	Hinojales	OLIVAR	29	239,67	370205	175
Huelva	SIERRA ORIENTAL	Hinojales	PASTOS	2	207,7	96	26
Huelva	SIERRA ORIENTAL	Hinojales	PRADOS Y PASTIZALES	1	1,46	146	1
Huelva	SIERRA ORIENTAL	Hinojales	SISTEMAS ADEHESADOS	1	0	24	1
Huelva	SIERRA ORIENTAL	Linares de la Sierra	OLIVAR	1	2,35	8166	2
Huelva	SIERRA ORIENTAL	Linares de la Sierra	PASTOS	5	358,07	412	48
Huelva	SIERRA ORIENTAL	Marines, Los	BOSQUE Y RECOLECCION SILVESTRE	1	1,05	0	2
Huelva	SIERRA ORIENTAL	Marines, Los	FRUTALES DE SECANO	11	120,8	25558	58
Huelva	SIERRA ORIENTAL	Marines, Los	OLIVAR	1	2,56	3855	5
Huelva	SIERRA ORIENTAL	Marines, Los	PRADOS Y PASTIZALES	1	2,78	0	1
Huelva	SIERRA ORIENTAL	Puerto Moral	FRUTALES DE SECANO	2	3,5	702	8
Huelva	SIERRA ORIENTAL	Puerto Moral	OLIVAR	15	98,63	228377	58
Huelva	SIERRA ORIENTAL	Puerto Moral	PASTOS	3	212,73	216	36
Huelva	SIERRA ORIENTAL	Santa Ana la Real	FRUTALES DE SECANO	5	41,58	13029	15
Huelva	SIERRA ORIENTAL	Santa Ana la Real	OLIVAR	3	6,3	11228	11
Huelva	SIERRA ORIENTAL	Santa Ana la Real	PASTOS	5	480,46	878	63
Huelva	SIERRA ORIENTAL	Santa Olalla del Cala	BARBECHO Y ABONO VERDE	3	28,2	29	5
Huelva	SIERRA ORIENTAL	Santa Olalla del Cala	BOSQUE Y RECOLECCION SILVESTRE	2	110,6	568080	10
Huelva	SIERRA ORIENTAL	Santa Olalla del Cala	HERBÁCEOS SECANO	2	140,5	210750	7
Huelva	SIERRA ORIENTAL	Santa Olalla del Cala	HORTICOLAS AL AIRE LIBRE	1	0,39	23400	1
Huelva	SIERRA ORIENTAL	Santa Olalla del Cala	OLIVAR	39	265,24	501885	186
Huelva	SIERRA ORIENTAL	Santa Olalla del Cala	PASTOS	19	4915,09	38967	312
Huelva	SIERRA ORIENTAL	Santa Olalla del Cala	PRADOS Y PASTIZALES	1	39,92	3992	1
Huelva	SIERRA ORIENTAL	Santa Olalla del Cala	VIÑEDO PARA VINIFICACIÓN	1	2,2	8800	1
Huelva	SIERRA ORIENTAL	Valdelarco	FRUTALES DE SECANO	3	61,78	12362	27
Huelva	SIERRA ORIENTAL	Valdelarco	OLIVAR	1	5,9	8850	4
Huelva	SIERRA ORIENTAL	Valdelarco	PASTOS	5	372,84	966	96
Huelva	SIERRA ORIENTAL	Zufre	BARBECHO Y ABONO VERDE	3	3,06	2	4
Huelva	SIERRA ORIENTAL	Zufre	HERBÁCEOS SECANO	2	22	31534	5
Huelva	SIERRA ORIENTAL	Zufre	OLIVAR	56	532,18	881699	255
Huelva	SIERRA ORIENTAL	Zufre	PASTOS	23	5427,31	46454	255
Jaén	CAMPIÑA DE JAÉN	Cazalilla	BARBECHO Y ABONO VERDE	2	5,26	11	4
Jaén	CAMPIÑA DE JAÉN	Cazalilla	OLIVAR	6	146,8	466685	53
Jaén	CAMPIÑA DE JAÉN	Fuensanta de Martos	OLIVAR	1	0,68	1020	2
Jaén	CAMPIÑA DE JAÉN	Fuensanta de Martos	PASTOS	1	365,27	732	15
Jaén	CAMPIÑA DE JAÉN	Fuerte del Rey	OLIVAR	4	52,53	119757	13
Jaén	CAMPIÑA DE JAÉN	Guardia de Jaén, La	OLIVAR	19	87	168256	114
Jaén	CAMPIÑA DE JAÉN	Higuera de Calatrava	OLIVAR	10	74,18	179509	54
Jaén	CAMPIÑA DE JAÉN	Jaén	AROMAS Y MEDICINALES	1	0,01	381	1
Jaén	CAMPIÑA DE JAÉN	Jaén	BARBECHO Y ABONO VERDE	4	2,76	1	13
Jaén	CAMPIÑA DE JAÉN	Jaén	BOSQUE Y RECOLECCION SILVESTRE	3	0,08	109	4
Jaén	CAMPIÑA DE JAÉN	Jaén	CÍTRICOS	1	0,01	762	1
Jaén	CAMPIÑA DE JAÉN	Jaén	FRUTALES DE HUESO (REGADÍO)	3	1,29	4138	8
Jaén	CAMPIÑA DE JAÉN	Jaén	FRUTALES DE PEPITA. (REGADÍO)	2	0,21	1461	4
Jaén	CAMPIÑA DE JAÉN	Jaén	FRUTALES DE SECANO	7	65,21	25857	30
Jaén	CAMPIÑA DE JAÉN	Jaén	HERBÁCEOS DE REGADÍO	1	3,31	11916	1
Jaén	CAMPIÑA DE JAÉN	Jaén	HERBÁCEOS SECANO	3	5,77	20514	5
Jaén	CAMPIÑA DE JAÉN	Jaén	HORTICOLAS AL AIRE LIBRE	1	0,28	13816	2
Jaén	CAMPIÑA DE JAÉN	Jaén	OLIVAR	58	1621,37	3572427	332
Jaén	CAMPIÑA DE JAÉN	Jaén	PASTOS	6	1430,78	2970	36
Jaén	CAMPIÑA DE JAÉN	Jaén	PRADOS Y PASTIZALES	2	1,81	144	9
Jaén	CAMPIÑA DE JAÉN	Jaén	UVA DE MESA	1	0,01	39	1
Jaén	CAMPIÑA DE JAÉN	Jamilena	OLIVAR	1	0,69	1035	9
Jaén	CAMPIÑA DE JAÉN	Mancha Real	BARBECHO Y ABONO VERDE	1	0,96	0	1
Jaén	CAMPIÑA DE JAÉN	Mancha Real	OLIVAR	11	82,05	169505	35
Jaén	CAMPIÑA DE JAÉN	Martos	FRUTALES DE PEPITA. (REGADÍO)	1	1,15	34500	1
Jaén	CAMPIÑA DE JAÉN	Martos	FRUTALES DE SECANO	1	36,47	7650	21
Jaén	CAMPIÑA DE JAÉN	Martos	OLIVAR	35	198,98	343490	214
Jaén	CAMPIÑA DE JAÉN	Mengibar	BARBECHO Y ABONO VERDE	1	0,35	1	1
Jaén	CAMPIÑA DE JAÉN	Mengibar	FRUTALES DE HUESO (REGADÍO)	1	0,99	495	1
Jaén	CAMPIÑA DE JAÉN	Mengibar	FRUTALES DE SECANO	6	47,38	16722	17
Jaén	CAMPIÑA DE JAÉN	Mengibar	HERBÁCEOS SECANO	1	2,73	7644	2
Jaén	CAMPIÑA DE JAÉN	Mengibar	OLIVAR	11	102,64	270739	40
Jaén	CAMPIÑA DE JAÉN	Mengibar	PASTOS	1	0,68	1	1
Jaén	CAMPIÑA DE JAÉN	Pegalajar	OLIVAR	12	159,42	437585	102
Jaén	CAMPIÑA DE JAÉN	Pegalajar	PASTOS	6	453,85	1091	22
Jaén	CAMPIÑA DE JAÉN	Pegalajar	PRADOS Y PASTIZALES	1	0,01	1	1
Jaén	CAMPIÑA DE JAÉN	Santiago de Calatrava	FRUTALES DE SECANO	3	45,27	18116	20
Jaén	CAMPIÑA DE JAÉN	Santiago de Calatrava	OLIVAR	13	186,96	528866	81
Jaén	CAMPIÑA DE JAÉN	Santiago de Calatrava	PASTOS	1	0,08	1	1
Jaén	CAMPIÑA DE JAÉN	Torre del Campo	BARBECHO Y ABONO VERDE	1	0,12	1	1
Jaén	CAMPIÑA DE JAÉN	Torre del Campo	FRUTALES DE SECANO	2	2,09	755	2
Jaén	CAMPIÑA DE JAÉN	Torre del Campo	OLIVAR	25	382,59	822982	138
Jaén	CAMPIÑA DE JAÉN	Torre del Campo	PASTOS	1	1,2	2567	3
Jaén	CAMPIÑA DE JAÉN	Torredonjimeno	OLIVAR	18	284,07	684626	120
Jaén	CAMPIÑA DE JAÉN	Torredonjimeno	PRADOS Y PASTIZALES	1	0,7	0	1
Jaén	CAMPIÑA DE JAÉN	Villatorres	FRUTALES DE HUESO (REGADÍO)	1	1,01	404	2
Jaén	CAMPIÑA DE JAÉN	Villatorres	FRUTALES DE SECANO	1	9,78	1956	3
Jaén	CAMPIÑA DE JAÉN	Villatorres	OLIVAR	1	3,11	8865	1
Jaén	EL CONDADO	Castellar	BOSQUE Y RECOLECCION SILVESTRE	1	3	9000	1
Jaén	EL CONDADO	Castellar	FRUTALES DE SECANO	1	3,35	670	4
Jaén	EL CONDADO	Castellar	OLIVAR	8	294,49	535566	81
Jaén	EL CONDADO	Chiclana de Segura	BARBECHO Y ABONO VERDE	1	1,07	0	1

Vegetales y productos vegetales no transformados, incluidas las semillas y demás materiales de reproducción vegetativa

Jaén	EL CONDADO	Chiclana de Segura	HERBÁCEOS DE REGADÍO	1	17,3	110214	2
Jaén	EL CONDADO	Chiclana de Segura	HERBÁCEOS SECANO	1	24	146753	6
Jaén	EL CONDADO	Chiclana de Segura	OLIVAR	6	105,91	158865	39
Jaén	EL CONDADO	Chiclana de Segura	PASTOS	5	138,91	403	22
Jaén	EL CONDADO	Montizón	BARBECHO Y ABONO VERDE	4	165,13	350	51
Jaén	EL CONDADO	Montizón	HERBÁCEOS SECANO	2	52,12	131878	16
Jaén	EL CONDADO	Montizón	OLIVAR	3	99,61	323615	37
Jaén	EL CONDADO	Montizón	PASTOS	5	2048,23	4180	270
Jaén	EL CONDADO	Montizón	PRADOS Y PASTIZALES	2	42,59	7073	5
Jaén	EL CONDADO	Navas de San Juan	AROMAS Y MEDICINALES	1	0,5	0	1
Jaén	EL CONDADO	Navas de San Juan	BARBECHO Y ABONO VERDE	5	84,28	146	19
Jaén	EL CONDADO	Navas de San Juan	FRUTALES DE SECANO	3	145,78	29158	12
Jaén	EL CONDADO	Navas de San Juan	HERBÁCEOS SECANO	2	86,55	129840	5
Jaén	EL CONDADO	Navas de San Juan	OLIVAR	8	213,35	341254	98
Jaén	EL CONDADO	Navas de San Juan	PASTOS	7	763,08	1595	59
Jaén	EL CONDADO	Navas de San Juan	PRADOS Y PASTIZALES	1	0,14	14	2
Jaén	EL CONDADO	Santisteban del Puerto	BARBECHO Y ABONO VERDE	6	176,62	10	24
Jaén	EL CONDADO	Santisteban del Puerto	BOSQUE Y RECOLECCION SILVESTRE	1	89,97	351000	2
Jaén	EL CONDADO	Santisteban del Puerto	FRUTALES DE HUESO (REGADÍO)	2	6,64	10528	5
Jaén	EL CONDADO	Santisteban del Puerto	FRUTALES DE SECANO	4	50,71	11052	7
Jaén	EL CONDADO	Santisteban del Puerto	HERBÁCEOS SECANO	5	115,92	174060	22
Jaén	EL CONDADO	Santisteban del Puerto	OLIVAR	9	325,75	698001	82
Jaén	EL CONDADO	Santisteban del Puerto	PASTOS	4	315,89	643	51
Jaén	EL CONDADO	Santisteban del Puerto	PRADOS Y PASTIZALES	2	394,37	39442	58
Jaén	EL CONDADO	Sorihuela del Guadalimar	FRUTALES DE HUESO (REGADÍO)	1	0,4	160	5
Jaén	EL CONDADO	Sorihuela del Guadalimar	OLIVAR	4	15,43	23160	16
Jaén	EL CONDADO	Sorihuela del Guadalimar	PASTOS	1	180,35	361	1
Jaén	LA LOMA	Baeza	FRUTALES DE SECANO	2	10,96	4384	2
Jaén	LA LOMA	Baeza	OLIVAR	18	154,11	352357	114
Jaén	LA LOMA	Begijar	OLIVAR	9	47,31	52878	44
Jaén	LA LOMA	Canena	BARBECHO Y ABONO VERDE	1	0,19	0	1
Jaén	LA LOMA	Canena	FRUTALES DE PEPITA. (REGADÍO)	1	0,3	6000	1
Jaén	LA LOMA	Canena	FRUTALES DE SECANO	1	0,27	54	1
Jaén	LA LOMA	Canena	OLIVAR	2	0,66	990	3
Jaén	LA LOMA	Ibros	FRUTALES DE HUESO (REGADÍO)	3	9,81	10753	11
Jaén	LA LOMA	Ibros	OLIVAR	3	67,8	226400	19
Jaén	LA LOMA	Iznatoraf	OLIVAR	5	9,01	13515	22
Jaén	LA LOMA	Iznatoraf	PASTOS	1	171,56	343	2
Jaén	LA LOMA	Jódar	BARBECHO Y ABONO VERDE	2	0,7	2	2
Jaén	LA LOMA	Jódar	HERBÁCEOS DE REGADÍO	3	0,84	4140	3
Jaén	LA LOMA	Jódar	HERBÁCEOS SECANO	1	0,42	1260	2
Jaén	LA LOMA	Jódar	HORTICOLAS BAJO PLÁSTICO	5	1,92	139100	7
Jaén	LA LOMA	Jódar	OLIVAR	14	253,35	691049	141
Jaén	LA LOMA	Jódar	PASTOS	2	889,56	1808	126
Jaén	LA LOMA	Jódar	VIÑEDO PARA VINIFICACIÓN	1	1	7900	1
Jaén	LA LOMA	Lupión	OLIVAR	2	25,78	82766	22
Jaén	LA LOMA	Lupión	SEMILLAS Y VIVEROS	1	0,17	85	1
Jaén	LA LOMA	Rus	OLIVAR	4	42,43	143907	17
Jaén	LA LOMA	Rus	PASTOS	1	0,16	1	1
Jaén	LA LOMA	Sabiote	FRUTALES DE HUESO (REGADÍO)	1	12,73	5092	2
Jaén	LA LOMA	Sabiote	FRUTALES DE SECANO	2	38,27	7654	9
Jaén	LA LOMA	Sabiote	OLIVAR	8	227,89	594577	42
Jaén	LA LOMA	Torreperogil	FRUTALES DE SECANO	1	0	1309	1
Jaén	LA LOMA	Torreperogil	HERBÁCEOS DE REGADÍO	1	0	4950	1
Jaén	LA LOMA	Torreperogil	OLIVAR	9	360,58	912305	69
Jaén	LA LOMA	Torreperogil	PASTOS	1	0,79	2	1
Jaén	LA LOMA	Úbeda	BARBECHO Y ABONO VERDE	2	0,62	23	2
Jaén	LA LOMA	Úbeda	FRUTALES DE HUESO (REGADÍO)	3	8,65	5587	11
Jaén	LA LOMA	Úbeda	FRUTALES DE PEPITA. (REGADÍO)	1	0,01	239	1
Jaén	LA LOMA	Úbeda	FRUTALES DE SECANO	11	201,36	79676	27
Jaén	LA LOMA	Úbeda	HERBÁCEOS DE REGADÍO	2	5,22	7830	2
Jaén	LA LOMA	Úbeda	HERBÁCEOS SECANO	1	17,02	51090	2
Jaén	LA LOMA	Úbeda	HORTICOLAS BAJO PLÁSTICO	4	1,5	123315	5
Jaén	LA LOMA	Úbeda	OLIVAR	53	1261,26	3093493	272
Jaén	LA LOMA	Úbeda	PASTOS	1	154,52	314	14
Jaén	LA LOMA	Úbeda	PRADOS Y PASTIZALES	1	182,66	19574	29
Jaén	LA LOMA	Úbeda	VIÑEDO PARA VINIFICACIÓN	3	1,97	7491	5
Jaén	LA LOMA	Villacarrillo	FRUTALES DE SECANO	2	5,63	3042	8
Jaén	LA LOMA	Villacarrillo	HERBÁCEOS SECANO	1	1,31	3696	12
Jaén	LA LOMA	Villacarrillo	HORTICOLAS AL AIRE LIBRE	1	1,58	105158	5
Jaén	LA LOMA	Villacarrillo	OLIVAR	17	321,74	823711	173
Jaén	LA LOMA	Villacarrillo	PASTOS	3	804,24	1614	17
Jaén	MONTES OCCIDENTALES	Alcalá la Real	BARBECHO Y ABONO VERDE	2	1,58	0	2
Jaén	MONTES OCCIDENTALES	Alcalá la Real	BOSQUE Y RECOLECCION SILVESTRE	1	0,38	459	3
Jaén	MONTES OCCIDENTALES	Alcalá la Real	FRUTALES DE HUESO (REGADÍO)	6	15,4	57636	19
Jaén	MONTES OCCIDENTALES	Alcalá la Real	FRUTALES DE PEPITA. (REGADÍO)	1	0,01	150	1
Jaén	MONTES OCCIDENTALES	Alcalá la Real	FRUTALES DE SECANO	19	82,31	16480	73
Jaén	MONTES OCCIDENTALES	Alcalá la Real	HERBÁCEOS SECANO	1	5,9	8865	5
Jaén	MONTES OCCIDENTALES	Alcalá la Real	HORTICOLAS AL AIRE LIBRE	1	0,11	0	1
Jaén	MONTES OCCIDENTALES	Alcalá la Real	OLIVAR	22	149,76	329076	128
Jaén	MONTES OCCIDENTALES	Alcalá la Real	PASTOS	4	447,67	11152	50
Jaén	MONTES OCCIDENTALES	Alcalá la Real	VIÑEDO PARA VINIFICACIÓN	1	4,13	16918	8
Jaén	MONTES OCCIDENTALES	Alcaudete	CÍTRICOS	1	0,46	17481	1
Jaén	MONTES OCCIDENTALES	Alcaudete	FRUTALES DE HUESO (REGADÍO)	2	5,96	15085	5
Jaén	MONTES OCCIDENTALES	Alcaudete	FRUTALES DE PEPITA. (REGADÍO)	1	0,01	1148	1
Jaén	MONTES OCCIDENTALES	Alcaudete	FRUTALES DE SECANO	3	23,64	4582	14
Jaén	MONTES OCCIDENTALES	Alcaudete	HORTICOLAS AL AIRE LIBRE	1	0,15	7602	2
Jaén	MONTES OCCIDENTALES	Alcaudete	OLIVAR	56	1143,07	2139587	632
Jaén	MONTES OCCIDENTALES	Alcaudete	PASTOS	2	0,16	13	2
Jaén	MONTES OCCIDENTALES	Alcaudete	PRADOS Y PASTIZALES	1	0,84	84	1
Jaén	MONTES OCCIDENTALES	Alcaudete	SISTEMAS ADEHESADOS	1	0,25	25	1
Jaén	MONTES OCCIDENTALES	Alcaudete	UVA DE MESA	1	0,03	84	2
Jaén	MONTES OCCIDENTALES	Castillo de Locubín	BARBECHO Y ABONO VERDE	1	0,05	0	1
Jaén	MONTES OCCIDENTALES	Castillo de Locubín	CÍTRICOS	1	0,03	900	2
Jaén	MONTES OCCIDENTALES	Castillo de Locubín	FRUTALES DE HUESO (REGADÍO)	3	0,64	9891	6
Jaén	MONTES OCCIDENTALES	Castillo de Locubín	FRUTALES DE PEPITA. (REGADÍO)	1	0,05	750	2
Jaén	MONTES OCCIDENTALES	Castillo de Locubín	FRUTALES DE SECANO	2	0,3	574	4
Jaén	MONTES OCCIDENTALES	Castillo de Locubín	HORTICOLAS AL AIRE LIBRE	1	0,04	0	1
Jaén	MONTES OCCIDENTALES	Castillo de Locubín	OLIVAR	6	33,82	76295	63
Jaén	MONTES OCCIDENTALES	Castillo de Locubín	PASTOS	2	16,16	31	9
Jaén	MONTES OCCIDENTALES	Castillo de Locubín	PLATANERAS Y SUBTROPICALES	1	0,02	400	2
Jaén	MONTES OCCIDENTALES	Castillo de Locubín	UVA DE MESA	1	0,02	80	2
Jaén	MONTES OCCIDENTALES	Frailes	BARBECHO Y ABONO VERDE	1	0,53	0	2
Jaén	MONTES OCCIDENTALES	Frailes	FRUTALES DE HUESO (REGADÍO)	1	0,85	12750	3
Jaén	MONTES OCCIDENTALES	Frailes	FRUTALES DE PEPITA. (REGADÍO)	1	0,2	2790	2
Jaén	MONTES OCCIDENTALES	Frailes	FRUTALES DE SECANO	1	0,4	77	1
Jaén	MONTES OCCIDENTALES	Frailes	HORTICOLAS AL AIRE LIBRE	1	0,19	0	3
Jaén	MONTES OCCIDENTALES	Frailes	OLIVAR	4	11,07	20895	42
Jaén	MONTES OCCIDENTALES	Frailes	PASTOS	5	778,46	51090	232
Jaén	MONTES OCCIDENTALES	Frailes	PRADOS Y PASTIZALES	1	0,12	12	2

Vegetales y productos vegetales no transformados, incluidas las semillas y demás materiales de reproducción vegetativa

Jaén	MONTES OCCIDENTALES	Frailes	VIÑEDO PARA VINIFICACIÓN	2	1,6	6480	17
Jaén	MONTES OCCIDENTALES	Valdepeñas de Jaén	BARBECHO Y ABONO VERDE	1	10,69	702	1
Jaén	MONTES OCCIDENTALES	Valdepeñas de Jaén	FRUTALES DE HUESO (REGADÍO)	2	0,44	10139	2
Jaén	MONTES OCCIDENTALES	Valdepeñas de Jaén	FRUTALES DE PEPITA. (REGADÍO)	1	0,6	14348	2
Jaén	MONTES OCCIDENTALES	Valdepeñas de Jaén	FRUTALES DE SECANO	3	0,96	190	3
Jaén	MONTES OCCIDENTALES	Valdepeñas de Jaén	HERBÁCEOS SECANO	1	5,51	10993	1
Jaén	MONTES OCCIDENTALES	Valdepeñas de Jaén	HORTICOLAS AL AIRE LIBRE	1	0,23	5132	2
Jaén	MONTES OCCIDENTALES	Valdepeñas de Jaén	OLIVAR	12	77,29	133852	43
Jaén	MONTES OCCIDENTALES	Valdepeñas de Jaén	PASTOS	7	2973,22	48756	199
Jaén	MONTES OCCIDENTALES	Valdepeñas de Jaén	PRADOS Y PASTIZALES	1	0,29	29	3
Jaén	SIERRA DE CAZORLA	Cazorla	BARBECHO Y ABONO VERDE	7	8,87	33	21
Jaén	SIERRA DE CAZORLA	Cazorla	BOSQUE Y RECOLECCION SILVESTRE	2	1727,79	647295000	21
Jaén	SIERRA DE CAZORLA	Cazorla	FRUTALES DE SECANO	5	7,2	14481	21
Jaén	SIERRA DE CAZORLA	Cazorla	HERBÁCEOS SECANO	1	0,26	1456	1
Jaén	SIERRA DE CAZORLA	Cazorla	HORTICOLAS AL AIRE LIBRE	1	1,03	5150	6
Jaén	SIERRA DE CAZORLA	Cazorla	OLIVAR	15	89,33	197603	68
Jaén	SIERRA DE CAZORLA	Cazorla	PASTOS	10	3212,87	2353	123
Jaén	SIERRA DE CAZORLA	Chilluévar	OLIVAR	4	13,71	45592	19
Jaén	SIERRA DE CAZORLA	Hinojares	BARBECHO Y ABONO VERDE	3	17,53	13	21
Jaén	SIERRA DE CAZORLA	Hinojares	FRUTALES DE SECANO	5	8,87	12785	15
Jaén	SIERRA DE CAZORLA	Hinojares	OLIVAR	7	13,88	35858	63
Jaén	SIERRA DE CAZORLA	Hinojares	PASTOS	1	142,42	404	47
Jaén	SIERRA DE CAZORLA	Hinojares	PRADOS Y PASTIZALES	2	1,68	14	5
Jaén	SIERRA DE CAZORLA	Huesa	BARBECHO Y ABONO VERDE	2	41,73	87	19
Jaén	SIERRA DE CAZORLA	Huesa	FRUTALES DE HUESO (REGADÍO)	1	12,34	317755	2
Jaén	SIERRA DE CAZORLA	Huesa	HERBÁCEOS SECANO	1	13,89	40175	16
Jaén	SIERRA DE CAZORLA	Huesa	OLIVAR	10	40,81	89255	71
Jaén	SIERRA DE CAZORLA	Huesa	PASTOS	7	2388,79	6456	114
Jaén	SIERRA DE CAZORLA	Huesa	PRADOS Y PASTIZALES	2	3,63	31	3
Jaén	SIERRA DE CAZORLA	Huesa	SISTEMAS ADEHESADOS	1	1,23	179	3
Jaén	SIERRA DE CAZORLA	Iruela, La	FRUTALES DE HUESO (REGADÍO)	1	0,21	5232	3
Jaén	SIERRA DE CAZORLA	Iruela, La	FRUTALES DE PEPITA. (REGADÍO)	1	0,97	24804	6
Jaén	SIERRA DE CAZORLA	Iruela, La	FRUTALES DE SECANO	1	0,2	181	3
Jaén	SIERRA DE CAZORLA	Iruela, La	HORTICOLAS AL AIRE LIBRE	1	0,01	381	1
Jaén	SIERRA DE CAZORLA	Iruela, La	OLIVAR	4	84,72	133261	143
Jaén	SIERRA DE CAZORLA	Peal de Becerro	FRUTALES DE SECANO	4	10,7	4028	5
Jaén	SIERRA DE CAZORLA	Peal de Becerro	OLIVAR	13	425,07	762136	107
Jaén	SIERRA DE CAZORLA	Peal de Becerro	PASTOS	4	21,89	24	15
Jaén	SIERRA DE CAZORLA	Peal de Becerro	PRADOS Y PASTIZALES	1	0,42	42	1
Jaén	SIERRA DE CAZORLA	Pozo Alcón	AROMAS Y MEDICINALES	1	0,36	480	1
Jaén	SIERRA DE CAZORLA	Pozo Alcón	BARBECHO Y ABONO VERDE	5	12,63	8	8
Jaén	SIERRA DE CAZORLA	Pozo Alcón	FRUTALES DE HUESO (REGADÍO)	11	25,72	10696	27
Jaén	SIERRA DE CAZORLA	Pozo Alcón	FRUTALES DE SECANO	22	66,21	17222	79
Jaén	SIERRA DE CAZORLA	Pozo Alcón	HERBÁCEOS DE REGADÍO	2	0,98	1470	2
Jaén	SIERRA DE CAZORLA	Pozo Alcón	HERBÁCEOS SECANO	2	9,49	28305	5
Jaén	SIERRA DE CAZORLA	Pozo Alcón	OLIVAR	35	211,92	456685	260
Jaén	SIERRA DE CAZORLA	Pozo Alcón	PASTOS	2	444,05	915	74
Jaén	SIERRA DE CAZORLA	Quesada	BARBECHO Y ABONO VERDE	5	274,44	557	33
Jaén	SIERRA DE CAZORLA	Quesada	BOSQUE Y RECOLECCION SILVESTRE	2	3610,9	36107800	2
Jaén	SIERRA DE CAZORLA	Quesada	FRUTALES DE HUESO (REGADÍO)	2	0,72	11151	2
Jaén	SIERRA DE CAZORLA	Quesada	FRUTALES DE PEPITA. (REGADÍO)	1	0,23	2617	3
Jaén	SIERRA DE CAZORLA	Quesada	FRUTALES DE SECANO	2	2,35	4560	8
Jaén	SIERRA DE CAZORLA	Quesada	HERBÁCEOS DE REGADÍO	1	1,46	2884	3
Jaén	SIERRA DE CAZORLA	Quesada	HERBÁCEOS SECANO	5	84,1	254131	167
Jaén	SIERRA DE CAZORLA	Quesada	HORTICOLAS AL AIRE LIBRE	1	9,9	495000	2
Jaén	SIERRA DE CAZORLA	Quesada	HORTICOLAS BAJO PLÁSTICO	1	0,4	200	2
Jaén	SIERRA DE CAZORLA	Quesada	OLIVAR	17	130,87	301529	156
Jaén	SIERRA DE CAZORLA	Quesada	PASTOS	6	475,52	1101	256
Jaén	SIERRA DE CAZORLA	Santo Tomé	BARBECHO Y ABONO VERDE	1	6,91	27	26
Jaén	SIERRA DE CAZORLA	Santo Tomé	FRUTALES DE HUESO (REGADÍO)	1	0,23	5748	3
Jaén	SIERRA DE CAZORLA	Santo Tomé	FRUTALES DE PEPITA. (REGADÍO)	1	0,03	862	1
Jaén	SIERRA DE CAZORLA	Santo Tomé	HORTICOLAS AL AIRE LIBRE	1	0,13	5704	4
Jaén	SIERRA DE CAZORLA	Santo Tomé	OLIVAR	1	0,01	29	1
Jaén	SIERRA DE CAZORLA	Santo Tomé	PASTOS	2	135,29	274	29
Jaén	SIERRA MAGINA	Bélmez de la Moraleda	BARBECHO Y ABONO VERDE	1	2,13	143	3
Jaén	SIERRA MAGINA	Bélmez de la Moraleda	FRUTALES DE HUESO (REGADÍO)	1	2,21	631	1
Jaén	SIERRA MAGINA	Bélmez de la Moraleda	FRUTALES DE SECANO	2	1,75	343	4
Jaén	SIERRA MAGINA	Bélmez de la Moraleda	OLIVAR	4	44,16	108969	14
Jaén	SIERRA MAGINA	Bélmez de la Moraleda	PRADOS Y PASTIZALES	1	0,15	16	1
Jaén	SIERRA MAGINA	Cabra del Santo Cristo	BARBECHO Y ABONO VERDE	7	29,44	44	21
Jaén	SIERRA MAGINA	Cabra del Santo Cristo	FRUTALES DE SECANO	13	191,34	192326	47
Jaén	SIERRA MAGINA	Cabra del Santo Cristo	HERBÁCEOS SECANO	2	38,6	105334	29
Jaén	SIERRA MAGINA	Cabra del Santo Cristo	OLIVAR	16	373,03	953313	110
Jaén	SIERRA MAGINA	Cabra del Santo Cristo	PASTOS	4	289,71	584	5
Jaén	SIERRA MAGINA	Cambil	BARBECHO Y ABONO VERDE	1	146,41	297	14
Jaén	SIERRA MAGINA	Cambil	BOSQUE Y RECOLECCION SILVESTRE	3	4,24	53800	8
Jaén	SIERRA MAGINA	Cambil	OLIVAR	26	236,56	408550	263
Jaén	SIERRA MAGINA	Cambil	PASTOS	1	339,9	687	31
Jaén	SIERRA MAGINA	Cambil	PRADOS Y PASTIZALES	1	0,13	13	1
Jaén	SIERRA MAGINA	Campillo de Arenas	OLIVAR	5	29,51	45796	60
Jaén	SIERRA MAGINA	Campillo de Arenas	PASTOS	3	205,06	414	22
Jaén	SIERRA MAGINA	Cárcheles	FRUTALES DE SECANO	1	1,38	496	5
Jaén	SIERRA MAGINA	Cárcheles	OLIVAR	5	25,44	42395	69
Jaén	SIERRA MAGINA	Cárcheles	PASTOS	3	656,46	1341	90
Jaén	SIERRA MAGINA	Huelma	BARBECHO Y ABONO VERDE	2	0,96	15	4
Jaén	SIERRA MAGINA	Huelma	BOSQUE Y RECOLECCION SILVESTRE	1	0,8	800	1
Jaén	SIERRA MAGINA	Huelma	FRUTALES DE SECANO	19	193,69	45424	81
Jaén	SIERRA MAGINA	Huelma	HERBÁCEOS DE REGADÍO	1	1,05	31500	1
Jaén	SIERRA MAGINA	Huelma	HERBÁCEOS SECANO	3	36,81	78871	10
Jaén	SIERRA MAGINA	Huelma	OLIVAR	19	336,82	830936	121
Jaén	SIERRA MAGINA	Huelma	PASTOS	4	9,73	326	8
Jaén	SIERRA MAGINA	Jimena	FRUTALES DE SECANO	1	10,25	2052	5
Jaén	SIERRA MAGINA	Jimena	OLIVAR	5	91,19	141200	34
Jaén	SIERRA MAGINA	Larva	BARBECHO Y ABONO VERDE	4	73,11	33	17
Jaén	SIERRA MAGINA	Larva	FRUTALES DE SECANO	2	1,8	1481	4
Jaén	SIERRA MAGINA	Larva	HERBÁCEOS SECANO	2	85,32	250794	22
Jaén	SIERRA MAGINA	Larva	OLIVAR	8	236,24	611891	89
Jaén	SIERRA MAGINA	Larva	PASTOS	3	139,97	87	40
Jaén	SIERRA MAGINA	Noalejo	HERBÁCEOS SECANO	1	1,5	2265	3
Jaén	SIERRA MAGINA	Noalejo	OLIVAR	3	11,65	17505	18
Jaén	SIERRA MAGINA	Noalejo	PASTOS	1	17,91	46	3
Jaén	SIERRA MAGINA	Noalejo	PRADOS Y PASTIZALES	2	1493,2	157776	391
Jaén	SIERRA MAGINA	Torres	BARBECHO Y ABONO VERDE	1	0,23	16	1
Jaén	SIERRA MAGINA	Torres	BOSQUE Y RECOLECCION SILVESTRE	2	1208,18	13032867	85
Jaén	SIERRA MAGINA	Torres	FRUTALES DE HUESO (REGADÍO)	9	16,79	403903	41
Jaén	SIERRA MAGINA	Torres	FRUTALES DE SECANO	4	4,71	1967	10
Jaén	SIERRA MAGINA	Torres	OLIVAR	11	49,46	98973	82
Jaén	SIERRA MAGINA	Torres	PRADOS Y PASTIZALES	1	1,45	154	5
Jaén	SIERRA MORENA / CAMPIÑA DE JAEN	Aldeaquemada	BARBECHO Y ABONO VERDE	3	526,45	25571	144
Jaén	SIERRA MORENA / CAMPIÑA DE JAEN	Aldeaquemada	FRUTALES DE HUESO (REGADÍO)	1	0,02	200	1

Vegetales y productos vegetales no transformados, incluidas las semillas y demás materiales de reproducción vegetativa

Jaén	SIERRA MORENA / CAMPIÑA DE JAEN	Aldeaquemada	HERBÁCEOS SECANO	4	294,23	496905	69
Jaén	SIERRA MORENA / CAMPIÑA DE JAEN	Aldeaquemada	OLIVAR	3	42,91	64425	28
Jaén	SIERRA MORENA / CAMPIÑA DE JAEN	Arquillos	BARBECHO Y ABONO VERDE	1	184,58	0	7
Jaén	SIERRA MORENA / CAMPIÑA DE JAEN	Arquillos	HERBÁCEOS SECANO	1	167,66	276438	8
Jaén	SIERRA MORENA / CAMPIÑA DE JAEN	Arquillos	OLIVAR	5	49,46	97805	11
Jaén	SIERRA MORENA / CAMPIÑA DE JAEN	Arquillos	PASTOS	4	295,95	591	6
Jaén	SIERRA MORENA / CAMPIÑA DE JAEN	Bailén	BARBECHO Y ABONO VERDE	1	5,55	4	2
Jaén	SIERRA MORENA / CAMPIÑA DE JAEN	Bailén	HERBÁCEOS SECANO	1	6,8	19068	6
Jaén	SIERRA MORENA / CAMPIÑA DE JAEN	Bailén	OLIVAR	14	222,73	368643	136
Jaén	SIERRA MORENA / CAMPIÑA DE JAEN	Bailén	PASTOS	1	25,65	34	17
Jaén	SIERRA MORENA / CAMPIÑA DE JAEN	Bailén	PRADOS Y PASTIZALES	1	9,1	911	5
Jaén	SIERRA MORENA / CAMPIÑA DE JAEN	Baños de la Encina	BARBECHO Y ABONO VERDE	1	236,08	13778	25
Jaén	SIERRA MORENA / CAMPIÑA DE JAEN	Baños de la Encina	BOSQUE Y RECOLECCION SILVESTRE	2	97,32	961179	2
Jaén	SIERRA MORENA / CAMPIÑA DE JAEN	Baños de la Encina	FRUTALES DE SECANO	2	3	5129	2
Jaén	SIERRA MORENA / CAMPIÑA DE JAEN	Baños de la Encina	HERBÁCEOS SECANO	1	248,04	506881	27
Jaén	SIERRA MORENA / CAMPIÑA DE JAEN	Baños de la Encina	OLIVAR	4	109,97	321672	45
Jaén	SIERRA MORENA / CAMPIÑA DE JAEN	Baños de la Encina	PASTOS	6	1534,62	2762	122
Jaén	SIERRA MORENA / CAMPIÑA DE JAEN	Carboneros	OLIVAR	5	42,06	63120	15
Jaén	SIERRA MORENA / CAMPIÑA DE JAEN	Carboneros	PASTOS	3	470,72	323	32
Jaén	SIERRA MORENA / CAMPIÑA DE JAEN	Carolina, La	BARBECHO Y ABONO VERDE	3	40,93	18	22
Jaén	SIERRA MORENA / CAMPIÑA DE JAEN	Carolina, La	HERBÁCEOS SECANO	1	22,87	34305	2
Jaén	SIERRA MORENA / CAMPIÑA DE JAEN	Carolina, La	HORTICOLAS AL AIRE LIBRE	1	0,46	0	1
Jaén	SIERRA MORENA / CAMPIÑA DE JAEN	Carolina, La	OLIVAR	6	29,62	44850	15
Jaén	SIERRA MORENA / CAMPIÑA DE JAEN	Carolina, La	PASTOS	8	862,04	1512	201
Jaén	SIERRA MORENA / CAMPIÑA DE JAEN	Carolina, La	PRADOS Y PASTIZALES	1	83,08	8309	18
Jaén	SIERRA MORENA / CAMPIÑA DE JAEN	Carolina, La	SISTEMAS ADEHESADOS	1	0,22	22	1
Jaén	SIERRA MORENA / CAMPIÑA DE JAEN	Guarromán	BARBECHO Y ABONO VERDE	1	12,51	0	1
Jaén	SIERRA MORENA / CAMPIÑA DE JAEN	Guarromán	HERBÁCEOS DE REGADÍO	1	17,35	26025	2
Jaén	SIERRA MORENA / CAMPIÑA DE JAEN	Guarromán	HERBÁCEOS SECANO	2	28,2	42315	3
Jaén	SIERRA MORENA / CAMPIÑA DE JAEN	Guarromán	OLIVAR	6	157,88	265380	41
Jaén	SIERRA MORENA / CAMPIÑA DE JAEN	Guarromán	PASTOS	2	194,12	484	14
Jaén	SIERRA MORENA / CAMPIÑA DE JAEN	Guarromán	PRADOS Y PASTIZALES	1	249,46	24949	35
Jaén	SIERRA MORENA / CAMPIÑA DE JAEN	Guarromán	SISTEMAS ADEHESADOS	1	0,51	51	3
Jaén	SIERRA MORENA / CAMPIÑA DE JAEN	Jabalquinto	FRUTALES DE HUESO (REGADÍO)	1	6,68	3340	1
Jaén	SIERRA MORENA / CAMPIÑA DE JAEN	Jabalquinto	FRUTALES DE SECANO	1	2,93	586	1
Jaén	SIERRA MORENA / CAMPIÑA DE JAEN	Jabalquinto	OLIVAR	8	144,64	327189	57
Jaén	SIERRA MORENA / CAMPIÑA DE JAEN	Linares	AROMAS Y MEDICINALES	1	0,03	1141	1
Jaén	SIERRA MORENA / CAMPIÑA DE JAEN	Linares	BARBECHO Y ABONO VERDE	4	22,57	9	13
Jaén	SIERRA MORENA / CAMPIÑA DE JAEN	Linares	FRUTALES DE HUESO (REGADÍO)	1	11,72	22309	3
Jaén	SIERRA MORENA / CAMPIÑA DE JAEN	Linares	FRUTALES DE SECANO	5	10,05	8029	10
Jaén	SIERRA MORENA / CAMPIÑA DE JAEN	Linares	HERBÁCEOS SECANO	3	19,9	29196	11
Jaén	SIERRA MORENA / CAMPIÑA DE JAEN	Linares	HORTICOLAS AL AIRE LIBRE	1	0,37	7400	1
Jaén	SIERRA MORENA / CAMPIÑA DE JAEN	Linares	OLIVAR	25	734,45	2298722	180
Jaén	SIERRA MORENA / CAMPIÑA DE JAEN	Linares	PASTOS	5	219,09	454	56
Jaén	SIERRA MORENA / CAMPIÑA DE JAEN	Linares	PRADOS Y PASTIZALES	2	335,68	39752	45
Jaén	SIERRA MORENA / CAMPIÑA DE JAEN	Linares	SISTEMAS ADEHESADOS	2	0,04	5145904	2
Jaén	SIERRA MORENA / CAMPIÑA DE JAEN	Santa Elena	PASTOS	1	36,31	82	32
Jaén	SIERRA MORENA / CAMPIÑA DE JAEN	Torreblascopedro	BARBECHO Y ABONO VERDE	1	14,84	30	6
Jaén	SIERRA MORENA / CAMPIÑA DE JAEN	Torreblascopedro	FRUTALES DE HUESO (REGADÍO)	2	13,4	2995	4
Jaén	SIERRA MORENA / CAMPIÑA DE JAEN	Torreblascopedro	FRUTALES DE SECANO	5	92,47	33194	59
Jaén	SIERRA MORENA / CAMPIÑA DE JAEN	Torreblascopedro	OLIVAR	5	14,43	23226	15
Jaén	SIERRA MORENA / CAMPIÑA DE JAEN	Vilches	BARBECHO Y ABONO VERDE	2	14,79	0	3
Jaén	SIERRA MORENA / CAMPIÑA DE JAEN	Vilches	HERBÁCEOS SECANO	3	90,12	131899	9
Jaén	SIERRA MORENA / CAMPIÑA DE JAEN	Vilches	OLIVAR	14	398,65	1324262	116
Jaén	SIERRA MORENA / CAMPIÑA DE JAEN	Vilches	PASTOS	6	2470	5250	117
Jaén	SIERRA MORENA / CAMPIÑA DE JAEN	Vilches	PRADOS Y PASTIZALES	2	258,6	22839	13
Jaén	SIERRA MORENA / CAMPIÑA DE JAEN	Vilches	SISTEMAS ADEHESADOS	1	1,58	158	1
Jaén	SIERRA MORENA / CAMPIÑA DE JAEN	Andújar	BARBECHO Y ABONO VERDE	1	2,37	5	1
Jaén	SIERRA MORENA / CAMPIÑA DE JAEN	Andújar	BOSQUE Y RECOLECCION SILVESTRE	1	75,92	1432600	2
Jaén	SIERRA MORENA / CAMPIÑA DE JAEN	Andújar	HORTICOLAS AL AIRE LIBRE	1	1,91	85200	2
Jaén	SIERRA MORENA / CAMPIÑA DE JAEN	Andújar	HORTICOLAS BAJO PLÁSTICO	1	0,9	36000	1
Jaén	SIERRA MORENA / CAMPIÑA DE JAEN	Andújar	OLIVAR	12	197,92	585000	62
Jaén	SIERRA MORENA / CAMPIÑA DE JAEN	Andújar	PASTOS	4	3905,71	280895	47
Jaén	SIERRA MORENA / CAMPIÑA DE JAEN	Andújar	PLATANERAS Y SUBTROPICALES	2	1,28	25600	2
Jaén	SIERRA MORENA / CAMPIÑA DE JAEN	Arjona	AROMAS Y MEDICINALES	1	0,5	600	1
Jaén	SIERRA MORENA / CAMPIÑA DE JAEN	Arjona	BARBECHO Y ABONO VERDE	1	1,67	118	7
Jaén	SIERRA MORENA / CAMPIÑA DE JAEN	Arjona	OLIVAR	19	135,55	230463	81
Jaén	SIERRA MORENA / CAMPIÑA DE JAEN	Arjonilla	OLIVAR	6	113,41	219486	21
Jaén	SIERRA MORENA / CAMPIÑA DE JAEN	Arjonilla	PASTOS	1	0,36	1	1
Jaén	SIERRA MORENA / CAMPIÑA DE JAEN	Escañuela	BARBECHO Y ABONO VERDE	1	2,87	9	8
Jaén	SIERRA MORENA / CAMPIÑA DE JAEN	Escañuela	OLIVAR	3	51,68	179731	54
Jaén	SIERRA MORENA / CAMPIÑA DE JAEN	Espelúy	BARBECHO Y ABONO VERDE	1	4,05	8	2
Jaén	SIERRA MORENA / CAMPIÑA DE JAEN	Espelúy	FRUTALES DE SECANO	1	18,61	7448	6
Jaén	SIERRA MORENA / CAMPIÑA DE JAEN	Espelúy	OLIVAR	5	48,79	94285	11
Jaén	SIERRA MORENA / CAMPIÑA DE JAEN	Lahiguera	AROMAS Y MEDICINALES	1	1,13	1056	1
Jaén	SIERRA MORENA / CAMPIÑA DE JAEN	Lahiguera	HERBÁCEOS DE REGADÍO	1	10,02	200400	2
Jaén	SIERRA MORENA / CAMPIÑA DE JAEN	Lahiguera	HERBÁCEOS SECANO	1	13,82	268258	3
Jaén	SIERRA MORENA / CAMPIÑA DE JAEN	Lahiguera	OLIVAR	9	90,5	156017	46
Jaén	SIERRA MORENA / CAMPIÑA DE JAEN	Lopera	OLIVAR	7	70,52	134885	27
Jaén	SIERRA MORENA / CAMPIÑA DE JAEN	Marmolejo	HERBÁCEOS DE REGADÍO	1	7,05	21150	3
Jaén	SIERRA MORENA / CAMPIÑA DE JAEN	Marmolejo	HERBÁCEOS SECANO	1	0,61	1828	3
Jaén	SIERRA MORENA / CAMPIÑA DE JAEN	Marmolejo	OLIVAR	7	128,53	335164	64
Jaén	SIERRA MORENA / CAMPIÑA DE JAEN	Marmolejo	PASTOS	17	437,28	1222	346
Jaén	SIERRA MORENA / CAMPIÑA DE JAEN	Porcuna	BARBECHO Y ABONO VERDE	1	0,1	0	1
Jaén	SIERRA MORENA / CAMPIÑA DE JAEN	Porcuna	OLIVAR	12	198,56	363989	75
Jaén	SIERRA MORENA / CAMPIÑA DE JAEN	Villanueva de la Reina	BARBECHO Y ABONO VERDE	1	21,48	0	8
Jaén	SIERRA MORENA / CAMPIÑA DE JAEN	Villanueva de la Reina	FRUTALES DE HUESO (REGADÍO)	1	1,24	496	3
Jaén	SIERRA MORENA / CAMPIÑA DE JAEN	Villanueva de la Reina	HERBÁCEOS DE REGADÍO	2	0,19	238	2
Jaén	SIERRA MORENA / CAMPIÑA DE JAEN	Villanueva de la Reina	HERBÁCEOS SECANO	1	54,14	77880	12
Jaén	SIERRA MORENA / CAMPIÑA DE JAEN	Villanueva de la Reina	HORTICOLAS AL AIRE LIBRE	1	6,22	0	15
Jaén	SIERRA MORENA / CAMPIÑA DE JAEN	Villanueva de la Reina	OLIVAR	13	440,6	1034027	145
Jaén	SIERRA MORENA / CAMPIÑA DE JAEN	Villanueva de la Reina	PASTOS	3	104,26	304	8
Jaén	SIERRA MORENA / CAMPIÑA DE JAEN	Villanueva de la Reina	PRADOS Y PASTIZALES	2	0,45	2	3
Jaén	SIERRA MORENA / CAMPIÑA DE JAEN	Villardompardo	BARBECHO Y ABONO VERDE	1	0,05	2	2
Jaén	SIERRA MORENA / CAMPIÑA DE JAEN	Villardompardo	HERBÁCEOS SECANO	1	0,52	1040	2
Jaén	SIERRA MORENA / CAMPIÑA DE JAEN	Villardompardo	OLIVAR	2	6,26	21824	8
Jaén	SIERRA MORENA / CAMPIÑA DE JAEN	Villardompardo	PASTOS	1	0,31	22	2
Jaén	SIERRA SEGURA	Arroyo del Ojanco	FRUTALES DE PEPITA. (REGADÍO)	1	0,07	1400	2
Jaén	SIERRA SEGURA	Arroyo del Ojanco	FRUTALES DE SECANO	1	0,02	4	1
Jaén	SIERRA SEGURA	Arroyo del Ojanco	OLIVAR	10	124,12	215087	91
Jaén	SIERRA SEGURA	Beas de Segura	BARBECHO Y ABONO VERDE	3	0,83	15	6
Jaén	SIERRA SEGURA	Beas de Segura	FRUTALES DE HUESO (REGADÍO)	2	0,68	16394	8
Jaén	SIERRA SEGURA	Beas de Segura	FRUTALES DE SECANO	2	1,31	391	5
Jaén	SIERRA SEGURA	Beas de Segura	HERBÁCEOS DE REGADÍO	2	4,67	10000	5
Jaén	SIERRA SEGURA	Beas de Segura	HERBÁCEOS SECANO	1	0,15	300	1
Jaén	SIERRA SEGURA	Beas de Segura	OLIVAR	22	154,18	331377	245
Jaén	SIERRA SEGURA	Beas de Segura	PASTOS	1	0,99	67	2
Jaén	SIERRA SEGURA	Beas de Segura	SEMILLAS Y VIVEROS	1	0,48	5	5
Jaén	SIERRA SEGURA	Benatae	BARBECHO Y ABONO VERDE	1	1,33	0	4
Jaén	SIERRA SEGURA	Benatae	FRUTALES DE SECANO	2	1,93	1333	3

Vegetales y productos vegetales no transformados, incluidas las semillas y demás materiales de reproducción vegetativa

Jaén	SIERRA SEGURA	Benatae	HERBÁCEOS SECANO	2	4,92	8175	9
Jaén	SIERRA SEGURA	Benatae	OLIVAR	9	83,34	125100	130
Jaén	SIERRA SEGURA	Benatae	PASTOS	1	164,87	258	23
Jaén	SIERRA SEGURA	Benatae	VIÑEDO PARA VINIFICACIÓN	1	0,69	2800	4
Jaén	SIERRA SEGURA	Génave	BARBECHO Y ABONO VERDE	9	72,13	1540	57
Jaén	SIERRA SEGURA	Génave	BOSQUE Y RECOLECCION SILVESTRE	4	0,64	0	6
Jaén	SIERRA SEGURA	Génave	FRUTALES DE HUESO (REGADÍO)	2	1,48	635	3
Jaén	SIERRA SEGURA	Génave	FRUTALES DE SECANO	2	6,16	1234	7
Jaén	SIERRA SEGURA	Génave	HERBÁCEOS SECANO	5	141,84	279339	153
Jaén	SIERRA SEGURA	Génave	HORTICOLAS AL AIRE LIBRE	1	0,04	0	1
Jaén	SIERRA SEGURA	Génave	OLIVAR	73	719,78	1103015	1022
Jaén	SIERRA SEGURA	Génave	PRADOS Y PASTIZALES	11	3,63	343	22
Jaén	SIERRA SEGURA	Hornos	BARBECHO Y ABONO VERDE	1	0,09	0	1
Jaén	SIERRA SEGURA	Hornos	BOSQUE Y RECOLECCION SILVESTRE	2	508,84	5070800	15
Jaén	SIERRA SEGURA	Hornos	FRUTALES DE HUESO (REGADÍO)	1	0,57	285	2
Jaén	SIERRA SEGURA	Hornos	FRUTALES DE SECANO	2	1,7	340	6
Jaén	SIERRA SEGURA	Hornos	HORTICOLAS AL AIRE LIBRE	2	0,77	2800	8
Jaén	SIERRA SEGURA	Hornos	OLIVAR	9	51,38	77370	150
Jaén	SIERRA SEGURA	Hornos	PASTOS	6	2,71	78	78
Jaén	SIERRA SEGURA	Hornos	PRADOS Y PASTIZALES	3	0,36	36	3
Jaén	SIERRA SEGURA	Orcera	BARBECHO Y ABONO VERDE	1	0,59	42	3
Jaén	SIERRA SEGURA	Orcera	BOSQUE Y RECOLECCION SILVESTRE	1	0,15	0	2
Jaén	SIERRA SEGURA	Orcera	FRUTALES DE PEPITA. (REGADÍO)	1	1,7	25500	2
Jaén	SIERRA SEGURA	Orcera	OLIVAR	5	12,61	25939	13
Jaén	SIERRA SEGURA	Puente de Génave	BARBECHO Y ABONO VERDE	1	0,93	63	2
Jaén	SIERRA SEGURA	Puente de Génave	FRUTALES DE SECANO	1	2,47	828	3
Jaén	SIERRA SEGURA	Puente de Génave	OLIVAR	9	32,99	49950	93
Jaén	SIERRA SEGURA	Puente de Génave	PRADOS Y PASTIZALES	1	0,66	66	1
Jaén	SIERRA SEGURA	Puerta de Segura, La	BARBECHO Y ABONO VERDE	1	1,78	109	2
Jaén	SIERRA SEGURA	Puerta de Segura, La	FRUTALES DE SECANO	1	1,06	212	1
Jaén	SIERRA SEGURA	Puerta de Segura, La	OLIVAR	29	277,5	463846	246
Jaén	SIERRA SEGURA	Puerta de Segura, La	PRADOS Y PASTIZALES	1	4,39	439	3
Jaén	SIERRA SEGURA	Santiago-Pontones	BARBECHO Y ABONO VERDE	25	175,46	181	423
Jaén	SIERRA SEGURA	Santiago-Pontones	BOSQUE Y RECOLECCION SILVESTRE	7	4232,13	81114820	170
Jaén	SIERRA SEGURA	Santiago-Pontones	FRUTALES DE HUESO (REGADÍO)	-1	1,58	-1	-1
Jaén	SIERRA SEGURA	Santiago-Pontones	FRUTALES DE PEPITA. (REGADÍO)	1	0,61	8890	4
Jaén	SIERRA SEGURA	Santiago-Pontones	FRUTALES DE SECANO	27	185,56	85895	241
Jaén	SIERRA SEGURA	Santiago-Pontones	HERBÁCEOS DE REGADÍO	8	67,35	148153	134
Jaén	SIERRA SEGURA	Santiago-Pontones	HERBÁCEOS SECANO	15	141,65	250763	280
Jaén	SIERRA SEGURA	Santiago-Pontones	OLIVAR	7	26,29	39503	49
Jaén	SIERRA SEGURA	Santiago-Pontones	PASTOS	61	10549,18	61812	46661
Jaén	SIERRA SEGURA	Santiago-Pontones	PRADOS Y PASTIZALES	6	950,3	334192	70
Jaén	SIERRA SEGURA	Santiago-Pontones	SISTEMAS ADEHESADOS	1	0,41	356150	17
Jaén	SIERRA SEGURA	Santiago-Pontones	SISTEMAS GANADEROS	1	0	19	19
Jaén	SIERRA SEGURA	Segura de la Sierra	BARBECHO Y ABONO VERDE	3	38,96	59	12
Jaén	SIERRA SEGURA	Segura de la Sierra	BOSQUE Y RECOLECCION SILVESTRE	1	1018,76	10214100	5
Jaén	SIERRA SEGURA	Segura de la Sierra	FRUTALES DE HUESO (REGADÍO)	1	0,03	300	1
Jaén	SIERRA SEGURA	Segura de la Sierra	FRUTALES DE SECANO	1	1,97	394	2
Jaén	SIERRA SEGURA	Segura de la Sierra	HERBÁCEOS SECANO	2	22,82	1568593	29
Jaén	SIERRA SEGURA	Segura de la Sierra	OLIVAR	6	285,46	573182	73
Jaén	SIERRA SEGURA	Segura de la Sierra	PASTOS	10	389,83	1181	392
Jaén	SIERRA SEGURA	Segura de la Sierra	PRADOS Y PASTIZALES	2	0,13	17	6
Jaén	SIERRA SEGURA	Siles	BOSQUE Y RECOLECCION SILVESTRE	2	320,27	3202000	3
Jaén	SIERRA SEGURA	Siles	HERBÁCEOS DE REGADÍO	1	0	4035	6
Jaén	SIERRA SEGURA	Siles	HERBÁCEOS SECANO	3	1,5	3384	7
Jaén	SIERRA SEGURA	Siles	OLIVAR	7	46,77	71115	38
Jaén	SIERRA SEGURA	Torres de Albánchez	BARBECHO Y ABONO VERDE	5	62,72	0	16
Jaén	SIERRA SEGURA	Torres de Albánchez	BOSQUE Y RECOLECCION SILVESTRE	1	0,08	0	1
Jaén	SIERRA SEGURA	Torres de Albánchez	FRUTALES DE PEPITA. (REGADÍO)	1	0,26	3900	1
Jaén	SIERRA SEGURA	Torres de Albánchez	FRUTALES DE SECANO	2	13,81	4944	13
Jaén	SIERRA SEGURA	Torres de Albánchez	HERBÁCEOS SECANO	2	15,05	24753	8
Jaén	SIERRA SEGURA	Torres de Albánchez	OLIVAR	41	401,97	612504	570
Jaén	SIERRA SEGURA	Torres de Albánchez	PASTOS	3	219,58	350	5
Jaén	SIERRA SEGURA	Torres de Albánchez	PRADOS Y PASTIZALES	1	0,04	4	1
Jaén	SIERRA SEGURA	Villanueva del Arzobispo	BARBECHO Y ABONO VERDE	1	0,05	0	2
Jaén	SIERRA SEGURA	Villanueva del Arzobispo	FRUTALES DE HUESO (REGADÍO)	1	1,19	484	16
Jaén	SIERRA SEGURA	Villanueva del Arzobispo	OLIVAR	21	182,2	332431	215
Jaén	SIERRA SEGURA	Villanueva del Arzobispo	PRADOS Y PASTIZALES	1	239,73	23974	20
Jaén	SIERRA SEGURA	Villarrodrigo	BARBECHO Y ABONO VERDE	4	105,49	0	74
Jaén	SIERRA SEGURA	Villarrodrigo	FRUTALES DE SECANO	3	108,74	32171	37
Jaén	SIERRA SEGURA	Villarrodrigo	HERBÁCEOS SECANO	3	54,37	74303	23
Jaén	SIERRA SEGURA	Villarrodrigo	OLIVAR	26	260,51	485224	189
Jaén	SIERRA SEGURA	Villarrodrigo	PRADOS Y PASTIZALES	1	2,33	36	5
Jaén	SIERRA SEGURA	Villarrodrigo	SISTEMAS ADEHESADOS	1	1,02	102	2
Jaén	SIERRA SEGURA	Villarrodrigo	VIÑEDO PARA VINIFICACIÓN	1	2,09	8360	1
Málaga	ANTEQUERA	Alameda	BOSQUE Y RECOLECCION SILVESTRE	1	0,61	0	1
Málaga	ANTEQUERA	Alameda	FRUTALES DE SECANO	2	21,19	4089	4
Málaga	ANTEQUERA	Alameda	OLIVAR	12	416,64	710699	98
Málaga	ANTEQUERA	Alameda	PRADOS Y PASTIZALES	1	108,16	10818	19
Málaga	ANTEQUERA	Almargen	FRUTALES DE SECANO	2	3,89	778	3
Málaga	ANTEQUERA	Almargen	OLIVAR	2	12,04	44561	10
Málaga	ANTEQUERA	Almargen	VIÑEDO PARA VINIFICACIÓN	1	5,11	20440	6
Málaga	ANTEQUERA	Antequera	AROMAS Y MEDICINALES	1	17,29	207720	9
Málaga	ANTEQUERA	Antequera	BARBECHO Y ABONO VERDE	10	106,65	2042	36
Málaga	ANTEQUERA	Antequera	BOSQUE Y RECOLECCION SILVESTRE	1	1,09	44	3
Málaga	ANTEQUERA	Antequera	CÍTRICOS	2	5,31	222867	9
Málaga	ANTEQUERA	Antequera	FRUTALES DE HUESO (REGADÍO)	5	15,11	51834	13
Málaga	ANTEQUERA	Antequera	FRUTALES DE PEPITA. (REGADÍO)	3	0,14	2150	3
Málaga	ANTEQUERA	Antequera	FRUTALES DE SECANO	17	124,55	30383	44
Málaga	ANTEQUERA	Antequera	HERBÁCEOS DE REGADÍO	4	24,16	75313	6
Málaga	ANTEQUERA	Antequera	HERBÁCEOS SECANO	12	281,27	381208	55
Málaga	ANTEQUERA	Antequera	HORTICOLAS AL AIRE LIBRE	7	93,76	780150	26
Málaga	ANTEQUERA	Antequera	OLIVAR	71	1914,34	3952726	452
Málaga	ANTEQUERA	Antequera	PASTOS	2	100,82	34292	12
Málaga	ANTEQUERA	Antequera	PRADOS Y PASTIZALES	4	252,99	26932	44
Málaga	ANTEQUERA	Antequera	SISTEMAS ADEHESADOS	1	0,39	39	2
Málaga	ANTEQUERA	Antequera	VIÑEDO PARA VINIFICACIÓN	2	3,78	27756	3
Málaga	ANTEQUERA	Archidona	BARBECHO Y ABONO VERDE	3	6,7	287	9
Málaga	ANTEQUERA	Archidona	BOSQUE Y RECOLECCION SILVESTRE	1	2,86	0	6
Málaga	ANTEQUERA	Archidona	FRUTALES DE HUESO (REGADÍO)	1	0,03	15	1
Málaga	ANTEQUERA	Archidona	FRUTALES DE SECANO	7	93,81	28268	39
Málaga	ANTEQUERA	Archidona	HERBÁCEOS DE REGADÍO	1	7,84	15838	1
Málaga	ANTEQUERA	Archidona	HERBÁCEOS SECANO	7	102,81	207026	75
Málaga	ANTEQUERA	Archidona	HORTICOLAS AL AIRE LIBRE	1	3	9600	2
Málaga	ANTEQUERA	Archidona	OLIVAR	35	667,67	1925296	311
Málaga	ANTEQUERA	Archidona	PASTOS	6	254,89	219907	84
Málaga	ANTEQUERA	Archidona	PRADOS Y PASTIZALES	3	210,21	25754	19
Málaga	ANTEQUERA	Ardales	BARBECHO Y ABONO VERDE	2	3,82	6	4
Málaga	ANTEQUERA	Ardales	CÍTRICOS	2	3,31	154500	3
Málaga	ANTEQUERA	Ardales	FRUTALES DE HUESO (REGADÍO)	1	0,41	4100	1

Vegetales y productos vegetales no transformados, incluidas las semillas y demás materiales de reproducción vegetativa

Málaga	ANTEQUERA	Ardales	FRUTALES DE PEPITA. (REGADÍO)	1	0,05	100	1
Málaga	ANTEQUERA	Ardales	FRUTALES DE SECANO	19	190	78576	80
Málaga	ANTEQUERA	Ardales	HERBÁCEOS SECANO	1	4,85	5214	3
Málaga	ANTEQUERA	Ardales	OLIVAR	19	350,54	684541	148
Málaga	ANTEQUERA	Ardales	SISTEMAS ADEHESADOS	1	0,2	20	1
Málaga	ANTEQUERA	Ardales	VIÑEDO PARA VINIFICACIÓN	1	0,48	1920	2
Málaga	ANTEQUERA	Campillos	AROMAS Y MEDICINALES	1	10,26	205100	1
Málaga	ANTEQUERA	Campillos	BARBECHO Y ABONO VERDE	2	34,9	0	10
Málaga	ANTEQUERA	Campillos	FRUTALES DE HUESO (REGADÍO)	2	0,09	1350	2
Málaga	ANTEQUERA	Campillos	FRUTALES DE PEPITA. (REGADÍO)	1	8,03	16060	4
Málaga	ANTEQUERA	Campillos	FRUTALES DE SECANO	2	1,69	338	2
Málaga	ANTEQUERA	Campillos	HERBÁCEOS SECANO	2	67,69	59070	3
Málaga	ANTEQUERA	Campillos	OLIVAR	18	306,33	608535	87
Málaga	ANTEQUERA	Campillos	PASTOS	1	177,21	11760	10
Málaga	ANTEQUERA	Campillos	PRADOS Y PASTIZALES	1	0,05	5	1
Málaga	ANTEQUERA	Campillos	SISTEMAS ADEHESADOS	1	8,57	859	12
Málaga	ANTEQUERA	Cañete la Real	BARBECHO Y ABONO VERDE	3	17,14	0	4
Málaga	ANTEQUERA	Cañete la Real	FRUTALES DE HUESO (REGADÍO)	1	4,52	6780	3
Málaga	ANTEQUERA	Cañete la Real	FRUTALES DE SECANO	2	8,76	1756	11
Málaga	ANTEQUERA	Cañete la Real	HERBÁCEOS DE REGADÍO	1	19,84	32349	2
Málaga	ANTEQUERA	Cañete la Real	HERBÁCEOS SECANO	3	48,74	55635	12
Málaga	ANTEQUERA	Cañete la Real	OLIVAR	20	206,38	328773	69
Málaga	ANTEQUERA	Cuevas Bajas	OLIVAR	9	75,7	179876	64
Málaga	ANTEQUERA	Cuevas de San Marcos	FRUTALES DE PEPITA. (REGADÍO)	1	0,5	7500	4
Málaga	ANTEQUERA	Cuevas de San Marcos	OLIVAR	4	37,73	57218	28
Málaga	ANTEQUERA	Fuente de Piedra	BARBECHO Y ABONO VERDE	1	7,33	0	6
Málaga	ANTEQUERA	Fuente de Piedra	HERBÁCEOS SECANO	3	5,55	10257	4
Málaga	ANTEQUERA	Fuente de Piedra	OLIVAR	17	296,84	791451	77
Málaga	ANTEQUERA	Fuente de Piedra	SISTEMAS ADEHESADOS	1	0,12	12	1
Málaga	ANTEQUERA	Humilladero	BARBECHO Y ABONO VERDE	2	2,12	88	3
Málaga	ANTEQUERA	Humilladero	FRUTALES DE SECANO	2	9,69	3896	3
Málaga	ANTEQUERA	Humilladero	HERBÁCEOS DE REGADÍO	1	0,3	2851	1
Málaga	ANTEQUERA	Humilladero	HORTICOLAS AL AIRE LIBRE	1	0,07	2661	1
Málaga	ANTEQUERA	Humilladero	OLIVAR	7	162,16	364260	13
Málaga	ANTEQUERA	Mollina	AROMAS Y MEDICINALES	1	6,3	63000	3
Málaga	ANTEQUERA	Mollina	BARBECHO Y ABONO VERDE	3	2,37	1	6
Málaga	ANTEQUERA	Mollina	FRUTALES DE SECANO	2	16,33	3540	5
Málaga	ANTEQUERA	Mollina	HERBÁCEOS SECANO	1	12,73	15495	3
Málaga	ANTEQUERA	Mollina	OLIVAR	12	108,96	297047	47
Málaga	ANTEQUERA	Mollina	VIÑEDO PARA VINIFICACIÓN	2	42,77	211917	10
Málaga	ANTEQUERA	Sierra de Yeguas	BARBECHO Y ABONO VERDE	2	3,59	5	2
Málaga	ANTEQUERA	Sierra de Yeguas	FRUTALES DE HUESO (REGADÍO)	2	6,11	6285	2
Málaga	ANTEQUERA	Sierra de Yeguas	FRUTALES DE SECANO	2	10,84	3876	2
Málaga	ANTEQUERA	Sierra de Yeguas	HERBÁCEOS DE REGADÍO	2	6,22	126180	8
Málaga	ANTEQUERA	Sierra de Yeguas	HERBÁCEOS SECANO	5	62,57	156187	19
Málaga	ANTEQUERA	Sierra de Yeguas	HORTICOLAS AL AIRE LIBRE	3	12,13	143200	4
Málaga	ANTEQUERA	Sierra de Yeguas	OLIVAR	19	115,48	259056	83
Málaga	ANTEQUERA	Sierra de Yeguas	SISTEMAS ADEHESADOS	1	0,09	9	1
Málaga	ANTEQUERA	Teba	BARBECHO Y ABONO VERDE	2	0,69	47	2
Málaga	ANTEQUERA	Teba	FRUTALES DE SECANO	2	17,9	3502	4
Málaga	ANTEQUERA	Teba	HERBÁCEOS SECANO	2	19,94	37575	11
Málaga	ANTEQUERA	Teba	OLIVAR	14	281,25	650772	59
Málaga	ANTEQUERA	Teba	PASTOS	2	116,59	7645	2
Málaga	ANTEQUERA	Teba	VIÑEDO PARA VINIFICACIÓN	1	1,48	5920	2
Málaga	ANTEQUERA	Valle de Abdalajís	CÍTRICOS	6	5,64	200606	14
Málaga	ANTEQUERA	Valle de Abdalajís	FRUTALES DE PEPITA. (REGADÍO)	1	0,06	1334	1
Málaga	ANTEQUERA	Valle de Abdalajís	FRUTALES DE SECANO	1	3,41	1324	1
Málaga	ANTEQUERA	Valle de Abdalajís	OLIVAR	6	39,77	76064	39
Málaga	ANTEQUERA	Valle de Abdalajís	PLATANERAS Y SUBTROPICALES	3	1,15	39696	6
Málaga	ANTEQUERA	Villanueva de Algaidas	FRUTALES DE SECANO	1	1,21	484	6
Málaga	ANTEQUERA	Villanueva de Algaidas	OLIVAR	23	233,07	411416	254
Málaga	ANTEQUERA	Villanueva de Algaidas	PLATANERAS Y SUBTROPICALES	1	0	2000	1
Málaga	ANTEQUERA	Villanueva de la Concepción	BARBECHO Y ABONO VERDE	2	10,13	0	7
Málaga	ANTEQUERA	Villanueva de la Concepción	FRUTALES DE SECANO	6	17,91	3355	20
Málaga	ANTEQUERA	Villanueva de la Concepción	HERBÁCEOS SECANO	4	140,5	177441	42
Málaga	ANTEQUERA	Villanueva de la Concepción	OLIVAR	12	62,86	110710	87
Málaga	ANTEQUERA	Villanueva de Tapia	FRUTALES DE SECANO	1	3,96	757	4
Málaga	ANTEQUERA	Villanueva de Tapia	HERBÁCEOS SECANO	1	0,22	440	1
Málaga	ANTEQUERA	Villanueva de Tapia	OLIVAR	1	0,42	1198	1
Málaga	ANTEQUERA	Villanueva de Tapia	PASTOS	1	1,32	88	2
Málaga	ANTEQUERA	Villanueva del Rosario	AROMAS Y MEDICINALES	1	0,75	7500	1
Málaga	ANTEQUERA	Villanueva del Rosario	BARBECHO Y ABONO VERDE	1	1,33	175	1
Málaga	ANTEQUERA	Villanueva del Rosario	FRUTALES DE SECANO	1	0,03	6	1
Málaga	ANTEQUERA	Villanueva del Rosario	HERBÁCEOS DE REGADÍO	1	0,02	30	1
Málaga	ANTEQUERA	Villanueva del Rosario	HERBÁCEOS SECANO	1	7,64	10128	6
Málaga	ANTEQUERA	Villanueva del Rosario	OLIVAR	4	30,06	60592	16
Málaga	ANTEQUERA	Villanueva del Rosario	PASTOS	1	59,21	3882	1
Málaga	ANTEQUERA	Villanueva del Rosario	PLATANERAS Y SUBTROPICALES	1	0	32000	1
Málaga	ANTEQUERA	Villanueva del Trabuco	BARBECHO Y ABONO VERDE	1	4,75	320	1
Málaga	ANTEQUERA	Villanueva del Trabuco	FRUTALES DE SECANO	1	0,54	104	1
Málaga	ANTEQUERA	Villanueva del Trabuco	HERBÁCEOS SECANO	1	5,97	11175	5
Málaga	ANTEQUERA	Villanueva del Trabuco	OLIVAR	7	100,39	272869	50
Málaga	ANTEQUERA	Villanueva del Trabuco	PASTOS	1	300,28	19687	3
Málaga	AXARQUÍA / COSTA DE MALAGA	Alcaucín	AROMAS Y MEDICINALES	1	1,59	112000	2
Málaga	AXARQUÍA / COSTA DE MALAGA	Alcaucín	CÍTRICOS	2	1,05	32400	6
Málaga	AXARQUÍA / COSTA DE MALAGA	Alcaucín	FRUTALES DE HUESO (REGADÍO)	1	0,01	150	1
Málaga	AXARQUÍA / COSTA DE MALAGA	Alcaucín	FRUTALES DE SECANO	1	2,77	2140	4
Málaga	AXARQUÍA / COSTA DE MALAGA	Alcaucín	HORTICOLAS AL AIRE LIBRE	1	0,01	200	1
Málaga	AXARQUÍA / COSTA DE MALAGA	Alcaucín	OLIVAR	4	14,57	21885	26
Málaga	AXARQUÍA / COSTA DE MALAGA	Alcaucín	PASTOS	2	17,08	0	5
Málaga	AXARQUÍA / COSTA DE MALAGA	Alcaucín	PLATANERAS Y SUBTROPICALES	5	6,67	147000	15
Málaga	AXARQUÍA / COSTA DE MALAGA	Alfarnate	FRUTALES DE SECANO	1	2,23	672	3
Málaga	AXARQUÍA / COSTA DE MALAGA	Alfarnate	HERBÁCEOS SECANO	2	37,23	48699	30
Málaga	AXARQUÍA / COSTA DE MALAGA	Alfarnate	OLIVAR	2	12,03	19292	6
Málaga	AXARQUÍA / COSTA DE MALAGA	Alfarnate	PASTOS	1	216,47	20707	5
Málaga	AXARQUÍA / COSTA DE MALAGA	Alfarnatejo	BOSQUE Y RECOLECCION SILVESTRE	1	0,23	0	1
Málaga	AXARQUÍA / COSTA DE MALAGA	Alfarnatejo	CÍTRICOS	1	0,02	600	1
Málaga	AXARQUÍA / COSTA DE MALAGA	Alfarnatejo	FRUTALES DE HUESO (REGADÍO)	1	0,02	300	1
Málaga	AXARQUÍA / COSTA DE MALAGA	Alfarnatejo	FRUTALES DE SECANO	1	0,02	300	1
Málaga	AXARQUÍA / COSTA DE MALAGA	Alfarnatejo	HERBÁCEOS SECANO	1	2,17	3255	2
Málaga	AXARQUÍA / COSTA DE MALAGA	Alfarnatejo	OLIVAR	15	64,82	107450	79
Málaga	AXARQUÍA / COSTA DE MALAGA	Alfarnatejo	PASTOS	1	69,71	4577	7
Málaga	AXARQUÍA / COSTA DE MALAGA	Alfarnatejo	PLATANERAS Y SUBTROPICALES	1	0,08	4000	1
Málaga	AXARQUÍA / COSTA DE MALAGA	Alfarnatejo	PRADOS Y PASTIZALES	3	6,56	336	5
Málaga	AXARQUÍA / COSTA DE MALAGA	Algarrobo	BARBECHO Y ABONO VERDE	4	1,61	0	8
Málaga	AXARQUÍA / COSTA DE MALAGA	Algarrobo	BOSQUE Y RECOLECCION SILVESTRE	5	1,07	0	15
Málaga	AXARQUÍA / COSTA DE MALAGA	Algarrobo	CÍTRICOS	6	0,99	15100	18
Málaga	AXARQUÍA / COSTA DE MALAGA	Algarrobo	FRUTALES DE HUESO (REGADÍO)	2	0,99	9150	2
Málaga	AXARQUÍA / COSTA DE MALAGA	Algarrobo	FRUTALES DE PEPITA. (REGADÍO)	1	0,39	4600	1
Málaga	AXARQUÍA / COSTA DE MALAGA	Algarrobo	FRUTALES DE SECANO	1	2,28	30705	8

Vegetales y productos vegetales no transformados, incluidas las semillas y demás materiales de reproducción vegetativa

Málaga	AXARQUIA / COSTA DE MALAGA	Algarrobo	HERBÁCEOS DE REGADÍO	8	3,11	95700	17
Málaga	AXARQUIA / COSTA DE MALAGA	Algarrobo	HORTÍCOLAS AL AIRE LIBRE	25	16,23	218010	76
Málaga	AXARQUIA / COSTA DE MALAGA	Algarrobo	HORTÍCOLAS BAJO PLÁSTICO	36	20,03	1080320	95
Málaga	AXARQUIA / COSTA DE MALAGA	Algarrobo	OLIVAR	2	2,75	4140	9
Málaga	AXARQUIA / COSTA DE MALAGA	Algarrobo	PASTOS	8	2,49	0	18
Málaga	AXARQUIA / COSTA DE MALAGA	Algarrobo	PLATANERAS Y SUBTROPICALES	96	127,05	2722487	424
Málaga	AXARQUIA / COSTA DE MALAGA	Algarrobo	PRADOS Y PASTIZALES	2	0,29	29	3
Málaga	AXARQUIA / COSTA DE MALAGA	Almáchar	BARBECHO Y ABONO VERDE	1	0,17	0	1
Málaga	AXARQUIA / COSTA DE MALAGA	Almáchar	BOSQUE Y RECOLECCION SILVESTRE	2	0,51	0	3
Málaga	AXARQUIA / COSTA DE MALAGA	Almáchar	CÍTRICOS	3	1,19	36322	3
Málaga	AXARQUIA / COSTA DE MALAGA	Almáchar	FRUTALES DE PEPITA. (REGADÍO)	1	1,96	39200	3
Málaga	AXARQUIA / COSTA DE MALAGA	Almáchar	FRUTALES DE SECANO	2	2,88	1036	4
Málaga	AXARQUIA / COSTA DE MALAGA	Almáchar	OLIVAR	3	4,56	13294	21
Málaga	AXARQUIA / COSTA DE MALAGA	Almáchar	PASTOS	1	0,04	4	1
Málaga	AXARQUIA / COSTA DE MALAGA	Almáchar	PLATANERAS Y SUBTROPICALES	12	23,4	570842	89
Málaga	AXARQUIA / COSTA DE MALAGA	Almáchar	PRADOS Y PASTIZALES	3	2,12	1	11
Málaga	AXARQUIA / COSTA DE MALAGA	Árchez	AROMAS Y MEDICINALES	1	0,94	56400	4
Málaga	AXARQUIA / COSTA DE MALAGA	Árchez	CÍTRICOS	2	0,02	2550	4
Málaga	AXARQUIA / COSTA DE MALAGA	Árchez	FRUTALES DE HUESO (REGADÍO)	1	0,02	300	1
Málaga	AXARQUIA / COSTA DE MALAGA	Árchez	FRUTALES DE PEPITA. (REGADÍO)	1	0	1500	3
Málaga	AXARQUIA / COSTA DE MALAGA	Árchez	FRUTALES DE SECANO	1	0,1	32	3
Málaga	AXARQUIA / COSTA DE MALAGA	Árchez	OLIVAR	2	0,33	585	4
Málaga	AXARQUIA / COSTA DE MALAGA	Árchez	PLATANERAS Y SUBTROPICALES	9	4,18	76500	44
Málaga	AXARQUIA / COSTA DE MALAGA	Árchez	PRADOS Y PASTIZALES	1	3,4	340	3
Málaga	AXARQUIA / COSTA DE MALAGA	Árchez	VIÑEDO PARA VINIFICACIÓN	2	1,91	7720	4
Málaga	AXARQUIA / COSTA DE MALAGA	Arenas	CÍTRICOS	3	0,33	4050	10
Málaga	AXARQUIA / COSTA DE MALAGA	Arenas	FRUTALES DE PEPITA. (REGADÍO)	1	3,04	45600	2
Málaga	AXARQUIA / COSTA DE MALAGA	Arenas	HERBÁCEOS SECANO	1	0,04	24	1
Málaga	AXARQUIA / COSTA DE MALAGA	Arenas	OLIVAR	2	0,81	1215	5
Málaga	AXARQUIA / COSTA DE MALAGA	Arenas	PLATANERAS Y SUBTROPICALES	21	23,11	486980	108
Málaga	AXARQUIA / COSTA DE MALAGA	Arenas	PRADOS Y PASTIZALES	2	0,46	46	2
Málaga	AXARQUIA / COSTA DE MALAGA	Benamargosa	BOSQUE Y RECOLECCION SILVESTRE	2	0,08	0	3
Málaga	AXARQUIA / COSTA DE MALAGA	Benamargosa	CÍTRICOS	99	39,5	1244600	317
Málaga	AXARQUIA / COSTA DE MALAGA	Benamargosa	FRUTALES DE PEPITA. (REGADÍO)	2	0,03	600	4
Málaga	AXARQUIA / COSTA DE MALAGA	Benamargosa	FRUTALES DE SECANO	4	0,17	34	4
Málaga	AXARQUIA / COSTA DE MALAGA	Benamargosa	OLIVAR	2	0,1	50286	2
Málaga	AXARQUIA / COSTA DE MALAGA	Benamargosa	PASTOS	2	0,18	0	3
Málaga	AXARQUIA / COSTA DE MALAGA	Benamargosa	PLATANERAS Y SUBTROPICALES	84	63,48	1619972	421
Málaga	AXARQUIA / COSTA DE MALAGA	Benamargosa	PRADOS Y PASTIZALES	1	0,02	0	1
Málaga	AXARQUIA / COSTA DE MALAGA	Benamocarra	BARBECHO Y ABONO VERDE	2	0,36	2	2
Málaga	AXARQUIA / COSTA DE MALAGA	Benamocarra	FRUTALES DE SECANO	1	0,03	750	2
Málaga	AXARQUIA / COSTA DE MALAGA	Benamocarra	HORTÍCOLAS AL AIRE LIBRE	1	0,01	600	1
Málaga	AXARQUIA / COSTA DE MALAGA	Benamocarra	PLATANERAS Y SUBTROPICALES	13	23,92	635209	54
Málaga	AXARQUIA / COSTA DE MALAGA	Borge, El	CÍTRICOS	3	1,4	42300	7
Málaga	AXARQUIA / COSTA DE MALAGA	Borge, El	FRUTALES DE HUESO (REGADÍO)	1	0,08	800	1
Málaga	AXARQUIA / COSTA DE MALAGA	Borge, El	FRUTALES DE SECANO	3	18,8	4208	17
Málaga	AXARQUIA / COSTA DE MALAGA	Borge, El	OLIVAR	6	15,85	25721	21
Málaga	AXARQUIA / COSTA DE MALAGA	Borge, El	PASTOS	3	3,83	12	7
Málaga	AXARQUIA / COSTA DE MALAGA	Borge, El	PLATANERAS Y SUBTROPICALES	13	18,29	418968	76
Málaga	AXARQUIA / COSTA DE MALAGA	Borge, El	UVA DE MESA	3	2,2	8840	11
Málaga	AXARQUIA / COSTA DE MALAGA	Canillas de Aceituno	FRUTALES DE HUESO (REGADÍO)	1	0,08	1200	1
Málaga	AXARQUIA / COSTA DE MALAGA	Canillas de Aceituno	FRUTALES DE PEPITA. (REGADÍO)	1	0,12	1800	2
Málaga	AXARQUIA / COSTA DE MALAGA	Canillas de Aceituno	FRUTALES DE SECANO	1	0,33	4950	3
Málaga	AXARQUIA / COSTA DE MALAGA	Canillas de Aceituno	PLATANERAS Y SUBTROPICALES	6	12,24	213609	47
Málaga	AXARQUIA / COSTA DE MALAGA	Canillas de Albaida	FRUTALES DE HUESO (REGADÍO)	1	0,01	2	1
Málaga	AXARQUIA / COSTA DE MALAGA	Canillas de Albaida	FRUTALES DE SECANO	1	0,02	152	2
Málaga	AXARQUIA / COSTA DE MALAGA	Canillas de Albaida	OLIVAR	1	2,51	3795	8
Málaga	AXARQUIA / COSTA DE MALAGA	Canillas de Albaida	PASTOS	1	195,97	12848	2
Málaga	AXARQUIA / COSTA DE MALAGA	Canillas de Albaida	PLATANERAS Y SUBTROPICALES	3	0,69	13900	13
Málaga	AXARQUIA / COSTA DE MALAGA	Canillas de Albaida	PRADOS Y PASTIZALES	1	1,72	172	1
Málaga	AXARQUIA / COSTA DE MALAGA	Comares	CÍTRICOS	26	15,11	553400	108
Málaga	AXARQUIA / COSTA DE MALAGA	Comares	FRUTALES DE HUESO (REGADÍO)	1	0,06	600	1
Málaga	AXARQUIA / COSTA DE MALAGA	Comares	FRUTALES DE SECANO	7	6,81	4432	38
Málaga	AXARQUIA / COSTA DE MALAGA	Comares	HORTÍCOLAS AL AIRE LIBRE	1	0,31	0	3
Málaga	AXARQUIA / COSTA DE MALAGA	Comares	OLIVAR	8	35,64	55440	112
Málaga	AXARQUIA / COSTA DE MALAGA	Comares	PASTOS	2	0,75	0	9
Málaga	AXARQUIA / COSTA DE MALAGA	Comares	PLATANERAS Y SUBTROPICALES	22	15,68	415000	108
Málaga	AXARQUIA / COSTA DE MALAGA	Comares	PRADOS Y PASTIZALES	1	0,08	8	1
Málaga	AXARQUIA / COSTA DE MALAGA	Cómpeta	AROMAS Y MEDICINALES	1	1,94	98400	6
Málaga	AXARQUIA / COSTA DE MALAGA	Cómpeta	CÍTRICOS	1	0,04	600	1
Málaga	AXARQUIA / COSTA DE MALAGA	Cómpeta	FRUTALES DE SECANO	1	0,25	50	1
Málaga	AXARQUIA / COSTA DE MALAGA	Cómpeta	PASTOS	1	1116,81	73213	7
Málaga	AXARQUIA / COSTA DE MALAGA	Cómpeta	PLATANERAS Y SUBTROPICALES	11	25,48	463615	136
Málaga	AXARQUIA / COSTA DE MALAGA	Cómpeta	PRADOS Y PASTIZALES	2	6,35	529	25
Málaga	AXARQUIA / COSTA DE MALAGA	Cútar	BOSQUE Y RECOLECCION SILVESTRE	1	0,18	0	1
Málaga	AXARQUIA / COSTA DE MALAGA	Cútar	CÍTRICOS	80	36,86	1170971	257
Málaga	AXARQUIA / COSTA DE MALAGA	Cútar	FRUTALES DE PEPITA. (REGADÍO)	1	0,04	600	1
Málaga	AXARQUIA / COSTA DE MALAGA	Cútar	FRUTALES DE SECANO	4	3,59	720	9
Málaga	AXARQUIA / COSTA DE MALAGA	Cútar	OLIVAR	13	11,32	17085	58
Málaga	AXARQUIA / COSTA DE MALAGA	Cútar	PASTOS	1	0,25	0	1
Málaga	AXARQUIA / COSTA DE MALAGA	Cútar	PLATANERAS Y SUBTROPICALES	76	102,51	2334461	440
Málaga	AXARQUIA / COSTA DE MALAGA	Cútar	PRADOS Y PASTIZALES	7	1,06	75	14
Málaga	AXARQUIA / COSTA DE MALAGA	Cútar	SISTEMAS ADEHESADOS	1	0,81	81	3
Málaga	AXARQUIA / COSTA DE MALAGA	Cútar	UVA DE MESA	1	1,01	4040	4
Málaga	AXARQUIA / COSTA DE MALAGA	Frigiliana	BOSQUE Y RECOLECCION SILVESTRE	2	0,09	0	3
Málaga	AXARQUIA / COSTA DE MALAGA	Frigiliana	FRUTALES DE SECANO	2	0,16	1185	2
Málaga	AXARQUIA / COSTA DE MALAGA	Frigiliana	HORTÍCOLAS AL AIRE LIBRE	1	0,74	11000	3
Málaga	AXARQUIA / COSTA DE MALAGA	Frigiliana	HORTÍCOLAS BAJO PLÁSTICO	1	0,07	0	1
Málaga	AXARQUIA / COSTA DE MALAGA	Frigiliana	OLIVAR	5	1,85	2944	9
Málaga	AXARQUIA / COSTA DE MALAGA	Frigiliana	PASTOS	1	0,23	0	2
Málaga	AXARQUIA / COSTA DE MALAGA	Frigiliana	PLATANERAS Y SUBTROPICALES	28	31,73	672821	102
Málaga	AXARQUIA / COSTA DE MALAGA	Iznate	BARBECHO Y ABONO VERDE	1	0,51	36	3
Málaga	AXARQUIA / COSTA DE MALAGA	Iznate	PASTOS	2	5,54	0	16
Málaga	AXARQUIA / COSTA DE MALAGA	Iznate	PLATANERAS Y SUBTROPICALES	7	26,14	672902	86
Málaga	AXARQUIA / COSTA DE MALAGA	Macharaviaya	BOSQUE Y RECOLECCION SILVESTRE	1	0,2	0	1
Málaga	AXARQUIA / COSTA DE MALAGA	Macharaviaya	FRUTALES DE PEPITA. (REGADÍO)	1	0,04	80	1
Málaga	AXARQUIA / COSTA DE MALAGA	Macharaviaya	FRUTALES DE SECANO	1	0,27	54	1
Málaga	AXARQUIA / COSTA DE MALAGA	Macharaviaya	OLIVAR	1	0,05	75	1
Málaga	AXARQUIA / COSTA DE MALAGA	Macharaviaya	PASTOS	1	0,36	0	4
Málaga	AXARQUIA / COSTA DE MALAGA	Macharaviaya	PLATANERAS Y SUBTROPICALES	5	2,37	54700	16
Málaga	AXARQUIA / COSTA DE MALAGA	Macharaviaya	UVA DE MESA	1	0,08	320	1
Málaga	AXARQUIA / COSTA DE MALAGA	Macharaviaya	VIÑEDO PARA VINIFICACIÓN	1	0,21	840	1
Málaga	AXARQUIA / COSTA DE MALAGA	Nerja	AROMAS Y MEDICINALES	1	0,38	4560	1
Málaga	AXARQUIA / COSTA DE MALAGA	Nerja	BARBECHO Y ABONO VERDE	1	0,23	0	1
Málaga	AXARQUIA / COSTA DE MALAGA	Nerja	CÍTRICOS	1	0,03	900	1
Málaga	AXARQUIA / COSTA DE MALAGA	Nerja	FRUTALES DE HUESO (REGADÍO)	1	0,01	100	1
Málaga	AXARQUIA / COSTA DE MALAGA	Nerja	HERBÁCEOS DE REGADÍO	3	1,55	22770	9
Málaga	AXARQUIA / COSTA DE MALAGA	Nerja	HORTÍCOLAS AL AIRE LIBRE	12	7,87	193200	30
Málaga	AXARQUIA / COSTA DE MALAGA	Nerja	HORTÍCOLAS BAJO PLÁSTICO	3	0,65	31200	5
Málaga	AXARQUIA / COSTA DE MALAGA	Nerja	PLATANERAS Y SUBTROPICALES	19	32,29	618183	75

Vegetales y productos vegetales no transformados, incluidas las semillas y demás materiales de reproducción vegetativa

Málaga	AXARQUIA / COSTA DE MALAGA	Periana	BARBECHO Y ABONO VERDE	1	0,8	73	2
Málaga	AXARQUIA / COSTA DE MALAGA	Periana	CÍTRICOS	7	8,89	267600	15
Málaga	AXARQUIA / COSTA DE MALAGA	Periana	FRUTALES DE HUESO (REGADÍO)	4	2,53	33558	9
Málaga	AXARQUIA / COSTA DE MALAGA	Periana	FRUTALES DE PEPITA. (REGADÍO)	5	1,09	6586	8
Málaga	AXARQUIA / COSTA DE MALAGA	Periana	FRUTALES DE SECANO	7	8,71	2454	15
Málaga	AXARQUIA / COSTA DE MALAGA	Periana	HERBÁCEOS DE REGADÍO	2	0,29	5001	2
Málaga	AXARQUIA / COSTA DE MALAGA	Periana	HERBÁCEOS SECANO	3	17,84	28856	13
Málaga	AXARQUIA / COSTA DE MALAGA	Periana	HORTICOLAS AL AIRE LIBRE	2	1,09	27800	4
Málaga	AXARQUIA / COSTA DE MALAGA	Periana	OLIVAR	37	137,99	245324	265
Málaga	AXARQUIA / COSTA DE MALAGA	Periana	PASTOS	7	41,97	6	30
Málaga	AXARQUIA / COSTA DE MALAGA	Periana	PLATANERAS Y SUBTROPICALES	12	22,81	439400	50
Málaga	AXARQUIA / COSTA DE MALAGA	Periana	PRADOS Y PASTIZALES	1	0,03	0	1
Málaga	AXARQUIA / COSTA DE MALAGA	Riogordo	AROMAS Y MEDICINALES	1	0,09	6300	9
Málaga	AXARQUIA / COSTA DE MALAGA	Riogordo	CÍTRICOS	1	0,09	2700	9
Málaga	AXARQUIA / COSTA DE MALAGA	Riogordo	FRUTALES DE SECANO	5	1,95	3630	21
Málaga	AXARQUIA / COSTA DE MALAGA	Riogordo	OLIVAR	11	55,92	113494	94
Málaga	AXARQUIA / COSTA DE MALAGA	Riogordo	PASTOS	1	154,99	10161	2
Málaga	AXARQUIA / COSTA DE MALAGA	Riogordo	PLATANERAS Y SUBTROPICALES	4	8,34	348560	55
Málaga	AXARQUIA / COSTA DE MALAGA	Riogordo	VIÑEDO PARA VINIFICACIÓN	2	0,08	320	4
Málaga	AXARQUIA / COSTA DE MALAGA	Salares	PLATANERAS Y SUBTROPICALES	1	1,08	21600	2
Málaga	AXARQUIA / COSTA DE MALAGA	Sayalonga	BARBECHO Y ABONO VERDE	2	0,36	0	3
Málaga	AXARQUIA / COSTA DE MALAGA	Sayalonga	BOSQUE Y RECOLECCION SILVESTRE	1	0,07	0	1
Málaga	AXARQUIA / COSTA DE MALAGA	Sayalonga	CÍTRICOS	9	1,19	17400	21
Málaga	AXARQUIA / COSTA DE MALAGA	Sayalonga	FRUTALES DE PEPITA. (REGADÍO)	3	0,39	5850	3
Málaga	AXARQUIA / COSTA DE MALAGA	Sayalonga	FRUTALES DE SECANO	1	0,01	150	1
Málaga	AXARQUIA / COSTA DE MALAGA	Sayalonga	HERBÁCEOS DE REGADÍO	2	0,21	7700	4
Málaga	AXARQUIA / COSTA DE MALAGA	Sayalonga	HORTICOLAS AL AIRE LIBRE	2	1,73	48220	21
Málaga	AXARQUIA / COSTA DE MALAGA	Sayalonga	HORTICOLAS BAJO PLÁSTICO	3	1,64	111100	7
Málaga	AXARQUIA / COSTA DE MALAGA	Sayalonga	OLIVAR	2	0,5	750	5
Málaga	AXARQUIA / COSTA DE MALAGA	Sayalonga	PASTOS	3	11,94	0	18
Málaga	AXARQUIA / COSTA DE MALAGA	Sayalonga	PLATANERAS Y SUBTROPICALES	66	75,67	1686890	467
Málaga	AXARQUIA / COSTA DE MALAGA	Sedella	VIÑEDO PARA VINIFICACIÓN	1	2,39	9434	10
Málaga	AXARQUIA / COSTA DE MALAGA	Torrox	AROMAS Y MEDICINALES	4	0,64	71900	5
Málaga	AXARQUIA / COSTA DE MALAGA	Torrox	BOSQUE Y RECOLECCION SILVESTRE	1	0,29	0	1
Málaga	AXARQUIA / COSTA DE MALAGA	Torrox	CÍTRICOS	3	0,5	15600	8
Málaga	AXARQUIA / COSTA DE MALAGA	Torrox	FRUTALES DE PEPITA. (REGADÍO)	2	0,17	2550	3
Málaga	AXARQUIA / COSTA DE MALAGA	Torrox	FRUTALES DE SECANO	3	0,91	13800	7
Málaga	AXARQUIA / COSTA DE MALAGA	Torrox	HERBÁCEOS DE REGADÍO	1	0,65	19800	2
Málaga	AXARQUIA / COSTA DE MALAGA	Torrox	HORTICOLAS AL AIRE LIBRE	4	1,7	64860	14
Málaga	AXARQUIA / COSTA DE MALAGA	Torrox	HORTICOLAS BAJO PLÁSTICO	7	2,91	170680	10
Málaga	AXARQUIA / COSTA DE MALAGA	Torrox	OLIVAR	5	3,21	4860	18
Málaga	AXARQUIA / COSTA DE MALAGA	Torrox	PASTOS	3	0,55	0	7
Málaga	AXARQUIA / COSTA DE MALAGA	Torrox	PLATANERAS Y SUBTROPICALES	42	81,86	1964650	275
Málaga	AXARQUIA / COSTA DE MALAGA	Torrox	SEMILLAS Y VIVEROS	2	0,69	345	2
Málaga	AXARQUIA / COSTA DE MALAGA	Torrox	UVA DE MESA	1	0,24	960	2
Málaga	AXARQUIA / COSTA DE MALAGA	Vélez-Málaga	AROMAS Y MEDICINALES	11	1,94	493838	17
Málaga	AXARQUIA / COSTA DE MALAGA	Vélez-Málaga	BARBECHO Y ABONO VERDE	12	7,81	83	37
Málaga	AXARQUIA / COSTA DE MALAGA	Vélez-Málaga	BOSQUE Y RECOLECCION SILVESTRE	11	3,02	0	17
Málaga	AXARQUIA / COSTA DE MALAGA	Vélez-Málaga	CÍTRICOS	43	23,31	709126	121
Málaga	AXARQUIA / COSTA DE MALAGA	Vélez-Málaga	FRUTALES DE HUESO (REGADÍO)	4	0,61	11102	4
Málaga	AXARQUIA / COSTA DE MALAGA	Vélez-Málaga	FRUTALES DE PEPITA. (REGADÍO)	9	0,77	17539	13
Málaga	AXARQUIA / COSTA DE MALAGA	Vélez-Málaga	FRUTALES DE SECANO	7	1,29	5394	10
Málaga	AXARQUIA / COSTA DE MALAGA	Vélez-Málaga	HERBÁCEOS DE REGADÍO	2	0,54	11250	2
Málaga	AXARQUIA / COSTA DE MALAGA	Vélez-Málaga	HERBÁCEOS SECANO	1	0,15	174	1
Málaga	AXARQUIA / COSTA DE MALAGA	Vélez-Málaga	HORTICOLAS AL AIRE LIBRE	20	32,47	603435	55
Málaga	AXARQUIA / COSTA DE MALAGA	Vélez-Málaga	HORTICOLAS BAJO PLÁSTICO	31	26,41	1466450	72
Málaga	AXARQUIA / COSTA DE MALAGA	Vélez-Málaga	OLIVAR	9	2,22	704598	15
Málaga	AXARQUIA / COSTA DE MALAGA	Vélez-Málaga	PASTOS	22	13,85	127	47
Málaga	AXARQUIA / COSTA DE MALAGA	Vélez-Málaga	PLATANERAS Y SUBTROPICALES	320	1169,24	25913308	2468
Málaga	AXARQUIA / COSTA DE MALAGA	Vélez-Málaga	PRADOS Y PASTIZALES	14	13,74	1308	25
Málaga	AXARQUIA / COSTA DE MALAGA	Vélez-Málaga	SEMILLAS Y VIVEROS	5	0,77	10566	6
Málaga	AXARQUIA / COSTA DE MALAGA	Vélez-Málaga	SISTEMAS ADEHESADOS	1	0,31	31	1
Málaga	AXARQUIA / COSTA DE MALAGA	Vélez-Málaga	UVA DE MESA	1	0,01	40	1
Málaga	AXARQUIA / COSTA DE MALAGA	Vélez-Málaga	VIÑEDO PARA VINIFICACIÓN	1	0,04	316	1
Málaga	AXARQUIA / COSTA DE MALAGA	Viñuela	CÍTRICOS	1	0,02	600	1
Málaga	AXARQUIA / COSTA DE MALAGA	Viñuela	FRUTALES DE PEPITA. (REGADÍO)	2	2,81	42150	2
Málaga	AXARQUIA / COSTA DE MALAGA	Viñuela	FRUTALES DE SECANO	2	0,71	363	4
Málaga	AXARQUIA / COSTA DE MALAGA	Viñuela	HORTICOLAS AL AIRE LIBRE	1	0,01	0	1
Málaga	AXARQUIA / COSTA DE MALAGA	Viñuela	OLIVAR	2	6,59	9915	13
Málaga	AXARQUIA / COSTA DE MALAGA	Viñuela	PLATANERAS Y SUBTROPICALES	9	39,18	806840	92
Málaga	AXARQUIA / COSTA DE MALAGA	Viñuela	PRADOS Y PASTIZALES	1	0,6	60	1
Málaga	COSTA DE MALAGA	Casares	BARBECHO Y ABONO VERDE	8	115,68	19	27
Málaga	COSTA DE MALAGA	Casares	BOSQUE Y RECOLECCION SILVESTRE	2	0,87	0	3
Málaga	COSTA DE MALAGA	Casares	CÍTRICOS	18	208,07	7727911	91
Málaga	COSTA DE MALAGA	Casares	FRUTALES DE HUESO (REGADÍO)	2	1,62	16300	5
Málaga	COSTA DE MALAGA	Casares	HERBÁCEOS DE REGADÍO	1	8,85	18143	3
Málaga	COSTA DE MALAGA	Casares	HERBÁCEOS SECANO	4	108,38	191784	21
Málaga	COSTA DE MALAGA	Casares	PASTOS	8	3225,28	7386	178
Málaga	COSTA DE MALAGA	Casares	PLATANERAS Y SUBTROPICALES	40	502,63	9428159	184
Málaga	COSTA DE MALAGA	Casares	SISTEMAS ADEHESADOS	2	2,66	442	8
Málaga	COSTA DE MALAGA	Casares	VIÑEDO PARA VINIFICACIÓN	1	1,99	7960	1
Málaga	COSTA DE MALAGA	Estepona	AROMAS Y MEDICINALES	2	1,62	214200	11
Málaga	COSTA DE MALAGA	Estepona	BOSQUE Y RECOLECCION SILVESTRE	1	3,47	0	7
Málaga	COSTA DE MALAGA	Estepona	CÍTRICOS	6	2,53	80400	18
Málaga	COSTA DE MALAGA	Estepona	FRUTALES DE HUESO (REGADÍO)	1	0,12	3200	2
Málaga	COSTA DE MALAGA	Estepona	FRUTALES DE PEPITA. (REGADÍO)	4	0,41	6070	5
Málaga	COSTA DE MALAGA	Estepona	FRUTALES DE SECANO	3	0,38	3217	4
Málaga	COSTA DE MALAGA	Estepona	HORTICOLAS AL AIRE LIBRE	4	1,65	10	5
Málaga	COSTA DE MALAGA	Estepona	PLATANERAS Y SUBTROPICALES	10	15,48	375800	31
Málaga	COSTA DE MALAGA	Estepona	PRADOS Y PASTIZALES	1	0,42	42	1
Málaga	COSTA DE MALAGA	Estepona	SISTEMAS ADEHESADOS	1	11,01	1127	9
Málaga	COSTA DE MALAGA	Estepona	VIÑEDO PARA VINIFICACIÓN	1	0,05	200	1
Málaga	COSTA DE MALAGA	Istán	BARBECHO Y ABONO VERDE	1	0,58	0	2
Málaga	COSTA DE MALAGA	Istán	BOSQUE Y RECOLECCION SILVESTRE	1	0,27	0	2
Málaga	COSTA DE MALAGA	Istán	OLIVAR	1	4	6015	19
Málaga	COSTA DE MALAGA	Istán	PRADOS Y PASTIZALES	1	9,64	966	10
Málaga	COSTA DE MALAGA	Manilva	BARBECHO Y ABONO VERDE	1	1,64	0	1
Málaga	COSTA DE MALAGA	Manilva	FRUTALES DE PEPITA. (REGADÍO)	1	1,43	28600	4
Málaga	COSTA DE MALAGA	Manilva	PASTOS	1	416,25	846	67
Málaga	COSTA DE MALAGA	Manilva	PLATANERAS Y SUBTROPICALES	2	5,63	84600	3
Málaga	COSTA DE MALAGA	Manilva	VIÑEDO PARA VINIFICACIÓN	5	11,67	50099	17
Málaga	COSTA DE MALAGA	Marbella	AROMAS Y MEDICINALES	1	1,83	109800	2
Málaga	COSTA DE MALAGA	Marbella	CÍTRICOS	1	0,03	1142	1
Málaga	COSTA DE MALAGA	Marbella	FRUTALES DE HUESO (REGADÍO)	1	0,09	1906	2
Málaga	COSTA DE MALAGA	Marbella	FRUTALES DE PEPITA. (REGADÍO)	1	0,16	3099	1
Málaga	COSTA DE MALAGA	Marbella	PLATANERAS Y SUBTROPICALES	1	0,01	15	1
Málaga	COSTA DE MALAGA	Marbella	VIÑEDO PARA VINIFICACIÓN	1	0,02	77	1
Málaga	COSTA DE MALAGA	Ojén	PLATANERAS Y SUBTROPICALES	1	0,01	6750	1
Málaga	GUADALHORCE OCCIDENTAL	Alhaurín de la Torre	AROMAS Y MEDICINALES	1	1,97	23640	1
Málaga	GUADALHORCE OCCIDENTAL	Alhaurín de la Torre	BARBECHO Y ABONO VERDE	11	3,94	7	13

Vegetales y productos vegetales no transformados, incluidas las semillas y demás materiales de reproducción vegetativa

Málaga	GUADALHORCE OCCIDENTAL	Alhaurín de la Torre	BOSQUE Y RECOLECCION SILVESTRE	5	0,54	0	7
Málaga	GUADALHORCE OCCIDENTAL	Alhaurín de la Torre	CÍTRICOS	90	316,37	12179701	365
Málaga	GUADALHORCE OCCIDENTAL	Alhaurín de la Torre	FRUTALES DE HUESO (REGADÍO)	5	2,2	43224	6
Málaga	GUADALHORCE OCCIDENTAL	Alhaurín de la Torre	FRUTALES DE PEPITA. (REGADÍO)	7	1,16	22575	9
Málaga	GUADALHORCE OCCIDENTAL	Alhaurín de la Torre	FRUTALES DE SECANO	5	1,57	25339	7
Málaga	GUADALHORCE OCCIDENTAL	Alhaurín de la Torre	HERBÁCEOS DE REGADÍO	1	0	20	1
Málaga	GUADALHORCE OCCIDENTAL	Alhaurín de la Torre	HORTICOLAS AL AIRE LIBRE	1	0,46	0	1
Málaga	GUADALHORCE OCCIDENTAL	Alhaurín de la Torre	HORTICOLAS BAJO PLÁSTICO	1	0,6	36000	1
Málaga	GUADALHORCE OCCIDENTAL	Alhaurín de la Torre	OLIVAR	5	13,96	23863	23
Málaga	GUADALHORCE OCCIDENTAL	Alhaurín de la Torre	PASTOS	2	0,67	1	2
Málaga	GUADALHORCE OCCIDENTAL	Alhaurín de la Torre	PLATANERAS Y SUBTROPICALES	38	87,79	1598869	146
Málaga	GUADALHORCE OCCIDENTAL	Alhaurín de la Torre	PRADOS Y PASTIZALES	1	0,13	13	1
Málaga	GUADALHORCE OCCIDENTAL	Alhaurín de la Torre	SISTEMAS ADEHESADOS	1	0,09	9	1
Málaga	GUADALHORCE OCCIDENTAL	Alhaurín el Grande	AROMAS Y MEDICINALES	3	0,01	10762	3
Málaga	GUADALHORCE OCCIDENTAL	Alhaurín el Grande	BARBECHO Y ABONO VERDE	6	3,76	24	19
Málaga	GUADALHORCE OCCIDENTAL	Alhaurín el Grande	BOSQUE Y RECOLECCION SILVESTRE	3	0,09	49	3
Málaga	GUADALHORCE OCCIDENTAL	Alhaurín el Grande	CÍTRICOS	42	73,7	2891662	135
Málaga	GUADALHORCE OCCIDENTAL	Alhaurín el Grande	CÍTRICOS PARA TRANSFORMACION	1	0,5	15000	1
Málaga	GUADALHORCE OCCIDENTAL	Alhaurín el Grande	FRUTALES DE HUESO (REGADÍO)	9	2,32	32888	18
Málaga	GUADALHORCE OCCIDENTAL	Alhaurín el Grande	FRUTALES DE PEPITA. (REGADÍO)	16	3,57	64343	27
Málaga	GUADALHORCE OCCIDENTAL	Alhaurín el Grande	FRUTALES DE SECANO	13	8,29	5721	37
Málaga	GUADALHORCE OCCIDENTAL	Alhaurín el Grande	HERBÁCEOS DE REGADÍO	1	0	12000	1
Málaga	GUADALHORCE OCCIDENTAL	Alhaurín el Grande	HORTICOLAS AL AIRE LIBRE	10	6,18	71558	28
Málaga	GUADALHORCE OCCIDENTAL	Alhaurín el Grande	OLIVAR	24	25,56	46415	58
Málaga	GUADALHORCE OCCIDENTAL	Alhaurín el Grande	PASTOS	4	0,85	13	7
Málaga	GUADALHORCE OCCIDENTAL	Alhaurín el Grande	PLATANERAS Y SUBTROPICALES	35	70,09	1146692	141
Málaga	GUADALHORCE OCCIDENTAL	Alhaurín el Grande	PRADOS Y PASTIZALES	1	0,21	21	1
Málaga	GUADALHORCE OCCIDENTAL	Alhaurín el Grande	VIÑEDO PARA VINIFICACIÓN	3	0,08	358	3
Málaga	GUADALHORCE OCCIDENTAL	Álora	AROMAS Y MEDICINALES	2	0,8	45542	2
Málaga	GUADALHORCE OCCIDENTAL	Álora	BARBECHO Y ABONO VERDE	10	15,07	77	32
Málaga	GUADALHORCE OCCIDENTAL	Álora	BOSQUE Y RECOLECCION SILVESTRE	5	124,41	374760	25
Málaga	GUADALHORCE OCCIDENTAL	Álora	CÍTRICOS	274	611,79	22276950	1217
Málaga	GUADALHORCE OCCIDENTAL	Álora	FRUTALES DE HUESO (REGADÍO)	6	1,52	36373	9
Málaga	GUADALHORCE OCCIDENTAL	Álora	FRUTALES DE PEPITA. (REGADÍO)	12	0,84	14477	19
Málaga	GUADALHORCE OCCIDENTAL	Álora	FRUTALES DE SECANO	31	242,78	77214	174
Málaga	GUADALHORCE OCCIDENTAL	Álora	HERBÁCEOS SECANO	1	0,5	1025	2
Málaga	GUADALHORCE OCCIDENTAL	Álora	HORTICOLAS AL AIRE LIBRE	8	11,98	15843	28
Málaga	GUADALHORCE OCCIDENTAL	Álora	OLIVAR	66	343,5	838158	404
Málaga	GUADALHORCE OCCIDENTAL	Álora	PASTOS	8	1,69	89	10
Málaga	GUADALHORCE OCCIDENTAL	Álora	PLATANERAS Y SUBTROPICALES	18	20,61	586443	73
Málaga	GUADALHORCE OCCIDENTAL	Álora	PRADOS Y PASTIZALES	6	1,7	94	6
Málaga	GUADALHORCE OCCIDENTAL	Álora	SISTEMAS ADEHESADOS	5	2,4	241	9
Málaga	GUADALHORCE OCCIDENTAL	Álora	UVA DE MESA	2	0,09	344	2
Málaga	GUADALHORCE OCCIDENTAL	Álora	VIÑEDO PARA VINIFICACIÓN	4	0,41	1665	7
Málaga	GUADALHORCE OCCIDENTAL	Alozaina	CÍTRICOS	5	6,98	210300	19
Málaga	GUADALHORCE OCCIDENTAL	Alozaina	FRUTALES DE PEPITA. (REGADÍO)	1	0,24	3600	4
Málaga	GUADALHORCE OCCIDENTAL	Alozaina	FRUTALES DE SECANO	3	1,34	270	9
Málaga	GUADALHORCE OCCIDENTAL	Alozaina	HERBÁCEOS DE REGADÍO	1	0,25	300	1
Málaga	GUADALHORCE OCCIDENTAL	Alozaina	OLIVAR	8	37,65	59167	39
Málaga	GUADALHORCE OCCIDENTAL	Alozaina	PLATANERAS Y SUBTROPICALES	3	5,41	76450	13
Málaga	GUADALHORCE OCCIDENTAL	Alozaina	PRADOS Y PASTIZALES	2	1,38	57	8
Málaga	GUADALHORCE OCCIDENTAL	Carratraca	CÍTRICOS	8	5,35	165000	20
Málaga	GUADALHORCE OCCIDENTAL	Carratraca	FRUTALES DE HUESO (REGADÍO)	1	0,02	165	1
Málaga	GUADALHORCE OCCIDENTAL	Carratraca	FRUTALES DE PEPITA. (REGADÍO)	1	0,04	465	1
Málaga	GUADALHORCE OCCIDENTAL	Carratraca	OLIVAR	3	30,22	47643	29
Málaga	GUADALHORCE OCCIDENTAL	Carratraca	PLATANERAS Y SUBTROPICALES	7	14,43	242100	26
Málaga	GUADALHORCE OCCIDENTAL	Carratraca	UVA DE MESA	1	0,01	40	1
Málaga	GUADALHORCE OCCIDENTAL	Cártama	AROMAS Y MEDICINALES	2	3,01	180476	2
Málaga	GUADALHORCE OCCIDENTAL	Cártama	BARBECHO Y ABONO VERDE	10	12,62	39	26
Málaga	GUADALHORCE OCCIDENTAL	Cártama	BOSQUE Y RECOLECCION SILVESTRE	2	0,14	0	3
Málaga	GUADALHORCE OCCIDENTAL	Cártama	CÍTRICOS	170	663,9	25059933	744
Málaga	GUADALHORCE OCCIDENTAL	Cártama	CÍTRICOS PARA TRANSFORMACION	1	0,26	7800	1
Málaga	GUADALHORCE OCCIDENTAL	Cártama	FRUTALES DE HUESO (REGADÍO)	4	2,44	24715	8
Málaga	GUADALHORCE OCCIDENTAL	Cártama	FRUTALES DE PEPITA. (REGADÍO)	16	11,27	116070	32
Málaga	GUADALHORCE OCCIDENTAL	Cártama	FRUTALES DE SECANO	19	141,42	582857	80
Málaga	GUADALHORCE OCCIDENTAL	Cártama	HERBÁCEOS DE REGADÍO	2	0,11	2445	2
Málaga	GUADALHORCE OCCIDENTAL	Cártama	HORTICOLAS AL AIRE LIBRE	4	5,17	11383	7
Málaga	GUADALHORCE OCCIDENTAL	Cártama	OLIVAR	18	51,98	135819	75
Málaga	GUADALHORCE OCCIDENTAL	Cártama	PASTOS	5	2,5	14	7
Málaga	GUADALHORCE OCCIDENTAL	Cártama	PLATANERAS Y SUBTROPICALES	13	5,67	163663	15
Málaga	GUADALHORCE OCCIDENTAL	Cártama	PRADOS Y PASTIZALES	5	13	82	16
Málaga	GUADALHORCE OCCIDENTAL	Cártama	SISTEMAS ADEHESADOS	1	0,09	9	1
Málaga	GUADALHORCE OCCIDENTAL	Cártama	VIÑEDO PARA VINIFICACIÓN	2	1,26	5120	6
Málaga	GUADALHORCE OCCIDENTAL	Casarabonela	BARBECHO Y ABONO VERDE	7	7,14	5	11
Málaga	GUADALHORCE OCCIDENTAL	Casarabonela	CÍTRICOS	42	128,18	5049103	210
Málaga	GUADALHORCE OCCIDENTAL	Casarabonela	CÍTRICOS PARA TRANSFORMACION	1	0,42	12600	1
Málaga	GUADALHORCE OCCIDENTAL	Casarabonela	FRUTALES DE HUESO (REGADÍO)	3	4,1	3234	3
Málaga	GUADALHORCE OCCIDENTAL	Casarabonela	FRUTALES DE PEPITA. (REGADÍO)	2	0,1	1763	8
Málaga	GUADALHORCE OCCIDENTAL	Casarabonela	FRUTALES DE SECANO	14	96,84	97121	51
Málaga	GUADALHORCE OCCIDENTAL	Casarabonela	HERBÁCEOS SECANO	1	36,48	67205	10
Málaga	GUADALHORCE OCCIDENTAL	Casarabonela	HORTICOLAS AL AIRE LIBRE	1	0,26	7987	2
Málaga	GUADALHORCE OCCIDENTAL	Casarabonela	OLIVAR	32	144,62	294353	170
Málaga	GUADALHORCE OCCIDENTAL	Casarabonela	PASTOS	4	42,05	1144	29
Málaga	GUADALHORCE OCCIDENTAL	Casarabonela	PLATANERAS Y SUBTROPICALES	18	61,86	1261584	96
Málaga	GUADALHORCE OCCIDENTAL	Casarabonela	PRADOS Y PASTIZALES	1	0,31	31	2
Málaga	GUADALHORCE OCCIDENTAL	Casarabonela	VIÑEDO PARA VINIFICACIÓN	1	0,74	2960	1
Málaga	GUADALHORCE OCCIDENTAL	Coín	AROMAS Y MEDICINALES	2	0,08	2762	2
Málaga	GUADALHORCE OCCIDENTAL	Coín	BARBECHO Y ABONO VERDE	11	10,73	25	22
Málaga	GUADALHORCE OCCIDENTAL	Coín	BOSQUE Y RECOLECCION SILVESTRE	1	0,09	0	1
Málaga	GUADALHORCE OCCIDENTAL	Coín	CÍTRICOS	53	116,4	4714078	196
Málaga	GUADALHORCE OCCIDENTAL	Coín	FRUTALES DE HUESO (REGADÍO)	22	4,71	45661	48
Málaga	GUADALHORCE OCCIDENTAL	Coín	FRUTALES DE PEPITA. (REGADÍO)	14	8,84	78238	37
Málaga	GUADALHORCE OCCIDENTAL	Coín	FRUTALES DE SECANO	16	14,61	24758	41
Málaga	GUADALHORCE OCCIDENTAL	Coín	HERBÁCEOS DE REGADÍO	6	10,25	26169	14
Málaga	GUADALHORCE OCCIDENTAL	Coín	HERBÁCEOS SECANO	3	7,31	30980	11
Málaga	GUADALHORCE OCCIDENTAL	Coín	HORTICOLAS AL AIRE LIBRE	20	11,38	180539	56
Málaga	GUADALHORCE OCCIDENTAL	Coín	OLIVAR	30	64,12	125418	100
Málaga	GUADALHORCE OCCIDENTAL	Coín	PASTOS	6	22,21	44	13
Málaga	GUADALHORCE OCCIDENTAL	Coín	PLATANERAS Y SUBTROPICALES	69	149,74	2747999	352
Málaga	GUADALHORCE OCCIDENTAL	Coín	PRADOS Y PASTIZALES	3	3,07	307	3
Málaga	GUADALHORCE OCCIDENTAL	Coín	SEMILLAS Y VIVEROS	1	0,06	30	1
Málaga	GUADALHORCE OCCIDENTAL	Coín	SISTEMAS ADEHESADOS	1	0,16	16	1
Málaga	GUADALHORCE OCCIDENTAL	Coín	UVA DE MESA	3	0,07	309	4
Málaga	GUADALHORCE OCCIDENTAL	Guaro	AROMAS Y MEDICINALES	1	0,47	28200	2
Málaga	GUADALHORCE OCCIDENTAL	Guaro	BARBECHO Y ABONO VERDE	1	0,03	0	1
Málaga	GUADALHORCE OCCIDENTAL	Guaro	BOSQUE Y RECOLECCION SILVESTRE	1	0,05	0	2
Málaga	GUADALHORCE OCCIDENTAL	Guaro	CÍTRICOS	3	1,44	53052	11
Málaga	GUADALHORCE OCCIDENTAL	Guaro	FRUTALES DE HUESO (REGADÍO)	1	0,15	271	2
Málaga	GUADALHORCE OCCIDENTAL	Guaro	FRUTALES DE PEPITA. (REGADÍO)	1	0,01	239	1
Málaga	GUADALHORCE OCCIDENTAL	Guaro	FRUTALES DE SECANO	5	5,43	8518	16

Vegetales y productos vegetales no transformados, incluidas las semillas y demás materiales de reproducción vegetativa

Málaga	GUADALHORCE OCCIDENTAL	Guaro	HERBÁCEOS SECANO	1	0,05	75	1
Málaga	GUADALHORCE OCCIDENTAL	Guaro	HORTÍCOLAS AL AIRE LIBRE	1	0,6	0	4
Málaga	GUADALHORCE OCCIDENTAL	Guaro	HORTÍCOLAS BAJO PLÁSTICO	2	0,62	12115	4
Málaga	GUADALHORCE OCCIDENTAL	Guaro	OLIVAR	9	25,86	41961	64
Málaga	GUADALHORCE OCCIDENTAL	Guaro	PLATANERAS Y SUBTROPICALES	3	7,2	73852	33
Málaga	GUADALHORCE OCCIDENTAL	Guaro	PRADOS Y PASTIZALES	1	0,51	51	2
Málaga	GUADALHORCE OCCIDENTAL	Guaro	UVA DE MESA	1	0,2	800	1
Málaga	GUADALHORCE OCCIDENTAL	Monda	BARBECHO Y ABONO VERDE	1	31,5	0	20
Málaga	GUADALHORCE OCCIDENTAL	Monda	CÍTRICOS	2	2,11	63600	7
Málaga	GUADALHORCE OCCIDENTAL	Monda	FRUTALES DE HUESO (REGADÍO)	1	0,07	700	2
Málaga	GUADALHORCE OCCIDENTAL	Monda	FRUTALES DE PEPITA. (REGADÍO)	1	0,24	480	1
Málaga	GUADALHORCE OCCIDENTAL	Monda	FRUTALES DE SECANO	2	4,6	1249	9
Málaga	GUADALHORCE OCCIDENTAL	Monda	OLIVAR	7	24,29	39160	75
Málaga	GUADALHORCE OCCIDENTAL	Monda	PLATANERAS Y SUBTROPICALES	2	3,87	58135	11
Málaga	GUADALHORCE OCCIDENTAL	Monda	PRADOS Y PASTIZALES	2	9,28	928	7
Málaga	GUADALHORCE OCCIDENTAL	Pizarra	AROMAS Y MEDICINALES	1	0	200	1
Málaga	GUADALHORCE OCCIDENTAL	Pizarra	BARBECHO Y ABONO VERDE	21	26,18	59	39
Málaga	GUADALHORCE OCCIDENTAL	Pizarra	BOSQUE Y RECOLECCION SILVESTRE	2	0,05	0	3
Málaga	GUADALHORCE OCCIDENTAL	Pizarra	CÍTRICOS	182	992,14	42012577	791
Málaga	GUADALHORCE OCCIDENTAL	Pizarra	CÍTRICOS PARA TRANSFORMACIÓN	1	2,07	62100	1
Málaga	GUADALHORCE OCCIDENTAL	Pizarra	FRUTALES DE HUESO (REGADÍO)	8	6,75	159793	10
Málaga	GUADALHORCE OCCIDENTAL	Pizarra	FRUTALES DE PEPITA. (REGADÍO)	15	6,85	120854	29
Málaga	GUADALHORCE OCCIDENTAL	Pizarra	FRUTALES DE SECANO	12	39,18	161991	30
Málaga	GUADALHORCE OCCIDENTAL	Pizarra	HERBÁCEOS SECANO	1	0,95	1425	2
Málaga	GUADALHORCE OCCIDENTAL	Pizarra	HORTÍCOLAS AL AIRE LIBRE	12	9,36	327567	19
Málaga	GUADALHORCE OCCIDENTAL	Pizarra	OLIVAR	18	26,35	696224	39
Málaga	GUADALHORCE OCCIDENTAL	Pizarra	PASTOS	5	35,88	46	30
Málaga	GUADALHORCE OCCIDENTAL	Pizarra	PLATANERAS Y SUBTROPICALES	19	14,28	281681	33
Málaga	GUADALHORCE OCCIDENTAL	Pizarra	PRADOS Y PASTIZALES	4	1,72	80	5
Málaga	GUADALHORCE OCCIDENTAL	Pizarra	SISTEMAS ADEHESADOS	1	0,32	32	2
Málaga	GUADALHORCE OCCIDENTAL	Tolox	CÍTRICOS	4	5,52	166500	25
Málaga	GUADALHORCE OCCIDENTAL	Tolox	FRUTALES DE PEPITA. (REGADÍO)	1	0,3	4500	4
Málaga	GUADALHORCE OCCIDENTAL	Tolox	FRUTALES DE SECANO	3	4,23	1162	10
Málaga	GUADALHORCE OCCIDENTAL	Tolox	HORTÍCOLAS AL AIRE LIBRE	1	0,27	6750	1
Málaga	GUADALHORCE OCCIDENTAL	Tolox	OLIVAR	4	23,21	42988	34
Málaga	GUADALHORCE OCCIDENTAL	Tolox	PASTOS	1	1,97	6	4
Málaga	GUADALHORCE OCCIDENTAL	Tolox	PLATANERAS Y SUBTROPICALES	3	6,38	107400	12
Málaga	GUADALHORCE OCCIDENTAL	Yunquera	BOSQUE Y RECOLECCION SILVESTRE	1	0,05	239	1
Málaga	GUADALHORCE OCCIDENTAL	Yunquera	CÍTRICOS	2	0,7	32764	6
Málaga	GUADALHORCE OCCIDENTAL	Yunquera	FRUTALES DE SECANO	5	10,12	5261	18
Málaga	GUADALHORCE OCCIDENTAL	Yunquera	OLIVAR	7	39,26	82714	75
Málaga	GUADALHORCE OCCIDENTAL	Yunquera	PASTOS	1	34,25	79	24
Málaga	GUADALHORCE OCCIDENTAL	Yunquera	PLATANERAS Y SUBTROPICALES	6	3,24	48162	16
Málaga	GUADALHORCE OCCIDENTAL	Yunquera	PRADOS Y PASTIZALES	1	4,26	426	3
Málaga	GUADALHORCE ORIENTAL	Almogía	BARBECHO Y ABONO VERDE	3	3,7	0	11
Málaga	GUADALHORCE ORIENTAL	Almogía	BOSQUE Y RECOLECCION SILVESTRE	3	1,24	0	3
Málaga	GUADALHORCE ORIENTAL	Almogía	CÍTRICOS	5	23,85	767866	16
Málaga	GUADALHORCE ORIENTAL	Almogía	FRUTALES DE HUESO (REGADÍO)	4	28,62	289563	17
Málaga	GUADALHORCE ORIENTAL	Almogía	FRUTALES DE PEPITA. (REGADÍO)	5	2,91	13920	15
Málaga	GUADALHORCE ORIENTAL	Almogía	FRUTALES DE SECANO	32	590,15	1069563	374
Málaga	GUADALHORCE ORIENTAL	Almogía	HERBÁCEOS SECANO	2	196,79	279875	30
Málaga	GUADALHORCE ORIENTAL	Almogía	HORTÍCOLAS AL AIRE LIBRE	2	4,29	13256	4
Málaga	GUADALHORCE ORIENTAL	Almogía	OLIVAR	32	430,51	947358	790
Málaga	GUADALHORCE ORIENTAL	Almogía	PASTOS	4	18,54	52	20
Málaga	GUADALHORCE ORIENTAL	Almogía	PLATANERAS Y SUBTROPICALES	4	0,97	22971	6
Málaga	GUADALHORCE ORIENTAL	Almogía	PRADOS Y PASTIZALES	3	563,28	56135	138
Málaga	GUADALHORCE ORIENTAL	Almogía	SISTEMAS ADEHESADOS	2	163,69	16381	30
Málaga	GUADALHORCE ORIENTAL	Almogía	VIÑEDO PARA VINIFICACIÓN	1	0,03	120	1
Málaga	GUADALHORCE ORIENTAL	Casabermeja	BOSQUE Y RECOLECCION SILVESTRE	1	0,27	0	1
Málaga	GUADALHORCE ORIENTAL	Casabermeja	FRUTALES DE SECANO	7	70,42	31445	67
Málaga	GUADALHORCE ORIENTAL	Casabermeja	HERBÁCEOS SECANO	1	27,85	45344	5
Málaga	GUADALHORCE ORIENTAL	Casabermeja	OLIVAR	9	74,53	199894	170
Málaga	GUADALHORCE ORIENTAL	Casabermeja	PASTOS	2	0,35	3	2
Málaga	GUADALHORCE ORIENTAL	Casabermeja	PRADOS Y PASTIZALES	1	0,62	74	2
Málaga	GUADALHORCE ORIENTAL	Casabermeja	UVA DE MESA	1	0,15	571	1
Málaga	GUADALHORCE ORIENTAL	Casabermeja	VIÑEDO PARA VINIFICACIÓN	1	0,01	40	1
Málaga	GUADALHORCE ORIENTAL	Colmenar	BARBECHO Y ABONO VERDE	4	31,44	2169	9
Málaga	GUADALHORCE ORIENTAL	Colmenar	FRUTALES DE SECANO	11	62,38	18853	62
Málaga	GUADALHORCE ORIENTAL	Colmenar	HERBÁCEOS SECANO	3	53,71	102021	7
Málaga	GUADALHORCE ORIENTAL	Colmenar	OLIVAR	17	124,72	205049	96
Málaga	GUADALHORCE ORIENTAL	Colmenar	PASTOS	2	278,37	26894	9
Málaga	GUADALHORCE ORIENTAL	Colmenar	PRADOS Y PASTIZALES	3	55,51	8140	23
Málaga	GUADALHORCE ORIENTAL	Málaga	BARBECHO Y ABONO VERDE	7	26,82	83	46
Málaga	GUADALHORCE ORIENTAL	Málaga	BOSQUE Y RECOLECCION SILVESTRE	2	3,19	0	14
Málaga	GUADALHORCE ORIENTAL	Málaga	CÍTRICOS	45	446,08	17482553	300
Málaga	GUADALHORCE ORIENTAL	Málaga	FRUTALES DE PEPITA. (REGADÍO)	3	5,12	100980	6
Málaga	GUADALHORCE ORIENTAL	Málaga	FRUTALES DE SECANO	21	151,65	431808	123
Málaga	GUADALHORCE ORIENTAL	Málaga	HERBÁCEOS DE REGADÍO	2	0,5	21495	2
Málaga	GUADALHORCE ORIENTAL	Málaga	HORTÍCOLAS AL AIRE LIBRE	4	2,35	9452	12
Málaga	GUADALHORCE ORIENTAL	Málaga	OLIVAR	23	210,83	411059	236
Málaga	GUADALHORCE ORIENTAL	Málaga	PASTOS	3	30,66	116	17
Málaga	GUADALHORCE ORIENTAL	Málaga	PLATANERAS Y SUBTROPICALES	14	67	1555819	70
Málaga	GUADALHORCE ORIENTAL	Málaga	PRADOS Y PASTIZALES	2	9,55	983	3
Málaga	GUADALHORCE ORIENTAL	Málaga	VIÑEDO PARA VINIFICACIÓN	1	0,4	1640	4
Málaga	GUADALHORCE ORIENTAL	Mijas	BARBECHO Y ABONO VERDE	3	29,6	27	3
Málaga	GUADALHORCE ORIENTAL	Mijas	CÍTRICOS	3	0,3	10440	3
Málaga	GUADALHORCE ORIENTAL	Mijas	FRUTALES DE HUESO (REGADÍO)	3	0,33	4875	3
Málaga	GUADALHORCE ORIENTAL	Mijas	FRUTALES DE PEPITA. (REGADÍO)	3	1,35	26711	4
Málaga	GUADALHORCE ORIENTAL	Mijas	FRUTALES DE SECANO	3	1,45	30952	3
Málaga	GUADALHORCE ORIENTAL	Mijas	HORTÍCOLAS AL AIRE LIBRE	1	0,98	19800	2
Málaga	GUADALHORCE ORIENTAL	Mijas	OLIVAR	4	34,84	52695	18
Málaga	GUADALHORCE ORIENTAL	Mijas	PASTOS	3	5,14	478	4
Málaga	GUADALHORCE ORIENTAL	Mijas	PLATANERAS Y SUBTROPICALES	12	87,47	1227798	66
Málaga	GUADALHORCE ORIENTAL	Mijas	UVA DE MESA	1	0,58	2320	2
Málaga	GUADALHORCE ORIENTAL	Mijas	VIÑEDO PARA VINIFICACIÓN	1	2,48	19592	3
Málaga	GUADALHORCE ORIENTAL	Moclinejo	BARBECHO Y ABONO VERDE	1	0,2	2	2
Málaga	GUADALHORCE ORIENTAL	Moclinejo	FRUTALES DE SECANO	2	1,82	730	12
Málaga	GUADALHORCE ORIENTAL	Moclinejo	OLIVAR	3	10,46	31653	45
Málaga	GUADALHORCE ORIENTAL	Moclinejo	PASTOS	2	0,98	2	4
Málaga	GUADALHORCE ORIENTAL	Moclinejo	PLATANERAS Y SUBTROPICALES	3	3,8	86700	32
Málaga	GUADALHORCE ORIENTAL	Moclinejo	RECOLECTORES	1	0,41	860	2
Málaga	GUADALHORCE ORIENTAL	Rincón de la Victoria	BARBECHO Y ABONO VERDE	1	1	2	1
Málaga	GUADALHORCE ORIENTAL	Rincón de la Victoria	BOSQUE Y RECOLECCION SILVESTRE	1	0,07	0	1
Málaga	GUADALHORCE ORIENTAL	Rincón de la Victoria	CÍTRICOS	1	0,3	8552	1
Málaga	GUADALHORCE ORIENTAL	Rincón de la Victoria	FRUTALES DE HUESO (REGADÍO)	1	0,3	7126	1
Málaga	GUADALHORCE ORIENTAL	Rincón de la Victoria	FRUTALES DE PEPITA. (REGADÍO)	2	0,33	3923	2
Málaga	GUADALHORCE ORIENTAL	Rincón de la Victoria	FRUTALES DE SECANO	1	4,62	926	18
Málaga	GUADALHORCE ORIENTAL	Rincón de la Victoria	OLIVAR	2	3,7	5565	8
Málaga	GUADALHORCE ORIENTAL	Rincón de la Victoria	PASTOS	1	0,29	0	2
Málaga	GUADALHORCE ORIENTAL	Rincón de la Victoria	PLATANERAS Y SUBTROPICALES	7	11,3	287666	49

Vegetales y productos vegetales no transformados, incluidas las semillas y demás materiales de reproducción vegetativa

Málaga	GUADALHORCE ORIENTAL	Totalán	FRUTALES DE SECANO	1	1,17	274	2
Málaga	GUADALHORCE ORIENTAL	Totalán	OLIVAR	3	7,18	17228	9
Málaga	RONDA	Algatocín	BARBECHO Y ABONO VERDE	1	3,08	0	4
Málaga	RONDA	Algatocín	FRUTALES DE SECANO	1	5,26	1052	8
Málaga	RONDA	Algatocín	HERBÁCEOS SECANO	2	10,09	14454	14
Málaga	RONDA	Algatocín	OLIVAR	1	2,33	3495	6
Málaga	RONDA	Algatocín	PASTOS	1	38,8	84	31
Málaga	RONDA	Algatocín	VIÑEDO PARA VINIFICACIÓN	1	0,12	480	2
Málaga	RONDA	Alpandeire	FRUTALES DE SECANO	1	1,07	214	1
Málaga	RONDA	Alpandeire	OLIVAR	1	0,27	405	1
Málaga	RONDA	Alpandeire	PLATANERAS Y SUBTROPICALES	1	1,55	23250	2
Málaga	RONDA	Arriate	BARBECHO Y ABONO VERDE	1	3,22	0	1
Málaga	RONDA	Arriate	FRUTALES DE SECANO	1	0,05	11	1
Málaga	RONDA	Arriate	HORTICOLAS AL AIRE LIBRE	1	0,4	15204	4
Málaga	RONDA	Arriate	OLIVAR	4	10,11	21287	7
Málaga	RONDA	Arriate	VIÑEDO PARA VINIFICACIÓN	1	0,84	3360	1
Málaga	RONDA	Atajate	FRUTALES DE HUESO (REGADÍO)	1	0,68	6800	2
Málaga	RONDA	Atajate	FRUTALES DE SECANO	1	2,02	404	2
Málaga	RONDA	Atajate	OLIVAR	2	3,25	4875	2
Málaga	RONDA	Atajate	PRADOS Y PASTIZALES	1	1,2	0	3
Málaga	RONDA	Atajate	SISTEMAS ADEHESADOS	2	0,64	64	3
Málaga	RONDA	Benadalid	BARBECHO Y ABONO VERDE	1	7,1	0	3
Málaga	RONDA	Benadalid	BOSQUE Y RECOLECCION SILVESTRE	1	0,14	0	1
Málaga	RONDA	Benadalid	FRUTALES DE SECANO	2	9,32	1864	7
Málaga	RONDA	Benadalid	HERBÁCEOS SECANO	1	23,68	35520	8
Málaga	RONDA	Benadalid	OLIVAR	2	11,86	18345	22
Málaga	RONDA	Benadalid	PRADOS Y PASTIZALES	2	8,26	827	6
Málaga	RONDA	Benadalid	VIÑEDO PARA VINIFICACIÓN	1	0,62	2480	1
Málaga	RONDA	Benalauría	FRUTALES DE SECANO	1	3,08	616	2
Málaga	RONDA	Benalauría	HORTICOLAS AL AIRE LIBRE	1	0,55	20904	4
Málaga	RONDA	Benalauría	OLIVAR	2	3,39	5160	7
Málaga	RONDA	Benalauría	PLATANERAS Y SUBTROPICALES	1	2,95	59000	1
Málaga	RONDA	Benaoján	BARBECHO Y ABONO VERDE	2	7,97	1	11
Málaga	RONDA	Benaoján	FRUTALES DE HUESO (REGADÍO)	1	0,18	1800	3
Málaga	RONDA	Benaoján	FRUTALES DE PEPITA. (REGADÍO)	1	0,28	560	2
Málaga	RONDA	Benaoján	FRUTALES DE SECANO	2	1,5	302	4
Málaga	RONDA	Benaoján	HERBÁCEOS SECANO	2	53,95	76149	15
Málaga	RONDA	Benaoján	HORTICOLAS AL AIRE LIBRE	1	0,19	12000	1
Málaga	RONDA	Benaoján	OLIVAR	4	53,79	149759	40
Málaga	RONDA	Benaoján	PASTOS	2	61,19	3970	5
Málaga	RONDA	Benaoján	PRADOS Y PASTIZALES	1	0,56	58	3
Málaga	RONDA	Benaoján	UVA DE MESA	1	0,19	800	2
Málaga	RONDA	Benarrabá	BARBECHO Y ABONO VERDE	3	0,82	36	3
Málaga	RONDA	Benarrabá	BOSQUE Y RECOLECCION SILVESTRE	1	1,05	4989	1
Málaga	RONDA	Benarrabá	CÍTRICOS	3	2,06	71306	12
Málaga	RONDA	Benarrabá	FRUTALES DE HUESO (REGADÍO)	1	1,43	39874	13
Málaga	RONDA	Benarrabá	FRUTALES DE PEPITA. (REGADÍO)	1	1,18	59295	5
Málaga	RONDA	Benarrabá	FRUTALES DE SECANO	2	1,69	6120	12
Málaga	RONDA	Benarrabá	OLIVAR	4	38,99	171943	80
Málaga	RONDA	Benarrabá	PASTOS	3	28,95	197	28
Málaga	RONDA	Benarrabá	PLATANERAS Y SUBTROPICALES	3	1,68	30608	8
Málaga	RONDA	Burgo, El	BARBECHO Y ABONO VERDE	4	41,96	0	19
Málaga	RONDA	Burgo, El	FRUTALES DE HUESO (REGADÍO)	2	1,89	28350	3
Málaga	RONDA	Burgo, El	FRUTALES DE SECANO	12	73,81	28504	88
Málaga	RONDA	Burgo, El	HERBÁCEOS SECANO	3	40,64	61665	9
Málaga	RONDA	Burgo, El	HORTICOLAS AL AIRE LIBRE	1	0,35	1120	1
Málaga	RONDA	Burgo, El	OLIVAR	39	562,37	847665	367
Málaga	RONDA	Burgo, El	PRADOS Y PASTIZALES	1	39,27	3928	10
Málaga	RONDA	Burgo, El	SISTEMAS ADEHESADOS	1	0,3	30	1
Málaga	RONDA	Burgo, El	UVA DE MESA	1	0,6	2400	1
Málaga	RONDA	Cartajima	BARBECHO Y ABONO VERDE	1	0,1	0	1
Málaga	RONDA	Cartajima	FRUTALES DE SECANO	19	92,69	19710	88
Málaga	RONDA	Cartajima	OLIVAR	5	7,66	13020	27
Málaga	RONDA	Cartajima	VIÑEDO PARA VINIFICACIÓN	2	0,6	2440	4
Málaga	RONDA	Cortes de la Frontera	BARBECHO Y ABONO VERDE	2	18,44	0	10
Málaga	RONDA	Cortes de la Frontera	BOSQUE Y RECOLECCION SILVESTRE	1	0,41	0	2
Málaga	RONDA	Cortes de la Frontera	OLIVAR	6	41,33	62760	66
Málaga	RONDA	Cortes de la Frontera	PASTOS	4	2017,66	4117	87
Málaga	RONDA	Cuevas del Becerro	BARBECHO Y ABONO VERDE	1	0,63	0	2
Málaga	RONDA	Cuevas del Becerro	FRUTALES DE HUESO (REGADÍO)	1	0,81	19479	4
Málaga	RONDA	Cuevas del Becerro	FRUTALES DE SECANO	3	10,89	6668	15
Málaga	RONDA	Cuevas del Becerro	OLIVAR	6	25,92	46516	29
Málaga	RONDA	Cuevas del Becerro	VIÑEDO PARA VINIFICACIÓN	3	2,14	7470	4
Málaga	RONDA	Faraján	FRUTALES DE SECANO	5	19	3802	7
Málaga	RONDA	Gaucín	AROMAS Y MEDICINALES	1	0,17	2000	1
Málaga	RONDA	Gaucín	BARBECHO Y ABONO VERDE	4	102,94	2	11
Málaga	RONDA	Gaucín	BOSQUE Y RECOLECCION SILVESTRE	2	7,93	0	4
Málaga	RONDA	Gaucín	CÍTRICOS	3	4,24	137261	3
Málaga	RONDA	Gaucín	FRUTALES DE HUESO (REGADÍO)	1	1,33	15600	1
Málaga	RONDA	Gaucín	FRUTALES DE SECANO	3	24,6	133890	4
Málaga	RONDA	Gaucín	HERBÁCEOS SECANO	3	71,53	112883	11
Málaga	RONDA	Gaucín	OLIVAR	2	7,1	10665	14
Málaga	RONDA	Gaucín	PASTOS	8	992,65	1959	91
Málaga	RONDA	Gaucín	PLATANERAS Y SUBTROPICALES	5	51,02	858302	24
Málaga	RONDA	Gaucín	PRADOS Y PASTIZALES	1	0,73	9	3
Málaga	RONDA	Genalguacil	BOSQUE Y RECOLECCION SILVESTRE	1	0,34	0	2
Málaga	RONDA	Genalguacil	FRUTALES DE HUESO (REGADÍO)	1	0,46	184	1
Málaga	RONDA	Genalguacil	FRUTALES DE SECANO	15	53,05	10896	59
Málaga	RONDA	Genalguacil	OLIVAR	2	3,49	5595	16
Málaga	RONDA	Genalguacil	PLATANERAS Y SUBTROPICALES	2	1,29	22350	6
Málaga	RONDA	Genalguacil	PRADOS Y PASTIZALES	1	0,85	85	1
Málaga	RONDA	Igualeja	FRUTALES DE HUESO (REGADÍO)	1	0,24	96	2
Málaga	RONDA	Igualeja	FRUTALES DE SECANO	30	121,23	27300	112
Málaga	RONDA	Igualeja	OLIVAR	4	11,89	17910	59
Málaga	RONDA	Igualeja	PASTOS	1	0,32	32	3
Málaga	RONDA	Igualeja	PRADOS Y PASTIZALES	2	429,76	42944	3
Málaga	RONDA	Jimera de Líbar	BARBECHO Y ABONO VERDE	1	0,23	0	1
Málaga	RONDA	Jimera de Líbar	BOSQUE Y RECOLECCION SILVESTRE	1	0,12	0	1
Málaga	RONDA	Jimera de Líbar	FRUTALES DE HUESO (REGADÍO)	1	1,31	1965	3
Málaga	RONDA	Jimera de Líbar	FRUTALES DE SECANO	1	3,32	2324	2
Málaga	RONDA	Jimera de Líbar	OLIVAR	1	0,02	30	1
Málaga	RONDA	Jimera de Líbar	PASTOS	1	124,61	9661	5
Málaga	RONDA	Jubrique	BOSQUE Y RECOLECCION SILVESTRE	1	1,71	0	4
Málaga	RONDA	Jubrique	CÍTRICOS	1	0,08	2400	1
Málaga	RONDA	Jubrique	FRUTALES DE HUESO (REGADÍO)	3	2,51	37650	3
Málaga	RONDA	Jubrique	FRUTALES DE SECANO	25	120,86	25222	113
Málaga	RONDA	Jubrique	OLIVAR	4	8,15	12240	10
Málaga	RONDA	Jubrique	PRADOS Y PASTIZALES	1	5,51	551	1
Málaga	RONDA	Júzcar	FRUTALES DE SECANO	3	27,99	6566	13
Málaga	RONDA	Montecorto	AROMAS Y MEDICINALES	1	4,81	48200	3

Vegetales y productos vegetales no transformados, incluidas las semillas y demás materiales de reproducción vegetativa

Málaga	RONDA	Montecorto	BARBECHO Y ABONO VERDE	1	0,18	0	2
Málaga	RONDA	Montecorto	BOSQUE Y RECOLECCION SILVESTRE	2	4,05	0	2
Málaga	RONDA	Montecorto	FRUTALES DE HUESO (REGADÍO)	1	0,51	5200	1
Málaga	RONDA	Montecorto	FRUTALES DE PEPITA. (REGADÍO)	1	0,05	750	1
Málaga	RONDA	Montecorto	FRUTALES DE SECANO	3	9,24	1848	5
Málaga	RONDA	Montecorto	HERBÁCEOS SECANO	5	87,54	140919	22
Málaga	RONDA	Montecorto	HORTICOLAS AL AIRE LIBRE	1	0,05	200	2
Málaga	RONDA	Montecorto	OLIVAR	10	99,39	153833	54
Málaga	RONDA	Montecorto	PASTOS	1	1,1	2	1
Málaga	RONDA	Montecorto	PLATANERAS Y SUBTROPICALES	1	0,02	400	1
Málaga	RONDA	Montecorto	VIÑEDO PARA VINIFICACIÓN	1	2,8	11200	3
Málaga	RONDA	Montejaque	AROMAS Y MEDICINALES	1	0,7	42000	1
Málaga	RONDA	Montejaque	BARBECHO Y ABONO VERDE	2	8,35	0	2
Málaga	RONDA	Montejaque	BOSQUE Y RECOLECCION SILVESTRE	1	0,06	0	1
Málaga	RONDA	Montejaque	FRUTALES DE SECANO	1	3	600	6
Málaga	RONDA	Montejaque	HERBÁCEOS SECANO	2	59,72	89595	5
Málaga	RONDA	Montejaque	OLIVAR	6	33,15	49755	22
Málaga	RONDA	Montejaque	PASTOS	2	279,47	565	42
Málaga	RONDA	Parauta	FRUTALES DE SECANO	11	61,12	14148	58
Málaga	RONDA	Parauta	OLIVAR	3	6,78	10185	12
Málaga	RONDA	Parauta	PRADOS Y PASTIZALES	1	0,41	41	2
Málaga	RONDA	Pujerra	CÍTRICOS	1	0	24000	1
Málaga	RONDA	Pujerra	FRUTALES DE SECANO	14	153,61	32770	79
Málaga	RONDA	Pujerra	PRADOS Y PASTIZALES	1	5,26	526	4
Málaga	RONDA	Ronda	BARBECHO Y ABONO VERDE	17	106,32	4	43
Málaga	RONDA	Ronda	BOSQUE Y RECOLECCION SILVESTRE	2	1,31	0	2
Málaga	RONDA	Ronda	CÍTRICOS	1	0,08	2400	1
Málaga	RONDA	Ronda	FRUTALES DE HUESO (REGADÍO)	3	8,07	3862	5
Málaga	RONDA	Ronda	FRUTALES DE PEPITA. (REGADÍO)	2	0,62	5067	5
Málaga	RONDA	Ronda	FRUTALES DE SECANO	12	53,5	21740	34
Málaga	RONDA	Ronda	HERBÁCEOS DE REGADÍO	3	1,81	26705	5
Málaga	RONDA	Ronda	HERBÁCEOS SECANO	18	725,03	1157616	118
Málaga	RONDA	Ronda	HORTICOLAS AL AIRE LIBRE	5	1,89	4581	10
Málaga	RONDA	Ronda	OLIVAR	62	711,16	1239729	329
Málaga	RONDA	Ronda	PASTOS	7	110,74	3376	66
Málaga	RONDA	Ronda	PLATANERAS Y SUBTROPICALES	1	0,07	3348	1
Málaga	RONDA	Ronda	PRADOS Y PASTIZALES	6	66,09	6500	14
Málaga	RONDA	Ronda	SISTEMAS ADEHESADOS	1	0,27	27	1
Málaga	RONDA	Ronda	VIÑEDO PARA VINIFICACIÓN	15	87,57	462009	98
Málaga	RONDA	Serrato	BARBECHO Y ABONO VERDE	2	13,94	0	5
Málaga	RONDA	Serrato	FRUTALES DE SECANO	1	38,76	16976	7
Málaga	RONDA	Serrato	HERBÁCEOS SECANO	1	57,29	148396	4
Málaga	RONDA	Serrato	OLIVAR	4	32,39	101819	18
Málaga	RONDA	Serrato	SISTEMAS ADEHESADOS	1	0,04	4	1
Sevilla	BAJO GUADALQUIVIR	Coronil, El	HERBÁCEOS SECANO	3	49,05	48314	5
Sevilla	BAJO GUADALQUIVIR	Coronil, El	OLIVAR	6	28,01	64678	13
Sevilla	BAJO GUADALQUIVIR	Coronil, El	PLATANERAS Y SUBTROPICALES	1	0,07	1803	1
Sevilla	BAJO GUADALQUIVIR	Dos Hermanas	AROMAS Y MEDICINALES	3	1,04	111440	3
Sevilla	BAJO GUADALQUIVIR	Dos Hermanas	BARBECHO Y ABONO VERDE	3	52,51	0	10
Sevilla	BAJO GUADALQUIVIR	Dos Hermanas	CÍTRICOS	1	0,03	900	1
Sevilla	BAJO GUADALQUIVIR	Dos Hermanas	FRUTALES DE HUESO (REGADÍO)	2	29,75	446700	6
Sevilla	BAJO GUADALQUIVIR	Dos Hermanas	FRUTALES DE PEPITA. (REGADÍO)	2	4,81	10180	3
Sevilla	BAJO GUADALQUIVIR	Dos Hermanas	FRUTALES DE SECANO	3	34,91	723224	9
Sevilla	BAJO GUADALQUIVIR	Dos Hermanas	HERBÁCEOS DE REGADÍO	2	19,49	34724	4
Sevilla	BAJO GUADALQUIVIR	Dos Hermanas	HERBÁCEOS SECANO	2	19,31	55154	2
Sevilla	BAJO GUADALQUIVIR	Dos Hermanas	HORTICOLAS AL AIRE LIBRE	3	75,83	1233400	9
Sevilla	BAJO GUADALQUIVIR	Dos Hermanas	OLIVAR	1	14,94	22410	6
Sevilla	BAJO GUADALQUIVIR	Dos Hermanas	PLATANERAS Y SUBTROPICALES	1	0,91	18200	5
Sevilla	BAJO GUADALQUIVIR	Dos Hermanas	UVA DE MESA	1	34,68	138720	3
Sevilla	BAJO GUADALQUIVIR	Molares, Los	OLIVAR	1	4,01	11429	1
Sevilla	BAJO GUADALQUIVIR	Montellano	BARBECHO Y ABONO VERDE	4	171,18	9343	26
Sevilla	BAJO GUADALQUIVIR	Montellano	FRUTALES DE SECANO	2	0,61	15708	2
Sevilla	BAJO GUADALQUIVIR	Montellano	HERBÁCEOS SECANO	5	399,3	708859	63
Sevilla	BAJO GUADALQUIVIR	Montellano	OLIVAR	29	655,83	1013460	177
Sevilla	BAJO GUADALQUIVIR	Montellano	PASTOS	1	266,86	17577	77
Sevilla	BAJO GUADALQUIVIR	Montellano	PLATANERAS Y SUBTROPICALES	1	0,11	2200	1
Sevilla	BAJO GUADALQUIVIR	Montellano	PRADOS Y PASTIZALES	1	1,79	357	1
Sevilla	BAJO GUADALQUIVIR	Palacios y Villafranca, Los	AROMAS Y MEDICINALES	3	4,53	272400	10
Sevilla	BAJO GUADALQUIVIR	Palacios y Villafranca, Los	BARBECHO Y ABONO VERDE	4	2,21	1	4
Sevilla	BAJO GUADALQUIVIR	Palacios y Villafranca, Los	FRUTALES DE PEPITA. (REGADÍO)	1	0,43	8600	1
Sevilla	BAJO GUADALQUIVIR	Palacios y Villafranca, Los	HERBÁCEOS DE REGADÍO	3	23,15	46445	4
Sevilla	BAJO GUADALQUIVIR	Palacios y Villafranca, Los	HORTICOLAS AL AIRE LIBRE	1	10,8	324000	2
Sevilla	BAJO GUADALQUIVIR	Palacios y Villafranca, Los	PLATANERAS Y SUBTROPICALES	3	0,42	6541	4
Sevilla	BAJO GUADALQUIVIR	Palacios y Villafranca, Los	SEMILLAS Y VIVEROS	2	0,47	1298	2
Sevilla	BAJO GUADALQUIVIR	Palacios y Villafranca, Los	VIÑEDO PARA VINIFICACIÓN	1	2,15	16985	6
Sevilla	BAJO GUADALQUIVIR	Palmar De Troya, El	PLATANERAS Y SUBTROPICALES	1	0,23	4080	2
Sevilla	BAJO GUADALQUIVIR	Utrera	AROMAS Y MEDICINALES	4	2,99	243201	4
Sevilla	BAJO GUADALQUIVIR	Utrera	BARBECHO Y ABONO VERDE	13	325,99	1303	117
Sevilla	BAJO GUADALQUIVIR	Utrera	BOSQUE Y RECOLECCION SILVESTRE	1	0,18	0	1
Sevilla	BAJO GUADALQUIVIR	Utrera	CÍTRICOS	4	63,66	2975240	9
Sevilla	BAJO GUADALQUIVIR	Utrera	FRUTALES DE HUESO (REGADÍO)	2	1,66	1705	2
Sevilla	BAJO GUADALQUIVIR	Utrera	FRUTALES DE PEPITA. (REGADÍO)	1	4,38	87600	4
Sevilla	BAJO GUADALQUIVIR	Utrera	FRUTALES DE SECANO	5	98,77	51674	17
Sevilla	BAJO GUADALQUIVIR	Utrera	HERBÁCEOS DE REGADÍO	4	28,15	42248	8
Sevilla	BAJO GUADALQUIVIR	Utrera	HERBÁCEOS SECANO	20	1238,59	2693566	166
Sevilla	BAJO GUADALQUIVIR	Utrera	HORTICOLAS AL AIRE LIBRE	4	92,71	1594110	12
Sevilla	BAJO GUADALQUIVIR	Utrera	HORTICOLAS BAJO PLÁSTICO	1	0,19	3800	1
Sevilla	BAJO GUADALQUIVIR	Utrera	OLIVAR	20	461,48	960795	57
Sevilla	BAJO GUADALQUIVIR	Utrera	PASTOS	8	1036,58	43024	259
Sevilla	BAJO GUADALQUIVIR	Utrera	PLATANERAS Y SUBTROPICALES	1	0,55	4182	2
Sevilla	BAJO GUADALQUIVIR	Utrera	PRADOS Y PASTIZALES	1	0,16	16	1
Sevilla	BAJO GUADALQUIVIR	Utrera	SEMILLAS Y VIVEROS	1	0,15	75	1
Sevilla	BAJO GUADALQUIVIR	Utrera	VIÑEDO PARA VINIFICACIÓN	1	2,2	17380	2
Sevilla	CAMPIÑA / SIERRA SUR	Aguadulce	HERBÁCEOS SECANO	1	1,92	2880	1
Sevilla	CAMPIÑA / SIERRA SUR	Algámitas	FRUTALES DE SECANO	1	1,98	796	4
Sevilla	CAMPIÑA / SIERRA SUR	Algámitas	OLIVAR	17	145,49	323106	90
Sevilla	CAMPIÑA / SIERRA SUR	Algámitas	PASTOS	1	0,75	2	1
Sevilla	CAMPIÑA / SIERRA SUR	Algámitas	PRADOS Y PASTIZALES	1	0,31	31	3
Sevilla	CAMPIÑA / SIERRA SUR	Badolatosa	BARBECHO Y ABONO VERDE	1	3,28	0	1
Sevilla	CAMPIÑA / SIERRA SUR	Badolatosa	BOSQUE Y RECOLECCION SILVESTRE	1	0,41	0	1
Sevilla	CAMPIÑA / SIERRA SUR	Badolatosa	HERBÁCEOS SECANO	1	4,93	2964	4
Sevilla	CAMPIÑA / SIERRA SUR	Badolatosa	OLIVAR	10	214,88	426101	67
Sevilla	CAMPIÑA / SIERRA SUR	Casariche	BARBECHO Y ABONO VERDE	1	6,14	0	3
Sevilla	CAMPIÑA / SIERRA SUR	Casariche	OLIVAR	18	525,74	1184620	134
Sevilla	CAMPIÑA / SIERRA SUR	Corrales, Los	BARBECHO Y ABONO VERDE	1	112,59	0	26
Sevilla	CAMPIÑA / SIERRA SUR	Corrales, Los	HERBÁCEOS DE REGADÍO	2	2,33	2437	2
Sevilla	CAMPIÑA / SIERRA SUR	Corrales, Los	HERBÁCEOS SECANO	2	28,11	64587	13
Sevilla	CAMPIÑA / SIERRA SUR	Corrales, Los	HORTICOLAS AL AIRE LIBRE	1	1,5	0	1
Sevilla	CAMPIÑA / SIERRA SUR	Corrales, Los	OLIVAR	15	85,1	247156	49
Sevilla	CAMPIÑA / SIERRA SUR	Corrales, Los	PASTOS	1	385,38	54959	47

Vegetales y productos vegetales no transformados, incluidas las semillas y demás materiales de reproducción vegetativa

Sevilla	CAMPIÑA / SIERRA SUR	Corrales, Los	PRADOS Y PASTIZALES	1	12,47	1247	3
Sevilla	CAMPIÑA / SIERRA SUR	Estepa	AROMAS Y MEDICINALES	1	0,58	34800	1
Sevilla	CAMPIÑA / SIERRA SUR	Estepa	BARBECHO Y ABONO VERDE	2	1,47	0	3
Sevilla	CAMPIÑA / SIERRA SUR	Estepa	FRUTALES DE HUESO (REGADÍO)	1	1,51	604	4
Sevilla	CAMPIÑA / SIERRA SUR	Estepa	FRUTALES DE SECANO	3	40,12	12936	5
Sevilla	CAMPIÑA / SIERRA SUR	Estepa	OLIVAR	44	729,48	1172089	199
Sevilla	CAMPIÑA / SIERRA SUR	Estepa	PRADOS Y PASTIZALES	1	0,9	90	1
Sevilla	CAMPIÑA / SIERRA SUR	Gilena	OLIVAR	11	239,91	443386	52
Sevilla	CAMPIÑA / SIERRA SUR	Gilena	PASTOS	1	1042,62	99838	28
Sevilla	CAMPIÑA / SIERRA SUR	Herrera	BARBECHO Y ABONO VERDE	2	5,08	1	2
Sevilla	CAMPIÑA / SIERRA SUR	Herrera	BOSQUE Y RECOLECCION SILVESTRE	1	0,08	0	1
Sevilla	CAMPIÑA / SIERRA SUR	Herrera	CÍTRICOS	1	0,65	19500	1
Sevilla	CAMPIÑA / SIERRA SUR	Herrera	FRUTALES DE HUESO (REGADÍO)	1	6,69	3345	2
Sevilla	CAMPIÑA / SIERRA SUR	Herrera	FRUTALES DE SECANO	1	99,98	31140	9
Sevilla	CAMPIÑA / SIERRA SUR	Herrera	HERBÁCEOS DE REGADÍO	1	20,56	90945	3
Sevilla	CAMPIÑA / SIERRA SUR	Herrera	HORTICOLAS AL AIRE LIBRE	1	1,01	4850	5
Sevilla	CAMPIÑA / SIERRA SUR	Herrera	OLIVAR	10	130,08	342471	45
Sevilla	CAMPIÑA / SIERRA SUR	Lantejuela, La	BARBECHO Y ABONO VERDE	2	1,86	0	3
Sevilla	CAMPIÑA / SIERRA SUR	Lantejuela, La	HERBÁCEOS DE REGADÍO	4	9,23	46324	7
Sevilla	CAMPIÑA / SIERRA SUR	Lantejuela, La	HERBÁCEOS SECANO	5	31,36	61480	7
Sevilla	CAMPIÑA / SIERRA SUR	Lantejuela, La	HORTICOLAS AL AIRE LIBRE	23	65,99	206608	52
Sevilla	CAMPIÑA / SIERRA SUR	Lantejuela, La	OLIVAR	8	41	75975	31
Sevilla	CAMPIÑA / SIERRA SUR	Lora de Estepa	OLIVAR	23	205,04	309135	96
Sevilla	CAMPIÑA / SIERRA SUR	Martín de la Jara	BARBECHO Y ABONO VERDE	1	0,64	0	1
Sevilla	CAMPIÑA / SIERRA SUR	Martín de la Jara	HORTICOLAS AL AIRE LIBRE	1	1,76	3520	1
Sevilla	CAMPIÑA / SIERRA SUR	Martín de la Jara	OLIVAR	20	294,17	886846	128
Sevilla	CAMPIÑA / SIERRA SUR	Martín de la Jara	PRADOS Y PASTIZALES	1	4,04	404	6
Sevilla	CAMPIÑA / SIERRA SUR	Osuna	AROMAS Y MEDICINALES	2	7,91	96040	3
Sevilla	CAMPIÑA / SIERRA SUR	Osuna	BARBECHO Y ABONO VERDE	7	61,33	730	28
Sevilla	CAMPIÑA / SIERRA SUR	Osuna	BOSQUE Y RECOLECCION SILVESTRE	2	2,55	0	5
Sevilla	CAMPIÑA / SIERRA SUR	Osuna	FRUTALES DE PEPITA. (REGADÍO)	1	1,84	27600	1
Sevilla	CAMPIÑA / SIERRA SUR	Osuna	FRUTALES DE SECANO	4	71,09	13526	19
Sevilla	CAMPIÑA / SIERRA SUR	Osuna	FRUTALES REGADÍO PARA TRANSFORMACIÓN	1	2,94	58900	2
Sevilla	CAMPIÑA / SIERRA SUR	Osuna	HERBÁCEOS DE REGADÍO	1	2,11	8440	1
Sevilla	CAMPIÑA / SIERRA SUR	Osuna	HERBÁCEOS SECANO	14	223,01	372574	46
Sevilla	CAMPIÑA / SIERRA SUR	Osuna	HORTICOLAS AL AIRE LIBRE	17	90,36	350092	32
Sevilla	CAMPIÑA / SIERRA SUR	Osuna	OLIVAR	61	2483,35	6139892	421
Sevilla	CAMPIÑA / SIERRA SUR	Osuna	PASTOS	3	238,35	15559	23
Sevilla	CAMPIÑA / SIERRA SUR	Osuna	PRADOS Y PASTIZALES	3	0,41	41	3
Sevilla	CAMPIÑA / SIERRA SUR	Osuna	SISTEMAS ADEHESADOS	1	0,12	12	1
Sevilla	CAMPIÑA / SIERRA SUR	Pedrerá	BARBECHO Y ABONO VERDE	2	30,95	0	3
Sevilla	CAMPIÑA / SIERRA SUR	Pedrerá	FRUTALES DE HUESO (REGADÍO)	1	39,62	15848	2
Sevilla	CAMPIÑA / SIERRA SUR	Pedrerá	FRUTALES DE SECANO	1	7,8	1560	1
Sevilla	CAMPIÑA / SIERRA SUR	Pedrerá	HERBÁCEOS SECANO	1	1,53	1521	2
Sevilla	CAMPIÑA / SIERRA SUR	Pedrerá	HORTICOLAS AL AIRE LIBRE	2	1,17	4626	2
Sevilla	CAMPIÑA / SIERRA SUR	Pedrerá	OLIVAR	16	364,79	724784	88
Sevilla	CAMPIÑA / SIERRA SUR	Pedrerá	PLATANERAS Y SUBTROPICALES	1	0,23	4600	1
Sevilla	CAMPIÑA / SIERRA SUR	Pruna	BARBECHO Y ABONO VERDE	1	0,72	0	2
Sevilla	CAMPIÑA / SIERRA SUR	Pruna	FRUTALES DE SECANO	5	19,51	3904	8
Sevilla	CAMPIÑA / SIERRA SUR	Pruna	HORTICOLAS AL AIRE LIBRE	1	0,43	1376	2
Sevilla	CAMPIÑA / SIERRA SUR	Pruna	OLIVAR	37	425,18	651441	218
Sevilla	CAMPIÑA / SIERRA SUR	Pruna	PRADOS Y PASTIZALES	1	1,79	179	3
Sevilla	CAMPIÑA / SIERRA SUR	Pruna	SISTEMAS ADEHESADOS	1	1,41	141	1
Sevilla	CAMPIÑA / SIERRA SUR	Pruna	VIÑEDO PARA VINIFICACIÓN	1	2,1	8400	1
Sevilla	CAMPIÑA / SIERRA SUR	Roda de Andalucía, La	OLIVAR	19	249,17	379590	61
Sevilla	CAMPIÑA / SIERRA SUR	Saucejo, El	HERBÁCEOS SECANO	1	16,84	25260	3
Sevilla	CAMPIÑA / SIERRA SUR	Saucejo, El	OLIVAR	7	62,95	94485	29
Sevilla	CAMPIÑA / SIERRA SUR	Villanueva de San Juan	OLIVAR	4	15,59	50205	4
Sevilla	LA CAMPIÑA	Cañada Rosal	FRUTALES DE HUESO (REGADÍO)	1	0,75	225	3
Sevilla	LA CAMPIÑA	Cañada Rosal	OLIVAR	4	33,04	105958	15
Sevilla	LA CAMPIÑA	Écija	AROMAS Y MEDICINALES	3	12,29	490382	3
Sevilla	LA CAMPIÑA	Écija	BARBECHO Y ABONO VERDE	6	28,43	635	12
Sevilla	LA CAMPIÑA	Écija	BOSQUE Y RECOLECCION SILVESTRE	1	0,11	0	1
Sevilla	LA CAMPIÑA	Écija	CÍTRICOS	3	26,09	1048325	6
Sevilla	LA CAMPIÑA	Écija	FRUTALES DE HUESO (REGADÍO)	1	1,47	735	2
Sevilla	LA CAMPIÑA	Écija	FRUTALES DE PEPITA. (REGADÍO)	1	1,26	25600	1
Sevilla	LA CAMPIÑA	Écija	FRUTALES DE SECANO	14	156,22	44243	37
Sevilla	LA CAMPIÑA	Écija	HERBÁCEOS DE REGADÍO	3	93,75	305939	4
Sevilla	LA CAMPIÑA	Écija	HERBÁCEOS SECANO	9	254,82	425594	30
Sevilla	LA CAMPIÑA	Écija	HORTICOLAS AL AIRE LIBRE	9	35,48	125989	28
Sevilla	LA CAMPIÑA	Écija	HORTICOLAS BAJO PLÁSTICO	2	0,4	19800	6
Sevilla	LA CAMPIÑA	Écija	OLIVAR	61	2048,24	5351917	299
Sevilla	LA CAMPIÑA	Écija	PASTOS	1	0,39	1	1
Sevilla	LA CAMPIÑA	Écija	PLATANERAS Y SUBTROPICALES	1	0,14	2800	1
Sevilla	LA CAMPIÑA	Fuentes de Andalucía	BARBECHO Y ABONO VERDE	1	2,77	0	2
Sevilla	LA CAMPIÑA	Fuentes de Andalucía	FRUTALES DE HUESO (REGADÍO)	1	4,18	3362	5
Sevilla	LA CAMPIÑA	Fuentes de Andalucía	FRUTALES DE PEPITA. (REGADÍO)	1	0,05	600	1
Sevilla	LA CAMPIÑA	Fuentes de Andalucía	HERBÁCEOS DE REGADÍO	1	0	15	1
Sevilla	LA CAMPIÑA	Fuentes de Andalucía	HERBÁCEOS SECANO	1	2,16	3240	4
Sevilla	LA CAMPIÑA	Fuentes de Andalucía	HORTICOLAS AL AIRE LIBRE	1	0,07	0	1
Sevilla	LA CAMPIÑA	Fuentes de Andalucía	OLIVAR	13	118,7	241590	62
Sevilla	LA CAMPIÑA	Marinaleda	OLIVAR	6	79,47	143268	13
Sevilla	LA CAMPIÑA	Rúbio, El	OLIVAR	1	6,24	9360	3
Sevilla	LAS MARISMAS	Cabezas de San Juan, Las	BARBECHO Y ABONO VERDE	8	172,52	3304	22
Sevilla	LAS MARISMAS	Cabezas de San Juan, Las	CÍTRICOS	1	0,52	15900	1
Sevilla	LAS MARISMAS	Cabezas de San Juan, Las	FRUTALES DE HUESO (REGADÍO)	2	8,48	5960	5
Sevilla	LAS MARISMAS	Cabezas de San Juan, Las	FRUTALES DE SECANO	5	96,64	36950	25
Sevilla	LAS MARISMAS	Cabezas de San Juan, Las	HERBÁCEOS DE REGADÍO	1	2,08	2080	1
Sevilla	LAS MARISMAS	Cabezas de San Juan, Las	HERBÁCEOS SECANO	9	322,01	518200	42
Sevilla	LAS MARISMAS	Cabezas de San Juan, Las	HORTICOLAS BAJO PLÁSTICO	1	0,25	0	1
Sevilla	LAS MARISMAS	Cabezas de San Juan, Las	OLIVAR	7	348,11	646380	45
Sevilla	LAS MARISMAS	Cabezas de San Juan, Las	PASTOS	6	610,08	61902	21
Sevilla	LAS MARISMAS	Cuervo de Sevilla, El	AROMAS Y MEDICINALES	1	1,38	56000	3
Sevilla	LAS MARISMAS	Cuervo de Sevilla, El	BARBECHO Y ABONO VERDE	1	5,52	357	2
Sevilla	LAS MARISMAS	Cuervo de Sevilla, El	HERBÁCEOS SECANO	2	34,03	65769	26
Sevilla	LAS MARISMAS	Lebrija	AROMAS Y MEDICINALES	1	0,06	2760	4
Sevilla	LAS MARISMAS	Lebrija	BARBECHO Y ABONO VERDE	6	97,83	1949	42
Sevilla	LAS MARISMAS	Lebrija	BOSQUE Y RECOLECCION SILVESTRE	1	1,42	0	1
Sevilla	LAS MARISMAS	Lebrija	CÍTRICOS	1	0,02	1142	2
Sevilla	LAS MARISMAS	Lebrija	FRUTALES DE HUESO (REGADÍO)	1	0,02	952	1
Sevilla	LAS MARISMAS	Lebrija	FRUTALES DE PEPITA. (REGADÍO)	1	0,04	1147	2
Sevilla	LAS MARISMAS	Lebrija	FRUTALES DE SECANO	3	7,62	6688	5
Sevilla	LAS MARISMAS	Lebrija	HERBÁCEOS DE REGADÍO	2	5,83	28494	4
Sevilla	LAS MARISMAS	Lebrija	HERBÁCEOS SECANO	6	395,97	955390	42
Sevilla	LAS MARISMAS	Lebrija	HORTICOLAS AL AIRE LIBRE	2	27,13	1358893	8
Sevilla	LAS MARISMAS	Lebrija	OLIVAR	6	307,3	655677	39
Sevilla	LAS MARISMAS	Lebrija	PASTOS	2	161,67	3211	4
Sevilla	LAS MARISMAS	Lebrija	PRADOS Y PASTIZALES	2	1,58	173	6
Sevilla	LAS MARISMAS	Lebrija	VIÑEDO PARA VINIFICACIÓN	2	1,51	6077	3
Sevilla	LOS ALCORES	Alcalá de Guadaíra	BARBECHO Y ABONO VERDE	1	95,34	0	13

Vegetales y productos vegetales no transformados, incluidas las semillas y demás materiales de reproducción vegetativa

Sevilla	LOS ALCORES	Alcalá de Guadaíra	BOSQUE Y RECOLECCION SILVESTRE	2	37,89	3	6
Sevilla	LOS ALCORES	Alcalá de Guadaíra	CÍTRICOS	4	11,16	471423	6
Sevilla	LOS ALCORES	Alcalá de Guadaíra	FRUTALES DE PEPITA. (REGADÍO)	1	13,16	312795	9
Sevilla	LOS ALCORES	Alcalá de Guadaíra	HERBÁCEOS SECANO	2	32,85	62374	10
Sevilla	LOS ALCORES	Alcalá de Guadaíra	HORTICOLAS AL AIRE LIBRE	3	47,13	6000	6
Sevilla	LOS ALCORES	Alcalá de Guadaíra	HORTICOLAS BAJO PLÁSTICO	1	1,4	36150	5
Sevilla	LOS ALCORES	Alcalá de Guadaíra	OLIVAR	4	71,57	119270	14
Sevilla	LOS ALCORES	Alcalá de Guadaíra	PLATANERAS Y SUBTROPICALES	2	0,91	18200	3
Sevilla	LOS ALCORES	Alcalá de Guadaíra	PRADOS Y PASTIZALES	1	90,7	13558	7
Sevilla	LOS ALCORES	Campana, La	FRUTALES DE SECANO	1	0,13	3863	3
Sevilla	LOS ALCORES	Campana, La	HERBÁCEOS DE REGADÍO	1	5,57	8355	2
Sevilla	LOS ALCORES	Campana, La	HERBÁCEOS SECANO	3	87,04	114173	19
Sevilla	LOS ALCORES	Campana, La	HORTICOLAS AL AIRE LIBRE	3	11,92	22760	5
Sevilla	LOS ALCORES	Campana, La	OLIVAR	9	320,24	644034	37
Sevilla	LOS ALCORES	Carmona	AROMAS Y MEDICINALES	3	4,94	296402	3
Sevilla	LOS ALCORES	Carmona	BARBECHO Y ABONO VERDE	14	59,01	1264	35
Sevilla	LOS ALCORES	Carmona	BOSQUE Y RECOLECCION SILVESTRE	1	2,65	0	2
Sevilla	LOS ALCORES	Carmona	CÍTRICOS	57	426,32	18681197	208
Sevilla	LOS ALCORES	Carmona	CÍTRICOS PARA TRANSFORMACION	2	3,32	99600	3
Sevilla	LOS ALCORES	Carmona	FRUTALES DE HUESO (REGADÍO)	-1	11,6	-1	-1
Sevilla	LOS ALCORES	Carmona	FRUTALES DE PEPITA. (REGADÍO)	2	0,31	2620	4
Sevilla	LOS ALCORES	Carmona	FRUTALES DE SECANO	9	33,83	90971	22
Sevilla	LOS ALCORES	Carmona	HERBÁCEOS DE REGADÍO	3	7,33	17169	4
Sevilla	LOS ALCORES	Carmona	HERBÁCEOS SECANO	13	471,08	768726	51
Sevilla	LOS ALCORES	Carmona	HORTICOLAS AL AIRE LIBRE	6	76,29	701789	14
Sevilla	LOS ALCORES	Carmona	HORTICOLAS BAJO PLÁSTICO	2	0,31	16500	3
Sevilla	LOS ALCORES	Carmona	OLIVAR	52	1570,85	3583217	313
Sevilla	LOS ALCORES	Carmona	PASTOS	1	0,13	9	1
Sevilla	LOS ALCORES	Carmona	PLATANERAS Y SUBTROPICALES	3	0,72	14400	4
Sevilla	LOS ALCORES	Carmona	PRADOS Y PASTIZALES	1	11,2	0	1
Sevilla	LOS ALCORES	Mairena del Alcor	BARBECHO Y ABONO VERDE	2	2,97	1	4
Sevilla	LOS ALCORES	Mairena del Alcor	CÍTRICOS	16	307,35	14059504	142
Sevilla	LOS ALCORES	Mairena del Alcor	CÍTRICOS PARA TRANSFORMACION	2	15,79	474000	5
Sevilla	LOS ALCORES	Mairena del Alcor	FRUTALES DE SECANO	1	10,75	2152	11
Sevilla	LOS ALCORES	Mairena del Alcor	HERBÁCEOS DE REGADÍO	2	2,47	70320	2
Sevilla	LOS ALCORES	Mairena del Alcor	OLIVAR	2	235,51	353300	12
Sevilla	LOS ALCORES	Mairena del Alcor	PLATANERAS Y SUBTROPICALES	1	0,02	400	1
Sevilla	LOS ALCORES	Viso del Alcor, El	AROMAS Y MEDICINALES	2	0,01	20120	2
Sevilla	LOS ALCORES	Viso del Alcor, El	BARBECHO Y ABONO VERDE	2	1,04	2	5
Sevilla	LOS ALCORES	Viso del Alcor, El	CÍTRICOS	10	50,15	2184007	23
Sevilla	LOS ALCORES	Viso del Alcor, El	CÍTRICOS PARA TRANSFORMACION	1	0,43	12900	2
Sevilla	LOS ALCORES	Viso del Alcor, El	FRUTALES DE SECANO	1	15,71	3144	9
Sevilla	LOS ALCORES	Viso del Alcor, El	HERBÁCEOS DE REGADÍO	1	0,11	345	1
Sevilla	LOS ALCORES	Viso del Alcor, El	HERBÁCEOS SECANO	2	0,49	11455	2
Sevilla	LOS ALCORES	Viso del Alcor, El	HORTICOLAS AL AIRE LIBRE	1	0,96	46950	4
Sevilla	LOS ALCORES	Viso del Alcor, El	OLIVAR	7	30,01	53135	28
Sevilla	LOS ALCORES	Viso del Alcor, El	PRADOS Y PASTIZALES	1	0,07	7	1
Sevilla	PONIENTE DE SEVILLA	Albaida del Aljarafe	OLIVAR	4	28,16	92892	5
Sevilla	PONIENTE DE SEVILLA	Almensevilla	OLIVAR	1	16,26	24390	2
Sevilla	PONIENTE DE SEVILLA	Aznalcázar	ARROZ	18	224,54	1080794	72
Sevilla	PONIENTE DE SEVILLA	Aznalcázar	BARBECHO Y ABONO VERDE	41	759,85	18661	102
Sevilla	PONIENTE DE SEVILLA	Aznalcázar	BOSQUE Y RECOLECCION SILVESTRE	2	2627,63	31000	57
Sevilla	PONIENTE DE SEVILLA	Aznalcázar	CÍTRICOS	5	34,68	1172893	10
Sevilla	PONIENTE DE SEVILLA	Aznalcázar	FRUTALES DE HUESO (REGADÍO)	1	5,87	70440	1
Sevilla	PONIENTE DE SEVILLA	Aznalcázar	HERBÁCEOS DE REGADÍO	25	638,37	3845972	69
Sevilla	PONIENTE DE SEVILLA	Aznalcázar	HERBÁCEOS SECANO	17	2209,51	3405752	77
Sevilla	PONIENTE DE SEVILLA	Aznalcázar	HORTICOLAS AL AIRE LIBRE	2	124,79	3810100	13
Sevilla	PONIENTE DE SEVILLA	Aznalcázar	OLIVAR	7	175,41	560043	54
Sevilla	PONIENTE DE SEVILLA	Aznalcázar	PASTOS	5	1796,69	172492	46
Sevilla	PONIENTE DE SEVILLA	Aznalcázar	PRADOS Y PASTIZALES	2	3913,74	29	18
Sevilla	PONIENTE DE SEVILLA	Aznalcóllar	BARBECHO Y ABONO VERDE	2	152,57	264	8
Sevilla	PONIENTE DE SEVILLA	Aznalcóllar	HERBÁCEOS SECANO	2	101,97	174042	10
Sevilla	PONIENTE DE SEVILLA	Aznalcóllar	OLIVAR	3	141,41	212145	17
Sevilla	PONIENTE DE SEVILLA	Aznalcóllar	PASTOS	3	2530,03	30778	31
Sevilla	PONIENTE DE SEVILLA	Benacazón	BARBECHO Y ABONO VERDE	3	13,94	409	5
Sevilla	PONIENTE DE SEVILLA	Benacazón	FRUTALES DE SECANO	1	30,48	6383	5
Sevilla	PONIENTE DE SEVILLA	Benacazón	OLIVAR	5	137,15	229195	14
Sevilla	PONIENTE DE SEVILLA	Bollullos de la Mitación	BARBECHO Y ABONO VERDE	2	14,15	33	4
Sevilla	PONIENTE DE SEVILLA	Bollullos de la Mitación	CÍTRICOS	2	13,76	719248	30
Sevilla	PONIENTE DE SEVILLA	Bollullos de la Mitación	HERBÁCEOS SECANO	2	22,35	78439	3
Sevilla	PONIENTE DE SEVILLA	Bollullos de la Mitación	OLIVAR	5	212,62	776597	18
Sevilla	PONIENTE DE SEVILLA	Bollullos de la Mitación	PASTOS	3	396,27	64115	11
Sevilla	PONIENTE DE SEVILLA	Bormujos	FRUTALES DE PEPITA. (REGADÍO)	1	0,35	700	1
Sevilla	PONIENTE DE SEVILLA	Bormujos	HORTICOLAS AL AIRE LIBRE	1	0,31	6200	1
Sevilla	PONIENTE DE SEVILLA	Bormujos	OLIVAR	2	4	6030	7
Sevilla	PONIENTE DE SEVILLA	Carrión de los Céspedes	BARBECHO Y ABONO VERDE	1	0,35	0	1
Sevilla	PONIENTE DE SEVILLA	Carrión de los Céspedes	OLIVAR	1	2	3015	5
Sevilla	PONIENTE DE SEVILLA	Castilleja de la Cuesta	PASTOS	1	0	6	6
Sevilla	PONIENTE DE SEVILLA	Castillo de las Guardas, El	BARBECHO Y ABONO VERDE	2	0,36	6	5
Sevilla	PONIENTE DE SEVILLA	Castillo de las Guardas, El	HERBÁCEOS SECANO	1	21,52	21899	7
Sevilla	PONIENTE DE SEVILLA	Castillo de las Guardas, El	OLIVAR	1	22,38	33570	2
Sevilla	PONIENTE DE SEVILLA	Castillo de las Guardas, El	PASTOS	15	7158,34	379760	476
Sevilla	PONIENTE DE SEVILLA	Coria del Río	OLIVAR	1	0,18	9345	2
Sevilla	PONIENTE DE SEVILLA	Coria del Río	PASTOS	1	174,27	11435	8
Sevilla	PONIENTE DE SEVILLA	Espartinas	CÍTRICOS	1	6,45	193500	1
Sevilla	PONIENTE DE SEVILLA	Espartinas	OLIVAR	2	11,79	18185	8
Sevilla	PONIENTE DE SEVILLA	Garrobo, El	BARBECHO Y ABONO VERDE	1	63,61	0	17
Sevilla	PONIENTE DE SEVILLA	Garrobo, El	BOSQUE Y RECOLECCION SILVESTRE	1	112,33	1123300	8
Sevilla	PONIENTE DE SEVILLA	Garrobo, El	HERBÁCEOS SECANO	1	7	25200	1
Sevilla	PONIENTE DE SEVILLA	Garrobo, El	OLIVAR	2	25,51	38265	4
Sevilla	PONIENTE DE SEVILLA	Garrobo, El	PASTOS	5	1392,54	1661	98
Sevilla	PONIENTE DE SEVILLA	Gelves	BARBECHO Y ABONO VERDE	2	12,49	26	9
Sevilla	PONIENTE DE SEVILLA	Gelves	CÍTRICOS	1	0,24	11040	1
Sevilla	PONIENTE DE SEVILLA	Gelves	FRUTALES DE SECANO	1	0,51	13133	1
Sevilla	PONIENTE DE SEVILLA	Gelves	HERBÁCEOS DE REGADÍO	2	4,76	85680	2
Sevilla	PONIENTE DE SEVILLA	Gelves	HERBÁCEOS SECANO	2	18,72	35241	14
Sevilla	PONIENTE DE SEVILLA	Gelves	HORTICOLAS AL AIRE LIBRE	1	40,32	2935055	15
Sevilla	PONIENTE DE SEVILLA	Gerena	BARBECHO Y ABONO VERDE	2	69,55	93	5
Sevilla	PONIENTE DE SEVILLA	Gerena	FRUTALES DE HUESO (REGADÍO)	1	0,19	2850	1
Sevilla	PONIENTE DE SEVILLA	Gerena	HERBÁCEOS SECANO	1	0,59	3200	1
Sevilla	PONIENTE DE SEVILLA	Gerena	OLIVAR	14	391,99	932059	79
Sevilla	PONIENTE DE SEVILLA	Gerena	PASTOS	3	537,73	1087	40
Sevilla	PONIENTE DE SEVILLA	Huévar del Aljarafe	BARBECHO Y ABONO VERDE	3	189,7	11	11
Sevilla	PONIENTE DE SEVILLA	Huévar del Aljarafe	BOSQUE Y RECOLECCION SILVESTRE	1	57,48	574900	6
Sevilla	PONIENTE DE SEVILLA	Huévar del Aljarafe	OLIVAR	2	6,95	11543	3
Sevilla	PONIENTE DE SEVILLA	Huévar del Aljarafe	PASTOS	2	318,43	23	23
Sevilla	PONIENTE DE SEVILLA	Isla Mayor	BARBECHO Y ABONO VERDE	9	101,98	7368	16
Sevilla	PONIENTE DE SEVILLA	Isla Mayor	HERBÁCEOS DE REGADÍO	8	70,88	158810	12
Sevilla	PONIENTE DE SEVILLA	Madroño, El	AROMAS Y MEDICINALES	1	1,03	62400	2
Sevilla	PONIENTE DE SEVILLA	Madroño, El	BARBECHO Y ABONO VERDE	1	2,27	0	2

Vegetales y productos vegetales no transformados, incluidas las semillas y demás materiales de reproducción vegetativa

Sevilla	PONIENTE DE SEVILLA	Madroño, El	PASTOS	4	2818,98	173741	124
Sevilla	PONIENTE DE SEVILLA	Mairena del Aljarafe	BARBECHO Y ABONO VERDE	1	1,78	0	1
Sevilla	PONIENTE DE SEVILLA	Mairena del Aljarafe	HORTICOLAS BAJO PLÁSTICO	1	0,01	5	1
Sevilla	PONIENTE DE SEVILLA	Mairena del Aljarafe	OLIVAR	5	32,29	75375	16
Sevilla	PONIENTE DE SEVILLA	Olivares	BARBECHO Y ABONO VERDE	3	96,43	7032	52
Sevilla	PONIENTE DE SEVILLA	Olivares	HERBÁCEOS SECANO	1	12,9	25762	7
Sevilla	PONIENTE DE SEVILLA	Olivares	OLIVAR	4	126,62	194954	25
Sevilla	PONIENTE DE SEVILLA	Palomares del Río	HERBÁCEOS SECANO	2	15,47	42783	4
Sevilla	PONIENTE DE SEVILLA	Palomares del Río	HORTICOLAS AL AIRE LIBRE	1	26,71	1481364	4
Sevilla	PONIENTE DE SEVILLA	Pilas	BARBECHO Y ABONO VERDE	1	132,18	265	5
Sevilla	PONIENTE DE SEVILLA	Pilas	CÍTRICOS	4	12,48	528382	7
Sevilla	PONIENTE DE SEVILLA	Pilas	HERBÁCEOS DE REGADÍO	2	11,46	17895	2
Sevilla	PONIENTE DE SEVILLA	Pilas	HERBÁCEOS SECANO	2	46,16	128496	2
Sevilla	PONIENTE DE SEVILLA	Pilas	OLIVAR	7	56,3	148844	26
Sevilla	PONIENTE DE SEVILLA	Pilas	PASTOS	1	1,11	1	1
Sevilla	PONIENTE DE SEVILLA	Pilas	VIÑEDO PARA VINIFICACIÓN	1	2,17	13080	3
Sevilla	PONIENTE DE SEVILLA	Puebla del Río, La	ARROZ	1	0	189243	3
Sevilla	PONIENTE DE SEVILLA	Puebla del Río, La	BARBECHO Y ABONO VERDE	14	292,88	16726	31
Sevilla	PONIENTE DE SEVILLA	Puebla del Río, La	CÍTRICOS	2	4,47	216000	5
Sevilla	PONIENTE DE SEVILLA	Puebla del Río, La	FRUTALES DE PEPITA. (REGADÍO)	1	0,19	3800	1
Sevilla	PONIENTE DE SEVILLA	Puebla del Río, La	HERBÁCEOS DE REGADÍO	3	88,91	177463	5
Sevilla	PONIENTE DE SEVILLA	Puebla del Río, La	HERBÁCEOS SECANO	3	133,38	316235	8
Sevilla	PONIENTE DE SEVILLA	Puebla del Río, La	HORTICOLAS AL AIRE LIBRE	1	2,69	0	3
Sevilla	PONIENTE DE SEVILLA	Puebla del Río, La	HORTICOLAS BAJO PLÁSTICO	1	0,05	0	1
Sevilla	PONIENTE DE SEVILLA	Puebla del Río, La	OLIVAR	2	38,82	58245	12
Sevilla	PONIENTE DE SEVILLA	Puebla del Río, La	PASTOS	6	3040,81	227928	64
Sevilla	PONIENTE DE SEVILLA	Puebla del Río, La	PLATANERAS Y SUBTROPICALES	2	1,64	25100	2
Sevilla	PONIENTE DE SEVILLA	Puebla del Río, La	PRADOS Y PASTIZALES	2	68,1	6812	18
Sevilla	PONIENTE DE SEVILLA	Puebla del Río, La	VIÑEDO PARA VINIFICACIÓN	1	0,15	600	1
Sevilla	PONIENTE DE SEVILLA	Ronquillo, El	OLIVAR	1	7,87	11805	1
Sevilla	PONIENTE DE SEVILLA	Ronquillo, El	PASTOS	2	467,37	940	38
Sevilla	PONIENTE DE SEVILLA	Salteras	BARBECHO Y ABONO VERDE	3	15,46	938	4
Sevilla	PONIENTE DE SEVILLA	Salteras	CÍTRICOS	5	24,17	833501	16
Sevilla	PONIENTE DE SEVILLA	Salteras	HERBÁCEOS DE REGADÍO	3	85,33	114856	15
Sevilla	PONIENTE DE SEVILLA	Salteras	HORTICOLAS AL AIRE LIBRE	1	13,25	124000	6
Sevilla	PONIENTE DE SEVILLA	Salteras	OLIVAR	7	46,65	110837	32
Sevilla	PONIENTE DE SEVILLA	Salteras	VIÑEDO PARA VINIFICACIÓN	1	4,73	18920	1
Sevilla	PONIENTE DE SEVILLA	Santúcar la Mayor	BARBECHO Y ABONO VERDE	2	35,49	1	6
Sevilla	PONIENTE DE SEVILLA	Santúcar la Mayor	BOSQUE Y RECOLECCION SILVESTRE	1	15,42	0	2
Sevilla	PONIENTE DE SEVILLA	Santúcar la Mayor	CÍTRICOS	1	0,2	9600	1
Sevilla	PONIENTE DE SEVILLA	Santúcar la Mayor	FRUTALES DE PEPITA. (REGADÍO)	1	0,05	128	1
Sevilla	PONIENTE DE SEVILLA	Santúcar la Mayor	FRUTALES DE SECANO	1	15,71	4480	2
Sevilla	PONIENTE DE SEVILLA	Santúcar la Mayor	OLIVAR	7	185,81	395493	47
Sevilla	PONIENTE DE SEVILLA	Santúcar la Mayor	PASTOS	5	825,89	10371	49
Sevilla	PONIENTE DE SEVILLA	Santúcar la Mayor	PRADOS Y PASTIZALES	2	387,09	64904	102
Sevilla	PONIENTE DE SEVILLA	Santiponce	PASTOS	1	76,43	5011	1
Sevilla	PONIENTE DE SEVILLA	Umbrete	OLIVAR	1	7,76	11640	3
Sevilla	PONIENTE DE SEVILLA	Umbrete	PASTOS	1	93,57	186	6
Sevilla	PONIENTE DE SEVILLA	Valencina de la Concepción	BARBECHO Y ABONO VERDE	2	7,21	32	5
Sevilla	PONIENTE DE SEVILLA	Valencina de la Concepción	FRUTALES DE HUESO (REGADÍO)	1	0,21	2100	1
Sevilla	PONIENTE DE SEVILLA	Valencina de la Concepción	OLIVAR	4	17,78	37236	9
Sevilla	PONIENTE DE SEVILLA	Valencina de la Concepción	VIÑEDO PARA VINIFICACIÓN	1	0,1	400	1
Sevilla	PONIENTE DE SEVILLA	Villamanrique de la Condesa	BARBECHO Y ABONO VERDE	1	2,54	0	1
Sevilla	PONIENTE DE SEVILLA	Villamanrique de la Condesa	BOSQUE Y RECOLECCION SILVESTRE	1	0,09	0	1
Sevilla	PONIENTE DE SEVILLA	Villamanrique de la Condesa	CÍTRICOS	5	93,21	3487323	21
Sevilla	PONIENTE DE SEVILLA	Villamanrique de la Condesa	FRUTALES DE HUESO (REGADÍO)	1	0,08	800	1
Sevilla	PONIENTE DE SEVILLA	Villamanrique de la Condesa	FRUTALES DE SECANO	4	18,84	8700	9
Sevilla	PONIENTE DE SEVILLA	Villamanrique de la Condesa	HERBÁCEOS DE REGADÍO	2	33,43	378200	3
Sevilla	PONIENTE DE SEVILLA	Villamanrique de la Condesa	HERBÁCEOS SECANO	2	1,94	1176	2
Sevilla	PONIENTE DE SEVILLA	Villamanrique de la Condesa	HORTICOLAS AL AIRE LIBRE	6	66,94	3607041	11
Sevilla	PONIENTE DE SEVILLA	Villamanrique de la Condesa	HORTICOLAS BAJO PLÁSTICO	1	9,75	68250	2
Sevilla	PONIENTE DE SEVILLA	Villamanrique de la Condesa	OLIVAR	5	69,84	143513	32
Sevilla	PONIENTE DE SEVILLA	Villamanrique de la Condesa	PASTOS	1	182,7	11977	1
Sevilla	PONIENTE DE SEVILLA	Villanueva del Ariscal	BOSQUE Y RECOLECCION SILVESTRE	1	0,1	0	1
Sevilla	PONIENTE DE SEVILLA	Villanueva del Ariscal	CÍTRICOS	1	2,12	76200	1
Sevilla	PONIENTE DE SEVILLA	Villanueva del Ariscal	FRUTALES DE HUESO (REGADÍO)	2	0,55	9450	3
Sevilla	PONIENTE DE SEVILLA	Villanueva del Ariscal	HORTICOLAS AL AIRE LIBRE	2	3,38	0	3
Sevilla	SERRANIA SUDOESTE	Arahal	CÍTRICOS	1	0,03	900	1
Sevilla	SERRANIA SUDOESTE	Arahal	FRUTALES DE PEPITA. (REGADÍO)	1	0,62	6005	2
Sevilla	SERRANIA SUDOESTE	Arahal	HERBÁCEOS DE REGADÍO	1	11,66	11660	1
Sevilla	SERRANIA SUDOESTE	Arahal	HERBÁCEOS SECANO	4	32,54	29355	13
Sevilla	SERRANIA SUDOESTE	Arahal	HORTICOLAS AL AIRE LIBRE	1	1,38	4416	3
Sevilla	SERRANIA SUDOESTE	Arahal	OLIVAR	9	184,93	477652	115
Sevilla	SERRANIA SUDOESTE	Arahal	PASTOS	1	0,3	21	1
Sevilla	SERRANIA SUDOESTE	Arahal	PLATANERAS Y SUBTROPICALES	1	1	20000	1
Sevilla	SERRANIA SUDOESTE	Arahal	VIÑEDO PARA VINIFICACIÓN	1	0,31	2449	1
Sevilla	SERRANIA SUDOESTE	Coripe	BARBECHO Y ABONO VERDE	2	24,82	110	6
Sevilla	SERRANIA SUDOESTE	Coripe	FRUTALES DE SECANO	1	0,55	110	1
Sevilla	SERRANIA SUDOESTE	Coripe	HERBÁCEOS SECANO	3	298,41	410865	8
Sevilla	SERRANIA SUDOESTE	Coripe	OLIVAR	28	195,39	303555	189
Sevilla	SERRANIA SUDOESTE	Marchena	AROMAS Y MEDICINALES	2	2,81	268600	2
Sevilla	SERRANIA SUDOESTE	Marchena	BARBECHO Y ABONO VERDE	8	31,9	522	13
Sevilla	SERRANIA SUDOESTE	Marchena	BOSQUE Y RECOLECCION SILVESTRE	2	0,35	0	2
Sevilla	SERRANIA SUDOESTE	Marchena	CÍTRICOS	4	17,53	532200	13
Sevilla	SERRANIA SUDOESTE	Marchena	FRUTALES DE HUESO (REGADÍO)	1	7,26	3740	3
Sevilla	SERRANIA SUDOESTE	Marchena	FRUTALES DE PEPITA. (REGADÍO)	1	2,19	44000	4
Sevilla	SERRANIA SUDOESTE	Marchena	FRUTALES DE SECANO	5	55,53	12474	10
Sevilla	SERRANIA SUDOESTE	Marchena	HERBÁCEOS DE REGADÍO	1	3,61	3433	3
Sevilla	SERRANIA SUDOESTE	Marchena	HERBÁCEOS SECANO	7	59,29	104560	18
Sevilla	SERRANIA SUDOESTE	Marchena	HORTICOLAS AL AIRE LIBRE	10	43,55	158836	20
Sevilla	SERRANIA SUDOESTE	Marchena	OLIVAR	42	1011,69	1955572	205
Sevilla	SERRANIA SUDOESTE	Marchena	PRADOS Y PASTIZALES	3	6,8	50	11
Sevilla	SERRANIA SUDOESTE	Morón de la Frontera	BARBECHO Y ABONO VERDE	19	177,09	21	95
Sevilla	SERRANIA SUDOESTE	Morón de la Frontera	BOSQUE Y RECOLECCION SILVESTRE	1	0,04	0	1
Sevilla	SERRANIA SUDOESTE	Morón de la Frontera	CÍTRICOS	1	0,15	4500	2
Sevilla	SERRANIA SUDOESTE	Morón de la Frontera	FRUTALES DE HUESO (REGADÍO)	4	3,63	7444	6
Sevilla	SERRANIA SUDOESTE	Morón de la Frontera	FRUTALES DE SECANO	10	98,73	39048	42
Sevilla	SERRANIA SUDOESTE	Morón de la Frontera	HERBÁCEOS SECANO	22	1264,49	2197659	183
Sevilla	SERRANIA SUDOESTE	Morón de la Frontera	OLIVAR	62	1598,02	3038535	501
Sevilla	SERRANIA SUDOESTE	Morón de la Frontera	PASTOS	5	539,57	738	134
Sevilla	SERRANIA SUDOESTE	Morón de la Frontera	PRADOS Y PASTIZALES	4	22,79	1473	18
Sevilla	SERRANIA SUDOESTE	Morón de la Frontera	UVA DE MESA	1	0,06	240	1
Sevilla	SERRANIA SUDOESTE	Paradas	BARBECHO Y ABONO VERDE	4	17,75	15	9
Sevilla	SERRANIA SUDOESTE	Paradas	CÍTRICOS	3	4,06	194880	3
Sevilla	SERRANIA SUDOESTE	Paradas	FRUTALES DE SECANO	3	78,36	95754	24
Sevilla	SERRANIA SUDOESTE	Paradas	HERBÁCEOS SECANO	5	252,17	317995	57
Sevilla	SERRANIA SUDOESTE	Paradas	OLIVAR	9	211,02	640116	69
Sevilla	SERRANIA SUDOESTE	Paradas	PASTOS	2	824,87	16750	40
Sevilla	SERRANIA SUDOESTE	Paradas	PLATANERAS Y SUBTROPICALES	1	0,21	4200	3
Sevilla	SERRANIA SUDOESTE	Puebla de Cazalla, La	BARBECHO Y ABONO VERDE	7	40,32	162	21

Vegetales y productos vegetales no transformados, incluidas las semillas y demás materiales de reproducción vegetativa

Sevilla	SERRANIA SUDOESTE	Puebla de Cazalla, La	BOSQUE Y RECOLECCION SILVESTRE	2	0,04	0	4
Sevilla	SERRANIA SUDOESTE	Puebla de Cazalla, La	FRUTALES DE PEPITA. (REGADÍO)	1	0,03	900	1
Sevilla	SERRANIA SUDOESTE	Puebla de Cazalla, La	FRUTALES DE SECANO	6	48,64	16260	16
Sevilla	SERRANIA SUDOESTE	Puebla de Cazalla, La	HERBÁCEOS SECANO	8	368,2	1807421	82
Sevilla	SERRANIA SUDOESTE	Puebla de Cazalla, La	OLIVAR	23	591,81	1851295	121
Sevilla	SERRANIA SUDOESTE	Puebla de Cazalla, La	PASTOS	4	487,45	9627	129
Sevilla	SERRANIA SUDOESTE	Puebla de Cazalla, La	PRADOS Y PASTIZALES	1	1,19	3	2
Sevilla	SEVILLA	Sevilla	BARBECHO Y ABONO VERDE	1	36,97	73	4
Sevilla	SEVILLA	Sevilla	CÍTRICOS	8	108,79	3335291	28
Sevilla	SEVILLA	Sevilla	HERBÁCEOS SECANO	4	112,49	116902	19
Sevilla	SEVILLA	Sevilla	HORTICOLAS AL AIRE LIBRE	1	9,92	809544	2
Sevilla	SEVILLA	Sevilla	OLIVAR	3	9,89	30148	7
Sevilla	SEVILLA	Sevilla	PASTOS	1	0,22	1	1
Sevilla	SEVILLA	Sevilla	PLATANERAS Y SUBTROPICALES	1	0,18	3600	1
Sevilla	SIERRA NORTE	Alanís	BARBECHO Y ABONO VERDE	7	102,33	4	27
Sevilla	SIERRA NORTE	Alanís	BOSQUE Y RECOLECCION SILVESTRE	3	6,06	36500	11
Sevilla	SIERRA NORTE	Alanís	FRUTALES DE SECANO	1	0,25	50	1
Sevilla	SIERRA NORTE	Alanís	HERBÁCEOS SECANO	4	34,93	51213	9
Sevilla	SIERRA NORTE	Alanís	OLIVAR	60	816,27	1414542	330
Sevilla	SIERRA NORTE	Alanís	PASTOS	7	2691,1	33832	161
Sevilla	SIERRA NORTE	Alanís	PRADOS Y PASTIZALES	8	1363,85	138696	120
Sevilla	SIERRA NORTE	Almadén de la Plata	BARBECHO Y ABONO VERDE	2	14,96	18	4
Sevilla	SIERRA NORTE	Almadén de la Plata	BOSQUE Y RECOLECCION SILVESTRE	2	8039,2	95501900	168
Sevilla	SIERRA NORTE	Almadén de la Plata	CÍTRICOS	1	1,14	54720	1
Sevilla	SIERRA NORTE	Almadén de la Plata	FRUTALES DE SECANO	1	0,03	773	1
Sevilla	SIERRA NORTE	Almadén de la Plata	HERBÁCEOS SECANO	2	32,07	80305	3
Sevilla	SIERRA NORTE	Almadén de la Plata	OLIVAR	13	125,47	233681	86
Sevilla	SIERRA NORTE	Almadén de la Plata	PASTOS	7	1399,91	1747	174
Sevilla	SIERRA NORTE	Almadén de la Plata	PRADOS Y PASTIZALES	1	0,81	81	1
Sevilla	SIERRA NORTE	Cazalla de la Sierra	BARBECHO Y ABONO VERDE	18	86,27	11	43
Sevilla	SIERRA NORTE	Cazalla de la Sierra	BOSQUE Y RECOLECCION SILVESTRE	3	15,26	4680	12
Sevilla	SIERRA NORTE	Cazalla de la Sierra	CÍTRICOS	1	0,45	21600	1
Sevilla	SIERRA NORTE	Cazalla de la Sierra	FRUTALES DE HUESO (REGADÍO)	-1	0,03	-1	-1
Sevilla	SIERRA NORTE	Cazalla de la Sierra	FRUTALES DE PEPITA. (REGADÍO)	2	0,84	10200	4
Sevilla	SIERRA NORTE	Cazalla de la Sierra	FRUTALES DE SECANO	6	66,7	16014	18
Sevilla	SIERRA NORTE	Cazalla de la Sierra	HERBÁCEOS DE REGADÍO	2	0,45	35200	2
Sevilla	SIERRA NORTE	Cazalla de la Sierra	HERBÁCEOS SECANO	25	182,74	541888	82
Sevilla	SIERRA NORTE	Cazalla de la Sierra	HORTICOLAS AL AIRE LIBRE	3	1,34	93164	5
Sevilla	SIERRA NORTE	Cazalla de la Sierra	OLIVAR	125	2804,64	4910909	755
Sevilla	SIERRA NORTE	Cazalla de la Sierra	PASTOS	13	2258,71	2474	117
Sevilla	SIERRA NORTE	Cazalla de la Sierra	PRADOS Y PASTIZALES	6	17,34	1879	11
Sevilla	SIERRA NORTE	Cazalla de la Sierra	SISTEMAS ADEHESADOS	1	1,32	132	1
Sevilla	SIERRA NORTE	Cazalla de la Sierra	VIÑEDO PARA VINIFICACIÓN	9	14,29	69018	21
Sevilla	SIERRA NORTE	Constantina	BARBECHO Y ABONO VERDE	15	117,27	12656	55
Sevilla	SIERRA NORTE	Constantina	BOSQUE Y RECOLECCION SILVESTRE	2	3,93	2600	5
Sevilla	SIERRA NORTE	Constantina	CÍTRICOS	2	2,48	46155	4
Sevilla	SIERRA NORTE	Constantina	FRUTALES DE HUESO (REGADÍO)	2	0,56	5600	3
Sevilla	SIERRA NORTE	Constantina	FRUTALES DE PEPITA. (REGADÍO)	1	0,27	4050	2
Sevilla	SIERRA NORTE	Constantina	FRUTALES DE SECANO	3	19,99	6539	14
Sevilla	SIERRA NORTE	Constantina	HERBÁCEOS SECANO	13	388,23	980962	48
Sevilla	SIERRA NORTE	Constantina	OLIVAR	240	3618,77	7861809	1061
Sevilla	SIERRA NORTE	Constantina	PASTOS	37	8925,91	13534	971
Sevilla	SIERRA NORTE	Constantina	PRADOS Y PASTIZALES	7	440,62	41794	62
Sevilla	SIERRA NORTE	Constantina	SISTEMAS ADEHESADOS	1	1,64	164	1
Sevilla	SIERRA NORTE	Constantina	VIÑEDO PARA VINIFICACIÓN	4	13,82	87902	13
Sevilla	SIERRA NORTE	Guadalcanal	BARBECHO Y ABONO VERDE	7	131,15	4	29
Sevilla	SIERRA NORTE	Guadalcanal	BOSQUE Y RECOLECCION SILVESTRE	3	3,78	19600	5
Sevilla	SIERRA NORTE	Guadalcanal	FRUTALES DE PEPITA. (REGADÍO)	1	0,24	3600	1
Sevilla	SIERRA NORTE	Guadalcanal	FRUTALES DE SECANO	2	5,53	1420	5
Sevilla	SIERRA NORTE	Guadalcanal	HERBÁCEOS SECANO	8	186,57	292313	27
Sevilla	SIERRA NORTE	Guadalcanal	OLIVAR	41	1406,87	2601886	358
Sevilla	SIERRA NORTE	Guadalcanal	PASTOS	10	1560,95	85097	138
Sevilla	SIERRA NORTE	Guadalcanal	PRADOS Y PASTIZALES	5	29,71	2975	6
Sevilla	SIERRA NORTE	Navas de la Concepción, Las	BARBECHO Y ABONO VERDE	2	4,53	10	3
Sevilla	SIERRA NORTE	Navas de la Concepción, Las	CÍTRICOS	1	1,12	33600	2
Sevilla	SIERRA NORTE	Navas de la Concepción, Las	FRUTALES DE PEPITA. (REGADÍO)	1	0,87	2219	1
Sevilla	SIERRA NORTE	Navas de la Concepción, Las	HERBÁCEOS SECANO	4	40,77	49037	13
Sevilla	SIERRA NORTE	Navas de la Concepción, Las	OLIVAR	52	768,5	1701128	303
Sevilla	SIERRA NORTE	Navas de la Concepción, Las	PASTOS	3	955,67	1964	104
Sevilla	SIERRA NORTE	Navas de la Concepción, Las	PRADOS Y PASTIZALES	4	13,79	256	4
Sevilla	SIERRA NORTE	Pedroso, El	BOSQUE Y RECOLECCION SILVESTRE	1	0,12	0	1
Sevilla	SIERRA NORTE	Pedroso, El	FRUTALES DE SECANO	1	4,4	882	4
Sevilla	SIERRA NORTE	Pedroso, El	HERBÁCEOS SECANO	2	27,75	41655	21
Sevilla	SIERRA NORTE	Pedroso, El	OLIVAR	43	680,61	1188807	314
Sevilla	SIERRA NORTE	Pedroso, El	PASTOS	9	2962,28	4811	209
Sevilla	SIERRA NORTE	Pedroso, El	SISTEMAS ADEHESADOS	1	0,4	40	1
Sevilla	SIERRA NORTE	Real de la Jara, El	BARBECHO Y ABONO VERDE	1	0,21	1	1
Sevilla	SIERRA NORTE	Real de la Jara, El	BOSQUE Y RECOLECCION SILVESTRE	2	141,12	451080	3
Sevilla	SIERRA NORTE	Real de la Jara, El	OLIVAR	1	11,18	16770	4
Sevilla	SIERRA NORTE	Real de la Jara, El	PASTOS	8	1554,01	815	68
Sevilla	SIERRA NORTE	San Nicolás del Puerto	BARBECHO Y ABONO VERDE	2	108,6	0	17
Sevilla	SIERRA NORTE	San Nicolás del Puerto	HERBÁCEOS SECANO	1	56,76	85170	13
Sevilla	SIERRA NORTE	San Nicolás del Puerto	OLIVAR	4	163,27	538878	27
Sevilla	SIERRA NORTE	San Nicolás del Puerto	PASTOS	4	105,79	1560	16
Sevilla	SIERRA NORTE	San Nicolás del Puerto	PRADOS Y PASTIZALES	2	350,62	2711	68
Sevilla	VEGA DE SEVILLA	Alcalá del Río	AROMAS Y MEDICINALES	1	2,92	175200	1
Sevilla	VEGA DE SEVILLA	Alcalá del Río	BARBECHO Y ABONO VERDE	1	26,39	53	6
Sevilla	VEGA DE SEVILLA	Alcalá del Río	CÍTRICOS	20	148,28	5354565	56
Sevilla	VEGA DE SEVILLA	Alcalá del Río	FRUTALES DE HUESO (REGADÍO)	1	91,06	25962	7
Sevilla	VEGA DE SEVILLA	Alcalá del Río	HERBÁCEOS DE REGADÍO	1	0	2880	1
Sevilla	VEGA DE SEVILLA	Alcalá del Río	HERBÁCEOS SECANO	1	0,1	102	3
Sevilla	VEGA DE SEVILLA	Alcalá del Río	HORTICOLAS AL AIRE LIBRE	1	0,9	4276	2
Sevilla	VEGA DE SEVILLA	Alcalá del Río	PASTOS	2	139,71	7654	5
Sevilla	VEGA DE SEVILLA	Alcolea del Río	BARBECHO Y ABONO VERDE	3	107,96	12	9
Sevilla	VEGA DE SEVILLA	Alcolea del Río	CÍTRICOS	10	163,23	5620920	67
Sevilla	VEGA DE SEVILLA	Alcolea del Río	FRUTALES DE SECANO	1	9,01	90100	2
Sevilla	VEGA DE SEVILLA	Alcolea del Río	HORTICOLAS AL AIRE LIBRE	2	30,47	762000	12
Sevilla	VEGA DE SEVILLA	Alcolea del Río	OLIVAR	20	346,92	718537	139
Sevilla	VEGA DE SEVILLA	Alcolea del Río	PASTOS	1	5,82	11	11
Sevilla	VEGA DE SEVILLA	Alcolea del Río	PLATANERAS Y SUBTROPICALES	1	1	20000	1
Sevilla	VEGA DE SEVILLA	Algaba, La	AROMAS Y MEDICINALES	1	0,1	6000	1
Sevilla	VEGA DE SEVILLA	Algaba, La	BARBECHO Y ABONO VERDE	1	0,35	0	1
Sevilla	VEGA DE SEVILLA	Algaba, La	CÍTRICOS	53	259,27	9664015	178
Sevilla	VEGA DE SEVILLA	Algaba, La	CÍTRICOS PARA TRANSFORMACION	3	8,81	264600	11
Sevilla	VEGA DE SEVILLA	Algaba, La	HORTICOLAS AL AIRE LIBRE	1	1,01	0	1
Sevilla	VEGA DE SEVILLA	Algaba, La	OLIVAR	1	33,4	116101	15
Sevilla	VEGA DE SEVILLA	Algaba, La	PASTOS	1	0,4	53	1
Sevilla	VEGA DE SEVILLA	Algaba, La	PLATANERAS Y SUBTROPICALES	1	0,18	3600	1
Sevilla	VEGA DE SEVILLA	Brenes	BARBECHO Y ABONO VERDE	1	3,45	0	1
Sevilla	VEGA DE SEVILLA	Brenes	CÍTRICOS	35	197,33	6655545	94

Vegetales y productos vegetales no transformados, incluidas las semillas y demás materiales de reproducción vegetativa

Sevilla	VEGA DE SEVILLA	Brenes	FRUTALES DE HUESO (REGADÍO)	3	25,95	423001	7
Sevilla	VEGA DE SEVILLA	Brenes	FRUTALES DE PEPITA. (REGADÍO)	3	10,62	212600	13
Sevilla	VEGA DE SEVILLA	Brenes	HORTICOLAS AL AIRE LIBRE	1	0	108500	3
Sevilla	VEGA DE SEVILLA	Burguillos	AROMAS Y MEDICINALES	1	0,76	45600	1
Sevilla	VEGA DE SEVILLA	Burguillos	CÍTRICOS	1	9,23	216322	3
Sevilla	VEGA DE SEVILLA	Burguillos	OLIVAR	1	13,27	19935	11
Sevilla	VEGA DE SEVILLA	Burguillos	PRADOS Y PASTIZALES	1	15,37	1537	9
Sevilla	VEGA DE SEVILLA	Cantillana	AROMAS Y MEDICINALES	1	1,41	84600	1
Sevilla	VEGA DE SEVILLA	Cantillana	BARBECHO Y ABONO VERDE	1	9,19	2	1
Sevilla	VEGA DE SEVILLA	Cantillana	CÍTRICOS	25	105,07	4045454	43
Sevilla	VEGA DE SEVILLA	Cantillana	FRUTALES DE HUESO (REGADÍO)	1	2,71	126352	1
Sevilla	VEGA DE SEVILLA	Cantillana	FRUTALES DE PEPITA. (REGADÍO)	5	17,64	704437	7
Sevilla	VEGA DE SEVILLA	Cantillana	HORTICOLAS AL AIRE LIBRE	2	8,73	332123	3
Sevilla	VEGA DE SEVILLA	Cantillana	OLIVAR	5	48,59	108472	61
Sevilla	VEGA DE SEVILLA	Cantillana	PASTOS	2	684,04	1376	61
Sevilla	VEGA DE SEVILLA	Castilblanco de los Arroyos	BARBECHO Y ABONO VERDE	7	555,27	54	59
Sevilla	VEGA DE SEVILLA	Castilblanco de los Arroyos	BOSQUE Y RECOLECCION SILVESTRE	1	125,96	1259600	5
Sevilla	VEGA DE SEVILLA	Castilblanco de los Arroyos	FRUTALES DE HUESO (REGADÍO)	1	0,13	1300	1
Sevilla	VEGA DE SEVILLA	Castilblanco de los Arroyos	FRUTALES DE SECANO	1	1,94	23280	1
Sevilla	VEGA DE SEVILLA	Castilblanco de los Arroyos	HERBÁCEOS SECANO	5	233,32	984996	11
Sevilla	VEGA DE SEVILLA	Castilblanco de los Arroyos	HORTICOLAS BAJO PLÁSTICO	1	0,31	6200	1
Sevilla	VEGA DE SEVILLA	Castilblanco de los Arroyos	OLIVAR	8	48,46	88640	21
Sevilla	VEGA DE SEVILLA	Castilblanco de los Arroyos	PASTOS	13	4894,67	70425	187
Sevilla	VEGA DE SEVILLA	Castilblanco de los Arroyos	PRADOS Y PASTIZALES	2	639,52	63954	38
Sevilla	VEGA DE SEVILLA	Guillena	BARBECHO Y ABONO VERDE	7	102,92	147	30
Sevilla	VEGA DE SEVILLA	Guillena	BOSQUE Y RECOLECCION SILVESTRE	1	52,81	528200	2
Sevilla	VEGA DE SEVILLA	Guillena	CÍTRICOS	11	68,09	3133851	23
Sevilla	VEGA DE SEVILLA	Guillena	HERBÁCEOS SECANO	3	126,59	154509	18
Sevilla	VEGA DE SEVILLA	Guillena	HORTICOLAS AL AIRE LIBRE	1	13,22	0	1
Sevilla	VEGA DE SEVILLA	Guillena	OLIVAR	3	105,48	368079	13
Sevilla	VEGA DE SEVILLA	Guillena	PASTOS	10	4651,29	61872	161
Sevilla	VEGA DE SEVILLA	Guillena	PRADOS Y PASTIZALES	1	45	4500	2
Sevilla	VEGA DE SEVILLA	Lora del Río	BARBECHO Y ABONO VERDE	12	269,98	1383	51
Sevilla	VEGA DE SEVILLA	Lora del Río	BOSQUE Y RECOLECCION SILVESTRE	3	0,7	2000	5
Sevilla	VEGA DE SEVILLA	Lora del Río	CÍTRICOS	35	481,47	19364455	120
Sevilla	VEGA DE SEVILLA	Lora del Río	FRUTALES DE HUESO (REGADÍO)	2	21,22	6052	5
Sevilla	VEGA DE SEVILLA	Lora del Río	FRUTALES DE PEPITA. (REGADÍO)	2	6,01	161958	2
Sevilla	VEGA DE SEVILLA	Lora del Río	FRUTALES DE SECANO	3	15,02	5992	9
Sevilla	VEGA DE SEVILLA	Lora del Río	HERBÁCEOS DE REGADÍO	3	35,78	67602	5
Sevilla	VEGA DE SEVILLA	Lora del Río	HERBÁCEOS SECANO	8	292,47	613213	31
Sevilla	VEGA DE SEVILLA	Lora del Río	HORTICOLAS AL AIRE LIBRE	1	0,53	0	1
Sevilla	VEGA DE SEVILLA	Lora del Río	OLIVAR	48	1494	3211931	416
Sevilla	VEGA DE SEVILLA	Lora del Río	PASTOS	10	1904,66	6214	235
Sevilla	VEGA DE SEVILLA	Lora del Río	PLATANERAS Y SUBTROPICALES	1	0,15	4200	1
Sevilla	VEGA DE SEVILLA	Lora del Río	PRADOS Y PASTIZALES	2	43,8	3	2
Sevilla	VEGA DE SEVILLA	Peñaflor	AROMAS Y MEDICINALES	1	0,8	48000	1
Sevilla	VEGA DE SEVILLA	Peñaflor	BARBECHO Y ABONO VERDE	1	15,08	1	1
Sevilla	VEGA DE SEVILLA	Peñaflor	CÍTRICOS	13	108,83	5151965	51
Sevilla	VEGA DE SEVILLA	Peñaflor	FRUTALES DE HUESO (REGADÍO)	1	0,19	4907	1
Sevilla	VEGA DE SEVILLA	Peñaflor	FRUTALES DE SECANO	1	3,61	1444	4
Sevilla	VEGA DE SEVILLA	Peñaflor	HERBÁCEOS DE REGADÍO	1	0,04	72	2
Sevilla	VEGA DE SEVILLA	Peñaflor	HERBÁCEOS SECANO	1	6	10800	4
Sevilla	VEGA DE SEVILLA	Peñaflor	OLIVAR	39	326,63	754481	125
Sevilla	VEGA DE SEVILLA	Peñaflor	SISTEMAS ADEHESADOS	1	0,25	25	1
Sevilla	VEGA DE SEVILLA	Puebla de los Infantes, La	BARBECHO Y ABONO VERDE	6	18,58	4	11
Sevilla	VEGA DE SEVILLA	Puebla de los Infantes, La	BOSQUE Y RECOLECCION SILVESTRE	1	0,72	0	1
Sevilla	VEGA DE SEVILLA	Puebla de los Infantes, La	CÍTRICOS	1	2,98	143040	3
Sevilla	VEGA DE SEVILLA	Puebla de los Infantes, La	HERBÁCEOS DE REGADÍO	1	4,61	6915	3
Sevilla	VEGA DE SEVILLA	Puebla de los Infantes, La	HERBÁCEOS SECANO	7	88,02	150028	27
Sevilla	VEGA DE SEVILLA	Puebla de los Infantes, La	OLIVAR	106	1361,28	2365884	594
Sevilla	VEGA DE SEVILLA	Puebla de los Infantes, La	PASTOS	4	552,26	6745	34
Sevilla	VEGA DE SEVILLA	Puebla de los Infantes, La	PRADOS Y PASTIZALES	4	150,75	12604	11
Sevilla	VEGA DE SEVILLA	Puebla de los Infantes, La	SISTEMAS ADEHESADOS	3	4,46	447	4
Sevilla	VEGA DE SEVILLA	Rinconada, La	BARBECHO Y ABONO VERDE	1	3,21	6	3
Sevilla	VEGA DE SEVILLA	Rinconada, La	CÍTRICOS	14	176,9	6549117	55
Sevilla	VEGA DE SEVILLA	Rinconada, La	FRUTALES DE PEPITA. (REGADÍO)	1	9,67	229663	1
Sevilla	VEGA DE SEVILLA	Rinconada, La	HERBÁCEOS DE REGADÍO	3	64,41	312951	5
Sevilla	VEGA DE SEVILLA	Rinconada, La	HERBÁCEOS SECANO	2	175,56	178098	32
Sevilla	VEGA DE SEVILLA	Rinconada, La	HORTICOLAS AL AIRE LIBRE	1	3,7	185000	1
Sevilla	VEGA DE SEVILLA	Rinconada, La	OLIVAR	2	265,69	398595	34
Sevilla	VEGA DE SEVILLA	Rinconada, La	PASTOS	3	10,76	8	3
Sevilla	VEGA DE SEVILLA	Tocina	AROMAS Y MEDICINALES	1	0,4	24000	1
Sevilla	VEGA DE SEVILLA	Tocina	CÍTRICOS	2	9,87	329782	6
Sevilla	VEGA DE SEVILLA	Tocina	FRUTALES DE PEPITA. (REGADÍO)	1	3,78	75600	1
Sevilla	VEGA DE SEVILLA	Tocina	HERBÁCEOS DE REGADÍO	1	11,08	16620	2
Sevilla	VEGA DE SEVILLA	Tocina	HORTICOLAS AL AIRE LIBRE	3	11,14	114401	3
Sevilla	VEGA DE SEVILLA	Tocina	HORTICOLAS BAJO PLÁSTICO	1	0,01	5	1
Sevilla	VEGA DE SEVILLA	Villanueva del Río y Minas	BARBECHO Y ABONO VERDE	1	3,63	0	2
Sevilla	VEGA DE SEVILLA	Villanueva del Río y Minas	CÍTRICOS	5	60,79	3310680	26
Sevilla	VEGA DE SEVILLA	Villanueva del Río y Minas	FRUTALES DE SECANO	1	11,39	3248	2
Sevilla	VEGA DE SEVILLA	Villanueva del Río y Minas	HORTICOLAS AL AIRE LIBRE	1	20,68	785945	4
Sevilla	VEGA DE SEVILLA	Villanueva del Río y Minas	OLIVAR	13	447,94	1066499	152
Sevilla	VEGA DE SEVILLA	Villanueva del Río y Minas	PASTOS	1	4,28	282	1
Sevilla	VEGA DE SEVILLA	Villaverde del Río	BARBECHO Y ABONO VERDE	2	1,08	0	2
Sevilla	VEGA DE SEVILLA	Villaverde del Río	BOSQUE Y RECOLECCION SILVESTRE	1	4,35	43500	2
Sevilla	VEGA DE SEVILLA	Villaverde del Río	CÍTRICOS	11	52,18	1819981	52
Sevilla	VEGA DE SEVILLA	Villaverde del Río	FRUTALES DE PEPITA. (REGADÍO)	1	1,36	27200	1
Sevilla	VEGA DE SEVILLA	Villaverde del Río	HORTICOLAS AL AIRE LIBRE	1	0,51	2423	1
Sevilla	VEGA DE SEVILLA	Villaverde del Río	PASTOS	1	252,45	509	14
Sevilla	VEGA DE SEVILLA	Villaverde del Río	PLATANERAS Y SUBTROPICALES	4	0,5	11400	4

Animales y productos animales no transformados

Provincia	OCA	Municipio	Actividad	Operadores	Has	N.º Cabezas-Colmenas	Unidades Productivas
Almería	ALTO ALMANZORA	Albánchez	APICULTURA	1	0	113	1
Almería	ALTO ALMANZORA	Alcántar	CABRAS REPRODUCTORAS	2	344,98	100	3
Almería	ALTO ALMANZORA	Alcántar	OVEJAS REPRODUCTORAS	2	344,98	644	3
Almería	ALTO ALMANZORA	Cantoría	CABRAS REPRODUCTORAS	2	59,95	11	7
Almería	ALTO ALMANZORA	Cantoría	OVEJAS REPRODUCTORAS	2	59,95	254	7
Almería	ALTO ALMANZORA	Cóbdar	APICULTURA	1	0	39	1
Almería	ALTO ALMANZORA	Lijar	APICULTURA	1	0	75	2
Almería	ALTO ALMANZORA	Lúcar	CABRAS REPRODUCTORAS	2	159,12	25	1
Almería	ALTO ALMANZORA	Lúcar	OVEJAS REPRODUCTORAS	2	159,12	521	2
Almería	ALTO ALMANZORA	Oria	APICULTURA	2	0	53	2
Almería	ALTO ALMANZORA	Oria	CABRAS REPRODUCTORAS	1	5,4	32	1
Almería	ALTO ALMANZORA	Oria	GALLINAS PONEDORAS	1	0	4300	1
Almería	ALTO ALMANZORA	Oria	OTRA CABAÑA CAPRINA	1	3,69	38	1
Almería	ALTO ALMANZORA	Oria	OVEJAS REPRODUCTORAS	1	5,4	67	1
Almería	ALTO ALMANZORA	Partaloa	APICULTURA	1	0	39	1
Almería	ALTO ALMANZORA	Serón	CABRAS REPRODUCTORAS	2	178,23	11	3
Almería	ALTO ALMANZORA	Serón	OVEJAS REPRODUCTORAS	2	178,23	121	3
Almería	ALTO ALMANZORA	Somontín	CABRAS REPRODUCTORAS	1	0,59	2	1
Almería	ALTO ALMANZORA	Somontín	OVEJAS REPRODUCTORAS	1	0,59	37	1
Almería	ALTO ALMANZORA	Taberno	GALLINAS PONEDORAS	1	0	450	1
Almería	BAJO ANDARAX / CAMPO DE TABERNAS	Gádor	APICULTURA	1	0	9	1
Almería	BAJO ANDARAX / CAMPO DE TABERNAS	Lubrín	APICULTURA	2	0	49	2
Almería	BAJO ANDARAX / CAMPO DE TABERNAS	Lubrín	OTRA CABAÑA CAPRINA	1	72,97	147	2
Almería	BAJO ANDARAX / CAMPO DE TABERNAS	Lubrín	OVEJAS REPRODUCTORAS	1	0	539	1
Almería	BAJO ANDARAX / CAMPO DE TABERNAS	Nijar	APICULTURA	2	0	79	2
Almería	BAJO ANDARAX / CAMPO DE TABERNAS	Nijar	CABRAS REPRODUCTORAS	4	2782,21	924	4
Almería	BAJO ANDARAX / CAMPO DE TABERNAS	Nijar	OVEJAS REPRODUCTORAS	3	0	2258	3
Almería	BAJO ANDARAX / CAMPO DE TABERNAS	Senés	APICULTURA	3	0	29	3
Almería	BAJO ANDARAX / CAMPO DE TABERNAS	Senés	BOVINO DE CARNE DE 2 AÑOS O MÁS PARA EL SACRIFICIO	1	10,64	6	1
Almería	BAJO ANDARAX / CAMPO DE TABERNAS	Sorbas	CABRAS REPRODUCTORAS	1	7,41	28	1
Almería	BAJO ANDARAX / CAMPO DE TABERNAS	Sorbas	OVEJAS REPRODUCTORAS	1	7,41	329	1
Almería	BAJO ANDARAX / CAMPO DE TABERNAS	Talal	APICULTURA	2	0	20	2
Almería	BAJO ANDARAX / CAMPO DE TABERNAS	Vetefique	APICULTURA	2	0	40	2
Almería	COSTA LEVANTE / BAJO ALMANZORA	Bédar	APICULTURA	1	0	20	1
Almería	COSTA LEVANTE / BAJO ALMANZORA	Cuevas del Almanzora	APICULTURA	5	0	200	5
Almería	COSTA LEVANTE / BAJO ALMANZORA	Gallardos, Los	APICULTURA	1	0	10	1
Almería	COSTA LEVANTE / BAJO ALMANZORA	Huércal-Overa	APICULTURA	1	0	39	1
Almería	COSTA LEVANTE / BAJO ALMANZORA	Turre	APICULTURA	3	0	181	3
Almería	COSTA LEVANTE / BAJO ALMANZORA	Zurgena	OTRA CABAÑA CAPRINA	1	43,17	34	2
Almería	HOYAS-ALTIPLANICIE	Chirivel	APICULTURA	3	0	152	3
Almería	HOYAS-ALTIPLANICIE	Chirivel	OTRA CABAÑA CAPRINA	1	173,51	10	1
Almería	HOYAS-ALTIPLANICIE	Chirivel	OVEJAS REPRODUCTORAS	3	173,51	536	4
Almería	HOYAS-ALTIPLANICIE	María	APICULTURA	2	0	162	2
Almería	HOYAS-ALTIPLANICIE	María	CABRAS REPRODUCTORAS	7	134,18	60	7
Almería	HOYAS-ALTIPLANICIE	María	GALLINAS PONEDORAS	1	0	1496	1
Almería	HOYAS-ALTIPLANICIE	María	OTRA CABAÑA CAPRINA	1	96,88	0	1
Almería	HOYAS-ALTIPLANICIE	María	OVEJAS REPRODUCTORAS	10	378,52	2139	10
Almería	HOYAS-ALTIPLANICIE	Vélez-Blanco	APICULTURA	3	0	227	3
Almería	HOYAS-ALTIPLANICIE	Vélez-Blanco	CABRAS REPRODUCTORAS	2	0	362	3
Almería	HOYAS-ALTIPLANICIE	Vélez-Blanco	OTRA CABAÑA CAPRINA	2	0	1030	3
Almería	HOYAS-ALTIPLANICIE	Vélez-Blanco	OVEJAS REPRODUCTORAS	5	174	1902	6
Almería	HOYAS-ALTIPLANICIE	Vélez-Rubio	APICULTURA	3	0	98	3
Almería	HOYAS-ALTIPLANICIE	Vélez-Rubio	CABRAS REPRODUCTORAS	1	0	3	1
Almería	HOYAS-ALTIPLANICIE	Vélez-Rubio	OTRA CABAÑA CAPRINA	1	17,72	170	1
Almería	HOYAS-ALTIPLANICIE	Vélez-Rubio	OVEJAS REPRODUCTORAS	1	0	23	1
Almería	PONIENTE	Berja	APICULTURA	1	0	19	1
Almería	PONIENTE	Dalías	APICULTURA	1	0	9	1
Almería	PONIENTE	Enix	APICULTURA	1	0	9	1
Almería	RIO ANDARAX / RIO NACIMIENTO	Abla	APICULTURA	1	0	28	1
Almería	RIO ANDARAX / RIO NACIMIENTO	Abla	OVEJAS REPRODUCTORAS	1	84,76	85	2
Almería	RIO ANDARAX / RIO NACIMIENTO	Abrucena	OVEJAS REPRODUCTORAS	1	331,53	85	2
Almería	RIO ANDARAX / RIO NACIMIENTO	Bayárcal	APICULTURA	1	0	13	1
Almería	RIO ANDARAX / RIO NACIMIENTO	Fiñana	APICULTURA	1	0	9	1
Almería	RIO ANDARAX / RIO NACIMIENTO	Fiñana	OVEJAS REPRODUCTORAS	1	302,3	198	2
Almería	RIO ANDARAX / RIO NACIMIENTO	Gérgal	APICULTURA	2	0	86	2
Almería	RIO ANDARAX / RIO NACIMIENTO	Gérgal	CABRAS REPRODUCTORAS	1	44,74	8	2
Almería	RIO ANDARAX / RIO NACIMIENTO	Gérgal	OVEJAS REPRODUCTORAS	1	44,74	41	2
Almería	RIO ANDARAX / RIO NACIMIENTO	Láujar de Andarax	APICULTURA	1	0	9	1
Almería	RIO ANDARAX / RIO NACIMIENTO	Paterna del Río	APICULTURA	1	0	28	1
Cádiz	CAMPIÑA	Algar	BOVINO DE CARNE DE 2 AÑOS O MÁS PARA EL SACRIFICIO	1	186	85	1
Cádiz	CAMPIÑA	Algar	OVEJAS REPRODUCTORAS	1	1,43	22	1
Cádiz	CAMPIÑA	Arcos de la Frontera	APICULTURA	2	0	119	2
Cádiz	CAMPIÑA	Arcos de la Frontera	BOVINO DE CARNE DE 2 AÑOS O MÁS PARA EL SACRIFICIO	19	1255,13	865	30
Cádiz	CAMPIÑA	Arcos de la Frontera	OVEJAS REPRODUCTORAS	5	43,19	374	16
Cádiz	CAMPIÑA	Bornos	BOVINO DE CARNE DE 2 AÑOS O MÁS PARA EL SACRIFICIO	1	0	19	1
Cádiz	CAMPIÑA	Espera	APICULTURA	1	0	100	1
Cádiz	CAMPIÑA	Espera	BOVINO DE CARNE DE 2 AÑOS O MÁS PARA EL SACRIFICIO	6	1,85	82	10
Cádiz	CAMPIÑA	Espera	OVEJAS REPRODUCTORAS	3	0	163	16
Cádiz	CAMPIÑA	Jerez de la Frontera	APICULTURA	6	0	409	7
Cádiz	CAMPIÑA	Jerez de la Frontera	BOVINO DE CARNE DE 2 AÑOS O MÁS PARA EL SACRIFICIO	39	4615,91	1607	61
Cádiz	CAMPIÑA	Jerez de la Frontera	BOVINOSDE CARNE ENTRE 1 Y 2 AÑOS	1	0	71	1
Cádiz	CAMPIÑA	Jerez de la Frontera	OTROS BOVINOS DE 2 AÑOS O MÁS	1	392,63	62	1
Cádiz	CAMPIÑA	Jerez de la Frontera	OVEJAS REPRODUCTORAS	1	0	86	2
Cádiz	CAMPIÑA	San José del Valle	APICULTURA	2	0	41	3
Cádiz	CAMPIÑA	San José del Valle	BOVINO DE CARNE DE 2 AÑOS O MÁS PARA EL SACRIFICIO	18	807,12	892	26
Cádiz	CAMPIÑA	San José del Valle	CABRAS REPRODUCTORAS	1	0	624	2
Cádiz	CAMPIÑA	San José del Valle	OVEJAS REPRODUCTORAS	4	0	170	16
Cádiz	CAMPIÑA	Trebujena	BOVINO DE CARNE DE 2 AÑOS O MÁS PARA EL SACRIFICIO	2	0	1	4
Cádiz	CAMPIÑA	Trebujena	OVEJAS REPRODUCTORAS	1	0	33	7
Cádiz	CAMPIÑA	Villamartin	BOVINO DE CARNE DE 2 AÑOS O MÁS PARA EL SACRIFICIO	2	0	43	4
Cádiz	CAMPIÑA	Villamartin	OVEJAS REPRODUCTORAS	2	0	13	13
Cádiz	CAMPO DE GIBRALTAR	Algeciras	BOVINO DE CARNE DE 2 AÑOS O MÁS PARA EL SACRIFICIO	13	710,77	616	24
Cádiz	CAMPO DE GIBRALTAR	Algeciras	OTRA CABAÑA CAPRINA	1	115,91	4	1
Cádiz	CAMPO DE GIBRALTAR	Algeciras	OVEJAS REPRODUCTORAS	1	115,91	107	1
Cádiz	CAMPO DE GIBRALTAR	Barrios, Los	APICULTURA	4	0	256	4
Cádiz	CAMPO DE GIBRALTAR	Barrios, Los	BOVINO DE CARNE DE 2 AÑOS O MÁS PARA EL SACRIFICIO	59	4028,35	3573	81
Cádiz	CAMPO DE GIBRALTAR	Barrios, Los	BOVINOSDE CARNE ENTRE 1 Y 2 AÑOS	1	0	150	1
Cádiz	CAMPO DE GIBRALTAR	Barrios, Los	CABALLAR	1	0	34	1
Cádiz	CAMPO DE GIBRALTAR	Barrios, Los	CABRAS REPRODUCTORAS	2	98,84	63	2
Cádiz	CAMPO DE GIBRALTAR	Barrios, Los	CERDOS DE CEBO	1	98,84	0	1
Cádiz	CAMPO DE GIBRALTAR	Barrios, Los	OTROS BOVINOS DE 2 AÑOS O MÁS	3	284,35	129	3
Cádiz	CAMPO DE GIBRALTAR	Barrios, Los	OVEJAS REPRODUCTORAS	2	8,42	144	2
Cádiz	CAMPO DE GIBRALTAR	Castellar de la Frontera	APICULTURA	1	0	49	1
Cádiz	CAMPO DE GIBRALTAR	Castellar de la Frontera	BOVINO DE CARNE DE 2 AÑOS O MÁS PARA EL SACRIFICIO	4	0	988	6
Cádiz	CAMPO DE GIBRALTAR	Castellar de la Frontera	OVEJAS REPRODUCTORAS	1	0	0	1
Cádiz	CAMPO DE GIBRALTAR	Jimena de la Frontera	BOVINO DE CARNE DE 2 AÑOS O MÁS PARA EL SACRIFICIO	56	2830,7	2439	73
Cádiz	CAMPO DE GIBRALTAR	Jimena de la Frontera	CABRAS REPRODUCTORAS	2	0	4	2
Cádiz	CAMPO DE GIBRALTAR	Jimena de la Frontera	OTRA CABAÑA CAPRINA	1	188,05	7	1
Cádiz	CAMPO DE GIBRALTAR	Jimena de la Frontera	OTROS BOVINOS DE 2 AÑOS O MÁS	1	186,01	53	1
Cádiz	CAMPO DE GIBRALTAR	Jimena de la Frontera	OVEJAS REPRODUCTORAS	6	58	181	6
Cádiz	CAMPO DE GIBRALTAR	Línea de la Concepción, La	BOVINO DE CARNE DE 2 AÑOS O MÁS PARA EL SACRIFICIO	1	751,16	44	1
Cádiz	CAMPO DE GIBRALTAR	SAN MARTÍN DEL TESORILL	BOVINO DE CARNE DE 2 AÑOS O MÁS PARA EL SACRIFICIO	25	485,64	845	34
Cádiz	CAMPO DE GIBRALTAR	SAN MARTÍN DEL TESORILL	CABRAS REPRODUCTORAS	3	0	67	4
Cádiz	CAMPO DE GIBRALTAR	SAN MARTÍN DEL TESORILL	CERDOS DE CEBO	1	194,31	0	1
Cádiz	CAMPO DE GIBRALTAR	SAN MARTÍN DEL TESORILL	OVEJAS REPRODUCTORAS	3	35,41	235	3
Cádiz	CAMPO DE GIBRALTAR	San Roque	BOVINO DE CARNE DE 2 AÑOS O MÁS PARA EL SACRIFICIO	16	1318,57	893	29
Cádiz	CAMPO DE GIBRALTAR	San Roque	BOVINOSDE CARNE ENTRE 1 Y 2 AÑOS	1	0	74	1
Cádiz	CAMPO DE GIBRALTAR	San Roque	CABRAS REPRODUCTORAS	1	0	18	1
Cádiz	CAMPO DE GIBRALTAR	San Roque	OTRA CABAÑA CAPRINA	1	9,3	1	1
Cádiz	CAMPO DE GIBRALTAR	San Roque	OVEJAS REPRODUCTORAS	3	112,74	173	3
Cádiz	CAMPO DE GIBRALTAR	Tarifa	APICULTURA	2	0	261	2

Animales y productos animales no transformados

Cádiz	CAMPO DE GIBRALTAR	Tarifa	BOVINO DE CARNE DE 2 AÑOS O MÁS PARA EL SACRIFICIO	113 9607,03	7643	187
Cádiz	CAMPO DE GIBRALTAR	Tarifa	BOVINOSDE CARNE ENTRE 1 Y 2 AÑOS	2	0	455
Cádiz	CAMPO DE GIBRALTAR	Tarifa	CABALLAR	199,23		4
Cádiz	CAMPO DE GIBRALTAR	Tarifa	CABRAS REPRODUCTORAS	184,08		116
Cádiz	CAMPO DE GIBRALTAR	Tarifa	CERDOS DE CEBO	1 159,8		99
Cádiz	CAMPO DE GIBRALTAR	Tarifa	OTRA CABAÑA CAPRINA	3 111,63		250
Cádiz	CAMPO DE GIBRALTAR	Tarifa	OTRA CABAÑA OVINA	1 12,71		15
Cádiz	CAMPO DE GIBRALTAR	Tarifa	OTROS BOVINOS DE 2 AÑOS O MÁS	11 1517,26		458
Cádiz	CAMPO DE GIBRALTAR	Tarifa	OVEJAS REPRODUCTORAS	13 1106,43		1274
Cádiz	LA JANDA	Alcañá de los Gazules	APICULTURA	3	0	268
Cádiz	LA JANDA	Alcañá de los Gazules	BOVINO DE CARNE DE 2 AÑOS O MÁS PARA EL SACRIFICIO	94 6643,02		5694
Cádiz	LA JANDA	Alcañá de los Gazules	BOVINOSDE CARNE ENTRE 1 Y 2 AÑOS	2	0	328
Cádiz	LA JANDA	Alcañá de los Gazules	CABRAS REPRODUCTORAS	3 51,04		305
Cádiz	LA JANDA	Alcañá de los Gazules	OTRA CABAÑA CAPRINA	5 145,94		1214
Cádiz	LA JANDA	Alcañá de los Gazules	OTROS BOVINOS DE 2 AÑOS O MÁS	3 1061,38		471
Cádiz	LA JANDA	Alcañá de los Gazules	OVEJAS REPRODUCTORAS	4 80,71		260
Cádiz	LA JANDA	Barbate	APICULTURA	1	0	240
Cádiz	LA JANDA	Barbate	BOVINO DE CARNE DE 2 AÑOS O MÁS PARA EL SACRIFICIO	66 3158,14		3138
Cádiz	LA JANDA	Benalup-Casas Viejas	BOVINO DE CARNE DE 2 AÑOS O MÁS PARA EL SACRIFICIO	18 153,22		546
Cádiz	LA JANDA	Medina-Sidonia	APICULTURA	3	0	247
Cádiz	LA JANDA	Medina-Sidonia	BOVINO DE CARNE DE 2 AÑOS O MÁS PARA EL SACRIFICIO	102 4481,01		4580
Cádiz	LA JANDA	Medina-Sidonia	BOVINOSDE CARNE ENTRE 1 Y 2 AÑOS	1	0	122
Cádiz	LA JANDA	Medina-Sidonia	OTROS BOVINOS DE 2 AÑOS O MÁS	3 251,13		79
Cádiz	LA JANDA	Medina-Sidonia	OVEJAS REPRODUCTORAS	3	0	46
Cádiz	LA JANDA	Paterna de Rivera	BOVINO DE CARNE DE 2 AÑOS O MÁS PARA EL SACRIFICIO	8 81,04		196
Cádiz	LA JANDA	Vejer de la Frontera	APICULTURA	3	0	589
Cádiz	LA JANDA	Vejer de la Frontera	BOVINO DE CARNE DE 2 AÑOS O MÁS PARA EL SACRIFICIO	77 87,66		2322
Cádiz	LA JANDA	Vejer de la Frontera	OVEJAS REPRODUCTORAS	1	0	13
Cádiz	LITORAL	Chiclana de la Frontera	APICULTURA	4	0	283
Cádiz	LITORAL	Chiclana de la Frontera	BOVINO DE CARNE DE 2 AÑOS O MÁS PARA EL SACRIFICIO	17 942,46		893
Cádiz	LITORAL	Conil de la Frontera	APICULTURA	1	0	225
Cádiz	LITORAL	Conil de la Frontera	BOVINO DE CARNE DE 2 AÑOS O MÁS PARA EL SACRIFICIO	7 181,7		143
Cádiz	LITORAL	Puerto Real	APICULTURA	4	0	246
Cádiz	LITORAL	San Fernando	APICULTURA	1	0	82
Cádiz	LITORAL	Sanlúcar de Barrameda	BOVINO DE CARNE DE 2 AÑOS O MÁS PARA EL SACRIFICIO	1 368,2		189
Cádiz	SIERRA DE CADIZ	Alcañá del Valle	BOVINO DE CARNE DE 2 AÑOS O MÁS PARA EL SACRIFICIO	1	0	317
Cádiz	SIERRA DE CADIZ	Algodonales	APICULTURA	2	0	81
Cádiz	SIERRA DE CADIZ	Algodonales	BOVINO DE CARNE DE 2 AÑOS O MÁS PARA EL SACRIFICIO	5 538,24		63
Cádiz	SIERRA DE CADIZ	Algodonales	BOVINOSDE CARNE ENTRE 1 Y 2 AÑOS	1	0	1
Cádiz	SIERRA DE CADIZ	Algodonales	CABRAS REPRODUCTORAS	1	0	647
Cádiz	SIERRA DE CADIZ	Algodonales	OTRA CABAÑA CAPRINA	1	0	647
Cádiz	SIERRA DE CADIZ	Algodonales	OTRA CABAÑA OVINA	1 86,93		0
Cádiz	SIERRA DE CADIZ	Algodonales	OVEJAS REPRODUCTORAS	6 151,6		938
Cádiz	SIERRA DE CADIZ	Benaocaz	APICULTURA	1	0	40
Cádiz	SIERRA DE CADIZ	Benaocaz	BOVINO DE CARNE DE 2 AÑOS O MÁS PARA EL SACRIFICIO	14 1407,93		302
Cádiz	SIERRA DE CADIZ	Benaocaz	CABRAS REPRODUCTORAS	1 88,93		100
Cádiz	SIERRA DE CADIZ	Benaocaz	CERDOS DE CEBO	2 99,95		19
Cádiz	SIERRA DE CADIZ	Benaocaz	OTRA CABAÑA CAPRINA	5 326,51		698
Cádiz	SIERRA DE CADIZ	Benaocaz	OTRA CABAÑA OVINA	2 205,07		147
Cádiz	SIERRA DE CADIZ	Benaocaz	OTROS BOVINOS DE 2 AÑOS O MÁS	5 307,99		73
Cádiz	SIERRA DE CADIZ	Benaocaz	OVEJAS REPRODUCTORAS	6 540,81		221
Cádiz	SIERRA DE CADIZ	Bosque, El	APICULTURA	1	0	36
Cádiz	SIERRA DE CADIZ	Bosque, El	BOVINO DE CARNE DE 2 AÑOS O MÁS PARA EL SACRIFICIO	7 123,99		21
Cádiz	SIERRA DE CADIZ	Bosque, El	CABRAS REPRODUCTORAS	1 56,66		202
Cádiz	SIERRA DE CADIZ	Bosque, El	OTRA CABAÑA CAPRINA	2	0	653
Cádiz	SIERRA DE CADIZ	Bosque, El	OVEJAS REPRODUCTORAS	4 56,95		228
Cádiz	SIERRA DE CADIZ	Gastor, El	APICULTURA	1	0	40
Cádiz	SIERRA DE CADIZ	Gastor, El	BOVINO DE CARNE DE 2 AÑOS O MÁS PARA EL SACRIFICIO	1 124,49		38
Cádiz	SIERRA DE CADIZ	Grazalema	APICULTURA	2	0	193
Cádiz	SIERRA DE CADIZ	Grazalema	BOVINO DE CARNE DE 2 AÑOS O MÁS PARA EL SACRIFICIO	6 132,1		140
Cádiz	SIERRA DE CADIZ	Grazalema	CERDOS DE CEBO	1 6,4		21
Cádiz	SIERRA DE CADIZ	Grazalema	OTRA CABAÑA CAPRINA	1	0	173
Cádiz	SIERRA DE CADIZ	Grazalema	OTRA CABAÑA OVINA	1 20,2		64
Cádiz	SIERRA DE CADIZ	Grazalema	OTROS BOVINOS DE 2 AÑOS O MÁS	1 20,2		7
Cádiz	SIERRA DE CADIZ	Grazalema	OVEJAS REPRODUCTORAS	9 112,63		936
Cádiz	SIERRA DE CADIZ	Olvera	APICULTURA	1	0	32
Cádiz	SIERRA DE CADIZ	Olvera	BOVINO DE CARNE DE 2 AÑOS O MÁS PARA EL SACRIFICIO	8 1385,5		424
Cádiz	SIERRA DE CADIZ	Olvera	OVEJAS REPRODUCTORAS	4 162,43		485
Cádiz	SIERRA DE CADIZ	Prado del Rey	BOVINO DE CARNE DE 2 AÑOS O MÁS PARA EL SACRIFICIO	5 106,38		158
Cádiz	SIERRA DE CADIZ	Prado del Rey	OTRA CABAÑA CAPRINA	2 43,26		532
Cádiz	SIERRA DE CADIZ	Prado del Rey	OTRA CABAÑA OVINA	1 4,91		1
Cádiz	SIERRA DE CADIZ	Prado del Rey	OVEJAS REPRODUCTORAS	4 83,68		255
Cádiz	SIERRA DE CADIZ	Puerto Serrano	APICULTURA	1	0	16
Cádiz	SIERRA DE CADIZ	Puerto Serrano	BOVINO DE CARNE DE 2 AÑOS O MÁS PARA EL SACRIFICIO	2 855,45		172
Cádiz	SIERRA DE CADIZ	Puerto Serrano	BOVINOSDE CARNE ENTRE 1 Y 2 AÑOS	1	0	17
Cádiz	SIERRA DE CADIZ	Puerto Serrano	CABALLAR	1 36,13		1
Cádiz	SIERRA DE CADIZ	Puerto Serrano	CERDOS DE CEBO	1 36,13		0
Cádiz	SIERRA DE CADIZ	Puerto Serrano	OTRA CABAÑA CAPRINA	2 67,52		840
Cádiz	SIERRA DE CADIZ	Puerto Serrano	OVEJAS REPRODUCTORAS	1	0	205
Cádiz	SIERRA DE CADIZ	Setenil de las Bodegas	BOVINO DE CARNE DE 2 AÑOS O MÁS PARA EL SACRIFICIO	4 219,89		149
Cádiz	SIERRA DE CADIZ	Setenil de las Bodegas	OTROS BOVINOS DE 2 AÑOS O MÁS	1 48,23		14
Cádiz	SIERRA DE CADIZ	Setenil de las Bodegas	OVEJAS REPRODUCTORAS	1 20,19		83
Cádiz	SIERRA DE CADIZ	Torre Alháquime	BOVINO DE CARNE DE 2 AÑOS O MÁS PARA EL SACRIFICIO	1 0,6		2
Cádiz	SIERRA DE CADIZ	Ubrique	BOVINO DE CARNE DE 2 AÑOS O MÁS PARA EL SACRIFICIO	18 1498,22		405
Cádiz	SIERRA DE CADIZ	Ubrique	BOVINOSDE CARNE ENTRE 1 Y 2 AÑOS	2	0	104
Cádiz	SIERRA DE CADIZ	Ubrique	CABRAS REPRODUCTORAS	1 87,71		0
Cádiz	SIERRA DE CADIZ	Ubrique	CERDOS DE CEBO	1 87,71		7
Cádiz	SIERRA DE CADIZ	Ubrique	OTRA CABAÑA CAPRINA	3 99,48		505
Cádiz	SIERRA DE CADIZ	Ubrique	OTRA CABAÑA OVINA	4 213,48		258
Cádiz	SIERRA DE CADIZ	Ubrique	OTROS BOVINOS DE 2 AÑOS O MÁS	8 103,99		125
Cádiz	SIERRA DE CADIZ	Ubrique	OVEJAS REPRODUCTORAS	3 139,26		268
Cádiz	SIERRA DE CADIZ	Villaluenga del Rosario	APICULTURA	2	0	173
Cádiz	SIERRA DE CADIZ	Villaluenga del Rosario	BOVINO DE CARNE DE 2 AÑOS O MÁS PARA EL SACRIFICIO	8 840,26		238
Cádiz	SIERRA DE CADIZ	Villaluenga del Rosario	CABRAS REPRODUCTORAS	1 142,39		0
Cádiz	SIERRA DE CADIZ	Villaluenga del Rosario	CERDOS DE CEBO	3 339,46		87
Cádiz	SIERRA DE CADIZ	Villaluenga del Rosario	OTRA CABAÑA CAPRINA	6 681,34		761
Cádiz	SIERRA DE CADIZ	Villaluenga del Rosario	OTRA CABAÑA OVINA	3 305,73		553
Cádiz	SIERRA DE CADIZ	Villaluenga del Rosario	OTROS BOVINOS DE 2 AÑOS O MÁS	2 73,62		35
Cádiz	SIERRA DE CADIZ	Villaluenga del Rosario	OVEJAS REPRODUCTORAS	2 25,99		44
Cádiz	SIERRA DE CADIZ	Zahara	BOVINO DE CARNE DE 2 AÑOS O MÁS PARA EL SACRIFICIO	5 574,44		276
Cádiz	SIERRA DE CADIZ	Zahara	OTRA CABAÑA CAPRINA	1	0	73
Cádiz	SIERRA DE CADIZ	Zahara	OVEJAS REPRODUCTORAS	4 269,9		572
Cádiz	SIERRA DE CADIZ	Zahara	APICULTURA	1	0	568
Córdoba	ALTO GUADALQUIVIR	Adamuz	BOVINO DE CARNE DE 2 AÑOS O MÁS PARA EL SACRIFICIO	28 2237,02		992
Córdoba	ALTO GUADALQUIVIR	Adamuz	CABRAS REPRODUCTORAS	1 34,16		15
Córdoba	ALTO GUADALQUIVIR	Adamuz	CERDOS DE CEBO	1 63,66		21
Córdoba	ALTO GUADALQUIVIR	Adamuz	OTROS BOVINOS DE 2 AÑOS O MÁS	3 112,44		80
Córdoba	ALTO GUADALQUIVIR	Adamuz	OVEJAS REPRODUCTORAS	10 313,56		921
Córdoba	ALTO GUADALQUIVIR	Carpio, El	APICULTURA	1	0	23
Córdoba	ALTO GUADALQUIVIR	Montoro	APICULTURA	2	0	217
Córdoba	ALTO GUADALQUIVIR	Montoro	BOVINO DE CARNE DE 2 AÑOS O MÁS PARA EL SACRIFICIO	13 1622,09		531
Córdoba	ALTO GUADALQUIVIR	Montoro	CABALLAR	1 30,83		19
Córdoba	ALTO GUADALQUIVIR	Montoro	OVEJAS REPRODUCTORAS	9 460,89		729
Córdoba	ALTO GUADALQUIVIR	Villafranca de Córdoba	APICULTURA	1	0	29
Córdoba	GUADAJAZ Y CAMPIÑA ESTE	Baena	OTRA CABAÑA CAPRINA	1 11,61		506
Córdoba	GUADAJAZ Y CAMPIÑA ESTE	Luque	BOVINO DE CARNE DE 2 AÑOS O MÁS PARA EL SACRIFICIO	2 463,46		92
Córdoba	GUADAJAZ Y CAMPIÑA ESTE	Luque	OTRA CABAÑA CAPRINA	2 340,53		1471
Córdoba	GUADAJAZ Y CAMPIÑA ESTE	Luque	OTRA CABAÑA OVINA	1 195,75		227
Córdoba	GUADAJAZ Y CAMPIÑA ESTE	Luque	OVEJAS REPRODUCTORAS	1 175,45		686
Córdoba	GUADAJAZ Y CAMPIÑA ESTE	Zuheros	BOVINO DE CARNE DE 2 AÑOS O MÁS PARA EL SACRIFICIO	2 557,73		98
Córdoba	GUADAJAZ Y CAMPIÑA ESTE	Zuheros	CABALLAR	1 39,28		6
Córdoba	GUADAJAZ Y CAMPIÑA ESTE	Zuheros	OTRA CABAÑA CAPRINA	2 114,58		569
Córdoba	GUADAJAZ Y CAMPIÑA ESTE	Zuheros	OTRA CABAÑA OVINA	2 75,31		324

Animales y productos animales no transformados

Córdoba	GUADAJAZO Y CAMPIÑA ESTE	Zuheros	OVEJAS REPRODUCTORAS	1 128,08	434	1
Córdoba	PEDROCHES I	Alcaracejos	BOVINO DE CARNE DE 2 AÑOS O MÁS PARA EL SACRIFICIO	9 555,29	354	19
Córdoba	PEDROCHES I	Alcaracejos	CABRAS REPRODUCTORAS	341,09	30	4
Córdoba	PEDROCHES I	Alcaracejos	OVEJAS REPRODUCTORAS	17 910,68	2964	39
Córdoba	PEDROCHES I	Añora	BOVINO DE CARNE DE 2 AÑOS O MÁS PARA EL SACRIFICIO	16 810,41	462	34
Córdoba	PEDROCHES I	Añora	CABALLAR	10,46	0	1
Córdoba	PEDROCHES I	Añora	CABRAS REPRODUCTORAS	1 7,28	0	1
Córdoba	PEDROCHES I	Añora	CERDOS DE CEB0	1 112,81	35	1
Córdoba	PEDROCHES I	Añora	OVEJAS REPRODUCTORAS	22 901,08	3906	53
Córdoba	PEDROCHES I	Dos Torres	BOVINO DE CARNE DE 2 AÑOS O MÁS PARA EL SACRIFICIO	12 369,25	431	29
Córdoba	PEDROCHES I	Dos Torres	CABRAS REPRODUCTORAS	15,33	0	1
Córdoba	PEDROCHES I	Dos Torres	CERDOS DE CEB0	21,72	15	2
Córdoba	PEDROCHES I	Dos Torres	OVEJAS REPRODUCTORAS	15 386,22	2352	33
Córdoba	PEDROCHES I	Guijo, El	BOVINO DE CARNE DE 2 AÑOS O MÁS PARA EL SACRIFICIO	9 1080,5	491	13
Córdoba	PEDROCHES I	Guijo, El	OTROS BOVINOS DE 2 AÑOS O MÁS	153,83	91	1
Córdoba	PEDROCHES I	Guijo, El	OVEJAS REPRODUCTORAS	8 763,76	2391	20
Córdoba	PEDROCHES I	Pedroche	BOVINO DE CARNE DE 2 AÑOS O MÁS PARA EL SACRIFICIO	21 1234,8	911	42
Córdoba	PEDROCHES I	Pedroche	CABRAS REPRODUCTORAS	121,04	8	1
Córdoba	PEDROCHES I	Pedroche	CERDOS DE CEB0	230,41	185	2
Córdoba	PEDROCHES I	Pedroche	OTROS BOVINOS DE 2 AÑOS O MÁS	13,42	8	3
Córdoba	PEDROCHES I	Pedroche	OVEJAS REPRODUCTORAS	32 1168,73	6670	81
Córdoba	PEDROCHES I	Pozoblanco	BOVINO DE CARNE DE 2 AÑOS O MÁS PARA EL SACRIFICIO	59 3152,42	2243	115
Córdoba	PEDROCHES I	Pozoblanco	CABALLAR	136,35	3	1
Córdoba	PEDROCHES I	Pozoblanco	CABRAS REPRODUCTORAS	226,45	23	2
Córdoba	PEDROCHES I	Pozoblanco	CERDOS DE CEB0	3 116,02	171	3
Córdoba	PEDROCHES I	Pozoblanco	OTRA CABAÑA OVINA	1	120	1
Córdoba	PEDROCHES I	Pozoblanco	OTROS BOVINOS DE 2 AÑOS O MÁS	679,4	107	11
Córdoba	PEDROCHES I	Pozoblanco	OVEJAS REPRODUCTORAS	46 1796,77	5542	117
Córdoba	PEDROCHES I	Santa Eufemia	BOVINO DE CARNE DE 2 AÑOS O MÁS PARA EL SACRIFICIO	6 457,13	425	12
Córdoba	PEDROCHES I	Santa Eufemia	CERDOS DE CEB0	1 113,02	108	1
Córdoba	PEDROCHES I	Santa Eufemia	OVEJAS REPRODUCTORAS	15 820,42	5243	24
Córdoba	PEDROCHES I	Torrecampo	BOVINO DE CARNE DE 2 AÑOS O MÁS PARA EL SACRIFICIO	22 2856,26	930	48
Córdoba	PEDROCHES I	Torrecampo	CABRAS REPRODUCTORAS	3 584,11	45	4
Córdoba	PEDROCHES I	Torrecampo	CERDOS DE CEB0	1 152,77	254	1
Córdoba	PEDROCHES I	Torrecampo	OVEJAS REPRODUCTORAS	64 8119,69	25200	205
Córdoba	PEDROCHES II	Belalcázar	BOVINO DE CARNE DE 2 AÑOS O MÁS PARA EL SACRIFICIO	4 132,64	370	9
Córdoba	PEDROCHES II	Belalcázar	OTRA CABAÑA CAPRINA	1 282,77	305	1
Córdoba	PEDROCHES II	Belalcázar	OVEJAS REPRODUCTORAS	20 2387,67	10353	38
Córdoba	PEDROCHES II	Hinojosa del Duque	BOVINO DE CARNE DE 2 AÑOS O MÁS PARA EL SACRIFICIO	10 131,77	772	16
Córdoba	PEDROCHES II	Hinojosa del Duque	CABRAS REPRODUCTORAS	3 70,25	30	3
Córdoba	PEDROCHES II	Hinojosa del Duque	GALLINAS PONEDORAS	1	0	1
Córdoba	PEDROCHES II	Hinojosa del Duque	OTRA CABAÑA OVINA	1	0	85
Córdoba	PEDROCHES II	Hinojosa del Duque	OVEJAS REPRODUCTORAS	21 481,42	5894	52
Córdoba	PEDROCHES II	Villanueva del Duque	BOVINO DE CARNE DE 2 AÑOS O MÁS PARA EL SACRIFICIO	4 320,74	171	10
Córdoba	PEDROCHES II	Villanueva del Duque	CABRAS REPRODUCTORAS	21,61	13	2
Córdoba	PEDROCHES II	Villanueva del Duque	GALLINAS PONEDORAS	10,6	2000	1
Córdoba	PEDROCHES II	Villanueva del Duque	OVEJAS REPRODUCTORAS	9 464,78	2867	15
Córdoba	PEDROCHES II	Villaralto	BOVINO DE CARNE DE 2 AÑOS O MÁS PARA EL SACRIFICIO	1	0	26
Córdoba	PEDROCHES II	Villaralto	OTRA CABAÑA OVINA	1	0	21
Córdoba	PEDROCHES II	Villaralto	OVEJAS REPRODUCTORAS	2	0	285
Córdoba	PEDROCHES II	Viso, El	BOVINO DE CARNE DE 2 AÑOS O MÁS PARA EL SACRIFICIO	6 1553,79	516	8
Córdoba	PEDROCHES II	Viso, El	OVEJAS REPRODUCTORAS	9 1215,44	5378	17
Córdoba	PEDROCHES III	Cardeña	APICULTURA	1	0	302
Córdoba	PEDROCHES III	Cardeña	BOVINO DE CARNE DE 2 AÑOS O MÁS PARA EL SACRIFICIO	115 13456,85	7221	190
Córdoba	PEDROCHES III	Cardeña	CABRAS REPRODUCTORAS	363,02	60	3
Córdoba	PEDROCHES III	Cardeña	CERDOS DE CEB0	8 561,08	2414	8
Córdoba	PEDROCHES III	Cardeña	GALLINAS PONEDORAS	1 19,23	13	1
Córdoba	PEDROCHES III	Cardeña	OTRA CABAÑA CAPRINA	2 71,36	11	2
Córdoba	PEDROCHES III	Cardeña	OTROS BOVINOS DE 2 AÑOS O MÁS	14 1270,14	1046	18
Córdoba	PEDROCHES III	Cardeña	OVEJAS REPRODUCTORAS	33 3000,06	8283	55
Córdoba	PEDROCHES III	Conquista	APICULTURA	1	0	52
Córdoba	PEDROCHES III	Conquista	BOVINO DE CARNE DE 2 AÑOS O MÁS PARA EL SACRIFICIO	6 327,26	183	14
Córdoba	PEDROCHES III	Conquista	OTROS BOVINOS DE 2 AÑOS O MÁS	2 111,41	67	3
Córdoba	PEDROCHES III	Conquista	OVEJAS REPRODUCTORAS	8 636,19	1864	18
Córdoba	PEDROCHES III	Villanueva de Córdoba	BOVINO DE CARNE DE 2 AÑOS O MÁS PARA EL SACRIFICIO	162 11892,96	7417	339
Córdoba	PEDROCHES III	Villanueva de Córdoba	CABRAS REPRODUCTORAS	344,34	14	3
Córdoba	PEDROCHES III	Villanueva de Córdoba	CERDOS DE CEB0	6 182,61	1126	9
Córdoba	PEDROCHES III	Villanueva de Córdoba	OTROS BOVINOS DE 2 AÑOS O MÁS	27 1324,95	1423	57
Córdoba	PEDROCHES III	Villanueva de Córdoba	OVEJAS REPRODUCTORAS	42 2073,73	6544	71
Córdoba	SUBBETICA	Cabra	BOVINO DE CARNE DE 2 AÑOS O MÁS PARA EL SACRIFICIO	5 737,74	171	6
Córdoba	SUBBETICA	Cabra	CABALLAR	162,9	4	1
Córdoba	SUBBETICA	Cabra	OTRA CABAÑA CAPRINA	1 125,8	307	2
Córdoba	SUBBETICA	Cabra	OTRA CABAÑA OVINA	162,9	116	1
Córdoba	SUBBETICA	Cabra	OVEJAS REPRODUCTORAS	2 890,48	741	2
Córdoba	SUBBETICA	Carcabuey	BOVINO DE CARNE DE 2 AÑOS O MÁS PARA EL SACRIFICIO	2 1034,25	75	2
Córdoba	SUBBETICA	Priego de Córdoba	BOVINO DE CARNE DE 2 AÑOS O MÁS PARA EL SACRIFICIO	1 221,12	94	1
Córdoba	SUBBETICA	Priego de Córdoba	CABRAS REPRODUCTORAS	1 88,96	115	1
Córdoba	SUBBETICA	Priego de Córdoba	OVEJAS REPRODUCTORAS	3 474,98	303	4
Córdoba	VALLE DEL GUADIATO	Belmez	BOVINO DE CARNE DE 2 AÑOS O MÁS PARA EL SACRIFICIO	9 2066,07	911	15
Córdoba	VALLE DEL GUADIATO	Belmez	CABALLAR	1 65,73	22	1
Córdoba	VALLE DEL GUADIATO	Belmez	CABRAS REPRODUCTORAS	2 142,95	61	4
Córdoba	VALLE DEL GUADIATO	Belmez	OTROS BOVINOS DE 2 AÑOS O MÁS	1 131,45	67	2
Córdoba	VALLE DEL GUADIATO	Belmez	OVEJAS REPRODUCTORAS	11 1034,79	3419	20
Córdoba	VALLE DEL GUADIATO	Blázquez, Los	BOVINO DE CARNE DE 2 AÑOS O MÁS PARA EL SACRIFICIO	3 210,56	313	4
Córdoba	VALLE DEL GUADIATO	Blázquez, Los	OVEJAS REPRODUCTORAS	1 103,63	34	1
Córdoba	VALLE DEL GUADIATO	Espiel	BOVINO DE CARNE DE 2 AÑOS O MÁS PARA EL SACRIFICIO	21 3468,13	1008	31
Córdoba	VALLE DEL GUADIATO	Espiel	CERDOS DE CEB0	2 86,94	178	2
Córdoba	VALLE DEL GUADIATO	Espiel	OTROS BOVINOS DE 2 AÑOS O MÁS	5 354,85	246	8
Córdoba	VALLE DEL GUADIATO	Espiel	OVEJAS REPRODUCTORAS	14 1882,57	4258	27
Córdoba	VALLE DEL GUADIATO	Fuente Obejuna	BOVINO DE CARNE DE 2 AÑOS O MÁS PARA EL SACRIFICIO	11 617,22	856	17
Córdoba	VALLE DEL GUADIATO	Fuente Obejuna	CABRAS REPRODUCTORAS	1 151,22	289	3
Córdoba	VALLE DEL GUADIATO	Fuente Obejuna	OTRA CABAÑA CAPRINA	1 34,58	3	1
Córdoba	VALLE DEL GUADIATO	Fuente Obejuna	OTROS BOVINOS DE 2 AÑOS O MÁS	1 79,63	55	2
Córdoba	VALLE DEL GUADIATO	Fuente Obejuna	OVEJAS REPRODUCTORAS	16 2583,78	5156	30
Córdoba	VALLE DEL GUADIATO	Granjuela, La	BOVINO DE CARNE DE 2 AÑOS O MÁS PARA EL SACRIFICIO	27,64	45	2
Córdoba	VALLE DEL GUADIATO	Granjuela, La	OTRA CABAÑA CAPRINA	1 33,52	5	1
Córdoba	VALLE DEL GUADIATO	Granjuela, La	OVEJAS REPRODUCTORAS	3 48,79	430	4
Córdoba	VALLE DEL GUADIATO	Obejo	APICULTURA	1	0	6
Córdoba	VALLE DEL GUADIATO	Obejo	BOVINO DE CARNE DE 2 AÑOS O MÁS PARA EL SACRIFICIO	11 2593,48	607	16
Córdoba	VALLE DEL GUADIATO	Obejo	OTROS BOVINOS DE 2 AÑOS O MÁS	1 101,37	16	2
Córdoba	VALLE DEL GUADIATO	Obejo	OVEJAS REPRODUCTORAS	7 588,77	1691	10
Córdoba	VALLE DEL GUADIATO	Peñarroya-Pueblonuevo	BOVINO DE CARNE DE 2 AÑOS O MÁS PARA EL SACRIFICIO	3 123,25	207	7
Córdoba	VALLE DEL GUADIATO	Peñarroya-Pueblonuevo	CABALLAR	1 118,71	7	1
Córdoba	VALLE DEL GUADIATO	Peñarroya-Pueblonuevo	OTRA CABAÑA CAPRINA	13 151	1	1
Córdoba	VALLE DEL GUADIATO	Peñarroya-Pueblonuevo	OVEJAS REPRODUCTORAS	3 21,05	293	6
Córdoba	VALLE DEL GUADIATO	Valsequillo	OVEJAS REPRODUCTORAS	2 188	820	2
Córdoba	VALLE DEL GUADIATO	Villaharta	APICULTURA	1	0	10
Córdoba	VALLE DEL GUADIATO	Villaharta	BOVINO DE CARNE DE 2 AÑOS O MÁS PARA EL SACRIFICIO	2 191,38	123	4
Córdoba	VALLE DEL GUADIATO	Villaharta	CABALLAR	1 23,02	0	1
Córdoba	VALLE DEL GUADIATO	Villaharta	CABRAS REPRODUCTORAS	1 23,02	15	1
Córdoba	VALLE DEL GUADIATO	Villaharta	OVEJAS REPRODUCTORAS	3 67,17	361	13
Córdoba	VALLE DEL GUADIATO	Villanueva del Rey	BOVINO DE CARNE DE 2 AÑOS O MÁS PARA EL SACRIFICIO	5 380,13	300	9
Córdoba	VALLE DEL GUADIATO	Villanueva del Rey	OTROS BOVINOS DE 2 AÑOS O MÁS	1 32,19	28	2
Córdoba	VALLE DEL GUADIATO	Villanueva del Rey	OVEJAS REPRODUCTORAS	6 558,34	812	13
Córdoba	VALLE DEL GUADIATO	Villaviciosa de Córdoba	BOVINO DE CARNE DE 2 AÑOS O MÁS PARA EL SACRIFICIO	12 2451,1	538	19
Córdoba	VALLE DEL GUADIATO	Villaviciosa de Córdoba	CERDOS DE CEB0	4 502,01	1409	4
Córdoba	VALLE DEL GUADIATO	Villaviciosa de Córdoba	OTROS BOVINOS DE 2 AÑOS O MÁS	1 16,3	4	1
Córdoba	VALLE DEL GUADIATO	Villaviciosa de Córdoba	OVEJAS REPRODUCTORAS	8 1947,38	1759	12
Córdoba	VEGA DEL GUADALQUIVIR	Almodóvar del Río	BOVINO DE CARNE DE 2 AÑOS O MÁS PARA EL SACRIFICIO	14 2166,39	553	23
Córdoba	VEGA DEL GUADALQUIVIR	Almodóvar del Río	CERDOS DE CEB0	3 87,02	198	3
Córdoba	VEGA DEL GUADALQUIVIR	Almodóvar del Río	OTROS BOVINOS DE 2 AÑOS O MÁS	3 368,41	116	4
Córdoba	VEGA DEL GUADALQUIVIR	Córdoba	APICULTURA	1	0	20
Córdoba	VEGA DEL GUADALQUIVIR	Córdoba	BOVINO DE CARNE DE 2 AÑOS O MÁS PARA EL SACRIFICIO	20 4158,93	1711	29

Animales y productos animales no transformados

Córdoba	VEGA DEL GUADALQUIVIR	Córdoba	BOVINOSDE CARNE ENTRE 1 Y 2 AÑOS	1	0	104	1
Córdoba	VEGA DEL GUADALQUIVIR	Córdoba	CABALLAR	186,83		21	1
Córdoba	VEGA DEL GUADALQUIVIR	Córdoba	CERDOS DE CEBO	3676,83		106	4
Córdoba	VEGA DEL GUADALQUIVIR	Córdoba	OTROS BOVINOS DE 2 AÑOS O MÁS	1233,77		113	1
Córdoba	VEGA DEL GUADALQUIVIR	Córdoba	OVEJAS REPRODUCTORAS	4587,2		400	4
Córdoba	VEGA DEL GUADALQUIVIR	Hornachuelos	APICULTURA	1	0	240	1
Córdoba	VEGA DEL GUADALQUIVIR	Hornachuelos	BOVINO DE CARNE DE 2 AÑOS O MÁS PARA EL SACRIFICIO	81041,13		238	19
Córdoba	VEGA DEL GUADALQUIVIR	Hornachuelos	CABALLAR	192,91		2	1
Córdoba	VEGA DEL GUADALQUIVIR	Hornachuelos	CABRAS REPRODUCTORAS	1	0	0	3
Córdoba	VEGA DEL GUADALQUIVIR	Hornachuelos	CERDOS DE CEBO	1582,72		5	2
Córdoba	VEGA DEL GUADALQUIVIR	Hornachuelos	OTROS BOVINOS DE 2 AÑOS O MÁS	1	0	53	2
Córdoba	VEGA DEL GUADALQUIVIR	Hornachuelos	OVEJAS REPRODUCTORAS	71463,77		1478	16
Córdoba	VEGA DEL GUADALQUIVIR	Palma del Río	APICULTURA	1	0	23	1
Córdoba	VEGA DEL GUADALQUIVIR	Palma del Río	BOVINO DE CARNE DE 2 AÑOS O MÁS PARA EL SACRIFICIO	1217,71		101	1
Córdoba	VEGA DEL GUADALQUIVIR	Posadas	BOVINO DE CARNE DE 2 AÑOS O MÁS PARA EL SACRIFICIO	111251,82		569	17
Córdoba	VEGA DEL GUADALQUIVIR	Posadas	CERDOS DE CEBO	1159,91		271	1
Córdoba	VEGA DEL GUADALQUIVIR	Posadas	OTROS BOVINOS DE 2 AÑOS O MÁS	3294,71		107	3
Granada	ALHAMA / TEMPLE	Agrón	OVEJAS REPRODUCTORAS	2206,02		166	4
Granada	ALHAMA / TEMPLE	Alhama de Granada	BOVINO DE CARNE DE 2 AÑOS O MÁS PARA EL SACRIFICIO	175,09		17	2
Granada	ALHAMA / TEMPLE	Alhama de Granada	CABRAS REPRODUCTORAS	116,67		46	1
Granada	ALHAMA / TEMPLE	Alhama de Granada	OVEJAS REPRODUCTORAS	163524,47		6083	23
Granada	ALHAMA / TEMPLE	Arenas del Rey	APICULTURA	2	0	38	2
Granada	ALHAMA / TEMPLE	Ventas de Huelma	GALLINAS PONEDORAS	10,1		670	1
Granada	ALHAMA / TEMPLE	Ventas de Huelma	OVEJAS REPRODUCTORAS	1179,22		257	1
Granada	ALHAMA / TEMPLE	Zafarraya	CABRAS REPRODUCTORAS	138,37		7	1
Granada	ALHAMA / TEMPLE	Zafarraya	OVEJAS REPRODUCTORAS	81125,24		2907	14
Granada	ALPUJARRA / VALLE DE LECRIN	Albondón	APICULTURA	1	0	22	1
Granada	ALPUJARRA / VALLE DE LECRIN	Albondón	GALLINAS PONEDORAS	10,12		3	1
Granada	ALPUJARRA / VALLE DE LECRIN	Almegijar	APICULTURA	3	0	108	3
Granada	ALPUJARRA / VALLE DE LECRIN	Almegijar	GALLINAS PONEDORAS	121,9		2	1
Granada	ALPUJARRA / VALLE DE LECRIN	Alpujarra de la Sierra	APICULTURA	3	0	83	3
Granada	ALPUJARRA / VALLE DE LECRIN	Alpujarra de la Sierra	GALLINAS PONEDORAS	12,48		3	1
Granada	ALPUJARRA / VALLE DE LECRIN	Bérchules	APICULTURA	3	0	20	3
Granada	ALPUJARRA / VALLE DE LECRIN	Bérchules	BOVINO DE CARNE DE 2 AÑOS O MÁS PARA EL SACRIFICIO	2	0	56	4
Granada	ALPUJARRA / VALLE DE LECRIN	Bérchules	BOVINOSDE CARNE ENTRE 1 Y 2 AÑOS	2	0	136	5
Granada	ALPUJARRA / VALLE DE LECRIN	Busquístar	APICULTURA	3	0	33	3
Granada	ALPUJARRA / VALLE DE LECRIN	Busquístar	GALLINAS PONEDORAS	136,89		3	1
Granada	ALPUJARRA / VALLE DE LECRIN	Cádir	APICULTURA	2	0	21	2
Granada	ALPUJARRA / VALLE DE LECRIN	Capileira	APICULTURA	1	0	11	1
Granada	ALPUJARRA / VALLE DE LECRIN	Capileira	GALLINAS PONEDORAS	1	24	2	1
Granada	ALPUJARRA / VALLE DE LECRIN	Cástaras	APICULTURA	3	0	22	3
Granada	ALPUJARRA / VALLE DE LECRIN	Cástaras	GALLINAS PONEDORAS	10,13		2	1
Granada	ALPUJARRA / VALLE DE LECRIN	Dúrcal	OVEJAS REPRODUCTORAS	1614,64		269	2
Granada	ALPUJARRA / VALLE DE LECRIN	Juñeres	APICULTURA	2	0	21	2
Granada	ALPUJARRA / VALLE DE LECRIN	Lecrín	APICULTURA	2	0	11	2
Granada	ALPUJARRA / VALLE DE LECRIN	Lobras	APICULTURA	1	0	11	1
Granada	ALPUJARRA / VALLE DE LECRIN	Lobras	GALLINAS PONEDORAS	110,29		2	1
Granada	ALPUJARRA / VALLE DE LECRIN	Nevada	APICULTURA	2	0	100	2
Granada	ALPUJARRA / VALLE DE LECRIN	Nevada	BOVINO DE CARNE DE 2 AÑOS O MÁS PARA EL SACRIFICIO	1888,42		80	2
Granada	ALPUJARRA / VALLE DE LECRIN	Órgiva	APICULTURA	3	0	361	3
Granada	ALPUJARRA / VALLE DE LECRIN	Órgiva	GALLINAS PONEDORAS	186,01		35	1
Granada	ALPUJARRA / VALLE DE LECRIN	Pórtugos	APICULTURA	2	0	43	2
Granada	ALPUJARRA / VALLE DE LECRIN	Sopontújar	APICULTURA	1	0	11	1
Granada	ALPUJARRA / VALLE DE LECRIN	Sopontújar	GALLINAS PONEDORAS	11,82		2	1
Granada	ALPUJARRA / VALLE DE LECRIN	Taha, La	APICULTURA	2	0	61	2
Granada	ALPUJARRA / VALLE DE LECRIN	Torvizcón	APICULTURA	2	0	32	2
Granada	ALPUJARRA / VALLE DE LECRIN	Torvizcón	GALLINAS PONEDORAS	11,49		3	1
Granada	ALPUJARRA / VALLE DE LECRIN	Trevélez	APICULTURA	1	0	5	1
Granada	ALPUJARRA / VALLE DE LECRIN	Ugíjar	APICULTURA	3	0	84	3
Granada	ALPUJARRA / VALLE DE LECRIN	Válor	APICULTURA	2	0	204	2
Granada	ALPUJARRA / VALLE DE LECRIN	Válor	BOVINO DE CARNE DE 2 AÑOS O MÁS PARA EL SACRIFICIO	1	0	5	3
Granada	ALTIPLANICIE NORTE	Castilléjar	CABRAS REPRODUCTORAS	10,58		0	1
Granada	ALTIPLANICIE NORTE	Castilléjar	OVEJAS REPRODUCTORAS	416,81		520	10
Granada	ALTIPLANICIE NORTE	Castil	APICULTURA	2	0	16	2
Granada	ALTIPLANICIE NORTE	Castil	BOVINO DE CARNE DE 2 AÑOS O MÁS PARA EL SACRIFICIO	1199,94		44	3
Granada	ALTIPLANICIE NORTE	Castil	CABRAS REPRODUCTORAS	20867,46		2129	37
Granada	ALTIPLANICIE NORTE	Castil	OTRA CABAÑA CAPRINA	3146,17		384	4
Granada	ALTIPLANICIE NORTE	Castil	OVEJAS REPRODUCTORAS	243613,14		5869	53
Granada	ALTIPLANICIE NORTE	Galera	CABRAS REPRODUCTORAS	4263,34		68	6
Granada	ALTIPLANICIE NORTE	Galera	OVEJAS REPRODUCTORAS	6437,89		1081	10
Granada	ALTIPLANICIE NORTE	Huésca	BOVINO DE CARNE DE 2 AÑOS O MÁS PARA EL SACRIFICIO	2	0	180	5
Granada	ALTIPLANICIE NORTE	Huésca	CABRAS REPRODUCTORAS	141501,78		368	20
Granada	ALTIPLANICIE NORTE	Huésca	OTRA CABAÑA CAPRINA	5547,34		606	6
Granada	ALTIPLANICIE NORTE	Huésca	OTRA CABAÑA OVINA	1240,98		342	1
Granada	ALTIPLANICIE NORTE	Huésca	OVEJAS REPRODUCTORAS	222694,43		5837	41
Granada	ALTIPLANICIE NORTE	Orce	CABRAS REPRODUCTORAS	20990,15		437	24
Granada	ALTIPLANICIE NORTE	Orce	OTRA CABAÑA CAPRINA	2231,02		17	2
Granada	ALTIPLANICIE NORTE	Orce	OVEJAS REPRODUCTORAS	281426,4		9894	37
Granada	ALTIPLANICIE NORTE	Puebla de Don Fadrique	CABRAS REPRODUCTORAS	151481,06		432	20
Granada	ALTIPLANICIE NORTE	Puebla de Don Fadrique	OTRA CABAÑA CAPRINA	4893,27		312	5
Granada	ALTIPLANICIE NORTE	Puebla de Don Fadrique	OVEJAS REPRODUCTORAS	253592,53		6830	41
Granada	ALTIPLANICIE SUR	Baza	APICULTURA	2	0	333	2
Granada	ALTIPLANICIE SUR	Baza	BOVINO DE CARNE DE 2 AÑOS O MÁS PARA EL SACRIFICIO	1	0	12	2
Granada	ALTIPLANICIE SUR	Baza	CABRAS REPRODUCTORAS	81299,05		139	15
Granada	ALTIPLANICIE SUR	Baza	OTRA CABAÑA CAPRINA	1	0	1	1
Granada	ALTIPLANICIE SUR	Baza	OVEJAS REPRODUCTORAS	93177,69		1966	19
Granada	ALTIPLANICIE SUR	Benamaurel	CABRAS REPRODUCTORAS	11,37		0	1
Granada	ALTIPLANICIE SUR	Benamaurel	GALLINAS PONEDORAS	13,51		8952	1
Granada	ALTIPLANICIE SUR	Benamaurel	OTRA CABAÑA CAPRINA	1165,68		236	1
Granada	ALTIPLANICIE SUR	Benamaurel	OVEJAS REPRODUCTORAS	15,48		48	4
Granada	ALTIPLANICIE SUR	Caniles	APICULTURA	3	0	80	3
Granada	ALTIPLANICIE SUR	Caniles	CABRAS REPRODUCTORAS	4222,77		24	10
Granada	ALTIPLANICIE SUR	Caniles	OVEJAS REPRODUCTORAS	5552,16		537	13
Granada	ALTIPLANICIE SUR	Cortes de Baza	APICULTURA	2	0	86	2
Granada	ALTIPLANICIE SUR	Cortes de Baza	CABRAS REPRODUCTORAS	149,48		40	1
Granada	ALTIPLANICIE SUR	Cuevas del Campo	GALLINAS PONEDORAS	11,99		5450	1
Granada	ALTIPLANICIE SUR	Cúllar	APICULTURA	2	0	168	2
Granada	ALTIPLANICIE SUR	Cúllar	CABRAS REPRODUCTORAS	9536,73		184	9
Granada	ALTIPLANICIE SUR	Cúllar	OVEJAS REPRODUCTORAS	121118,95		3509	17
Granada	COSTA DE GRANADA	Almuñécar	APICULTURA	4	0	101	4
Granada	COSTA DE GRANADA	Almuñécar	GALLINAS PONEDORAS	125,36		2	1
Granada	COSTA DE GRANADA	Gualchos	APICULTURA	1	0	34	1
Granada	COSTA DE GRANADA	Itrabo	GALLINAS PONEDORAS	13,16		5	1
Granada	COSTA DE GRANADA	Itrabo	APICULTURA	3	0	52	3
Granada	COSTA DE GRANADA	Molvizár	APICULTURA	2	0	53	2
Granada	COSTA DE GRANADA	Motril	APICULTURA	1	0	11	1
Granada	COSTA DE GRANADA	Motril	GALLINAS PONEDORAS	11,36		2	1
Granada	COSTA DE GRANADA	Polopos	APICULTURA	1	0	34	1
Granada	COSTA DE GRANADA	Polopos	GALLINAS PONEDORAS	119,87		5	1
Granada	COSTA DE GRANADA	Vélez de Benaudalla	APICULTURA	2	0	20	2
Granada	HOYA-ALTIPLANICIE DE GUADIX	Alquífe	BOVINO DE CARNE DE 2 AÑOS O MÁS PARA EL SACRIFICIO	1	0	31	3
Granada	HOYA-ALTIPLANICIE DE GUADIX	Benalúa	CABRAS REPRODUCTORAS	129,21		0	1
Granada	HOYA-ALTIPLANICIE DE GUADIX	Benalúa	OTRA CABAÑA CAPRINA	158,43		3	2
Granada	HOYA-ALTIPLANICIE DE GUADIX	Benalúa	OVEJAS REPRODUCTORAS	187,64		79	3
Granada	HOYA-ALTIPLANICIE DE GUADIX	Cogollos de Guadix	APICULTURA	1	0	20	1
Granada	HOYA-ALTIPLANICIE DE GUADIX	Cortes y Graena	BOVINO DE CARNE DE 2 AÑOS O MÁS PARA EL SACRIFICIO	10,73		6	2
Granada	HOYA-ALTIPLANICIE DE GUADIX	Cortes y Graena	CABRAS REPRODUCTORAS	10,73		0	2
Granada	HOYA-ALTIPLANICIE DE GUADIX	Cortes y Graena	CERDOS DE CEBO	10,36		1	1
Granada	HOYA-ALTIPLANICIE DE GUADIX	Cortes y Graena	OVEJAS REPRODUCTORAS	10,73		10	2
Granada	HOYA-ALTIPLANICIE DE GUADIX	Darro	CABRAS REPRODUCTORAS	1	0	9	1
Granada	HOYA-ALTIPLANICIE DE GUADIX	Darro	OVEJAS REPRODUCTORAS	1	0	490	1
Granada	HOYA-ALTIPLANICIE DE GUADIX	Dehesas de Guadix	CABRAS REPRODUCTORAS	1148,71		0	1
Granada	HOYA-ALTIPLANICIE DE GUADIX	Dehesas de Guadix	OVEJAS REPRODUCTORAS	1594,83		181	4

Animales y productos animales no transformados

Granada	HOYA-ALTIPLANICIE DE GUADIX	Diezma	APICULTURA	2	0	38	2
Granada	HOYA-ALTIPLANICIE DE GUADIX	Diezma	CABRAS REPRODUCTORAS	1 149,82		70	1
Granada	HOYA-ALTIPLANICIE DE GUADIX	Diezma	OVEJAS REPRODUCTORAS	2 152,94		674	2
Granada	HOYA-ALTIPLANICIE DE GUADIX	Foneías	CABRAS REPRODUCTORAS	1 0,52		0	1
Granada	HOYA-ALTIPLANICIE DE GUADIX	Foneías	OTRA CABAÑA CAPRINA	1 1,03		0	2
Granada	HOYA-ALTIPLANICIE DE GUADIX	Foneías	OVEJAS REPRODUCTORAS	1 1,55		4	3
Granada	HOYA-ALTIPLANICIE DE GUADIX	Gor	CABRAS REPRODUCTORAS	3 710,62		96	4
Granada	HOYA-ALTIPLANICIE DE GUADIX	Gor	OVEJAS REPRODUCTORAS	3 710,62		896	4
Granada	HOYA-ALTIPLANICIE DE GUADIX	Guadix	APICULTURA	2	0	32	2
Granada	HOYA-ALTIPLANICIE DE GUADIX	Guadix	BOVINO DE CARNE DE 2 AÑOS O MÁS PARA EL SACRIFICIO	1 24,66		19	1
Granada	HOYA-ALTIPLANICIE DE GUADIX	Guadix	CABALLAR	4 717,53		60	4
Granada	HOYA-ALTIPLANICIE DE GUADIX	Guadix	CABRAS REPRODUCTORAS	1 258,78		18	2
Granada	HOYA-ALTIPLANICIE DE GUADIX	Guadix	OTRA CABAÑA CAPRINA	1 24,66		17	1
Granada	HOYA-ALTIPLANICIE DE GUADIX	Guadix	OTROS BOVINOS DE 2 AÑOS O MÁS	4 976,32		796	6
Granada	HOYA-ALTIPLANICIE DE GUADIX	Huélogo	OVEJAS REPRODUCTORAS	1	0	7	1
Granada	HOYA-ALTIPLANICIE DE GUADIX	Huélogo	OVEJAS REPRODUCTORAS	1	0	408	1
Granada	HOYA-ALTIPLANICIE DE GUADIX	Lanteira	BOVINO DE CARNE DE 2 AÑOS O MÁS PARA EL SACRIFICIO	2	0	17	6
Granada	HOYA-ALTIPLANICIE DE GUADIX	Lugros	BOVINO DE CARNE DE 2 AÑOS O MÁS PARA EL SACRIFICIO	1 5,97		8	1
Granada	HOYA-ALTIPLANICIE DE GUADIX	Lugros	CABALLAR	1 5,97		0	1
Granada	HOYA-ALTIPLANICIE DE GUADIX	Lugros	CABRAS REPRODUCTORAS	1 5,97		11	1
Granada	HOYA-ALTIPLANICIE DE GUADIX	Lugros	OTROS BOVINOS DE 2 AÑOS O MÁS	1 5,97		8	1
Granada	HOYA-ALTIPLANICIE DE GUADIX	Lugros	OVEJAS REPRODUCTORAS	1 5,97		0	1
Granada	HOYA-ALTIPLANICIE DE GUADIX	Marchal	BOVINO DE CARNE DE 2 AÑOS O MÁS PARA EL SACRIFICIO	2 10,05		14	2
Granada	HOYA-ALTIPLANICIE DE GUADIX	Marchal	CABRAS REPRODUCTORAS	2 10,05		1	2
Granada	HOYA-ALTIPLANICIE DE GUADIX	Marchal	CERDOS DE CEBO	2 10,02		3	1
Granada	HOYA-ALTIPLANICIE DE GUADIX	Marchal	OVEJAS REPRODUCTORAS	2 10,05		26	2
Granada	HOYA-ALTIPLANICIE DE GUADIX	Peza, La	APICULTURA	3	0	31	3
Granada	HOYA-ALTIPLANICIE DE GUADIX	Peza, La	CABRAS REPRODUCTORAS	1 430,38		22	1
Granada	HOYA-ALTIPLANICIE DE GUADIX	Peza, La	OVEJAS REPRODUCTORAS	2 1 627,27		1 063	2
Granada	HOYA-ALTIPLANICIE DE GUADIX	Valle del Zalabí	APICULTURA	1	0	170	1
Granada	Montes Orientales	Alamedilla	CABRAS REPRODUCTORAS	1 1 111,28		10	1
Granada	Montes Orientales	Alamedilla	OVEJAS REPRODUCTORAS	1 1 111,28		150	1
Granada	Montes Orientales	Guadahortuna	APICULTURA	1	0	5	1
Granada	Montes Orientales	Guadahortuna	CABRAS REPRODUCTORAS	1	0	1	1
Granada	Montes Orientales	Guadahortuna	OVEJAS REPRODUCTORAS	1	0	31	1
Granada	Montes Orientales	Iznaloz	APICULTURA	2	0	86	2
Granada	Montes Orientales	Iznaloz	BOVINO DE CARNE DE 2 AÑOS O MÁS PARA EL SACRIFICIO	1 311,42		6	2
Granada	Montes Orientales	Iznaloz	OVEJAS REPRODUCTORAS	2 338,63		781	3
Granada	Montes Orientales	Montejicar	CABRAS REPRODUCTORAS	1	0	13	1
Granada	Montes Orientales	Montejicar	OVEJAS REPRODUCTORAS	1	0	342	1
Granada	Montes Orientales	Montillana	APICULTURA	2	0	37	2
Granada	Montes Orientales	Pedro Martínez	CABRAS REPRODUCTORAS	1 8,17		0	1
Granada	Montes Orientales	Pedro Martínez	OVEJAS REPRODUCTORAS	2 8,17		898	2
Granada	VEGA / Montes Occidentales	Algarinejo	BOVINOSDE CARNE ENTRE 1 Y 2 AÑOS	1	0	27	1
Granada	VEGA / Montes Occidentales	Algarinejo	CABALLAR	2	0	29	2
Granada	VEGA / Montes Occidentales	Algarinejo	OVEJAS REPRODUCTORAS	2	0	256	2
Granada	VEGA / Montes Occidentales	Huétor Tájar	OVEJAS REPRODUCTORAS	1	0	82	1
Granada	VEGA / Montes Occidentales	Illora	OVEJAS REPRODUCTORAS	1 316,52		375	1
Granada	VEGA / Montes Occidentales	Loja	APICULTURA	1	0	136	1
Granada	VEGA / Montes Occidentales	Loja	BOVINO DE CARNE DE 2 AÑOS O MÁS PARA EL SACRIFICIO	1 10,23		17	1
Granada	VEGA / Montes Occidentales	Loja	CABRAS REPRODUCTORAS	1 145,43		155	1
Granada	VEGA / Montes Occidentales	Loja	OTRA CABAÑA CAPRINA	1 1 242,81		487	1
Granada	VEGA / Montes Occidentales	Loja	OVEJAS REPRODUCTORAS	19 5780,87		14925	25
Granada	VEGA / Montes Occidentales	Montefrío	CABALLAR	1	0	9	1
Granada	VEGA / Montes Occidentales	Moraleda de Zafayona	OVEJAS REPRODUCTORAS	1	0	4	1
Granada	VEGA / Montes Occidentales	Salár	CABRAS REPRODUCTORAS	1 37,82		17	1
Granada	VEGA / Montes Occidentales	Salár	OVEJAS REPRODUCTORAS	2 58,95		196	2
Granada	VEGA / Montes Occidentales	Zagra	OVEJAS REPRODUCTORAS	1	0	64	1
Granada	VEGA DE GRANADA	Beas de Granada	APICULTURA	2	0	17	2
Granada	VEGA DE GRANADA	Cájar	APICULTURA	1	0	14	1
Granada	VEGA DE GRANADA	Cogollos de la Vega	BOVINO DE CARNE DE 2 AÑOS O MÁS PARA EL SACRIFICIO	3 221,95		37	4
Granada	VEGA DE GRANADA	Cogollos de la Vega	CABRAS REPRODUCTORAS	1	41	0	2
Granada	VEGA DE GRANADA	Cogollos de la Vega	CERDOS DE CEBO	1 20,5		1	1
Granada	VEGA DE GRANADA	Cogollos de la Vega	OVEJAS REPRODUCTORAS	1	41	5	2
Granada	VEGA DE GRANADA	Huétor de Santillán	APICULTURA	2	0	45	2
Granada	VEGA DE GRANADA	Huétor de Santillán	BOVINO DE CARNE DE 2 AÑOS O MÁS PARA EL SACRIFICIO	1 148,16		6	2
Granada	VEGA DE GRANADA	Huétor de Santillán	CABRAS REPRODUCTORAS	3 483,18		443	4
Granada	VEGA DE GRANADA	Huétor de Santillán	CERDOS DE CEBO	1 124,08		1	1
Granada	VEGA DE GRANADA	Huétor de Santillán	OTRA CABAÑA CAPRINA	2 1 251,14		556	2
Granada	VEGA DE GRANADA	Huétor de Santillán	OVEJAS REPRODUCTORAS	5 957,88		2332	7
Granada	VEGA DE GRANADA	Pinos Genil	APICULTURA	2	0	11	2
Huelva	ANDEVALO OCCIDENTAL	Almendro, El	APICULTURA	5	0	684	5
Huelva	ANDEVALO OCCIDENTAL	Almendro, El	BOVINO DE CARNE DE 2 AÑOS O MÁS PARA EL SACRIFICIO	4 40,77		6	9
Huelva	ANDEVALO OCCIDENTAL	Almendro, El	CABALLAR	1 4,22		2	1
Huelva	ANDEVALO OCCIDENTAL	Almendro, El	CERDOS DE CEBO	3 27,77		44	3
Huelva	ANDEVALO OCCIDENTAL	Almendro, El	OTROS BOVINOS DE 2 AÑOS O MÁS	1 10,18		1	2
Huelva	ANDEVALO OCCIDENTAL	Almendro, El	OVEJAS REPRODUCTORAS	7 582,67		715	8
Huelva	ANDEVALO OCCIDENTAL	Alosno	APICULTURA	1	0	30	1
Huelva	ANDEVALO OCCIDENTAL	Alosno	BOVINO DE CARNE DE 2 AÑOS O MÁS PARA EL SACRIFICIO	7 813,16		646	8
Huelva	ANDEVALO OCCIDENTAL	Alosno	CABRAS REPRODUCTORAS	1 18,04		0	1
Huelva	ANDEVALO OCCIDENTAL	Alosno	OTROS BOVINOS DE 2 AÑOS O MÁS	2 72,94		89	3
Huelva	ANDEVALO OCCIDENTAL	Alosno	OVEJAS REPRODUCTORAS	8 849,11		1 016	9
Huelva	ANDEVALO OCCIDENTAL	Cabezas Rubias	BOVINO DE CARNE DE 2 AÑOS O MÁS PARA EL SACRIFICIO	7 982,91		295	12
Huelva	ANDEVALO OCCIDENTAL	Cabezas Rubias	BOVINOSDE CARNE ENTRE 1 Y 2 AÑOS	1	0	116	2
Huelva	ANDEVALO OCCIDENTAL	Cabezas Rubias	OTRA CABAÑA CAPRINA	1 110,04		15	1
Huelva	ANDEVALO OCCIDENTAL	Cabezas Rubias	OTROS BOVINOS DE 2 AÑOS O MÁS	1	0	4	1
Huelva	ANDEVALO OCCIDENTAL	Cabezas Rubias	OVEJAS REPRODUCTORAS	11 472,65		1 573	21
Huelva	ANDEVALO OCCIDENTAL	Granado, El	APICULTURA	1	0	56	1
Huelva	ANDEVALO OCCIDENTAL	Granado, El	BOVINO DE CARNE DE 2 AÑOS O MÁS PARA EL SACRIFICIO	5 88,22		101	8
Huelva	ANDEVALO OCCIDENTAL	Granado, El	CABALLAR	1 3,58		2	1
Huelva	ANDEVALO OCCIDENTAL	Granado, El	CERDOS DE CEBO	2 10,52		4	2
Huelva	ANDEVALO OCCIDENTAL	Granado, El	OVEJAS REPRODUCTORAS	6 69,39		582	6
Huelva	ANDEVALO OCCIDENTAL	Paymogo	BOVINO DE CARNE DE 2 AÑOS O MÁS PARA EL SACRIFICIO	6 607,72		472	17
Huelva	ANDEVALO OCCIDENTAL	Paymogo	BOVINOSDE CARNE ENTRE 1 Y 2 AÑOS	2	0	164	3
Huelva	ANDEVALO OCCIDENTAL	Paymogo	CABALLAR	1 163,08		23	1
Huelva	ANDEVALO OCCIDENTAL	Paymogo	CABRAS REPRODUCTORAS	1	0	3	1
Huelva	ANDEVALO OCCIDENTAL	Paymogo	CERDOS DE CEBO	1 147,43		40	1
Huelva	ANDEVALO OCCIDENTAL	Paymogo	OTRA CABAÑA OVINA	1	0	223	2
Huelva	ANDEVALO OCCIDENTAL	Paymogo	OVEJAS REPRODUCTORAS	20 2577,03		5 318	32
Huelva	ANDEVALO OCCIDENTAL	Paymogo	VACAS NODRIZAS	1	0	96	1
Huelva	ANDEVALO OCCIDENTAL	Puebla de Guzmán	APICULTURA	3	0	252	3
Huelva	ANDEVALO OCCIDENTAL	Puebla de Guzmán	BOVINO DE CARNE DE 2 AÑOS O MÁS PARA EL SACRIFICIO	9 475,9		357	10
Huelva	ANDEVALO OCCIDENTAL	Puebla de Guzmán	CABRAS REPRODUCTORAS	1	0	1	1
Huelva	ANDEVALO OCCIDENTAL	Puebla de Guzmán	OTRA CABAÑA OVINA	1	0	325	2
Huelva	ANDEVALO OCCIDENTAL	Puebla de Guzmán	OTROS BOVINOS DE 2 AÑOS O MÁS	1 121,73		9	2
Huelva	ANDEVALO OCCIDENTAL	Puebla de Guzmán	OVEJAS REPRODUCTORAS	32 2922,46		7 579	36
Huelva	ANDEVALO OCCIDENTAL	Puebla de Guzmán	VACAS NODRIZAS	2	0	738	2
Huelva	ANDEVALO OCCIDENTAL	San Silvestre de Guzmán	BOVINO DE CARNE DE 2 AÑOS O MÁS PARA EL SACRIFICIO	1	0	0	1
Huelva	ANDEVALO OCCIDENTAL	San Silvestre de Guzmán	OVEJAS REPRODUCTORAS	1	0	110	1
Huelva	ANDEVALO OCCIDENTAL	Sanlúcar de Guadiana	BOVINO DE CARNE DE 2 AÑOS O MÁS PARA EL SACRIFICIO	6 423,67		50	10
Huelva	ANDEVALO OCCIDENTAL	Sanlúcar de Guadiana	CABALLAR	1 2,77		3	1
Huelva	ANDEVALO OCCIDENTAL	Sanlúcar de Guadiana	CABRAS REPRODUCTORAS	1 372,97		0	1
Huelva	ANDEVALO OCCIDENTAL	Sanlúcar de Guadiana	CERDOS DE CEBO	2 11,71		841	2
Huelva	ANDEVALO OCCIDENTAL	Sanlúcar de Guadiana	OVEJAS REPRODUCTORAS	5 376,16		931	5
Huelva	ANDEVALO OCCIDENTAL	Santa Bárbara de Casa	BOVINO DE CARNE DE 2 AÑOS O MÁS PARA EL SACRIFICIO	8 200,06		364	11
Huelva	ANDEVALO OCCIDENTAL	Santa Bárbara de Casa	BOVINOSDE CARNE ENTRE 1 Y 2 AÑOS	2	0	139	3
Huelva	ANDEVALO OCCIDENTAL	Santa Bárbara de Casa	CABRAS REPRODUCTORAS	2	0	6	2
Huelva	ANDEVALO OCCIDENTAL	Santa Bárbara de Casa	CERDOS DE CEBO	1 14,21		0	1
Huelva	ANDEVALO OCCIDENTAL	Santa Bárbara de Casa	OTRA CABAÑA OVINA	1	0	20	2
Huelva	ANDEVALO OCCIDENTAL	Santa Bárbara de Casa	OVEJAS REPRODUCTORAS	15 1355,79		3 333	22
Huelva	ANDEVALO OCCIDENTAL	Villanueva de los Castillejos	APICULTURA	2	0	296	2
Huelva	ANDEVALO OCCIDENTAL	Villanueva de los Castillejos	BOVINO DE CARNE DE 2 AÑOS O MÁS PARA EL SACRIFICIO	11 534,36		301	18

Animales y productos animales no transformados

Huelva	ANDEVALO OCCIDENTAL	Villanueva de los Castillejos	CABALLAR	4 19,64	14	4
Huelva	ANDEVALO OCCIDENTAL	Villanueva de los Castillejos	CERDOS DE CEBO	4 26,39	83	4
Huelva	ANDEVALO OCCIDENTAL	Villanueva de los Castillejos	OTROS BOVINOS DE 2 AÑOS O MÁS	2 99,12	115	3
Huelva	ANDEVALO OCCIDENTAL	Villanueva de los Castillejos	OVEJAS REPRODUCTORAS	9 137,8	2242	10
Huelva	ANDEVALO ORIENTAL	Beas	APICULTURA	2	0	101
Huelva	ANDEVALO ORIENTAL	Beas	BOVINO DE CARNE DE 2 AÑOS O MÁS PARA EL SACRIFICIO	5 0,17	128	10
Huelva	ANDEVALO ORIENTAL	Beas	OTROS BOVINOS DE 2 AÑOS O MÁS	1 0,17	31	1
Huelva	ANDEVALO ORIENTAL	Beas	OVEJAS REPRODUCTORAS	2 122,4	120	2
Huelva	ANDEVALO ORIENTAL	Berrocal	APICULTURA	3	0	450
Huelva	ANDEVALO ORIENTAL	Calañas	APICULTURA	2	0	101
Huelva	ANDEVALO ORIENTAL	Calañas	BOVINO DE CARNE DE 2 AÑOS O MÁS PARA EL SACRIFICIO	4 693,73	100	4
Huelva	ANDEVALO ORIENTAL	Calañas	CABRAS REPRODUCTORAS	1	0	5
Huelva	ANDEVALO ORIENTAL	Calañas	OVEJAS REPRODUCTORAS	10 738,79	2104	12
Huelva	ANDEVALO ORIENTAL	Campillo, El	APICULTURA	4	0	401
Huelva	ANDEVALO ORIENTAL	Campillo, El	BOVINO DE CARNE DE 2 AÑOS O MÁS PARA EL SACRIFICIO	5 82,18	59	8
Huelva	ANDEVALO ORIENTAL	Campillo, El	BOVINOSDE CARNE ENTRE 1 Y 2 AÑOS	1	0	6
Huelva	ANDEVALO ORIENTAL	Campillo, El	CABRAS REPRODUCTORAS	1 43,99	102	1
Huelva	ANDEVALO ORIENTAL	Campillo, El	OVEJAS REPRODUCTORAS	1 268,09	393	1
Huelva	ANDEVALO ORIENTAL	Cerro de Andévalo, El	BOVINO DE CARNE DE 2 AÑOS O MÁS PARA EL SACRIFICIO	13 425,7	494	17
Huelva	ANDEVALO ORIENTAL	Cerro de Andévalo, El	BOVINOSDE CARNE ENTRE 1 Y 2 AÑOS	2	0	301
Huelva	ANDEVALO ORIENTAL	Cerro de Andévalo, El	CABALLAR	2 92,56	9	2
Huelva	ANDEVALO ORIENTAL	Cerro de Andévalo, El	CABRAS REPRODUCTORAS	1 37,21	0	1
Huelva	ANDEVALO ORIENTAL	Cerro de Andévalo, El	CERDOS DE CEBO	1 13,88	17	1
Huelva	ANDEVALO ORIENTAL	Cerro de Andévalo, El	OTRA CABAÑA CAPRINA	2 37,45	122	3
Huelva	ANDEVALO ORIENTAL	Cerro de Andévalo, El	OTROS BOVINOS DE 2 AÑOS O MÁS	2	0	96
Huelva	ANDEVALO ORIENTAL	Cerro de Andévalo, El	OVEJAS REPRODUCTORAS	36 2363,09	8213	52
Huelva	ANDEVALO ORIENTAL	Nerva	APICULTURA	4	0	583
Huelva	ANDEVALO ORIENTAL	Nerva	BOVINO DE CARNE DE 2 AÑOS O MÁS PARA EL SACRIFICIO	1	0	1
Huelva	ANDEVALO ORIENTAL	Nerva	OTRA CABAÑA CAPRINA	1 105,56	95	1
Huelva	ANDEVALO ORIENTAL	Valverde del Camino	APICULTURA	3	0	1096
Huelva	ANDEVALO ORIENTAL	Valverde del Camino	BOVINO DE CARNE DE 2 AÑOS O MÁS PARA EL SACRIFICIO	7 692,5	142	7
Huelva	ANDEVALO ORIENTAL	Valverde del Camino	OTRA CABAÑA CAPRINA	1 52,61	7	1
Huelva	ANDEVALO ORIENTAL	Valverde del Camino	OVEJAS REPRODUCTORAS	5 282,83	976	6
Huelva	ANDEVALO ORIENTAL	Villanueva de las Cruces	BOVINO DE CARNE DE 2 AÑOS O MÁS PARA EL SACRIFICIO	2 251,33	18	3
Huelva	ANDEVALO ORIENTAL	Villanueva de las Cruces	CABRAS REPRODUCTORAS	1 87,06	0	1
Huelva	ANDEVALO ORIENTAL	Villanueva de las Cruces	OTRA CABAÑA CAPRINA	2 178,34	236	2
Huelva	ANDEVALO ORIENTAL	Villanueva de las Cruces	OVEJAS REPRODUCTORAS	10 1035,51	1974	14
Huelva	ANDEVALO ORIENTAL	Zalamea la Real	APICULTURA	4	0	1504
Huelva	ANDEVALO ORIENTAL	Zalamea la Real	BOVINO DE CARNE DE 2 AÑOS O MÁS PARA EL SACRIFICIO	25 3096,49	1492	43
Huelva	ANDEVALO ORIENTAL	Zalamea la Real	BOVINOSDE CARNE ENTRE 1 Y 2 AÑOS	4	0	197
Huelva	ANDEVALO ORIENTAL	Zalamea la Real	CABRAS REPRODUCTORAS	1 61,83	1	5
Huelva	ANDEVALO ORIENTAL	Zalamea la Real	CERDOS DE CEBO	1	0	1
Huelva	ANDEVALO ORIENTAL	Zalamea la Real	OVEJAS REPRODUCTORAS	4 200,11	592	4
Huelva	CONDADO DE HUELVA	Chucena	BOVINO DE CARNE DE 2 AÑOS O MÁS PARA EL SACRIFICIO	1	0	10
Huelva	CONDADO DE HUELVA	Chucena	BOVINOSDE CARNE ENTRE 1 Y 2 AÑOS	1	0	20
Huelva	CONDADO DE HUELVA	Escacena del Campo	APICULTURA	1	0	86
Huelva	CONDADO DE HUELVA	Escacena del Campo	BOVINO DE CARNE DE 2 AÑOS O MÁS PARA EL SACRIFICIO	3 314,92	139	3
Huelva	CONDADO DE HUELVA	Escacena del Campo	OVEJAS REPRODUCTORAS	1 1,86	0	1
Huelva	CONDADO DE HUELVA	Manzanilla	BOVINO DE CARNE DE 2 AÑOS O MÁS PARA EL SACRIFICIO	1 259,54	42	1
Huelva	CONDADO DE HUELVA	Niebla	BOVINO DE CARNE DE 2 AÑOS O MÁS PARA EL SACRIFICIO	1 145,94	79	1
Huelva	CONDADO DE HUELVA	Niebla	CABALLAR	1 73,91	14	1
Huelva	CONDADO DE HUELVA	Niebla	OVEJAS REPRODUCTORAS	1 73,91	72	1
Huelva	CONDADO DE HUELVA	Palma del Condado, La	BOVINO DE CARNE DE 2 AÑOS O MÁS PARA EL SACRIFICIO	1 171,13	117	1
Huelva	CONDADO DE HUELVA	Paterna del Campo	BOVINO DE CARNE DE 2 AÑOS O MÁS PARA EL SACRIFICIO	1 98,86	52	1
Huelva	CONDADO DE HUELVA	Paterna del Campo	BOVINOSDE CARNE ENTRE 1 Y 2 AÑOS	1	0	24
Huelva	CONDADO DE HUELVA	Paterna del Campo	CABRAS REPRODUCTORAS	1	0	0
Huelva	CONDADO DE HUELVA	Paterna del Campo	OVEJAS REPRODUCTORAS	2 39,36	9	2
Huelva	CONDADO DE HUELVA	Villalba del Alcor	BOVINO DE CARNE DE 2 AÑOS O MÁS PARA EL SACRIFICIO	2 33,23	141	2
Huelva	CONDADO DE HUELVA	Villarrasa	BOVINO DE CARNE DE 2 AÑOS O MÁS PARA EL SACRIFICIO	3 547,59	236	3
Huelva	COSTA OCCIDENTAL	Aljaraque	CABALLAR	1 13,56	16	1
Huelva	COSTA OCCIDENTAL	Aljaraque	OVEJAS REPRODUCTORAS	1 13,56	78	1
Huelva	COSTA OCCIDENTAL	Ayamonte	BOVINO DE CARNE DE 2 AÑOS O MÁS PARA EL SACRIFICIO	1	0	0
Huelva	COSTA OCCIDENTAL	Ayamonte	OVEJAS REPRODUCTORAS	1	0	128
Huelva	COSTA OCCIDENTAL	Cartaya	BOVINO DE CARNE DE 2 AÑOS O MÁS PARA EL SACRIFICIO	2 43,05	1	5
Huelva	COSTA OCCIDENTAL	Cartaya	CABALLAR	1 0,55	0	1
Huelva	COSTA OCCIDENTAL	Cartaya	CERDOS DE CEBO	2 41,39	9	2
Huelva	COSTA OCCIDENTAL	Cartaya	OVEJAS REPRODUCTORAS	2 41,39	0	2
Huelva	COSTA OCCIDENTAL	Gibraleón	APICULTURA	1	0	6
Huelva	COSTA OCCIDENTAL	Gibraleón	BOVINO DE CARNE DE 2 AÑOS O MÁS PARA EL SACRIFICIO	8 723,28	389	9
Huelva	COSTA OCCIDENTAL	Gibraleón	BOVINOSDE CARNE ENTRE 1 Y 2 AÑOS	1	0	69
Huelva	COSTA OCCIDENTAL	Gibraleón	CABALLAR	1 25,95	3	1
Huelva	COSTA OCCIDENTAL	Gibraleón	OTROS BOVINOS DE 2 AÑOS O MÁS	1 200,27	79	1
Huelva	COSTA OCCIDENTAL	Gibraleón	OVEJAS REPRODUCTORAS	3 202,58	45	3
Huelva	COSTA OCCIDENTAL	Lepe	BOVINO DE CARNE DE 2 AÑOS O MÁS PARA EL SACRIFICIO	1	0	1
Huelva	COSTA OCCIDENTAL	Lepe	CERDOS DE CEBO	1 122,51	100	1
Huelva	COSTA OCCIDENTAL	Lepe	OVEJAS REPRODUCTORAS	2 122,51	526	2
Huelva	COSTA OCCIDENTAL	Punta Umbria	OTROS BOVINOS DE 2 AÑOS O MÁS	1	0	11
Huelva	COSTA OCCIDENTAL	San Bartolomé de la Torre	BOVINO DE CARNE DE 2 AÑOS O MÁS PARA EL SACRIFICIO	2 364,45	96	2
Huelva	COSTA OCCIDENTAL	San Bartolomé de la Torre	OVEJAS REPRODUCTORAS	2 284,22	186	2
Huelva	COSTA OCCIDENTAL	San Juan del Puerto	APICULTURA	1	0	12
Huelva	COSTA OCCIDENTAL	San Juan del Puerto	OVEJAS REPRODUCTORAS	1	0	2
Huelva	COSTA OCCIDENTAL	Trigueros	APICULTURA	1	0	133
Huelva	COSTA OCCIDENTAL	Trigueros	BOVINO DE CARNE DE 2 AÑOS O MÁS PARA EL SACRIFICIO	4 419,2	272	5
Huelva	COSTA OCCIDENTAL	Trigueros	OVEJAS REPRODUCTORAS	1	0	18
Huelva	COSTA OCCIDENTAL	Villablanca	BOVINO DE CARNE DE 2 AÑOS O MÁS PARA EL SACRIFICIO	1	0	2
Huelva	COSTA OCCIDENTAL	Villablanca	OVEJAS REPRODUCTORAS	1 100,69	123	1
Huelva	ENTORNO DE DOÑANA	Almonte	BOVINO DE CARNE DE 2 AÑOS O MÁS PARA EL SACRIFICIO	53 12806,51	1828	136
Huelva	ENTORNO DE DOÑANA	Almonte	CABALLAR	29 2743,79	305	102
Huelva	ENTORNO DE DOÑANA	Almonte	OTROS BOVINOS DE 2 AÑOS O MÁS	8 918,74	151	18
Huelva	ENTORNO DE DOÑANA	Bollullos Par del Condado	BOVINO DE CARNE DE 2 AÑOS O MÁS PARA EL SACRIFICIO	1	0	34
Huelva	ENTORNO DE DOÑANA	Hinojos	APICULTURA	1	0	18
Huelva	ENTORNO DE DOÑANA	Hinojos	BOVINO DE CARNE DE 2 AÑOS O MÁS PARA EL SACRIFICIO	45 3809,21	896	100
Huelva	ENTORNO DE DOÑANA	Hinojos	BOVINOSDE CARNE ENTRE 1 Y 2 AÑOS	1	0	101
Huelva	ENTORNO DE DOÑANA	Hinojos	CABALLAR	27 2592,56	48	100
Huelva	ENTORNO DE DOÑANA	Hinojos	OTROS BOVINOS DE 2 AÑOS O MÁS	4 130,91	54	8
Huelva	ENTORNO DE DOÑANA	Hinojos	OVEJAS REPRODUCTORAS	4 304,7	1728	8
Huelva	ENTORNO DE DOÑANA	Lucena del Puerto	BOVINOSDE CARNE ENTRE 1 Y 2 AÑOS	1	0	12
Huelva	ENTORNO DE DOÑANA	Lucena del Puerto	CABRAS REPRODUCTORAS	1	0	0
Huelva	ENTORNO DE DOÑANA	Lucena del Puerto	OVEJAS REPRODUCTORAS	1	0	5
Huelva	ENTORNO DE DOÑANA	Rociana del Condado	BOVINO DE CARNE DE 2 AÑOS O MÁS PARA EL SACRIFICIO	4 1060,26	125	17
Huelva	ENTORNO DE DOÑANA	Rociana del Condado	BOVINOSDE CARNE ENTRE 1 Y 2 AÑOS	1	0	106
Huelva	ENTORNO DE DOÑANA	Rociana del Condado	CABRAS REPRODUCTORAS	1	0	1
Huelva	ENTORNO DE DOÑANA	Rociana del Condado	OTROS BOVINOS DE 2 AÑOS O MÁS	1 260,97	1	4
Huelva	ENTORNO DE DOÑANA	Rociana del Condado	OVEJAS REPRODUCTORAS	1	0	41
Huelva	SIERRA OCCIDENTAL	Almonaster la Real	APICULTURA	3	0	1060
Huelva	SIERRA OCCIDENTAL	Almonaster la Real	BOVINO DE CARNE DE 2 AÑOS O MÁS PARA EL SACRIFICIO	27 901,54	637	47
Huelva	SIERRA OCCIDENTAL	Almonaster la Real	CABALLAR	1 5,24	0	1
Huelva	SIERRA OCCIDENTAL	Almonaster la Real	CABRAS REPRODUCTORAS	7 37,69	51	7
Huelva	SIERRA OCCIDENTAL	Almonaster la Real	OTRA CABAÑA CAPRINA	1 12,2	5	2
Huelva	SIERRA OCCIDENTAL	Almonaster la Real	OTROS BOVINOS DE 2 AÑOS O MÁS	1 6,79	3	1
Huelva	SIERRA OCCIDENTAL	Almonaster la Real	OVEJAS REPRODUCTORAS	11 77,18	562	14
Huelva	SIERRA OCCIDENTAL	Aroche	APICULTURA	4	0	927
Huelva	SIERRA OCCIDENTAL	Aroche	BOVINO DE CARNE DE 2 AÑOS O MÁS PARA EL SACRIFICIO	58 4184,7	2941	91
Huelva	SIERRA OCCIDENTAL	Aroche	CABALLAR	4 121,9	6	4
Huelva	SIERRA OCCIDENTAL	Aroche	CABRAS REPRODUCTORAS	4 103,22	70	4
Huelva	SIERRA OCCIDENTAL	Aroche	CERDOS DE CEBO	4 71,74	125	10
Huelva	SIERRA OCCIDENTAL	Aroche	OTRA CABAÑA CAPRINA	2 33,75	26	3
Huelva	SIERRA OCCIDENTAL	Aroche	OTRA CABAÑA OVINA	2 397,27	444	3
Huelva	SIERRA OCCIDENTAL	Aroche	OTROS BOVINOS DE 2 AÑOS O MÁS	5 1240,42	748	11
Huelva	SIERRA OCCIDENTAL	Aroche	OVEJAS REPRODUCTORAS	34 3939,68	6066	50
Huelva	SIERRA OCCIDENTAL	Cortegana	APICULTURA	2	0	65
Huelva	SIERRA OCCIDENTAL	Cortegana	BOVINO DE CARNE DE 2 AÑOS O MÁS PARA EL SACRIFICIO	24 643,76	602	43
Huelva	SIERRA OCCIDENTAL	Cortegana	CABALLAR	2 63,18	8	4

Animales y productos animales no transformados

Huelva	SIERRA OCCIDENTAL	Cortegana	CABRAS REPRODUCTORAS	7 126,21	211	9
Huelva	SIERRA OCCIDENTAL	Cortegana	CERDOS DE CEBO	6 134,51	135	12
Huelva	SIERRA OCCIDENTAL	Cortegana	OTRA CABAÑA CAPRINA	480,11	50	5
Huelva	SIERRA OCCIDENTAL	Cortegana	OTRA CABAÑA OVINA	1	0	199
Huelva	SIERRA OCCIDENTAL	Cortegana	OTROS BOVINOS DE 2 AÑOS O MÁS	2 29,9		33
Huelva	SIERRA OCCIDENTAL	Cortegana	OVEJAS REPRODUCTORAS	15 155,55		693
Huelva	SIERRA OCCIDENTAL	Cumbres de Enmedio	BOVINO DE CARNE DE 2 AÑOS O MÁS PARA EL SACRIFICIO	11 370,94		241
Huelva	SIERRA OCCIDENTAL	Cumbres de Enmedio	OTRA CABAÑA OVINA	1	0	5
Huelva	SIERRA OCCIDENTAL	Cumbres de Enmedio	OTROS BOVINOS DE 2 AÑOS O MÁS	1 51,76		27
Huelva	SIERRA OCCIDENTAL	Cumbres de Enmedio	OVEJAS REPRODUCTORAS	2	0	58
Huelva	SIERRA OCCIDENTAL	Cumbres de San Bartolomé	APICULTURA	3	0	270
Huelva	SIERRA OCCIDENTAL	Cumbres de San Bartolomé	BOVINO DE CARNE DE 2 AÑOS O MÁS PARA EL SACRIFICIO	34 3645,81		1754
Huelva	SIERRA OCCIDENTAL	Cumbres de San Bartolomé	CABALLAR	3 283,28		9
Huelva	SIERRA OCCIDENTAL	Cumbres de San Bartolomé	CABRAS REPRODUCTORAS	2 295,17		2
Huelva	SIERRA OCCIDENTAL	Cumbres de San Bartolomé	OTRA CABAÑA OVINA	1	0	1
Huelva	SIERRA OCCIDENTAL	Cumbres de San Bartolomé	OTROS BOVINOS DE 2 AÑOS O MÁS	1 21,98		25
Huelva	SIERRA OCCIDENTAL	Cumbres de San Bartolomé	OVEJAS REPRODUCTORAS	13 690,42		1852
Huelva	SIERRA OCCIDENTAL	Cumbres de San Bartolomé	VACAS NODRIZAS	1	0	234
Huelva	SIERRA OCCIDENTAL	Cumbres Mayores	APICULTURA	2	0	152
Huelva	SIERRA OCCIDENTAL	Cumbres Mayores	BOVINO DE CARNE DE 2 AÑOS O MÁS PARA EL SACRIFICIO	48 2999,81		2405
Huelva	SIERRA OCCIDENTAL	Cumbres Mayores	CABRAS REPRODUCTORAS	3 204,45		137
Huelva	SIERRA OCCIDENTAL	Cumbres Mayores	OTRA CABAÑA CAPRINA	1	25	7
Huelva	SIERRA OCCIDENTAL	Cumbres Mayores	OTRA CABAÑA OVINA	1	0	1
Huelva	SIERRA OCCIDENTAL	Cumbres Mayores	OTROS BOVINOS DE 2 AÑOS O MÁS	2 133,26		51
Huelva	SIERRA OCCIDENTAL	Cumbres Mayores	OVEJAS REPRODUCTORAS	14 512,9		477
Huelva	SIERRA OCCIDENTAL	Encinasola	APICULTURA	3	0	905
Huelva	SIERRA OCCIDENTAL	Encinasola	BOVINO DE CARNE DE 2 AÑOS O MÁS PARA EL SACRIFICIO	32 3104,16		1666
Huelva	SIERRA OCCIDENTAL	Encinasola	CABALLAR	1	0	2
Huelva	SIERRA OCCIDENTAL	Encinasola	CABRAS REPRODUCTORAS	1 149,14		232
Huelva	SIERRA OCCIDENTAL	Encinasola	OTRA CABAÑA OVINA	1	0	245
Huelva	SIERRA OCCIDENTAL	Encinasola	OTROS BOVINOS DE 2 AÑOS O MÁS	3 318,29		200
Huelva	SIERRA OCCIDENTAL	Encinasola	OVEJAS REPRODUCTORAS	22 852,12		4081
Huelva	SIERRA OCCIDENTAL	Jabugo	BOVINO DE CARNE DE 2 AÑOS O MÁS PARA EL SACRIFICIO	8 155,89		120
Huelva	SIERRA OCCIDENTAL	Jabugo	CABALLAR	1 20,56		1
Huelva	SIERRA OCCIDENTAL	Jabugo	CABRAS REPRODUCTORAS	1	0	5
Huelva	SIERRA OCCIDENTAL	Jabugo	OTRA CABAÑA OVINA	1	0	143
Huelva	SIERRA OCCIDENTAL	Jabugo	OVEJAS REPRODUCTORAS	3 39,18		54
Huelva	SIERRA OCCIDENTAL	Nava, La	APICULTURA	2	0	85
Huelva	SIERRA OCCIDENTAL	Nava, La	BOVINO DE CARNE DE 2 AÑOS O MÁS PARA EL SACRIFICIO	15 402,2		463
Huelva	SIERRA OCCIDENTAL	Nava, La	CABALLAR	1 19,85		3
Huelva	SIERRA OCCIDENTAL	Nava, La	CABRAS REPRODUCTORAS	2 58,5		40
Huelva	SIERRA OCCIDENTAL	Nava, La	CERDOS DE CEBO	1 8,64		3
Huelva	SIERRA OCCIDENTAL	Nava, La	OTRA CABAÑA CAPRINA	2 108,49		2
Huelva	SIERRA OCCIDENTAL	Nava, La	OVEJAS REPRODUCTORAS	4 67,33		338
Huelva	SIERRA OCCIDENTAL	Rosal de la Frontera	BOVINO DE CARNE DE 2 AÑOS O MÁS PARA EL SACRIFICIO	28 953,65		1173
Huelva	SIERRA OCCIDENTAL	Rosal de la Frontera	CABALLAR	1 23,93		0
Huelva	SIERRA OCCIDENTAL	Rosal de la Frontera	CABRAS REPRODUCTORAS	3 100,71		20
Huelva	SIERRA OCCIDENTAL	Rosal de la Frontera	CERDOS DE CEBO	2 28,74		4
Huelva	SIERRA OCCIDENTAL	Rosal de la Frontera	OTROS BOVINOS DE 2 AÑOS O MÁS	1 42,15		43
Huelva	SIERRA OCCIDENTAL	Rosal de la Frontera	OVEJAS REPRODUCTORAS	19 783,56		3146
Huelva	SIERRA ORIENTAL	Alájar	APICULTURA	2	0	135
Huelva	SIERRA ORIENTAL	Alájar	BOVINO DE CARNE DE 2 AÑOS O MÁS PARA EL SACRIFICIO	17 759,81		707
Huelva	SIERRA ORIENTAL	Alájar	CABRAS REPRODUCTORAS	1	0	0
Huelva	SIERRA ORIENTAL	Alájar	CERDOS DE CEBO	3 122,9		102
Huelva	SIERRA ORIENTAL	Alájar	OTRA CABAÑA CAPRINA	1 170,59		60
Huelva	SIERRA ORIENTAL	Alájar	OTROS BOVINOS DE 2 AÑOS O MÁS	1 26,12		16
Huelva	SIERRA ORIENTAL	Alájar	OVEJAS REPRODUCTORAS	1	0	40
Huelva	SIERRA ORIENTAL	Aracena	APICULTURA	6	0	758
Huelva	SIERRA ORIENTAL	Aracena	BOVINO DE CARNE DE 2 AÑOS O MÁS PARA EL SACRIFICIO	47 4189,63		1848
Huelva	SIERRA ORIENTAL	Aracena	CABRAS REPRODUCTORAS	1	0	2
Huelva	SIERRA ORIENTAL	Aracena	OTRA CABAÑA CAPRINA	3 573,22		467
Huelva	SIERRA ORIENTAL	Aracena	OTROS BOVINOS DE 2 AÑOS O MÁS	1	0	115
Huelva	SIERRA ORIENTAL	Aracena	OVEJAS REPRODUCTORAS	6 394,58		525
Huelva	SIERRA ORIENTAL	Arroyomolinos de León	APICULTURA	1	0	90
Huelva	SIERRA ORIENTAL	Arroyomolinos de León	BOVINO DE CARNE DE 2 AÑOS O MÁS PARA EL SACRIFICIO	24 2445,07		972
Huelva	SIERRA ORIENTAL	Arroyomolinos de León	CABRAS REPRODUCTORAS	1 6,29		0
Huelva	SIERRA ORIENTAL	Arroyomolinos de León	OTRA CABAÑA CAPRINA	2 30,93		253
Huelva	SIERRA ORIENTAL	Arroyomolinos de León	OVEJAS REPRODUCTORAS	7 387,12		348
Huelva	SIERRA ORIENTAL	Caia	BOVINO DE CARNE DE 2 AÑOS O MÁS PARA EL SACRIFICIO	25 1748,98		948
Huelva	SIERRA ORIENTAL	Caia	CERDOS DE CEBO	2	0	165
Huelva	SIERRA ORIENTAL	Caia	OTRA CABAÑA CAPRINA	1	13	13
Huelva	SIERRA ORIENTAL	Caia	OTRA CABAÑA OVINA	1	0	23
Huelva	SIERRA ORIENTAL	Caia	OVEJAS REPRODUCTORAS	7 342,84		425
Huelva	SIERRA ORIENTAL	Campofrío	APICULTURA	1	0	10
Huelva	SIERRA ORIENTAL	Campofrío	BOVINO DE CARNE DE 2 AÑOS O MÁS PARA EL SACRIFICIO	10 1288,22		282
Huelva	SIERRA ORIENTAL	Campofrío	CABRAS REPRODUCTORAS	1 108,68		0
Huelva	SIERRA ORIENTAL	Campofrío	CERDOS DE CEBO	2 406,04		302
Huelva	SIERRA ORIENTAL	Campofrío	OTRA CABAÑA OVINA	1 108,68		0
Huelva	SIERRA ORIENTAL	Cañaveral de León	APICULTURA	1	0	30
Huelva	SIERRA ORIENTAL	Cañaveral de León	BOVINO DE CARNE DE 2 AÑOS O MÁS PARA EL SACRIFICIO	14 1602,51		649
Huelva	SIERRA ORIENTAL	Cañaveral de León	CABRAS REPRODUCTORAS	1 3,56		1
Huelva	SIERRA ORIENTAL	Cañaveral de León	OVEJAS REPRODUCTORAS	3 92,3		121
Huelva	SIERRA ORIENTAL	Castaño del Robledo	BOVINO DE CARNE DE 2 AÑOS O MÁS PARA EL SACRIFICIO	6 70,96		55
Huelva	SIERRA ORIENTAL	Castaño del Robledo	CERDOS DE CEBO	1 0,23		7
Huelva	SIERRA ORIENTAL	Castaño del Robledo	OTRA CABAÑA CAPRINA	1 0,85		5
Huelva	SIERRA ORIENTAL	Castaño del Robledo	OTROS BOVINOS DE 2 AÑOS O MÁS	2 13,21		8
Huelva	SIERRA ORIENTAL	Corteconcepción	APICULTURA	2	0	64
Huelva	SIERRA ORIENTAL	Corteconcepción	BOVINO DE CARNE DE 2 AÑOS O MÁS PARA EL SACRIFICIO	11 1317,37		326
Huelva	SIERRA ORIENTAL	Corteconcepción	CABRAS REPRODUCTORAS	1	0	33
Huelva	SIERRA ORIENTAL	Corteconcepción	CERDOS DE CEBO	1	0	121
Huelva	SIERRA ORIENTAL	Corteconcepción	OTROS BOVINOS DE 2 AÑOS O MÁS	2 14,29		77
Huelva	SIERRA ORIENTAL	Corteconcepción	OVEJAS REPRODUCTORAS	3 18,53		162
Huelva	SIERRA ORIENTAL	Cortelazor	APICULTURA	2	0	284
Huelva	SIERRA ORIENTAL	Cortelazor	BOVINO DE CARNE DE 2 AÑOS O MÁS PARA EL SACRIFICIO	16 896,54		296
Huelva	SIERRA ORIENTAL	Cortelazor	CABRAS REPRODUCTORAS	1	0	36
Huelva	SIERRA ORIENTAL	Cortelazor	OTRA CABAÑA OVINA	1	0	7
Huelva	SIERRA ORIENTAL	Cortelazor	OTROS BOVINOS DE 2 AÑOS O MÁS	1 0,4		5
Huelva	SIERRA ORIENTAL	Cortelazor	OVEJAS REPRODUCTORAS	2 16,75		31
Huelva	SIERRA ORIENTAL	Fuenteheridos	BOVINO DE CARNE DE 2 AÑOS O MÁS PARA EL SACRIFICIO	1 3,49		13
Huelva	SIERRA ORIENTAL	Fuenteheridos	CABALLAR	1 12,21		4
Huelva	SIERRA ORIENTAL	Galaroza	BOVINO DE CARNE DE 2 AÑOS O MÁS PARA EL SACRIFICIO	3 4,55		61
Huelva	SIERRA ORIENTAL	Granada de Río-Tinto, La	APICULTURA	4	0	460
Huelva	SIERRA ORIENTAL	Granada de Río-Tinto, La	BOVINO DE CARNE DE 2 AÑOS O MÁS PARA EL SACRIFICIO	8 650,09		460
Huelva	SIERRA ORIENTAL	Granada de Río-Tinto, La	OTRA CABAÑA CAPRINA	2 195,28		284
Huelva	SIERRA ORIENTAL	Granada de Río-Tinto, La	OVEJAS REPRODUCTORAS	2 287,7		359
Huelva	SIERRA ORIENTAL	Higuera de la Sierra	APICULTURA	1	0	4
Huelva	SIERRA ORIENTAL	Higuera de la Sierra	BOVINO DE CARNE DE 2 AÑOS O MÁS PARA EL SACRIFICIO	8 261,93		130
Huelva	SIERRA ORIENTAL	Higuera de la Sierra	CABALLAR	1 11,63		1
Huelva	SIERRA ORIENTAL	Higuera de la Sierra	CABRAS REPRODUCTORAS	1 8,59		14
Huelva	SIERRA ORIENTAL	Higuera de la Sierra	CERDOS DE CEBO	1 11,63		0
Huelva	SIERRA ORIENTAL	Higuera de la Sierra	OVEJAS REPRODUCTORAS	4 35,1		136
Huelva	SIERRA ORIENTAL	Hinojales	APICULTURA	1	0	102
Huelva	SIERRA ORIENTAL	Hinojales	BOVINO DE CARNE DE 2 AÑOS O MÁS PARA EL SACRIFICIO	12 734,28		336
Huelva	SIERRA ORIENTAL	Hinojales	CABALLAR	1 2,66		1
Huelva	SIERRA ORIENTAL	Hinojales	CABRAS REPRODUCTORAS	1 12,22		13
Huelva	SIERRA ORIENTAL	Hinojales	OTRA CABAÑA CAPRINA	1 5,46		16
Huelva	SIERRA ORIENTAL	Hinojales	OTROS BOVINOS DE 2 AÑOS O MÁS	1 2,66		21
Huelva	SIERRA ORIENTAL	Hinojales	OVEJAS REPRODUCTORAS	5 42,28		207
Huelva	SIERRA ORIENTAL	Linares de la Sierra	APICULTURA	2	0	162
Huelva	SIERRA ORIENTAL	Linares de la Sierra	BOVINO DE CARNE DE 2 AÑOS O MÁS PARA EL SACRIFICIO	7 516,4		203
Huelva	SIERRA ORIENTAL	Linares de la Sierra	CABRAS REPRODUCTORAS	1	0	22
Huelva	SIERRA ORIENTAL	Linares de la Sierra	OTRA CABAÑA CAPRINA	2 396,48		235
Huelva	SIERRA ORIENTAL	Linares de la Sierra	OVEJAS REPRODUCTORAS	2	0	75

Animales y productos animales no transformados

Huelva	SIERRA ORIENTAL	Marines, Los	BOVINO DE CARNE DE 2 AÑOS O MÁS PARA EL SACRIFICIO	4 48,18	28	6
Huelva	SIERRA ORIENTAL	Puerto Moral	APICULTURA	1	0	250
Huelva	SIERRA ORIENTAL	Puerto Moral	BOVINO DE CARNE DE 2 AÑOS O MÁS PARA EL SACRIFICIO	6 306,94		161
Huelva	SIERRA ORIENTAL	Santa Ana la Real	APICULTURA	1	0	204
Huelva	SIERRA ORIENTAL	Santa Ana la Real	BOVINO DE CARNE DE 2 AÑOS O MÁS PARA EL SACRIFICIO	9 190,45		221
Huelva	SIERRA ORIENTAL	Santa Ana la Real	CABRAS REPRODUCTORAS	1	0	5
Huelva	SIERRA ORIENTAL	Santa Olalla del Cala	APICULTURA	1	0	30
Huelva	SIERRA ORIENTAL	Santa Olalla del Cala	BOVINO DE CARNE DE 2 AÑOS O MÁS PARA EL SACRIFICIO	37 2770,2		1742
Huelva	SIERRA ORIENTAL	Santa Olalla del Cala	BOVINOSDE CARNE ENTRE 1 Y 2 AÑOS	1	0	82
Huelva	SIERRA ORIENTAL	Santa Olalla del Cala	CABRAS REPRODUCTORAS	1 81,55		15
Huelva	SIERRA ORIENTAL	Santa Olalla del Cala	CERDOS DE CEBO	5 543,75		1101
Huelva	SIERRA ORIENTAL	Santa Olalla del Cala	GALLINAS PONEDORAS	1 1,01		180
Huelva	SIERRA ORIENTAL	Santa Olalla del Cala	OTROS BOVINOS DE 2 AÑOS O MÁS	2 201,07		43
Huelva	SIERRA ORIENTAL	Santa Olalla del Cala	OVEJAS REPRODUCTORAS	12 728,51		1286
Huelva	SIERRA ORIENTAL	Valdelarco	BOVINO DE CARNE DE 2 AÑOS O MÁS PARA EL SACRIFICIO	5 89,41		188
Huelva	SIERRA ORIENTAL	Valdelarco	CABRAS REPRODUCTORAS	1	0	73
Huelva	SIERRA ORIENTAL	Zufre	APICULTURA	3	0	588
Huelva	SIERRA ORIENTAL	Zufre	BOVINO DE CARNE DE 2 AÑOS O MÁS PARA EL SACRIFICIO	50 6627,54		2032
Huelva	SIERRA ORIENTAL	Zufre	BOVINOSDE CARNE ENTRE 1 Y 2 AÑOS	2	0	204
Huelva	SIERRA ORIENTAL	Zufre	CABALLAR	4 582,72		21
Huelva	SIERRA ORIENTAL	Zufre	CERDOS DE CEBO	2 0,19		1
Huelva	SIERRA ORIENTAL	Zufre	OTRA CABAÑA CAPRINA	3 122,23		398
Huelva	SIERRA ORIENTAL	Zufre	OTROS BOVINOS DE 2 AÑOS O MÁS	2 66,07		92
Huelva	SIERRA ORIENTAL	Zufre	OVEJAS REPRODUCTORAS	11 1043,6		872
Jaén	CAMPIÑA DE JAEN	Fuentsanta de Martos	OVEJAS REPRODUCTORAS	1	0	260
Jaén	CAMPIÑA DE JAEN	Guardia de Jaén, La	CABRAS REPRODUCTORAS	1 45,11		9
Jaén	CAMPIÑA DE JAEN	Guardia de Jaén, La	OVEJAS REPRODUCTORAS	3 156,74		156
Jaén	CAMPIÑA DE JAEN	Jaén	CABRAS REPRODUCTORAS	2	0	240
Jaén	CAMPIÑA DE JAEN	Jaén	OVEJAS REPRODUCTORAS	5 593,85		693
Jaén	CAMPIÑA DE JAEN	Pegalajar	CABRAS REPRODUCTORAS	5 213,78		442
Jaén	CAMPIÑA DE JAEN	Pegalajar	OVEJAS REPRODUCTORAS	9 709,8		1045
Jaén	CAMPIÑA DE JAEN	Torre del Campo	APICULTURA	1	0	5
Jaén	CAMPIÑA DE JAEN	Torre del Campo	OVEJAS REPRODUCTORAS	1 204,51		260
Jaén	CAMPIÑA DE JAEN	Villares, Los	OVEJAS REPRODUCTORAS	1 166,31		202
Jaén	EL CONDADO	Castellar	OTRA CABAÑA CAPRINA	1 305,25		3
Jaén	EL CONDADO	Castellar	OTRA CABAÑA OVINA	1 305,25		204
Jaén	EL CONDADO	Chiclana de Segura	BOVINO DE CARNE DE 2 AÑOS O MÁS PARA EL SACRIFICIO	3 62,47		85
Jaén	EL CONDADO	Chiclana de Segura	CABRAS REPRODUCTORAS	5 71,21		0
Jaén	EL CONDADO	Chiclana de Segura	OVEJAS REPRODUCTORAS	6 76,25		138
Jaén	EL CONDADO	Montizón	BOVINO DE CARNE DE 2 AÑOS O MÁS PARA EL SACRIFICIO	2 27,92		21
Jaén	EL CONDADO	Montizón	CABALLAR	1	0	34
Jaén	EL CONDADO	Montizón	CABRAS REPRODUCTORAS	4 29,46		9
Jaén	EL CONDADO	Montizón	OTRA CABAÑA CAPRINA	1 394,44		3
Jaén	EL CONDADO	Montizón	OTRA CABAÑA OVINA	1 394,44		170
Jaén	EL CONDADO	Montizón	OVEJAS REPRODUCTORAS	6 60,94		511
Jaén	EL CONDADO	Navas de San Juan	BOVINO DE CARNE DE 2 AÑOS O MÁS PARA EL SACRIFICIO	12 2372,39		906
Jaén	EL CONDADO	Navas de San Juan	CABALLAR	1 21,78		11
Jaén	EL CONDADO	Navas de San Juan	CABRAS REPRODUCTORAS	9 147,15		123
Jaén	EL CONDADO	Navas de San Juan	CERDOS DE CEBO	1 21,78		0
Jaén	EL CONDADO	Navas de San Juan	OTROS BOVINOS DE 2 AÑOS O MÁS	2 92,37		72
Jaén	EL CONDADO	Navas de San Juan	OVEJAS REPRODUCTORAS	18 1077,68		2567
Jaén	EL CONDADO	Santisteban del Puerto	BOVINO DE CARNE DE 2 AÑOS O MÁS PARA EL SACRIFICIO	11 1921,83		379
Jaén	EL CONDADO	Santisteban del Puerto	CABALLAR	1 201,93		11
Jaén	EL CONDADO	Santisteban del Puerto	CABRAS REPRODUCTORAS	12 954,37		102
Jaén	EL CONDADO	Santisteban del Puerto	CERDOS DE CEBO	1 201,93		0
Jaén	EL CONDADO	Santisteban del Puerto	OTRA CABAÑA CAPRINA	2 920,06		3
Jaén	EL CONDADO	Santisteban del Puerto	OTRA CABAÑA OVINA	1 844,81		305
Jaén	EL CONDADO	Santisteban del Puerto	OVEJAS REPRODUCTORAS	20 2712,48		2635
Jaén	EL CONDADO	Sorihuela del Guadalimar	BOVINO DE CARNE DE 2 AÑOS O MÁS PARA EL SACRIFICIO	6	0	6
Jaén	LA LOMA	Iznatoraf	BOVINO DE CARNE DE 2 AÑOS O MÁS PARA EL SACRIFICIO	1	0	5
Jaén	LA LOMA	Jódar	BOVINO DE CARNE DE 2 AÑOS O MÁS PARA EL SACRIFICIO	1	0	1
Jaén	LA LOMA	Jódar	CABRAS REPRODUCTORAS	1	0	1
Jaén	LA LOMA	Jódar	OVEJAS REPRODUCTORAS	1	0	547
Jaén	LA LOMA	Úbeda	CABRAS REPRODUCTORAS	1	0	1
Jaén	LA LOMA	Úbeda	OVEJAS REPRODUCTORAS	2 65,06		230
Jaén	LA LOMA	Villacarrillo	BOVINO DE CARNE DE 2 AÑOS O MÁS PARA EL SACRIFICIO	2	0	67
Jaén	LA LOMA	Villacarrillo	CABRAS REPRODUCTORAS	2 157,04		62
Jaén	LA LOMA	Villacarrillo	OTRA CABAÑA CAPRINA	2 402,57		23
Jaén	LA LOMA	Villacarrillo	OTRA CABAÑA OVINA	1 259,99		79
Jaén	LA LOMA	Villacarrillo	OVEJAS REPRODUCTORAS	1 285,16		1090
Jaén	MONTES OCCIDENTALES	Alcalá la Real	OTRA CABAÑA OVINA	1	0	216
Jaén	MONTES OCCIDENTALES	Alcalá la Real	OVEJAS REPRODUCTORAS	1	0	225
Jaén	MONTES OCCIDENTALES	Castillo de Locubín	CABRAS REPRODUCTORAS	1 64,89		0
Jaén	MONTES OCCIDENTALES	Castillo de Locubín	OTRA CABAÑA OVINA	1	0	82
Jaén	MONTES OCCIDENTALES	Castillo de Locubín	OVEJAS REPRODUCTORAS	2 129,55		100
Jaén	MONTES OCCIDENTALES	Frailes	OTRA CABAÑA OVINA	1	0	10
Jaén	MONTES OCCIDENTALES	Frailes	OVEJAS REPRODUCTORAS	3	0	1119
Jaén	MONTES OCCIDENTALES	Valdepeñas de Jaén	CABALLAR	1 412,47		1
Jaén	MONTES OCCIDENTALES	Valdepeñas de Jaén	CABRAS REPRODUCTORAS	3 247,01		25
Jaén	MONTES OCCIDENTALES	Valdepeñas de Jaén	OTRA CABAÑA CAPRINA	2 397,98		988
Jaén	MONTES OCCIDENTALES	Valdepeñas de Jaén	OTRA CABAÑA OVINA	2	0	1460
Jaén	MONTES OCCIDENTALES	Valdepeñas de Jaén	OVEJAS REPRODUCTORAS	13 1584,45		4491
Jaén	SIERRA DE CAZORLA	Cazorla	CABRAS REPRODUCTORAS	5	0	69
Jaén	SIERRA DE CAZORLA	Cazorla	OVEJAS REPRODUCTORAS	7	0	2070
Jaén	SIERRA DE CAZORLA	Chilluévar	CABRAS REPRODUCTORAS	1 294,88		264
Jaén	SIERRA DE CAZORLA	Hinojares	CABRAS REPRODUCTORAS	4 713,3		115
Jaén	SIERRA DE CAZORLA	Hinojares	OVEJAS REPRODUCTORAS	4 713,3		962
Jaén	SIERRA DE CAZORLA	Huesa	BOVINO DE CARNE DE 2 AÑOS O MÁS PARA EL SACRIFICIO	3	0	2
Jaén	SIERRA DE CAZORLA	Huesa	CABRAS REPRODUCTORAS	3 88,12		13
Jaén	SIERRA DE CAZORLA	Huesa	OVEJAS REPRODUCTORAS	4 88,12		1118
Jaén	SIERRA DE CAZORLA	Iruela, La	CABRAS REPRODUCTORAS	1 63,36		68
Jaén	SIERRA DE CAZORLA	Iruela, La	OTRA CABAÑA CAPRINA	1 48,7		264
Jaén	SIERRA DE CAZORLA	Iruela, La	OVEJAS REPRODUCTORAS	2 154,38		1035
Jaén	SIERRA DE CAZORLA	Peal de Becerro	CABRAS REPRODUCTORAS	5 325,89		116
Jaén	SIERRA DE CAZORLA	Peal de Becerro	OVEJAS REPRODUCTORAS	5 325,89		1175
Jaén	SIERRA DE CAZORLA	Pozo Alcón	CABRAS REPRODUCTORAS	2 316,02		32
Jaén	SIERRA DE CAZORLA	Pozo Alcón	OVEJAS REPRODUCTORAS	3 316,02		770
Jaén	SIERRA DE CAZORLA	Quesada	BOVINO DE CARNE DE 2 AÑOS O MÁS PARA EL SACRIFICIO	3	0	9
Jaén	SIERRA DE CAZORLA	Quesada	CABRAS REPRODUCTORAS	5 295,2		64
Jaén	SIERRA DE CAZORLA	Quesada	OVEJAS REPRODUCTORAS	6 295,2		2802
Jaén	SIERRA DE CAZORLA	Santo Tomé	APICULTURA	1	0	40
Jaén	SIERRA DE CAZORLA	Santo Tomé	BOVINO DE CARNE DE 2 AÑOS O MÁS PARA EL SACRIFICIO	1	0	43
Jaén	SIERRA DE CAZORLA	Santo Tomé	CABRAS REPRODUCTORAS	2 339,85		277
Jaén	SIERRA DE CAZORLA	Santo Tomé	OVEJAS REPRODUCTORAS	5 238,08		861
Jaén	SIERRA MAGINA	Albanchez de Mágina	OVEJAS REPRODUCTORAS	3 974,59		657
Jaén	SIERRA MAGINA	Bélmez de la Moraleda	BOVINO DE CARNE DE 2 AÑOS O MÁS PARA EL SACRIFICIO	1 72,1		88
Jaén	SIERRA MAGINA	Bélmez de la Moraleda	CABRAS REPRODUCTORAS	1 72,1		27
Jaén	SIERRA MAGINA	Bélmez de la Moraleda	OTRA CABAÑA CAPRINA	1 29,97		115
Jaén	SIERRA MAGINA	Bélmez de la Moraleda	OVEJAS REPRODUCTORAS	3 102,1		248
Jaén	SIERRA MAGINA	Cabra del Santo Cristo	CABRAS REPRODUCTORAS	1	0	0
Jaén	SIERRA MAGINA	Cabra del Santo Cristo	OVEJAS REPRODUCTORAS	2 218,79		394
Jaén	SIERRA MAGINA	Cambil	CABRAS REPRODUCTORAS	5 1164,29		361
Jaén	SIERRA MAGINA	Cambil	OVEJAS REPRODUCTORAS	7 1633,85		2100
Jaén	SIERRA MAGINA	Campillo de Arenas	CABRAS REPRODUCTORAS	3	13	105
Jaén	SIERRA MAGINA	Campillo de Arenas	OTRA CABAÑA CAPRINA	1 322,45		23
Jaén	SIERRA MAGINA	Campillo de Arenas	OVEJAS REPRODUCTORAS	4 348,36		651
Jaén	SIERRA MAGINA	Cárcheles	CABRAS REPRODUCTORAS	1	0	41
Jaén	SIERRA MAGINA	Cárcheles	OVEJAS REPRODUCTORAS	3	0	1012
Jaén	SIERRA MAGINA	Huelma	OVEJAS REPRODUCTORAS	1 1686,02		254
Jaén	SIERRA MAGINA	Jimena	OVEJAS REPRODUCTORAS	2 510,26		575
Jaén	SIERRA MAGINA	Larva	CABRAS REPRODUCTORAS	1	0	4
Jaén	SIERRA MAGINA	Larva	OVEJAS REPRODUCTORAS	1	0	380
Jaén	SIERRA MAGINA	Noalejo	CABRAS REPRODUCTORAS	3 81,74		70

Animales y productos animales no transformados

Jaén	SIERRA MAGINA	Noalejo	OVEJAS REPRODUCTORAS	3 81,74	854	3
Jaén	SIERRA MAGINA	Torres	APICULTURA	1	0	1
Jaén	SIERRA MAGINA	Torres	CABRAS REPRODUCTORAS	2 147,66	106	2
Jaén	SIERRA MAGINA	Torres	OVEJAS REPRODUCTORAS	3 205,97	617	3
Jaén	SIERRA MORENA / CAMPIÑA DE JAEN	Aldeaquemada	APICULTURA	1	0	1
Jaén	SIERRA MORENA / CAMPIÑA DE JAEN	Aldeaquemada	BOVINO DE CARNE DE 2 AÑOS O MÁS PARA EL SACRIFICIO	3 615,44	192	3
Jaén	SIERRA MORENA / CAMPIÑA DE JAEN	Aldeaquemada	CABRAS REPRODUCTORAS	2 360,2	47	3
Jaén	SIERRA MORENA / CAMPIÑA DE JAEN	Aldeaquemada	OTROS BOVINOS DE 2 AÑOS O MÁS	1 235,4	162	1
Jaén	SIERRA MORENA / CAMPIÑA DE JAEN	Aldeaquemada	OVEJAS REPRODUCTORAS	5 940,42	2300	6
Jaén	SIERRA MORENA / CAMPIÑA DE JAEN	Arquillos	BOVINO DE CARNE DE 2 AÑOS O MÁS PARA EL SACRIFICIO	2 103,53	138	3
Jaén	SIERRA MORENA / CAMPIÑA DE JAEN	Arquillos	CABRAS REPRODUCTORAS	2	0	5
Jaén	SIERRA MORENA / CAMPIÑA DE JAEN	Arquillos	CERDOS DE CEBEO	1 40,32	12	1
Jaén	SIERRA MORENA / CAMPIÑA DE JAEN	Arquillos	OTRA CABAÑA CAPRINA	1	0	2
Jaén	SIERRA MORENA / CAMPIÑA DE JAEN	Arquillos	OTROS BOVINOS DE 2 AÑOS O MÁS	1 40,32	38	1
Jaén	SIERRA MORENA / CAMPIÑA DE JAEN	Arquillos	OVEJAS REPRODUCTORAS	6 94,69	234	15
Jaén	SIERRA MORENA / CAMPIÑA DE JAEN	Bailén	BOVINO DE CARNE DE 2 AÑOS O MÁS PARA EL SACRIFICIO	1	0	3
Jaén	SIERRA MORENA / CAMPIÑA DE JAEN	Bailén	CABALLAR	1	0	2
Jaén	SIERRA MORENA / CAMPIÑA DE JAEN	Bailén	OVEJAS REPRODUCTORAS	1	0	16
Jaén	SIERRA MORENA / CAMPIÑA DE JAEN	Bailén	OVEJAS REPRODUCTORAS	1	0	2
Jaén	SIERRA MORENA / CAMPIÑA DE JAEN	Baños de la Encina	APICULTURA	3	0	321
Jaén	SIERRA MORENA / CAMPIÑA DE JAEN	Baños de la Encina	BOVINO DE CARNE DE 2 AÑOS O MÁS PARA EL SACRIFICIO	18 4875,66	1263	24
Jaén	SIERRA MORENA / CAMPIÑA DE JAEN	Baños de la Encina	CABALLAR	5 472,26	71	6
Jaén	SIERRA MORENA / CAMPIÑA DE JAEN	Baños de la Encina	CABRAS REPRODUCTORAS	5 358,28	286	12
Jaén	SIERRA MORENA / CAMPIÑA DE JAEN	Baños de la Encina	OTROS BOVINOS DE 2 AÑOS O MÁS	3 1097,97	300	4
Jaén	SIERRA MORENA / CAMPIÑA DE JAEN	Baños de la Encina	OVEJAS REPRODUCTORAS	4 150,67	369	11
Jaén	SIERRA MORENA / CAMPIÑA DE JAEN	Carboneros	BOVINO DE CARNE DE 2 AÑOS O MÁS PARA EL SACRIFICIO	5 87,47	97	10
Jaén	SIERRA MORENA / CAMPIÑA DE JAEN	Carboneros	CABRAS REPRODUCTORAS	1 27,85	3	3
Jaén	SIERRA MORENA / CAMPIÑA DE JAEN	Carboneros	OTROS BOVINOS DE 2 AÑOS O MÁS	2 87,47	30	3
Jaén	SIERRA MORENA / CAMPIÑA DE JAEN	Carboneros	OVEJAS REPRODUCTORAS	6 565,71	1307	12
Jaén	SIERRA MORENA / CAMPIÑA DE JAEN	Carolina, La	APICULTURA	2	0	454
Jaén	SIERRA MORENA / CAMPIÑA DE JAEN	Carolina, La	BOVINO DE CARNE DE 2 AÑOS O MÁS PARA EL SACRIFICIO	12 826,31	480	20
Jaén	SIERRA MORENA / CAMPIÑA DE JAEN	Carolina, La	CABRAS REPRODUCTORAS	3 14,17	2	8
Jaén	SIERRA MORENA / CAMPIÑA DE JAEN	Carolina, La	OTRA CABAÑA CAPRINA	1 172,54	26	1
Jaén	SIERRA MORENA / CAMPIÑA DE JAEN	Carolina, La	OTROS BOVINOS DE 2 AÑOS O MÁS	3 112,09	61	5
Jaén	SIERRA MORENA / CAMPIÑA DE JAEN	Carolina, La	OVEJAS REPRODUCTORAS	16 1498,83	4119	31
Jaén	SIERRA MORENA / CAMPIÑA DE JAEN	Guarromán	BOVINO DE CARNE DE 2 AÑOS O MÁS PARA EL SACRIFICIO	2 241,02	130	4
Jaén	SIERRA MORENA / CAMPIÑA DE JAEN	Guarromán	OTROS BOVINOS DE 2 AÑOS O MÁS	1 66,07	70	2
Jaén	SIERRA MORENA / CAMPIÑA DE JAEN	Guarromán	OVEJAS REPRODUCTORAS	6 387,41	515	12
Jaén	SIERRA MORENA / CAMPIÑA DE JAEN	Linares	BOVINO DE CARNE DE 2 AÑOS O MÁS PARA EL SACRIFICIO	5 340,99	418	8
Jaén	SIERRA MORENA / CAMPIÑA DE JAEN	Linares	CABRAS REPRODUCTORAS	5 324,27	14	10
Jaén	SIERRA MORENA / CAMPIÑA DE JAEN	Linares	OTRA CABAÑA CAPRINA	1 130,1	18	1
Jaén	SIERRA MORENA / CAMPIÑA DE JAEN	Linares	OTROS BOVINOS DE 2 AÑOS O MÁS	2 12,09	90	4
Jaén	SIERRA MORENA / CAMPIÑA DE JAEN	Linares	OVEJAS REPRODUCTORAS	7 488,19	2411	13
Jaén	SIERRA MORENA / CAMPIÑA DE JAEN	Santa Elena	APICULTURA	3	0	355
Jaén	SIERRA MORENA / CAMPIÑA DE JAEN	Santa Elena	BOVINO DE CARNE DE 2 AÑOS O MÁS PARA EL SACRIFICIO	4 321,6	109	7
Jaén	SIERRA MORENA / CAMPIÑA DE JAEN	Santa Elena	OTROS BOVINOS DE 2 AÑOS O MÁS	1 47,88	7	2
Jaén	SIERRA MORENA / CAMPIÑA DE JAEN	Santa Elena	OVEJAS REPRODUCTORAS	1	0	97
Jaén	SIERRA MORENA / CAMPIÑA DE JAEN	Vilches	BOVINO DE CARNE DE 2 AÑOS O MÁS PARA EL SACRIFICIO	8 1579,42	668	8
Jaén	SIERRA MORENA / CAMPIÑA DE JAEN	Vilches	CABRAS REPRODUCTORAS	10 347,27	44	20
Jaén	SIERRA MORENA / CAMPIÑA DE JAEN	Vilches	OTRA CABAÑA OVINA	1	0	1
Jaén	SIERRA MORENA / CAMPIÑA DE JAEN	Vilches	OTROS BOVINOS DE 2 AÑOS O MÁS	1 42,21	32	1
Jaén	SIERRA MORENA / CAMPIÑA DE JAEN	Vilches	OVEJAS REPRODUCTORAS	18 929,96	2963	33
Jaén	SIERRA MORENA / CAMPIÑA JAEN	Andújar	APICULTURA	4	0	536
Jaén	SIERRA MORENA / CAMPIÑA JAEN	Andújar	BOVINO DE CARNE DE 2 AÑOS O MÁS PARA EL SACRIFICIO	5 3085,43	519	6
Jaén	SIERRA MORENA / CAMPIÑA JAEN	Andújar	CABRAS REPRODUCTORAS	1	0	0
Jaén	SIERRA MORENA / CAMPIÑA JAEN	Andújar	OTROS BOVINOS DE 2 AÑOS O MÁS	1 1125,05	84	2
Jaén	SIERRA MORENA / CAMPIÑA JAEN	Andújar	OVEJAS REPRODUCTORAS	3 314,97	532	6
Jaén	SIERRA MORENA / CAMPIÑA JAEN	Marmolejo	BOVINO DE CARNE DE 2 AÑOS O MÁS PARA EL SACRIFICIO	1	0	40
Jaén	SIERRA MORENA / CAMPIÑA JAEN	Marmolejo	CABRAS REPRODUCTORAS	9 0,28	4	24
Jaén	SIERRA MORENA / CAMPIÑA JAEN	Marmolejo	OVEJAS REPRODUCTORAS	17 0,86	457	47
Jaén	SIERRA MORENA / CAMPIÑA JAEN	Villanueva de la Reina	BOVINO DE CARNE DE 2 AÑOS O MÁS PARA EL SACRIFICIO	6 1039,92	307	7
Jaén	SIERRA MORENA / CAMPIÑA JAEN	Villanueva de la Reina	CABRAS REPRODUCTORAS	2	0	0
Jaén	SIERRA MORENA / CAMPIÑA JAEN	Villanueva de la Reina	OTRA CABAÑA CAPRINA	1	0	2
Jaén	SIERRA MORENA / CAMPIÑA JAEN	Villanueva de la Reina	OTRA CABAÑA OVINA	2	0	1
Jaén	SIERRA MORENA / CAMPIÑA JAEN	Villanueva de la Reina	OTROS BOVINOS DE 2 AÑOS O MÁS	1 122,16	17	2
Jaén	SIERRA MORENA / CAMPIÑA JAEN	Villanueva de la Reina	OVEJAS REPRODUCTORAS	3	0	2
Jaén	SIERRA MORENA / CAMPIÑA JAEN	Beas de Segura	BOVINO DE CARNE DE 2 AÑOS O MÁS PARA EL SACRIFICIO	1 58,11	50	1
Jaén	SIERRA MORENA / CAMPIÑA JAEN	Benatae	BOVINO DE CARNE DE 2 AÑOS O MÁS PARA EL SACRIFICIO	15 19,	2	2
Jaén	SIERRA MORENA / CAMPIÑA JAEN	Benatae	CABRAS REPRODUCTORAS	1	0	125
Jaén	SIERRA MORENA / CAMPIÑA JAEN	Benatae	OVEJAS REPRODUCTORAS	2	99	19
Jaén	SIERRA MORENA / CAMPIÑA JAEN	Génave	BOVINO DE CARNE DE 2 AÑOS O MÁS PARA EL SACRIFICIO	1 430,72	82	2
Jaén	SIERRA MORENA / CAMPIÑA JAEN	Génave	OVEJAS REPRODUCTORAS	1 171,99	467	1
Jaén	SIERRA MORENA / CAMPIÑA JAEN	Hornos	CABRAS REPRODUCTORAS	6 7,31	2	13
Jaén	SIERRA MORENA / CAMPIÑA JAEN	Hornos	OTRA CABAÑA CAPRINA	1 2,09	0	2
Jaén	SIERRA MORENA / CAMPIÑA JAEN	Hornos	OTRA CABAÑA OVINA	1	0	2
Jaén	SIERRA MORENA / CAMPIÑA JAEN	Hornos	OVEJAS REPRODUCTORAS	13 13,59	96	28
Jaén	SIERRA MORENA / CAMPIÑA JAEN	Orcera	BOVINO DE CARNE DE 2 AÑOS O MÁS PARA EL SACRIFICIO	3 181,57	33	5
Jaén	SIERRA MORENA / CAMPIÑA JAEN	Orcera	CABRAS REPRODUCTORAS	2 55,42	3	3
Jaén	SIERRA MORENA / CAMPIÑA JAEN	Orcera	OVEJAS REPRODUCTORAS	5 336,19	272	8
Jaén	SIERRA MORENA / CAMPIÑA JAEN	Puerta de Segura, La	BOVINO DE CARNE DE 2 AÑOS O MÁS PARA EL SACRIFICIO	1 2,49	2	1
Jaén	SIERRA MORENA / CAMPIÑA JAEN	Santiago-Pontones	APICULTURA	1	0	13
Jaén	SIERRA MORENA / CAMPIÑA JAEN	Santiago-Pontones	BOVINO DE CARNE DE 2 AÑOS O MÁS PARA EL SACRIFICIO	8 658,76	785	18
Jaén	SIERRA MORENA / CAMPIÑA JAEN	Santiago-Pontones	CABALLAR	1 203,54	10	1
Jaén	SIERRA MORENA / CAMPIÑA JAEN	Santiago-Pontones	CABRAS REPRODUCTORAS	69 8474,63	1650	138
Jaén	SIERRA MORENA / CAMPIÑA JAEN	Santiago-Pontones	OTRA CABAÑA CAPRINA	7 884,55	472	10
Jaén	SIERRA MORENA / CAMPIÑA JAEN	Santiago-Pontones	OTRA CABAÑA OVINA	6	0	1583
Jaén	SIERRA MORENA / CAMPIÑA JAEN	Santiago-Pontones	OTROS BOVINOS DE 2 AÑOS O MÁS	2 93,96	142	4
Jaén	SIERRA MORENA / CAMPIÑA JAEN	Santiago-Pontones	OVEJAS REPRODUCTORAS	113 12310,1	38768	240
Jaén	SIERRA MORENA / CAMPIÑA JAEN	Segura de la Sierra	BOVINO DE CARNE DE 2 AÑOS O MÁS PARA EL SACRIFICIO	2 167,07	18	3
Jaén	SIERRA MORENA / CAMPIÑA JAEN	Segura de la Sierra	CABRAS REPRODUCTORAS	12 432,92	87	26
Jaén	SIERRA MORENA / CAMPIÑA JAEN	Segura de la Sierra	OTRA CABAÑA CAPRINA	2 70,35	3	3
Jaén	SIERRA MORENA / CAMPIÑA JAEN	Segura de la Sierra	OTRA CABAÑA OVINA	1	0	30
Jaén	SIERRA MORENA / CAMPIÑA JAEN	Segura de la Sierra	OTROS BOVINOS DE 2 AÑOS O MÁS	1 51,59	8	2
Jaén	SIERRA MORENA / CAMPIÑA JAEN	Segura de la Sierra	OVEJAS REPRODUCTORAS	20 631,63	1197	46
Jaén	SIERRA MORENA / CAMPIÑA JAEN	Siles	CABALLAR	1 21,81	1	1
Jaén	SIERRA MORENA / CAMPIÑA JAEN	Siles	CABRAS REPRODUCTORAS	1 71,44	0	2
Jaén	SIERRA MORENA / CAMPIÑA JAEN	Siles	OVEJAS REPRODUCTORAS	1 71,44	328	2
Jaén	SIERRA MORENA / CAMPIÑA JAEN	Torres de Albánchez	CABRAS REPRODUCTORAS	2	0	16
Jaén	SIERRA MORENA / CAMPIÑA JAEN	Torres de Albánchez	OVEJAS REPRODUCTORAS	3 35,45	67	7
Jaén	SIERRA MORENA / CAMPIÑA JAEN	Villanueva del Arzobispo	BOVINO DE CARNE DE 2 AÑOS O MÁS PARA EL SACRIFICIO	1	0	22
Jaén	SIERRA MORENA / CAMPIÑA JAEN	Villarrodrigo	CABALLAR	1 261,25	15	1
Jaén	SIERRA MORENA / CAMPIÑA JAEN	Villarrodrigo	OTRA CABAÑA CAPRINA	1 40,58	0	2
Jaén	SIERRA MORENA / CAMPIÑA JAEN	Villarrodrigo	OVEJAS REPRODUCTORAS	2 45,81	18	3
Málaga	ANTEQUERA	Alameda	OVEJAS REPRODUCTORAS	1 147,82	62	1
Málaga	ANTEQUERA	Antequera	APICULTURA	1	0	57
Málaga	ANTEQUERA	Antequera	OTRA CABAÑA CAPRINA	2 65,58	405	2
Málaga	ANTEQUERA	Antequera	OTRA CABAÑA OVINA	1 1993,2	2326	2
Málaga	ANTEQUERA	Antequera	OVEJAS REPRODUCTORAS	3 50,84	499	5
Málaga	ANTEQUERA	Archidona	APICULTURA	1	0	23
Málaga	ANTEQUERA	Archidona	BOVINO DE CARNE DE 2 AÑOS O MÁS PARA EL SACRIFICIO	1	0	21
Málaga	ANTEQUERA	Archidona	OVEJAS REPRODUCTORAS	1	0	87
Málaga	ANTEQUERA	Archidona	TERNEROS DE CARNE	1 2,02	28	1
Málaga	ANTEQUERA	Campillos	APICULTURA	1	0	29
Málaga	ANTEQUERA	Cañete la Real	BOVINO DE CARNE DE 2 AÑOS O MÁS PARA EL SACRIFICIO	2 33,71	65	3
Málaga	ANTEQUERA	Cañete la Real	OTROS BOVINOS DE 2 AÑOS O MÁS	1 33,69	63	2
Málaga	ANTEQUERA	Cañete la Real	OVEJAS REPRODUCTORAS	2 262,82	730	3
Málaga	ANTEQUERA	Fuente de Piedra	BOVINOSDE CARNE ENTRE 1 Y 2 AÑOS	1	0	11
Málaga	ANTEQUERA	Sierra de Yeguas	APICULTURA	3	0	133
Málaga	ANTEQUERA	Villanueva de la Concepción	OTRA CABAÑA CAPRINA	2 214,56	503	2
Málaga	ANTEQUERA	Villanueva de la Concepción	OTRA CABAÑA OVINA	1 6,09	111	2
Málaga	ANTEQUERA	Villanueva de la Concepción	OVEJAS REPRODUCTORAS	1 23,59	222	1
Málaga	ANTEQUERA	Villanueva del Rosario	APICULTURA	1	0	6
Málaga	ANTEQUERA	Villanueva del Rosario	OVEJAS REPRODUCTORAS	1 87,57	80	1
Málaga	ANTEQUERA	Villanueva del Trabuco	APICULTURA	1	0	34

Animales y productos animales no transformados

Málaga	ANTEQUERA	Villanueva del Trabuco	OVEJAS REPRODUCTORAS	2,674	71	6
Málaga	AXARQUIA / COSTA DE MALAGA	Alfarnate	APICULTURA	1	0	1
Málaga	AXARQUIA / COSTA DE MALAGA	Alfarnate	CABRAS REPRODUCTORAS	153,71	4	2
Málaga	AXARQUIA / COSTA DE MALAGA	Alfarnate	OVEJAS REPRODUCTORAS	5 1043,55	2100	8
Málaga	AXARQUIA / COSTA DE MALAGA	Alfarnatejo	APICULTURA	1	0	1
Málaga	AXARQUIA / COSTA DE MALAGA	Arenas	APICULTURA	1	0	1
Málaga	AXARQUIA / COSTA DE MALAGA	Canillas de Albaida	APICULTURA	2	0	2
Málaga	AXARQUIA / COSTA DE MALAGA	Cómpeta	APICULTURA	1	0	1
Málaga	AXARQUIA / COSTA DE MALAGA	Nerja	APICULTURA	3	0	3
Málaga	AXARQUIA / COSTA DE MALAGA	Periana	CABRAS REPRODUCTORAS	16,99	2	1
Málaga	AXARQUIA / COSTA DE MALAGA	Periana	OVEJAS REPRODUCTORAS	3 133,99	282	3
Málaga	AXARQUIA / COSTA DE MALAGA	Ricardo	APICULTURA	1	0	1
Málaga	AXARQUIA / COSTA DE MALAGA	Sayalonga	APICULTURA	1	0	1
Málaga	AXARQUIA / COSTA DE MALAGA	Vélez-Málaga	CABRAS REPRODUCTORAS	16,28	2	2
Málaga	AXARQUIA / COSTA DE MALAGA	Vélez-Málaga	OVEJAS REPRODUCTORAS	16,28	68	2
Málaga	COSTA DE MALAGA	Casares	BOVINO DE CARNE DE 2 AÑOS O MÁS PARA EL SACRIFICIO	11 759,91	696	19
Málaga	COSTA DE MALAGA	Casares	CERDOS DE CEBO	167,92	13	1
Málaga	COSTA DE MALAGA	Casares	OTRA CABAÑA CAPRINA	167,92	46	1
Málaga	COSTA DE MALAGA	Casares	OVEJAS REPRODUCTORAS	1	0	1
Málaga	COSTA DE MALAGA	Manilva	BOVINO DE CARNE DE 2 AÑOS O MÁS PARA EL SACRIFICIO	1	0	1
Málaga	GUADALHORCE OCCIDENTAL	Cártama	OTRAS AVES	11,69	15234	2
Málaga	GUADALHORCE OCCIDENTAL	Coín	GALLINAS PONEDORAS	10,2	2760	1
Málaga	GUADALHORCE OCCIDENTAL	Pizarra	APICULTURA	1	0	1
Málaga	GUADALHORCE OCCIDENTAL	Tolex	CABRAS REPRODUCTORAS	1 365,26	278	1
Málaga	GUADALHORCE OCCIDENTAL	Yunquera	APICULTURA	1	0	1
Málaga	GUADALHORCE ORIENTAL	Almogía	OTRA CABAÑA CAPRINA	20,91	981	2
Málaga	GUADALHORCE ORIENTAL	Casabermeja	OVEJAS REPRODUCTORAS	11,3	3	1
Málaga	GUADALHORCE ORIENTAL	Colmenar	APICULTURA	1	0	1
Málaga	GUADALHORCE ORIENTAL	Colmenar	OTRA CABAÑA CAPRINA	185,76	60	3
Málaga	GUADALHORCE ORIENTAL	Colmenar	OVEJAS REPRODUCTORAS	3 207,96	461	5
Málaga	GUADALHORCE ORIENTAL	Málaga	APICULTURA	4	0	4
Málaga	GUADALHORCE ORIENTAL	Málaga	OTRA CABAÑA CAPRINA	1 31,33	54	3
Málaga	GUADALHORCE ORIENTAL	Málaga	OVEJAS REPRODUCTORAS	2 1345,02	269	4
Málaga	GUADALHORCE ORIENTAL	Mijas	GALLINAS PONEDORAS	12,96	3570	1
Málaga	RONDA	Algatocín	BOVINO DE CARNE DE 2 AÑOS O MÁS PARA EL SACRIFICIO	6 24,91	84	12
Málaga	RONDA	Algatocín	CABRAS REPRODUCTORAS	2 61,26	44	2
Málaga	RONDA	Algatocín	OTRA CABAÑA CAPRINA	10,61	41	2
Málaga	RONDA	Algatocín	OTROS BOVINOS DE 2 AÑOS O MÁS	2 21,2	7	4
Málaga	RONDA	Algatocín	OVEJAS REPRODUCTORAS	7 99,26	356	11
Málaga	RONDA	Alpandeire	OVEJAS REPRODUCTORAS	168,32	47	1
Málaga	RONDA	Atajate	BOVINO DE CARNE DE 2 AÑOS O MÁS PARA EL SACRIFICIO	181,34	5	1
Málaga	RONDA	Atajate	CABALLAR	181,34	1	1
Málaga	RONDA	Atajate	OVEJAS REPRODUCTORAS	2 114,27	113	2
Málaga	RONDA	Benadalid	BOVINO DE CARNE DE 2 AÑOS O MÁS PARA EL SACRIFICIO	3 126,06	28	4
Málaga	RONDA	Benadalid	OTRA CABAÑA CAPRINA	166,1	216	1
Málaga	RONDA	Benadalid	OVEJAS REPRODUCTORAS	166,1	45	1
Málaga	RONDA	Benalauría	BOVINO DE CARNE DE 2 AÑOS O MÁS PARA EL SACRIFICIO	1 27,25	1	3
Málaga	RONDA	Benalauría	OTRA CABAÑA CAPRINA	1 18,16	88	2
Málaga	RONDA	Benalauría	OTROS BOVINOS DE 2 AÑOS O MÁS	2 30,68	15	4
Málaga	RONDA	Benalauría	OVEJAS REPRODUCTORAS	3 122,71	115	4
Málaga	RONDA	Benaocán	APICULTURA	2	0	2
Málaga	RONDA	Benaocán	BOVINO DE CARNE DE 2 AÑOS O MÁS PARA EL SACRIFICIO	1 153,03	70	1
Málaga	RONDA	Benaocán	CABALLAR	1 153,03	4	1
Málaga	RONDA	Benaocán	OVEJAS REPRODUCTORAS	3 773,11	331	6
Málaga	RONDA	Benarrabá	BOVINO DE CARNE DE 2 AÑOS O MÁS PARA EL SACRIFICIO	6 129,11	128	11
Málaga	RONDA	Benarrabá	CABRAS REPRODUCTORAS	1 0,04	1	1
Málaga	RONDA	Benarrabá	OTRA CABAÑA CAPRINA	2 102,47	515	3
Málaga	RONDA	Benarrabá	OTROS BOVINOS DE 2 AÑOS O MÁS	2 107,91	100	4
Málaga	RONDA	Benarrabá	OVEJAS REPRODUCTORAS	4 20,17	117	6
Málaga	RONDA	Burgo, El	BOVINO DE CARNE DE 2 AÑOS O MÁS PARA EL SACRIFICIO	1 20,25	2	1
Málaga	RONDA	Burgo, El	OVEJAS REPRODUCTORAS	4 697,54	1235	4
Málaga	RONDA	Cartajima	OTRA CABAÑA CAPRINA	1 126,73	158	1
Málaga	RONDA	Cartajima	OVEJAS REPRODUCTORAS	3 291,11	453	3
Málaga	RONDA	Cortes de la Frontera	APICULTURA	2	0	2
Málaga	RONDA	Cortes de la Frontera	BOVINO DE CARNE DE 2 AÑOS O MÁS PARA EL SACRIFICIO	17 2412,5	611	30
Málaga	RONDA	Cortes de la Frontera	CABRAS REPRODUCTORAS	1 0,62	9	1
Málaga	RONDA	Cortes de la Frontera	OTRA CABAÑA CAPRINA	1 2,11	7	2
Málaga	RONDA	Cortes de la Frontera	OTRA CABAÑA OVINA	1 56,52	197	1
Málaga	RONDA	Cortes de la Frontera	OTROS BOVINOS DE 2 AÑOS O MÁS	3 69,06	48	5
Málaga	RONDA	Cortes de la Frontera	OVEJAS REPRODUCTORAS	7 255,33	122	11
Málaga	RONDA	Cuevas del Becerro	BOVINO DE CARNE DE 2 AÑOS O MÁS PARA EL SACRIFICIO	1 31,46	7	2
Málaga	RONDA	Cuevas del Becerro	OTROS BOVINOS DE 2 AÑOS O MÁS	1 31,46	7	2
Málaga	RONDA	Faraján	APICULTURA	1	0	1
Málaga	RONDA	Gaucín	APICULTURA	1	0	1
Málaga	RONDA	Gaucín	BOVINO DE CARNE DE 2 AÑOS O MÁS PARA EL SACRIFICIO	12 706,64	430	19
Málaga	RONDA	Gaucín	OTRA CABAÑA CAPRINA	1 88,25	116	2
Málaga	RONDA	Gaucín	OTROS BOVINOS DE 2 AÑOS O MÁS	1 132,38	20	3
Málaga	RONDA	Gaucín	OVEJAS REPRODUCTORAS	5 106,91	391	6
Málaga	RONDA	Igualaja	OVEJAS REPRODUCTORAS	2 325,47	677	2
Málaga	RONDA	Jimera de Líbar	APICULTURA	1	0	1
Málaga	RONDA	Jimera de Líbar	BOVINO DE CARNE DE 2 AÑOS O MÁS PARA EL SACRIFICIO	4 121,23	125	1
Málaga	RONDA	Jimera de Líbar	CABALLAR	1 11,99	0	1
Málaga	RONDA	Jimera de Líbar	OTRA CABAÑA CAPRINA	1 33,71	271	1
Málaga	RONDA	Jimera de Líbar	OTRA CABAÑA OVINA	1 47,1	197	1
Málaga	RONDA	Jimera de Líbar	OVEJAS REPRODUCTORAS	4 533,94	408	5
Málaga	RONDA	Montecorto	APICULTURA	3	0	4
Málaga	RONDA	Montecorto	BOVINO DE CARNE DE 2 AÑOS O MÁS PARA EL SACRIFICIO	3 244,16	75	4
Málaga	RONDA	Montecorto	CABRAS REPRODUCTORAS	1 116,67	42	1
Málaga	RONDA	Montecorto	CERDOS DE CEBO	1 10,83	34	1
Málaga	RONDA	Montecorto	GALLINAS PONEDORAS	1 116,67	180	1
Málaga	RONDA	Montecorto	OVEJAS REPRODUCTORAS	2 127,49	373	2
Málaga	RONDA	Montejaque	APICULTURA	2	0	2
Málaga	RONDA	Montejaque	BOVINO DE CARNE DE 2 AÑOS O MÁS PARA EL SACRIFICIO	5 344,54	190	5
Málaga	RONDA	Montejaque	CABALLAR	1 84,61	3	1
Málaga	RONDA	Montejaque	OVEJAS REPRODUCTORAS	5 1075,48	1087	9
Málaga	RONDA	Parauta	BOVINO DE CARNE DE 2 AÑOS O MÁS PARA EL SACRIFICIO	3 314,23	33	3
Málaga	RONDA	Parauta	CABALLAR	1 238,75	2	1
Málaga	RONDA	Parauta	CABRAS REPRODUCTORAS	1 40,51	28	1
Málaga	RONDA	Parauta	OTROS BOVINOS DE 2 AÑOS O MÁS	1 34,98	8	1
Málaga	RONDA	Parauta	OVEJAS REPRODUCTORAS	5 538,86	1316	5
Málaga	RONDA	Ronda	APICULTURA	1	0	1
Málaga	RONDA	Ronda	BOVINO DE CARNE DE 2 AÑOS O MÁS PARA EL SACRIFICIO	14 1677,97	515	16
Málaga	RONDA	Ronda	CABALLAR	2 88,2	38	2
Málaga	RONDA	Ronda	CABRAS REPRODUCTORAS	1 96,59	12	1
Málaga	RONDA	Ronda	CERDOS DE CEBO	2 182,39	84	2
Málaga	RONDA	Ronda	OTRA CABAÑA CAPRINA	2 519,24	557	2
Málaga	RONDA	Ronda	OTROS BOVINOS DE 2 AÑOS O MÁS	2 597,76	90	3
Málaga	RONDA	Ronda	OVEJAS REPRODUCTORAS	17 3770,82	8756	22
Málaga	RONDA	Serrato	BOVINO DE CARNE DE 2 AÑOS O MÁS PARA EL SACRIFICIO	3 379,83	50	3
Málaga	RONDA	Serrato	OTRA CABAÑA CAPRINA	1 10,51	18	1
Málaga	RONDA	Serrato	OVEJAS REPRODUCTORAS	1 10,51	61	1
Sevilla	BAJO GUADALQUIVIR	Coronil, El	BOVINO DE CARNE DE 2 AÑOS O MÁS PARA EL SACRIFICIO	1 0,45	5	1
Sevilla	BAJO GUADALQUIVIR	Dos Hermanas	BOVINO DE CARNE DE 2 AÑOS O MÁS PARA EL SACRIFICIO	1 18,66	5	1
Sevilla	BAJO GUADALQUIVIR	Montellano	BOVINO DE CARNE DE 2 AÑOS O MÁS PARA EL SACRIFICIO	3 189,93	82	3
Sevilla	BAJO GUADALQUIVIR	Montellano	BOVINOS DE CARNE ENTRE 1 Y 2 AÑOS	1	0	1
Sevilla	BAJO GUADALQUIVIR	Utrera	APICULTURA	1	0	1
Sevilla	BAJO GUADALQUIVIR	Utrera	BOVINO DE CARNE DE 2 AÑOS O MÁS PARA EL SACRIFICIO	8 242,95	297	8
Sevilla	BAJO GUADALQUIVIR	Utrera	OVEJAS REPRODUCTORAS	1	0	1
Sevilla	CAMPIÑA / SIERRA SUR	Badolatosa	OVEJAS REPRODUCTORAS	1 76,29	92	1
Sevilla	CAMPIÑA / SIERRA SUR	Corrales, Los	APICULTURA	4	0	4
Sevilla	CAMPIÑA / SIERRA SUR	Corrales, Los	BOVINO DE CARNE DE 2 AÑOS O MÁS PARA EL SACRIFICIO	2 131,38	24	2
Sevilla	CAMPIÑA / SIERRA SUR	Gilena	APICULTURA	1	0	1
Sevilla	CAMPIÑA / SIERRA SUR	Herrera	OVEJAS REPRODUCTORAS	1	0	1

Animales y productos animales no transformados

Sevilla	CAMPIÑA / SIERRA SUR	Osuna	APICULTURA	1	0	57	1
Sevilla	CAMPIÑA / SIERRA SUR	Osuna	BOVINO DE CARNE DE 2 AÑOS O MÁS PARA EL SACRIFICIO	376,76		13	3
Sevilla	CAMPIÑA / SIERRA SUR	Osuna	BOVINOSDE CARNE ENTRE 1 Y 2 AÑOS	1	0	4	1
Sevilla	CAMPIÑA / SIERRA SUR	Pruna	BOVINO DE CARNE DE 2 AÑOS O MÁS PARA EL SACRIFICIO	18,6		0	2
Sevilla	CAMPIÑA / SIERRA SUR	Pruna	CERDOS DE CEBO	167,5		94	1
Sevilla	CAMPIÑA / SIERRA SUR	Pruna	OVEJAS REPRODUCTORAS	14,3		0	1
Sevilla	CAMPIÑA / SIERRA SUR	Saucejo, El	APICULTURA	1	0	33	1
Sevilla	CAMPIÑA / SIERRA SUR	Saucejo, El	BOVINO DE CARNE DE 2 AÑOS O MÁS PARA EL SACRIFICIO	12,37		4	1
Sevilla	CAMPIÑA / SIERRA SUR	Villanueva de San Juan	BOVINO DE CARNE DE 2 AÑOS O MÁS PARA EL SACRIFICIO	2 178,41		4	3
Sevilla	LAS MARISMAS	Cabezas de San Juan, Las	APICULTURA	1	0	110	1
Sevilla	LAS MARISMAS	Cabezas de San Juan, Las	BOVINO DE CARNE DE 2 AÑOS O MÁS PARA EL SACRIFICIO	2	0	0	2
Sevilla	LAS MARISMAS	Cabezas de San Juan, Las	OTRA CABAÑA CAPRINA	1	0	8	1
Sevilla	LAS MARISMAS	Cabezas de San Juan, Las	OVEJAS REPRODUCTORAS	1	0	3	6
Sevilla	LAS MARISMAS	Lebrija	APICULTURA	1	0	20	1
Sevilla	LAS MARISMAS	Lebrija	BOVINO DE CARNE DE 2 AÑOS O MÁS PARA EL SACRIFICIO	3 206,39		186	3
Sevilla	LOS ALCORES	Alcalá de Guadaíra	CERDOS DE CEBO	163,83		0	1
Sevilla	LOS ALCORES	Carmona	BOVINO DE CARNE DE 2 AÑOS O MÁS PARA EL SACRIFICIO	20,1		6	2
Sevilla	LOS ALCORES	Carmona	GALLINAS PONEDORAS	21,67		654	2
Sevilla	LOS ALCORES	Carmona	OTROS BOVINOS DE 2 AÑOS O MÁS	1	0	4	1
Sevilla	LOS ALCORES	Mairena del Alcor	CERDOS DE CEBO	16,34		0	1
Sevilla	PONIENTE DE SEVILLA	Almerrilla	BOVINO DE CARNE DE 2 AÑOS O MÁS PARA EL SACRIFICIO	16,51		22	1
Sevilla	PONIENTE DE SEVILLA	Aznalcázar	APICULTURA	4	0	455	4
Sevilla	PONIENTE DE SEVILLA	Aznalcázar	BOVINO DE CARNE DE 2 AÑOS O MÁS PARA EL SACRIFICIO	16 4705,18		756	42
Sevilla	PONIENTE DE SEVILLA	Aznalcázar	CABALLAR	7 1334,09		52	18
Sevilla	PONIENTE DE SEVILLA	Aznalcázar	OTROS BOVINOS DE 2 AÑOS O MÁS	2 210,46		6	4
Sevilla	PONIENTE DE SEVILLA	Aznalcázar	VACAS NODRIZAS	1	0	202	1
Sevilla	PONIENTE DE SEVILLA	Aznalcázar	APICULTURA	1	0	63	1
Sevilla	PONIENTE DE SEVILLA	Aznalcázar	BOVINO DE CARNE DE 2 AÑOS O MÁS PARA EL SACRIFICIO	3 683,66		352	3
Sevilla	PONIENTE DE SEVILLA	Aznalcázar	CABALLAR	1 212,34		10	1
Sevilla	PONIENTE DE SEVILLA	Aznalcázar	OTROS BOVINOS DE 2 AÑOS O MÁS	1	0	10	1
Sevilla	PONIENTE DE SEVILLA	Aznalcázar	OVEJAS REPRODUCTORAS	2 839,67		809	2
Sevilla	PONIENTE DE SEVILLA	Bollullos de la Mitación	APICULTURA	3	0	161	3
Sevilla	PONIENTE DE SEVILLA	Bollullos de la Mitación	BOVINO DE CARNE DE 2 AÑOS O MÁS PARA EL SACRIFICIO	1	0	6	1
Sevilla	PONIENTE DE SEVILLA	Castillo de las Guardas, El	APICULTURA	4	0	1172	4
Sevilla	PONIENTE DE SEVILLA	Castillo de las Guardas, El	BOVINO DE CARNE DE 2 AÑOS O MÁS PARA EL SACRIFICIO	16 1632,67		1278	19
Sevilla	PONIENTE DE SEVILLA	Castillo de las Guardas, El	CABRAS REPRODUCTORAS	1 58,02		30	1
Sevilla	PONIENTE DE SEVILLA	Castillo de las Guardas, El	CERDOS DE CEBO	1	0	1	1
Sevilla	PONIENTE DE SEVILLA	Castillo de las Guardas, El	OTRA CABAÑA CAPRINA	1 33,93		150	2
Sevilla	PONIENTE DE SEVILLA	Castillo de las Guardas, El	OTROS BOVINOS DE 2 AÑOS O MÁS	2	0	193	2
Sevilla	PONIENTE DE SEVILLA	Castillo de las Guardas, El	OVEJAS REPRODUCTORAS	8 615,14		811	9
Sevilla	PONIENTE DE SEVILLA	Coria del Río	APICULTURA	1	0	36	1
Sevilla	PONIENTE DE SEVILLA	Coria del Río	BOVINO DE CARNE DE 2 AÑOS O MÁS PARA EL SACRIFICIO	1 001		12	1
Sevilla	PONIENTE DE SEVILLA	Garrobo, El	BOVINO DE CARNE DE 2 AÑOS O MÁS PARA EL SACRIFICIO	3 175,14		213	3
Sevilla	PONIENTE DE SEVILLA	Garrobo, El	OTROS BOVINOS DE 2 AÑOS O MÁS	1	0	263	1
Sevilla	PONIENTE DE SEVILLA	Garrobo, El	VACAS NODRIZAS	2	0	136	3
Sevilla	PONIENTE DE SEVILLA	Gerena	BOVINO DE CARNE DE 2 AÑOS O MÁS PARA EL SACRIFICIO	6 1636,54		455	9
Sevilla	PONIENTE DE SEVILLA	Huévar del Aljarafe	BOVINO DE CARNE DE 2 AÑOS O MÁS PARA EL SACRIFICIO	1	0	278	1
Sevilla	PONIENTE DE SEVILLA	Huévar del Aljarafe	OTROS BOVINOS DE 2 AÑOS O MÁS	1	0	81	1
Sevilla	PONIENTE DE SEVILLA	Madroño, El	APICULTURA	3	0	448	3
Sevilla	PONIENTE DE SEVILLA	Madroño, El	BOVINO DE CARNE DE 2 AÑOS O MÁS PARA EL SACRIFICIO	5 544,47		254	5
Sevilla	PONIENTE DE SEVILLA	Madroño, El	CERDOS DE CEBO	1 78,77		17	1
Sevilla	PONIENTE DE SEVILLA	Madroño, El	OTRA CABAÑA CAPRINA	1 38,76		91	2
Sevilla	PONIENTE DE SEVILLA	Madroño, El	OVEJAS REPRODUCTORAS	5 399,64		750	6
Sevilla	PONIENTE DE SEVILLA	Olivares	CABALLAR	1 47,25		2	2
Sevilla	PONIENTE DE SEVILLA	Pilas	OTROS BOVINOS DE 2 AÑOS O MÁS	1	0	5	2
Sevilla	PONIENTE DE SEVILLA	Puebla del Río, La	APICULTURA	5	0	317	5
Sevilla	PONIENTE DE SEVILLA	Puebla del Río, La	BOVINO DE CARNE DE 2 AÑOS O MÁS PARA EL SACRIFICIO	7 2761,68		1024	11
Sevilla	PONIENTE DE SEVILLA	Puebla del Río, La	CABALLAR	2 36,66		33	1
Sevilla	PONIENTE DE SEVILLA	Puebla del Río, La	OVEJAS REPRODUCTORAS	2 36,66		50	4
Sevilla	PONIENTE DE SEVILLA	Ronquillo, El	APICULTURA	1	0	32	1
Sevilla	PONIENTE DE SEVILLA	Ronquillo, El	BOVINO DE CARNE DE 2 AÑOS O MÁS PARA EL SACRIFICIO	8 1150,4		269	10
Sevilla	PONIENTE DE SEVILLA	Sanlúcar la Mayor	BOVINO DE CARNE DE 2 AÑOS O MÁS PARA EL SACRIFICIO	3 344,84		104	3
Sevilla	PONIENTE DE SEVILLA	Sanlúcar la Mayor	BOVINOSDE CARNE ENTRE 1 Y 2 AÑOS	1	0	32	1
Sevilla	PONIENTE DE SEVILLA	Sanlúcar la Mayor	CABALLAR	6 363,29		102	7
Sevilla	PONIENTE DE SEVILLA	Santiponce	APICULTURA	1	0	16	1
Sevilla	PONIENTE DE SEVILLA	Umbrete	BOVINO DE CARNE DE 2 AÑOS O MÁS PARA EL SACRIFICIO	1	0	39	1
Sevilla	PONIENTE DE SEVILLA	Villamanrique de la Condesa	APICULTURA	1	0	18	1
Sevilla	PONIENTE DE SEVILLA	Villamanrique de la Condesa	BOVINO DE CARNE DE 2 AÑOS O MÁS PARA EL SACRIFICIO	10,45		7	4
Sevilla	SERRANIA SUDOESTE	Coripe	BOVINO DE CARNE DE 2 AÑOS O MÁS PARA EL SACRIFICIO	4 235,43		208	5
Sevilla	SERRANIA SUDOESTE	Coripe	CABALLAR	2 147,87		22	2
Sevilla	SERRANIA SUDOESTE	Coripe	CERDOS DE CEBO	15,45		0	1
Sevilla	SERRANIA SUDOESTE	Coripe	OTRA CABAÑA CAPRINA	2 10,87		133	2
Sevilla	SERRANIA SUDOESTE	Marchena	BOVINO DE CARNE DE 2 AÑOS O MÁS PARA EL SACRIFICIO	12,34		7	2
Sevilla	SERRANIA SUDOESTE	Marchena	GALLINAS PONEDORAS	10,65		80	1
Sevilla	SERRANIA SUDOESTE	Marchena	OTRAS AVES	10,65		30	1
Sevilla	SERRANIA SUDOESTE	Marchena	PATOS	10,65		70	1
Sevilla	SERRANIA SUDOESTE	Morón de la Frontera	BOVINO DE CARNE DE 2 AÑOS O MÁS PARA EL SACRIFICIO	10 931,97		347	11
Sevilla	SERRANIA SUDOESTE	Morón de la Frontera	CABALLAR	10,12		342	2
Sevilla	SERRANIA SUDOESTE	Morón de la Frontera	CABRAS REPRODUCTORAS	2 53,13		342	2
Sevilla	SERRANIA SUDOESTE	Morón de la Frontera	OTRA CABAÑA CAPRINA	5 310,91		1710	5
Sevilla	SERRANIA SUDOESTE	Morón de la Frontera	OVEJAS REPRODUCTORAS	6 351,03		682	8
Sevilla	SERRANIA SUDOESTE	Paradas	BOVINO DE CARNE DE 2 AÑOS O MÁS PARA EL SACRIFICIO	1	0	1	1
Sevilla	SERRANIA SUDOESTE	Paradas	BOVINOSDE CARNE ENTRE 1 Y 2 AÑOS	1	0	94	1
Sevilla	SERRANIA SUDOESTE	Paradas	CERDOS DE CEBO	1	0	294	2
Sevilla	SERRANIA SUDOESTE	Paradas	OTRAS AVES	10,27		5078	2
Sevilla	SERRANIA SUDOESTE	Puebla de Cazalla, La	BOVINO DE CARNE DE 2 AÑOS O MÁS PARA EL SACRIFICIO	7 576,51		244	10
Sevilla	SERRANIA SUDOESTE	Puebla de Cazalla, La	BOVINOSDE CARNE ENTRE 1 Y 2 AÑOS	1	0	32	1
Sevilla	SERRANIA SUDOESTE	Puebla de Cazalla, La	CABRAS REPRODUCTORAS	1	0	498	1
Sevilla	SERRANIA SUDOESTE	Puebla de Cazalla, La	OTRA CABAÑA CAPRINA	1	0	498	1
Sevilla	SERRANIA SUDOESTE	Puebla de Cazalla, La	OVEJAS REPRODUCTORAS	1	0	87	1
Sevilla	SIERRA NORTE	Alanís	BOVINO DE CARNE DE 2 AÑOS O MÁS PARA EL SACRIFICIO	17 3410,97		709	30
Sevilla	SIERRA NORTE	Alanís	BOVINOSDE CARNE ENTRE 1 Y 2 AÑOS	1	0	36	1
Sevilla	SIERRA NORTE	Alanís	CABALLAR	1 226,47		19	1
Sevilla	SIERRA NORTE	Alanís	CABRAS REPRODUCTORAS	1 48,13		7	1
Sevilla	SIERRA NORTE	Alanís	CERDOS DE CEBO	1	13	29	1
Sevilla	SIERRA NORTE	Alanís	OTRA CABAÑA CAPRINA	2 32,77		50	2
Sevilla	SIERRA NORTE	Alanís	OTRA CABAÑA OVINA	1	0	58	1
Sevilla	SIERRA NORTE	Alanís	OVEJAS REPRODUCTORAS	32 3540,55		14063	55
Sevilla	SIERRA NORTE	Almadén de la Plata	APICULTURA	3	0	541	3
Sevilla	SIERRA NORTE	Almadén de la Plata	BOVINO DE CARNE DE 2 AÑOS O MÁS PARA EL SACRIFICIO	12 2851,95		778	16
Sevilla	SIERRA NORTE	Almadén de la Plata	OTRA CABAÑA CAPRINA	1 174,15		307	1
Sevilla	SIERRA NORTE	Almadén de la Plata	OVEJAS REPRODUCTORAS	5 2145,16		1563	6
Sevilla	SIERRA NORTE	Cazalla de la Sierra	APICULTURA	1	0	91	1
Sevilla	SIERRA NORTE	Cazalla de la Sierra	BOVINO DE CARNE DE 2 AÑOS O MÁS PARA EL SACRIFICIO	23 7352,65		1310	43
Sevilla	SIERRA NORTE	Cazalla de la Sierra	CABALLAR	1 13,09		9	1
Sevilla	SIERRA NORTE	Cazalla de la Sierra	CABRAS REPRODUCTORAS	2 63,29		8	2
Sevilla	SIERRA NORTE	Cazalla de la Sierra	CERDOS DE CEBO	2 53,03		99	2
Sevilla	SIERRA NORTE	Cazalla de la Sierra	OTRA CABAÑA CAPRINA	1 14,21		23	1
Sevilla	SIERRA NORTE	Cazalla de la Sierra	OTROS BOVINOS DE 2 AÑOS O MÁS	10 81		150	1
Sevilla	SIERRA NORTE	Cazalla de la Sierra	OVEJAS REPRODUCTORAS	40 3056,84		12021	59
Sevilla	SIERRA NORTE	Constantina	BOVINO DE CARNE DE 2 AÑOS O MÁS PARA EL SACRIFICIO	47 8546,4		4019	69
Sevilla	SIERRA NORTE	Constantina	CABALLAR	2 167,07		9	2
Sevilla	SIERRA NORTE	Constantina	CABRAS REPRODUCTORAS	1	0	192	1
Sevilla	SIERRA NORTE	Constantina	CERDOS DE CEBO	2 153,61		1	2
Sevilla	SIERRA NORTE	Constantina	OTRA CABAÑA CAPRINA	1	0	4	1
Sevilla	SIERRA NORTE	Constantina	OTRA CABAÑA OVINA	2	0	325	2
Sevilla	SIERRA NORTE	Constantina	OTROS BOVINOS DE 2 AÑOS O MÁS	6 776,11		452	7
Sevilla	SIERRA NORTE	Constantina	OVEJAS REPRODUCTORAS	52 5727,16		15709	96
Sevilla	SIERRA NORTE	Constantina	VACAS NODRIZAS	2	0	186	3
Sevilla	SIERRA NORTE	Guadalcanal	BOVINO DE CARNE DE 2 AÑOS O MÁS PARA EL SACRIFICIO	10 1308,21		312	21
Sevilla	SIERRA NORTE	Guadalcanal	CABALLAR	1 601		3	1
Sevilla	SIERRA NORTE	Guadalcanal	CABRAS REPRODUCTORAS	1	0	55	1
Sevilla	SIERRA NORTE	Guadalcanal	OTRA CABAÑA CAPRINA	2 9,88		92	2

Animales y productos animales no transformados

Sevilla	SIERRA NORTE	Guadalcanal	OTROS BOVINOS DE 2 AÑOS O MÁS	1 71,51	23	1
Sevilla	SIERRA NORTE	Guadalcanal	OVEJAS REPRODUCTORAS	32 3898,14	13891	51
Sevilla	SIERRA NORTE	Navas de la Concepción, Las	BOVINO DE CARNE DE 2 AÑOS O MÁS PARA EL SACRIFICIO	4 466,41	237	9
Sevilla	SIERRA NORTE	Navas de la Concepción, Las	CABALLAR	1 126,72	145	1
Sevilla	SIERRA NORTE	Navas de la Concepción, Las	CERDOS DE CEBO	1 193,98	45	2
Sevilla	SIERRA NORTE	Navas de la Concepción, Las	OVEJAS REPRODUCTORAS	9 578,33	1564	18
Sevilla	SIERRA NORTE	Pedroso, El	APICULTURA	2	0	2
Sevilla	SIERRA NORTE	Pedroso, El	BOVINO DE CARNE DE 2 AÑOS O MÁS PARA EL SACRIFICIO	12 1825,05	798	20
Sevilla	SIERRA NORTE	Pedroso, El	BOVINOSDE CARNE ENTRE 1 Y 2 AÑOS	1	0	1
Sevilla	SIERRA NORTE	Pedroso, El	CABRAS REPRODUCTORAS	1	0	4
Sevilla	SIERRA NORTE	Pedroso, El	OVEJAS REPRODUCTORAS	6 3131,13	3959	10
Sevilla	SIERRA NORTE	Pedroso, El	VACAS NODRIZAS	1	0	56
Sevilla	SIERRA NORTE	Real de la Jara, El	BOVINO DE CARNE DE 2 AÑOS O MÁS PARA EL SACRIFICIO	21 3917,91	1179	41
Sevilla	SIERRA NORTE	Real de la Jara, El	CABRAS REPRODUCTORAS	2 149,76	382	2
Sevilla	SIERRA NORTE	Real de la Jara, El	OTRA CABAÑA CAPRINA	1 148,41	328	1
Sevilla	SIERRA NORTE	Real de la Jara, El	OTRA CABAÑA OVINA	1	0	246
Sevilla	SIERRA NORTE	Real de la Jara, El	OTROS BOVINOS DE 2 AÑOS O MÁS	1	0	92
Sevilla	SIERRA NORTE	Real de la Jara, El	OVEJAS REPRODUCTORAS	11 774,88	3207	17
Sevilla	SIERRA NORTE	Real de la Jara, El	VACAS NODRIZAS	1	0	82
Sevilla	SIERRA NORTE	San Nicolás del Puerto	BOVINO DE CARNE DE 2 AÑOS O MÁS PARA EL SACRIFICIO	6 374,9	310	13
Sevilla	SIERRA NORTE	San Nicolás del Puerto	OVEJAS REPRODUCTORAS	11 382,64	2208	26
Sevilla	VEGA DE SEVILLA	Alcalá del Río	APICULTURA	1	0	16
Sevilla	VEGA DE SEVILLA	Alcalá del Río	BOVINO DE CARNE DE 2 AÑOS O MÁS PARA EL SACRIFICIO	1	0	5
Sevilla	VEGA DE SEVILLA	Alcolea del Río	APICULTURA	1	0	34
Sevilla	VEGA DE SEVILLA	Alcolea del Río	BOVINO DE CARNE DE 2 AÑOS O MÁS PARA EL SACRIFICIO	1 38,42	2	1
Sevilla	VEGA DE SEVILLA	Alcolea del Río	OVEJAS REPRODUCTORAS	1 37,82	61	2
Sevilla	VEGA DE SEVILLA	Alcolea del Río	VACAS NODRIZAS	1	0	99
Sevilla	VEGA DE SEVILLA	Algaba, La	APICULTURA	3	0	88
Sevilla	VEGA DE SEVILLA	Brenes	APICULTURA	2	0	77
Sevilla	VEGA DE SEVILLA	Brenes	BOVINO DE CARNE DE 2 AÑOS O MÁS PARA EL SACRIFICIO	1 0,87	2	1
Sevilla	VEGA DE SEVILLA	Brenes	OVEJAS REPRODUCTORAS	1 0,87	2	1
Sevilla	VEGA DE SEVILLA	Burguillos	BOVINO DE CARNE DE 2 AÑOS O MÁS PARA EL SACRIFICIO	2 68,95	61	3
Sevilla	VEGA DE SEVILLA	Burguillos	CABALLAR	1 34,48	4	1
Sevilla	VEGA DE SEVILLA	Burguillos	OTROS BOVINOS DE 2 AÑOS O MÁS	2 68,95	61	3
Sevilla	VEGA DE SEVILLA	Cantillana	BOVINO DE CARNE DE 2 AÑOS O MÁS PARA EL SACRIFICIO	2 109,81	126	2
Sevilla	VEGA DE SEVILLA	Cantillana	OVEJAS REPRODUCTORAS	1 109,81	723	1
Sevilla	VEGA DE SEVILLA	Castilblanco de los Arroyos	APICULTURA	4	0	248
Sevilla	VEGA DE SEVILLA	Castilblanco de los Arroyos	BOVINO DE CARNE DE 2 AÑOS O MÁS PARA EL SACRIFICIO	15 1978,86	1183	17
Sevilla	VEGA DE SEVILLA	Castilblanco de los Arroyos	BOVINOSDE CARNE ENTRE 1 Y 2 AÑOS	2	0	144
Sevilla	VEGA DE SEVILLA	Castilblanco de los Arroyos	CABALLAR	1 378,23	30	1
Sevilla	VEGA DE SEVILLA	Castilblanco de los Arroyos	OTROS BOVINOS DE 2 AÑOS O MÁS	1 756,47	295	2
Sevilla	VEGA DE SEVILLA	Castilblanco de los Arroyos	VACAS NODRIZAS	1	0	167
Sevilla	VEGA DE SEVILLA	Guillena	APICULTURA	3	0	189
Sevilla	VEGA DE SEVILLA	Guillena	BOVINO DE CARNE DE 2 AÑOS O MÁS PARA EL SACRIFICIO	13 1823,88	1052	15
Sevilla	VEGA DE SEVILLA	Guillena	BOVINOSDE CARNE ENTRE 1 Y 2 AÑOS	1	0	50
Sevilla	VEGA DE SEVILLA	Guillena	CABALLAR	1 12,63	1	2
Sevilla	VEGA DE SEVILLA	Guillena	OTROS BOVINOS DE 2 AÑOS O MÁS	1 50,64	47	1
Sevilla	VEGA DE SEVILLA	Guillena	VACAS NODRIZAS	1	0	81
Sevilla	VEGA DE SEVILLA	Lora del Río	BOVINO DE CARNE DE 2 AÑOS O MÁS PARA EL SACRIFICIO	5 648,9	485	5
Sevilla	VEGA DE SEVILLA	Lora del Río	BOVINOSDE CARNE ENTRE 1 Y 2 AÑOS	1	0	13
Sevilla	VEGA DE SEVILLA	Lora del Río	OTROS BOVINOS DE 2 AÑOS O MÁS	2	0	118
Sevilla	VEGA DE SEVILLA	Lora del Río	OVEJAS REPRODUCTORAS	3 189,45	315	3
Sevilla	VEGA DE SEVILLA	Lora del Río	VACAS NODRIZAS	1	0	407
Sevilla	VEGA DE SEVILLA	Peñaflor	OTROS BOVINOS DE 2 AÑOS O MÁS	1	0	17
Sevilla	VEGA DE SEVILLA	Peñaflor	OVEJAS REPRODUCTORAS	2 71,4	241	5
Sevilla	VEGA DE SEVILLA	Puebla de los Infantes, La	BOVINO DE CARNE DE 2 AÑOS O MÁS PARA EL SACRIFICIO	6 784,88	228	8
Sevilla	VEGA DE SEVILLA	Puebla de los Infantes, La	CERDOS DE CEBO	1 17,75	20	1
Sevilla	VEGA DE SEVILLA	Puebla de los Infantes, La	OVEJAS REPRODUCTORAS	16 1906,54	4742	26
Sevilla	VEGA DE SEVILLA	Rinconada, La	BOVINO DE CARNE DE 2 AÑOS O MÁS PARA EL SACRIFICIO	1	0	49
Sevilla	VEGA DE SEVILLA	Villanueva del Río y Minas	APICULTURA	1	0	45
Sevilla	VEGA DE SEVILLA	Villanueva del Río y Minas	BOVINO DE CARNE DE 2 AÑOS O MÁS PARA EL SACRIFICIO	6 1825,99	296	7
Sevilla	VEGA DE SEVILLA	Villanueva del Río y Minas	OVEJAS REPRODUCTORAS	3 783,32	317	5
Sevilla	VEGA DE SEVILLA	Villaverde del Río	APICULTURA	1	0	32
Sevilla	VEGA DE SEVILLA	Villaverde del Río	BOVINO DE CARNE DE 2 AÑOS O MÁS PARA EL SACRIFICIO	2	0	28

Productos agrícolas transformados, incluidos los productos de la acuicultura, destinados a ser utilizados para la alimentación humana

Provincia	OCA	Municipio	Actividad	Operadores	N.º instalaciones
Almería	ALTO ALMANZORA	Albánchez	OTRAS ACTIVIDADES AGROALIMENTARIAS DE PRODUCCIÓN VEGETAL	1	1
Almería	ALTO ALMANZORA	Albox	ALMAZARA Y/O ENVASADORA DE ACEITE	1	1
Almería	ALTO ALMANZORA	Albox	MANIPULACION Y ENVASADO DE FRUTOS SECOS	2	2
Almería	ALTO ALMANZORA	Arboleas	ALMAZARA Y/O ENVASADORA DE ACEITE	1	1
Almería	ALTO ALMANZORA	Arboleas	CONSERVAS, SEMICONSERVAS Y ZUMOS VEGETALES	1	1
Almería	ALTO ALMANZORA	Arboleas	MANIPULACION Y ENVASADO DE PRODUCTOS HORTOFRUTICOLAS FRESCOS	1	1
Almería	ALTO ALMANZORA	Arboleas	OTRAS ACTIVIDADES AGROALIMENTARIAS DE PRODUCCIÓN ANIMAL	1	1
Almería	ALTO ALMANZORA	Arboleas	OTRAS ACTIVIDADES AGROALIMENTARIAS DE PRODUCCIÓN VEGETAL	1	1
Almería	ALTO ALMANZORA	Chercos	ALMAZARA Y/O ENVASADORA DE ACEITE	1	1
Almería	ALTO ALMANZORA	Chercos	CONSERVAS, SEMICONSERVAS Y ZUMOS VEGETALES	1	1
Almería	ALTO ALMANZORA	Macael	OTRAS ACTIVIDADES AGROALIMENTARIAS DE PRODUCCIÓN VEGETAL	1	1
Almería	ALTO ALMANZORA	Oria	ALMAZARA Y/O ENVASADORA DE ACEITE	1	1
Almería	ALTO ALMANZORA	Serón	ALMAZARA Y/O ENVASADORA DE ACEITE	1	1
Almería	ALTO ALMANZORA	Sufí	CONSERVAS, SEMICONSERVAS Y ZUMOS VEGETALES	1	1
Almería	ALTO ALMANZORA	Sufí	PREPARADOS ALIMENTICIOS	1	1
Almería	ALTO ALMANZORA	Tijola	ALMAZARA Y/O ENVASADORA DE ACEITE	1	1
Almería	BAJO ANDARAX / CAMPO DE TABERNAS	Almería	ALMAZARA Y/O ENVASADORA DE ACEITE	2	2
Almería	BAJO ANDARAX / CAMPO DE TABERNAS	Almería	BODEGAS Y EMBOTELLADORAS DE BEBIDAS FERMENTADAS	1	1
Almería	BAJO ANDARAX / CAMPO DE TABERNAS	Almería	CONSERVAS, SEMICONSERVAS Y ZUMOS VEGETALES	2	2
Almería	BAJO ANDARAX / CAMPO DE TABERNAS	Almería	ELABORACION DE ESPECIAS, AROMATICAS Y MEDICINALES	6	6
Almería	BAJO ANDARAX / CAMPO DE TABERNAS	Almería	GALLETAS, CONFITERIA Y PASTELERIA	2	2
Almería	BAJO ANDARAX / CAMPO DE TABERNAS	Almería	INSUMOS	1	1
Almería	BAJO ANDARAX / CAMPO DE TABERNAS	Almería	LECHE, QUESOS Y DERIVADOS LACTEOS	1	1
Almería	BAJO ANDARAX / CAMPO DE TABERNAS	Almería	MANIPULACION Y ENVASADO DE GRANOS	1	1
Almería	BAJO ANDARAX / CAMPO DE TABERNAS	Almería	MANIPULACION Y ENVASADO DE PRODUCTOS HORTOFRUTICOLAS FRESCOS	15	17
Almería	BAJO ANDARAX / CAMPO DE TABERNAS	Almería	OTRAS ACTIVIDADES AGROALIMENTARIAS DE PRODUCCIÓN VEGETAL	2	2
Almería	BAJO ANDARAX / CAMPO DE TABERNAS	Almería	PANIFICACION Y PASTAS ALIMENTICIAS	1	1
Almería	BAJO ANDARAX / CAMPO DE TABERNAS	Almería	PREPARADOS ALIMENTICIOS	2	2
Almería	BAJO ANDARAX / CAMPO DE TABERNAS	Benahadux	CONSERVAS, SEMICONSERVAS Y ZUMOS VEGETALES	2	2
Almería	BAJO ANDARAX / CAMPO DE TABERNAS	Benahadux	GALLETAS, CONFITERIA Y PASTELERIA	1	1
Almería	BAJO ANDARAX / CAMPO DE TABERNAS	Benahadux	MANIPULACION Y ENVASADO DE FRUTOS SECOS	1	1
Almería	BAJO ANDARAX / CAMPO DE TABERNAS	Benahadux	MANIPULACION Y ENVASADO DE GRANOS	1	1
Almería	BAJO ANDARAX / CAMPO DE TABERNAS	Benahadux	MANIPULACION Y ENVASADO DE PRODUCTOS HORTOFRUTICOLAS FRESCOS	2	2
Almería	BAJO ANDARAX / CAMPO DE TABERNAS	Benahadux	OTRAS ACTIVIDADES AGROALIMENTARIAS DE PRODUCCIÓN VEGETAL	1	1
Almería	BAJO ANDARAX / CAMPO DE TABERNAS	Gádor	ALMAZARA Y/O ENVASADORA DE ACEITE	1	1
Almería	BAJO ANDARAX / CAMPO DE TABERNAS	Gádor	CONSERVAS, SEMICONSERVAS Y ZUMOS VEGETALES	2	2
Almería	BAJO ANDARAX / CAMPO DE TABERNAS	Gádor	MANIPULACION Y ENVASADO DE PRODUCTOS HORTOFRUTICOLAS FRESCOS	1	1
Almería	BAJO ANDARAX / CAMPO DE TABERNAS	Gádor	PREPARADOS ALIMENTICIOS	1	1
Almería	BAJO ANDARAX / CAMPO DE TABERNAS	Huércal de Almería	ALMAZARA Y/O ENVASADORA DE ACEITE	1	1
Almería	BAJO ANDARAX / CAMPO DE TABERNAS	Huércal de Almería	BODEGAS Y EMBOTELLADORAS DE BEBIDAS FERMENTADAS	1	1
Almería	BAJO ANDARAX / CAMPO DE TABERNAS	Huércal de Almería	CONSERVAS, SEMICONSERVAS Y ZUMOS VEGETALES	1	1
Almería	BAJO ANDARAX / CAMPO DE TABERNAS	Huércal de Almería	ELABORACION DE ESPECIAS, AROMATICAS Y MEDICINALES	2	2
Almería	BAJO ANDARAX / CAMPO DE TABERNAS	Huércal de Almería	GALLETAS, CONFITERIA Y PASTELERIA	1	1
Almería	BAJO ANDARAX / CAMPO DE TABERNAS	Huércal de Almería	MANIPULACION Y ENVASADO DE PRODUCTOS HORTOFRUTICOLAS FRESCOS	1	1
Almería	BAJO ANDARAX / CAMPO DE TABERNAS	Huércal de Almería	OTRAS ACTIVIDADES AGROALIMENTARIAS DE PRODUCCIÓN VEGETAL	2	2
Almería	BAJO ANDARAX / CAMPO DE TABERNAS	Huércal de Almería	PANIFICACION Y PASTAS ALIMENTICIAS	1	1
Almería	BAJO ANDARAX / CAMPO DE TABERNAS	Lubrín	ALMAZARA Y/O ENVASADORA DE ACEITE	1	1
Almería	BAJO ANDARAX / CAMPO DE TABERNAS	Níjar	ALMAZARA Y/O ENVASADORA DE ACEITE	1	1
Almería	BAJO ANDARAX / CAMPO DE TABERNAS	Níjar	CÍTRICOS	1	1
Almería	BAJO ANDARAX / CAMPO DE TABERNAS	Níjar	CONSERVAS, SEMICONSERVAS Y ZUMOS VEGETALES	2	2
Almería	BAJO ANDARAX / CAMPO DE TABERNAS	Níjar	ELABORACION DE ESPECIAS, AROMATICAS Y MEDICINALES	7	8
Almería	BAJO ANDARAX / CAMPO DE TABERNAS	Níjar	HERBÁCEOS SECANO	1	1
Almería	BAJO ANDARAX / CAMPO DE TABERNAS	Níjar	HORTICOLAS AL AIRE LIBRE	1	1
Almería	BAJO ANDARAX / CAMPO DE TABERNAS	Níjar	HORTICOLAS BAJO PLÁSTICO	1	1
Almería	BAJO ANDARAX / CAMPO DE TABERNAS	Níjar	MANIPULACION Y ENVASADO DE PRODUCTOS HORTOFRUTICOLAS FRESCOS	38	40
Almería	BAJO ANDARAX / CAMPO DE TABERNAS	Níjar	PREPARADOS ALIMENTICIOS	2	2
Almería	BAJO ANDARAX / CAMPO DE TABERNAS	Pechina	MANIPULACION Y ENVASADO DE PRODUCTOS HORTOFRUTICOLAS FRESCOS	1	1
Almería	BAJO ANDARAX / CAMPO DE TABERNAS	Sorbas	ADEREZO Y ENVASADO	1	1
Almería	BAJO ANDARAX / CAMPO DE TABERNAS	Sorbas	ALMAZARA Y/O ENVASADORA DE ACEITE	2	2
Almería	BAJO ANDARAX / CAMPO DE TABERNAS	Sorbas	MANIPULACION Y ENVASADO DE PRODUCTOS HORTOFRUTICOLAS FRESCOS	1	1
Almería	BAJO ANDARAX / CAMPO DE TABERNAS	Tabernas	ALMAZARA Y/O ENVASADORA DE ACEITE	1	1
Almería	BAJO ANDARAX / CAMPO DE TABERNAS	Tabernas	ELABORACION DE ESPECIAS, AROMATICAS Y MEDICINALES	1	1
Almería	BAJO ANDARAX / CAMPO DE TABERNAS	Tabernas	ELABORACION DE VINAGRE	1	1
Almería	BAJO ANDARAX / CAMPO DE TABERNAS	Uleila del Campo	ALMAZARA Y/O ENVASADORA DE ACEITE	1	1
Almería	BAJO ANDARAX / CAMPO DE TABERNAS	Viator	BODEGAS Y EMBOTELLADORAS DE VINOS, CAVAS Y LICORES	1	1
Almería	BAJO ANDARAX / CAMPO DE TABERNAS	Viator	ELABORACION DE ESPECIAS, AROMATICAS Y MEDICINALES	1	1
Almería	BAJO ANDARAX / CAMPO DE TABERNAS	Viator	MANIPULACION Y ENVASADO DE PRODUCTOS HORTOFRUTICOLAS FRESCOS	1	1
Almería	COSTA LEVANTE / BAJO ALMANZORA	Antas	ELABORACION DE ESPECIAS, AROMATICAS Y MEDICINALES	1	1
Almería	COSTA LEVANTE / BAJO ALMANZORA	Antas	MANIPULACION Y ENVASADO DE GRANOS	1	1
Almería	COSTA LEVANTE / BAJO ALMANZORA	Antas	MANIPULACION Y ENVASADO DE PRODUCTOS HORTOFRUTICOLAS FRESCOS	2	2
Almería	COSTA LEVANTE / BAJO ALMANZORA	Cuevas del Almanzora	ELABORACION DE ESPECIAS, AROMATICAS Y MEDICINALES	3	3
Almería	COSTA LEVANTE / BAJO ALMANZORA	Cuevas del Almanzora	HORTICOLAS AL AIRE LIBRE	1	1
Almería	COSTA LEVANTE / BAJO ALMANZORA	Cuevas del Almanzora	MANIPULACION Y ENVASADO DE PRODUCTOS HORTOFRUTICOLAS FRESCOS	6	6
Almería	COSTA LEVANTE / BAJO ALMANZORA	Huércal-Overa	ALMAZARA Y/O ENVASADORA DE ACEITE	1	1
Almería	COSTA LEVANTE / BAJO ALMANZORA	Huércal-Overa	MANIPULACION Y ENVASADO DE PRODUCTOS HORTOFRUTICOLAS FRESCOS	1	1
Almería	COSTA LEVANTE / BAJO ALMANZORA	Pulpí	ELABORACION DE ESPECIAS, AROMATICAS Y MEDICINALES	2	2
Almería	COSTA LEVANTE / BAJO ALMANZORA	Pulpí	MANIPULACION Y ENVASADO DE PRODUCTOS HORTOFRUTICOLAS FRESCOS	6	6
Almería	COSTA LEVANTE / BAJO ALMANZORA	Zurgena	MANIPULACION Y ENVASADO DE PRODUCTOS HORTOFRUTICOLAS FRESCOS	1	1
Almería	HOYAS-ALTIPLANICIE	Chirivel	BODEGAS Y EMBOTELLADORAS DE VINOS, CAVAS Y LICORES	1	1
Almería	HOYAS-ALTIPLANICIE	Chirivel	CONSERVAS, SEMICONSERVAS Y ZUMOS VEGETALES	2	2
Almería	HOYAS-ALTIPLANICIE	Chirivel	ELABORACION DE ESPECIAS, AROMATICAS Y MEDICINALES	1	1
Almería	HOYAS-ALTIPLANICIE	Chirivel	FORRAJES	1	1
Almería	HOYAS-ALTIPLANICIE	Chirivel	GALLETAS, CONFITERIA Y PASTELERIA	2	2
Almería	HOYAS-ALTIPLANICIE	Chirivel	MANIPULACION Y ENVASADO DE FRUTOS SECOS	4	4
Almería	HOYAS-ALTIPLANICIE	Chirivel	MANIPULACION Y ENVASADO DE PRODUCTOS HORTOFRUTICOLAS FRESCOS	1	1
Almería	HOYAS-ALTIPLANICIE	Chirivel	OTRAS ACTIVIDADES AGROALIMENTARIAS DE PRODUCCIÓN VEGETAL	3	3
Almería	HOYAS-ALTIPLANICIE	Chirivel	PREPARADOS ALIMENTICIOS	2	2
Almería	HOYAS-ALTIPLANICIE	María	HUEVOS	1	1
Almería	HOYAS-ALTIPLANICIE	Vélez-Blanco	ALMAZARA Y/O ENVASADORA DE ACEITE	1	1
Almería	HOYAS-ALTIPLANICIE	Vélez-Rubio	BODEGAS Y EMBOTELLADORAS DE VINOS, CAVAS Y LICORES	1	1
Almería	HOYAS-ALTIPLANICIE	Vélez-Rubio	EMBUTIDOS Y SALAZONES CARNICOS	1	1
Almería	HOYAS-ALTIPLANICIE	Vélez-Rubio	MANIPULACION Y ENVASADO DE FRUTOS SECOS	3	3
Almería	PONIENTE	Adra	BODEGAS Y EMBOTELLADORAS DE BEBIDAS ESPIRITUOSAS Y/O LICORES	1	1
Almería	PONIENTE	Adra	MANIPULACION Y ENVASADO DE PRODUCTOS HORTOFRUTICOLAS FRESCOS	3	3
Almería	PONIENTE	Berja	CONSERVAS, SEMICONSERVAS Y ZUMOS VEGETALES	1	1
Almería	PONIENTE	Berja	GALLETAS, CONFITERIA Y PASTELERIA	1	1
Almería	PONIENTE	Berja	HORTICOLAS BAJO PLÁSTICO	1	1
Almería	PONIENTE	Berja	MANIPULACION Y ENVASADO DE PRODUCTOS HORTOFRUTICOLAS FRESCOS	3	3
Almería	PONIENTE	Berja	PREPARADOS ALIMENTICIOS	1	1
Almería	PONIENTE	Dalías	MANIPULACION Y ENVASADO DE PRODUCTOS HORTOFRUTICOLAS FRESCOS	1	1
Almería	PONIENTE	Ejido, El	ADEREZO Y ENVASADO	1	1
Almería	PONIENTE	Ejido, El	ALMAZARA Y/O ENVASADORA DE ACEITE	1	1
Almería	PONIENTE	Ejido, El	CÍTRICOS	2	2
Almería	PONIENTE	Ejido, El	ELABORACION DE ESPECIAS, AROMATICAS Y MEDICINALES	7	7
Almería	PONIENTE	Ejido, El	FRUTALES DE HUESO (REGADÍO)	2	2
Almería	PONIENTE	Ejido, El	FRUTALES DE SECANO	1	1
Almería	PONIENTE	Ejido, El	HERBÁCEOS DE REGADÍO	1	1
Almería	PONIENTE	Ejido, El	HERBÁCEOS SECANO	2	2
Almería	PONIENTE	Ejido, El	HORTICOLAS AL AIRE LIBRE	1	1

Productos agrícolas transformados, incluidos los productos de la acuicultura, destinados a ser utilizados para la alimentación humana

Almería	PONIENTE	Ejido, El	HORTÍCOLAS BAJO PLÁSTICO	1	1
Almería	PONIENTE	Ejido, El	INSUMOS	1	1
Almería	PONIENTE	Ejido, El	MANIPULACION Y ENVASADO DE FRUTOS SECOS	2	2
Almería	PONIENTE	Ejido, El	MANIPULACION Y ENVASADO DE GRANOS	1	2
Almería	PONIENTE	Ejido, El	MANIPULACION Y ENVASADO DE PRODUCTOS HORTOFRUTICOLAS FRESCOS	44	49
Almería	PONIENTE	Ejido, El	OLIVAR	1	1
Almería	PONIENTE	Ejido, El	PANIFICACION Y PASTAS ALIMENTICIAS	1	1
Almería	PONIENTE	Enix	BODEGAS Y EMBOTELLADORAS DE VINOS, CAVAS Y LICORES	1	1
Almería	PONIENTE	Mojonera, La	ALMAZARA Y/O ENVASADORA DE ACEITE	1	1
Almería	PONIENTE	Mojonera, La	CONSERVAS, SEMICONSERVAS Y ZUMOS VEGETALES	2	2
Almería	PONIENTE	Mojonera, La	ELABORACION DE ESPECIAS, AROMATICAS Y MEDICINALES	5	5
Almería	PONIENTE	Mojonera, La	MANIPULACION Y ENVASADO DE PRODUCTOS HORTOFRUTICOLAS FRESCOS	5	5
Almería	PONIENTE	Mojonera, La	OTRAS ACTIVIDADES AGROALIMENTARIAS DE PRODUCCIÓN VEGETAL	2	3
Almería	PONIENTE	Roquetas de Mar	ALMAZARA Y/O ENVASADORA DE ACEITE	1	1
Almería	PONIENTE	Roquetas de Mar	CONSERVAS, SEMICONSERVAS Y ZUMOS VEGETALES	2	2
Almería	PONIENTE	Roquetas de Mar	ELABORACION DE ESPECIAS, AROMATICAS Y MEDICINALES	5	5
Almería	PONIENTE	Roquetas de Mar	ELABORACION DE VINAGRE	1	1
Almería	PONIENTE	Roquetas de Mar	GALLETAS, CONFITERIA Y PASTELERIA	1	1
Almería	PONIENTE	Roquetas de Mar	LECHE, QUESOS Y DERIVADOS LACTEOS	1	1
Almería	PONIENTE	Roquetas de Mar	MANIPULACION Y ENVASADO DE FRUTOS SECOS	3	3
Almería	PONIENTE	Roquetas de Mar	MANIPULACION Y ENVASADO DE GRANOS	4	4
Almería	PONIENTE	Roquetas de Mar	MANIPULACION Y ENVASADO DE PRODUCTOS HORTOFRUTICOLAS FRESCOS	12	13
Almería	PONIENTE	Roquetas de Mar	OTRAS ACTIVIDADES AGROALIMENTARIAS DE PRODUCCIÓN VEGETAL	1	1
Almería	PONIENTE	Roquetas de Mar	PANIFICACION Y PASTAS ALIMENTICIAS	1	1
Almería	PONIENTE	Roquetas de Mar	PREPARADOS ALIMENTICIOS	1	1
Almería	PONIENTE	Vícar	CONSERVAS, SEMICONSERVAS Y ZUMOS VEGETALES	1	1
Almería	PONIENTE	Vícar	ELABORACION DE ESPECIAS, AROMATICAS Y MEDICINALES	3	3
Almería	PONIENTE	Vícar	MANIPULACION Y ENVASADO DE GRANOS	1	1
Almería	PONIENTE	Vícar	MANIPULACION Y ENVASADO DE PRODUCTOS HORTOFRUTICOLAS FRESCOS	5	6
Almería	PONIENTE	Vícar	OTRAS ACTIVIDADES AGROALIMENTARIAS DE PRODUCCIÓN VEGETAL	1	1
Almería	RIO ANDARAX / RIO NACIMIENTO	Abla	ALMAZARA Y/O ENVASADORA DE ACEITE	1	1
Almería	RIO ANDARAX / RIO NACIMIENTO	Abla	MANIPULACION Y ENVASADO DE PRODUCTOS HORTOFRUTICOLAS FRESCOS	1	1
Almería	RIO ANDARAX / RIO NACIMIENTO	Alhama de Almería	ADEREZO Y ENVASADO	1	1
Almería	RIO ANDARAX / RIO NACIMIENTO	Alhama de Almería	MANIPULACION Y ENVASADO DE PRODUCTOS HORTOFRUTICOLAS FRESCOS	1	1
Almería	RIO ANDARAX / RIO NACIMIENTO	Bentarique	MANIPULACION Y ENVASADO DE PRODUCTOS HORTOFRUTICOLAS FRESCOS	1	1
Almería	RIO ANDARAX / RIO NACIMIENTO	Fondón	BODEGAS Y EMBOTELLADORAS DE VINOS, CAVAS Y LICORES	1	1
Almería	RIO ANDARAX / RIO NACIMIENTO	Gérgal	CONSERVAS, SEMICONSERVAS Y ZUMOS VEGETALES	1	1
Almería	RIO ANDARAX / RIO NACIMIENTO	Gérgal	OTRAS ACTIVIDADES AGROALIMENTARIAS DE PRODUCCIÓN VEGETAL	1	1
Almería	RIO ANDARAX / RIO NACIMIENTO	Huécija	CONSERVAS, SEMICONSERVAS Y ZUMOS VEGETALES	1	1
Almería	RIO ANDARAX / RIO NACIMIENTO	Huécija	MANIPULACION Y ENVASADO DE PRODUCTOS HORTOFRUTICOLAS FRESCOS	1	1
Almería	RIO ANDARAX / RIO NACIMIENTO	Instinción	OTRAS ACTIVIDADES AGROALIMENTARIAS DE PRODUCCIÓN VEGETAL	1	1
Almería	RIO ANDARAX / RIO NACIMIENTO	Lájar de Andarax	BODEGAS Y EMBOTELLADORAS DE VINOS, CAVAS Y LICORES	1	1
Almería	RIO ANDARAX / RIO NACIMIENTO	Nacimiento	ADEREZO Y ENVASADO	1	1
Almería	RIO ANDARAX / RIO NACIMIENTO	Nacimiento	BODEGAS Y EMBOTELLADORAS DE VINOS, CAVAS Y LICORES	1	1
Almería	RIO ANDARAX / RIO NACIMIENTO	Nacimiento	CONSERVAS, SEMICONSERVAS Y ZUMOS VEGETALES	1	1
Cádiz	CAMPIÑA	Arcos de la Frontera	ALMAZARA Y/O ENVASADORA DE ACEITE	1	1
Cádiz	CAMPIÑA	Arcos de la Frontera	BODEGAS Y EMBOTELLADORAS DE VINOS, CAVAS Y LICORES	1	1
Cádiz	CAMPIÑA	Arcos de la Frontera	MANIPULACION Y ENVASADO DE PRODUCTOS HORTOFRUTICOLAS FRESCOS	1	1
Cádiz	CAMPIÑA	Arcos de la Frontera	OTRAS ACTIVIDADES AGROALIMENTARIAS DE PRODUCCIÓN VEGETAL	1	1
Cádiz	CAMPIÑA	Bornos	ALMAZARA Y/O ENVASADORA DE ACEITE	1	1
Cádiz	CAMPIÑA	Bornos	CONSERVAS, SEMICONSERVAS Y ZUMOS VEGETALES	1	1
Cádiz	CAMPIÑA	Bornos	ELABORACION DE ESPECIAS, AROMATICAS Y MEDICINALES	1	1
Cádiz	CAMPIÑA	Bornos	GALLETAS, CONFITERIA Y PASTELERIA	1	1
Cádiz	CAMPIÑA	Bornos	OTRAS ACTIVIDADES AGROALIMENTARIAS DE PRODUCCIÓN VEGETAL	1	1
Cádiz	CAMPIÑA	Bornos	OTRAS ACTIVIDADES AGROALIMENTARIAS DE PRODUCCIÓN VEGETAL	1	1
Cádiz	CAMPIÑA	Bornos	PREPARADOS ALIMENTICIOS	1	1
Cádiz	CAMPIÑA	Espera	ALMAZARA Y/O ENVASADORA DE ACEITE	1	1
Cádiz	CAMPIÑA	Jerez de la Frontera	ADEREZO Y ENVASADO	2	2
Cádiz	CAMPIÑA	Jerez de la Frontera	ALMAZARA Y/O ENVASADORA DE ACEITE	3	3
Cádiz	CAMPIÑA	Jerez de la Frontera	BODEGAS Y EMBOTELLADORAS DE BEBIDAS ESPIRITUOSAS Y/O LICORES	2	2
Cádiz	CAMPIÑA	Jerez de la Frontera	BODEGAS Y EMBOTELLADORAS DE BEBIDAS FERMENTADAS	2	2
Cádiz	CAMPIÑA	Jerez de la Frontera	BODEGAS Y EMBOTELLADORAS DE VINOS, CAVAS Y LICORES	10	10
Cádiz	CAMPIÑA	Jerez de la Frontera	CONSERVAS, SEMICONSERVAS Y ZUMOS VEGETALES	3	3
Cádiz	CAMPIÑA	Jerez de la Frontera	ELABORACION DE ESPECIAS, AROMATICAS Y MEDICINALES	7	7
Cádiz	CAMPIÑA	Jerez de la Frontera	ELABORACIÓN DE PRODUCTOS HORTOFRUTÍCOLAS CONGELADOS	1	1
Cádiz	CAMPIÑA	Jerez de la Frontera	ELABORACION DE VINAGRE	4	4
Cádiz	CAMPIÑA	Jerez de la Frontera	GALLETAS, CONFITERIA Y PASTELERIA	3	3
Cádiz	CAMPIÑA	Jerez de la Frontera	MANIPULACION Y ENVASADO DE GRANOS	2	2
Cádiz	CAMPIÑA	Jerez de la Frontera	MANIPULACION Y ENVASADO DE PRODUCTOS HORTOFRUTICOLAS FRESCOS	4	4
Cádiz	CAMPIÑA	Jerez de la Frontera	OTRAS ACTIVIDADES	1	1
Cádiz	CAMPIÑA	Jerez de la Frontera	OTRAS ACTIVIDADES AGROALIMENTARIAS DE PRODUCCIÓN VEGETAL	6	6
Cádiz	CAMPIÑA	Jerez de la Frontera	PANIFICACION Y PASTAS ALIMENTICIAS	3	3
Cádiz	CAMPIÑA	Jerez de la Frontera	PREPARADOS ALIMENTICIOS	4	4
Cádiz	CAMPIÑA	San José del Valle	ALMAZARA Y/O ENVASADORA DE ACEITE	1	1
Cádiz	CAMPIÑA	San José del Valle	FORRAJES	1	1
Cádiz	CAMPIÑA	Trebuena	BODEGAS Y EMBOTELLADORAS DE VINOS, CAVAS Y LICORES	2	2
Cádiz	CAMPIÑA	Villamartín	ALMAZARA Y/O ENVASADORA DE ACEITE	1	1
Cádiz	CAMPIÑA	Villamartín	ELABORACION DE ESPECIAS, AROMATICAS Y MEDICINALES	1	1
Cádiz	CAMPIÑA	Villamartín	FORRAJES	1	1
Cádiz	CAMPIÑA	Villamartín	MANIPULACION Y ENVASADO DE GRANOS	1	1
Cádiz	CAMPO DE GIBRALTAR	Algeciras	ADEREZO Y ENVASADO	1	1
Cádiz	CAMPO DE GIBRALTAR	Algeciras	ALMAZARA Y/O ENVASADORA DE ACEITE	1	1
Cádiz	CAMPO DE GIBRALTAR	Algeciras	BODEGAS Y EMBOTELLADORAS DE BEBIDAS FERMENTADAS	1	1
Cádiz	CAMPO DE GIBRALTAR	Algeciras	CONSERVAS, SEMICONSERVAS Y ZUMOS VEGETALES	1	1
Cádiz	CAMPO DE GIBRALTAR	Algeciras	ELABORACION DE ESPECIAS, AROMATICAS Y MEDICINALES	1	1
Cádiz	CAMPO DE GIBRALTAR	Algeciras	ELABORACIÓN DE VINAGRE	1	1
Cádiz	CAMPO DE GIBRALTAR	Algeciras	GALLETAS, CONFITERIA Y PASTELERIA	2	2
Cádiz	CAMPO DE GIBRALTAR	Algeciras	LECHE, QUESOS Y DERIVADOS LACTEOS	1	1
Cádiz	CAMPO DE GIBRALTAR	Algeciras	MANIPULACION Y ENVASADO DE GRANOS	1	1
Cádiz	CAMPO DE GIBRALTAR	Algeciras	MANIPULACION Y ENVASADO DE PRODUCTOS HORTOFRUTICOLAS FRESCOS	2	2
Cádiz	CAMPO DE GIBRALTAR	Algeciras	OTRAS ACTIVIDADES	1	1
Cádiz	CAMPO DE GIBRALTAR	Algeciras	OTRAS ACTIVIDADES AGROALIMENTARIAS DE PRODUCCIÓN VEGETAL	1	1
Cádiz	CAMPO DE GIBRALTAR	Algeciras	PANIFICACION Y PASTAS ALIMENTICIAS	2	2
Cádiz	CAMPO DE GIBRALTAR	Algeciras	PREPARADOS ALIMENTICIOS	2	2
Cádiz	CAMPO DE GIBRALTAR	Jimena de la Frontera	ELABORACION DE ESPECIAS, AROMATICAS Y MEDICINALES	1	1
Cádiz	CAMPO DE GIBRALTAR	Jimena de la Frontera	MANIPULACION Y ENVASADO DE PRODUCTOS HORTOFRUTICOLAS FRESCOS	2	2
Cádiz	CAMPO DE GIBRALTAR	San Roque	ELABORACION DE ESPECIAS, AROMATICAS Y MEDICINALES	1	1
Cádiz	CAMPO DE GIBRALTAR	San Roque	GALLETAS, CONFITERIA Y PASTELERIA	1	1
Cádiz	CAMPO DE GIBRALTAR	San Roque	MANIPULACION Y ENVASADO DE GRANOS	1	1
Cádiz	CAMPO DE GIBRALTAR	San Roque	MANIPULACION Y ENVASADO DE PRODUCTOS HORTOFRUTICOLAS FRESCOS	1	1
Cádiz	CAMPO DE GIBRALTAR	San Roque	PANIFICACION Y PASTAS ALIMENTICIAS	1	1
Cádiz	CAMPO DE GIBRALTAR	Tarifa	GALLETAS, CONFITERIA Y PASTELERIA	1	1
Cádiz	CAMPO DE GIBRALTAR	Tarifa	LECHE, QUESOS Y DERIVADOS LACTEOS	1	1
Cádiz	CAMPO DE GIBRALTAR	Tarifa	OTRAS ACTIVIDADES AGROALIMENTARIAS DE PRODUCCIÓN VEGETAL	1	1
Cádiz	CAMPO DE GIBRALTAR	Tarifa	PANIFICACION Y PASTAS ALIMENTICIAS	1	1
Cádiz	CAMPO DE GIBRALTAR	Tarifa	PREPARADOS ALIMENTICIOS	1	1
Cádiz	LA JANDA	Alcalá de los Gazules	CONSERVAS, SEMICONSERVAS Y ZUMOS VEGETALES	1	1
Cádiz	LA JANDA	Alcalá de los Gazules	LECHE, QUESOS Y DERIVADOS LACTEOS	1	1
Cádiz	LA JANDA	Barbate	CONSERVAS, SEMICONSERVAS Y ZUMOS VEGETALES	1	1
Cádiz	LA JANDA	Barbate	PREPARADOS ALIMENTICIOS	1	1

Productos agrícolas transformados, incluidos los productos de la acuicultura, destinados a ser utilizados para la alimentación humana

Cádiz	LA JANDA	Benalup-Casas Viejas	MANIPULACION Y ENVASADO DE GRANOS	1	1
Cádiz	LA JANDA	Benalup-Casas Viejas	MANIPULACION Y ENVASADO DE PRODUCTOS HORTOFRUTICOLAS FRESCOS	1	1
Cádiz	LA JANDA	Medina-Sidonia	ELABORACION DE ESPECIAS, AROMATICAS Y MEDICINALES	1	1
Cádiz	LA JANDA	Vejer de la Frontera	ALMAZARA Y/O ENVASADORA DE ACEITE	2	2
Cádiz	LA JANDA	Vejer de la Frontera	CÍTRICOS	1	1
Cádiz	LA JANDA	Vejer de la Frontera	CONSERVAS, SEMICONSERVAS Y ZUMOS VEGETALES	3	3
Cádiz	LA JANDA	Vejer de la Frontera	ELABORACION DE ESPECIAS, AROMATICAS Y MEDICINALES	1	1
Cádiz	LA JANDA	Vejer de la Frontera	EMBUTIDOS Y SALAZONES CARNICOS	1	1
Cádiz	LA JANDA	Vejer de la Frontera	FABRICAS DE PIENSOS	3	3
Cádiz	LA JANDA	Vejer de la Frontera	FRUTALES DE SECANO	1	1
Cádiz	LA JANDA	Vejer de la Frontera	HERBÁCEOS DE REGADÍO	1	1
Cádiz	LA JANDA	Vejer de la Frontera	HORTICOLAS AL AIRE LIBRE	1	1
Cádiz	LA JANDA	Vejer de la Frontera	HUEVOS	1	1
Cádiz	LA JANDA	Vejer de la Frontera	MANIPULACION Y ENVASADO DE GRANOS	2	2
Cádiz	LA JANDA	Vejer de la Frontera	MANIPULACION Y ENVASADO DE PRODUCTOS HORTOFRUTICOLAS FRESCOS	3	8
Cádiz	LITORAL	Cádiz	ELABORACION DE ESPECIAS, AROMATICAS Y MEDICINALES	1	2
Cádiz	LITORAL	Cádiz	GALLETAS, CONFITERIA Y PASTELERIA	1	1
Cádiz	LITORAL	Chiclana de la Frontera	BODEGAS Y EMBOTELLADORAS DE VINOS, CAVAS Y LICORES	1	1
Cádiz	LITORAL	Chiclana de la Frontera	ELABORACION DE ESPECIAS, AROMATICAS Y MEDICINALES	1	1
Cádiz	LITORAL	Chiclana de la Frontera	EMBUTIDOS Y SALAZONES CARNICOS	1	1
Cádiz	LITORAL	Chiclana de la Frontera	GALLETAS, CONFITERIA Y PASTELERIA	1	1
Cádiz	LITORAL	Chipiona	MANIPULACION Y ENVASADO DE PRODUCTOS HORTOFRUTICOLAS FRESCOS	1	1
Cádiz	LITORAL	Conil de la Frontera	ALMAZARA Y/O ENVASADORA DE ACEITE	1	1
Cádiz	LITORAL	Conil de la Frontera	CONSERVAS, SEMICONSERVAS Y ZUMOS VEGETALES	2	2
Cádiz	LITORAL	Conil de la Frontera	ELABORACION DE ESPECIAS, AROMATICAS Y MEDICINALES	2	2
Cádiz	LITORAL	Conil de la Frontera	FORRAJES	1	1
Cádiz	LITORAL	Conil de la Frontera	GALLETAS, CONFITERIA Y PASTELERIA	1	1
Cádiz	LITORAL	Conil de la Frontera	MANIPULACION Y ENVASADO DE PRODUCTOS HORTOFRUTICOLAS FRESCOS	1	1
Cádiz	LITORAL	Conil de la Frontera	MIEL	2	2
Cádiz	LITORAL	Conil de la Frontera	OTRAS ACTIVIDADES	1	1
Cádiz	LITORAL	Conil de la Frontera	PREPARADOS ALIMENTICIOS	1	1
Cádiz	LITORAL	Puerto de Santa María, El	BODEGAS Y EMBOTELLADORAS DE BEBIDAS ESPIRITUOSAS Y/O LICORES	1	1
Cádiz	LITORAL	Puerto de Santa María, El	BODEGAS Y EMBOTELLADORAS DE VINOS, CAVAS Y LICORES	2	2
Cádiz	LITORAL	Puerto de Santa María, El	CONSERVAS, SEMICONSERVAS Y ZUMOS VEGETALES	1	1
Cádiz	LITORAL	Puerto de Santa María, El	ELABORACION DE ESPECIAS, AROMATICAS Y MEDICINALES	2	2
Cádiz	LITORAL	Puerto de Santa María, El	ELABORACION DE VINAGRE	1	1
Cádiz	LITORAL	Puerto de Santa María, El	FORRAJES	1	1
Cádiz	LITORAL	Puerto de Santa María, El	GALLETAS, CONFITERIA Y PASTELERIA	1	1
Cádiz	LITORAL	Puerto de Santa María, El	LECHE, QUESOS Y DERIVADOS LACTEOS	1	1
Cádiz	LITORAL	Puerto de Santa María, El	MANIPULACION Y ENVASADO DE GRANOS	1	1
Cádiz	LITORAL	Puerto de Santa María, El	OTRAS ACTIVIDADES	2	2
Cádiz	LITORAL	Puerto de Santa María, El	OTRAS ACTIVIDADES AGROALIMENTARIAS DE PRODUCCIÓN VEGETAL	2	2
Cádiz	LITORAL	Puerto de Santa María, El	PREPARADOS ALIMENTICIOS	2	2
Cádiz	LITORAL	Puerto Real	CONSERVAS, SEMICONSERVAS Y ZUMOS VEGETALES	1	1
Cádiz	LITORAL	Puerto Real	ELABORACION DE ESPECIAS, AROMATICAS Y MEDICINALES	2	3
Cádiz	LITORAL	Puerto Real	MANIPULACION Y ENVASADO DE PRODUCTOS HORTOFRUTICOLAS FRESCOS	2	2
Cádiz	LITORAL	Puerto Real	OTROS PRODUCTOS (ANEXO I)	1	1
Cádiz	LITORAL	Puerto Real	PREPARADOS ALIMENTICIOS	2	2
Cádiz	LITORAL	Rota	BODEGAS Y EMBOTELLADORAS DE VINOS, CAVAS Y LICORES	1	1
Cádiz	LITORAL	Rota	ELABORACION DE ESPECIAS, AROMATICAS Y MEDICINALES	1	1
Cádiz	LITORAL	Rota	MANIPULACION Y ENVASADO DE PRODUCTOS HORTOFRUTICOLAS FRESCOS	2	2
Cádiz	LITORAL	San Fernando	ELABORACION DE ESPECIAS, AROMATICAS Y MEDICINALES	1	1
Cádiz	LITORAL	San Fernando	OTROS PRODUCTOS (ANEXO I)	1	1
Cádiz	LITORAL	San Fernando	PANIFICACION Y PASTAS ALIMENTICIAS	1	1
Cádiz	LITORAL	Sanlúcar de Barrameda	BODEGAS Y EMBOTELLADORAS DE VINOS, CAVAS Y LICORES	1	1
Cádiz	LITORAL	Sanlúcar de Barrameda	ELABORACION DE ESPECIAS, AROMATICAS Y MEDICINALES	1	2
Cádiz	LITORAL	Sanlúcar de Barrameda	ELABORACION DE VINAGRE	2	2
Cádiz	LITORAL	Sanlúcar de Barrameda	MANIPULACION Y ENVASADO DE PRODUCTOS HORTOFRUTICOLAS FRESCOS	3	3
Cádiz	SIERRA DE CADIZ	Algodonales	ALMAZARA Y/O ENVASADORA DE ACEITE	1	1
Cádiz	SIERRA DE CADIZ	Olvera	ALMAZARA Y/O ENVASADORA DE ACEITE	2	2
Cádiz	SIERRA DE CADIZ	Olvera	BODEGAS Y EMBOTELLADORAS DE VINOS, CAVAS Y LICORES	1	1
Cádiz	SIERRA DE CADIZ	Prado del Rey	ALMAZARA Y/O ENVASADORA DE ACEITE	2	2
Cádiz	SIERRA DE CADIZ	Prado del Rey	CONSERVAS, SEMICONSERVAS Y ZUMOS VEGETALES	1	1
Cádiz	SIERRA DE CADIZ	Prado del Rey	ELABORACION DE ESPECIAS, AROMATICAS Y MEDICINALES	1	1
Cádiz	SIERRA DE CADIZ	Prado del Rey	ELABORACION DE VINAGRE	1	1
Cádiz	SIERRA DE CADIZ	Prado del Rey	GALLETAS, CONFITERIA Y PASTELERIA	1	1
Cádiz	SIERRA DE CADIZ	Prado del Rey	OTRAS ACTIVIDADES AGROALIMENTARIAS DE PRODUCCIÓN VEGETAL	1	1
Cádiz	SIERRA DE CADIZ	Prado del Rey	PANIFICACION Y PASTAS ALIMENTICIAS	1	1
Cádiz	SIERRA DE CADIZ	Prado del Rey	PREPARADOS ALIMENTICIOS	1	1
Cádiz	SIERRA DE CADIZ	Setenil de las Bodegas	ALMAZARA Y/O ENVASADORA DE ACEITE	1	1
Cádiz	SIERRA DE CADIZ	Villaluenga del Rosario	LECHE, QUESOS Y DERIVADOS LACTEOS	1	1
Cádiz	SIERRA DE CADIZ	Zahara	ALMAZARA Y/O ENVASADORA DE ACEITE	1	1
Córdoba	ALTO GUADALQUIVIR	Adamuz	ADEREZO Y ENVASADO	1	1
Córdoba	ALTO GUADALQUIVIR	Adamuz	ALMAZARA Y/O ENVASADORA DE ACEITE	2	2
Córdoba	ALTO GUADALQUIVIR	Adamuz	BODEGAS Y EMBOTELLADORAS DE BEBIDAS FERMENTADAS	1	1
Córdoba	ALTO GUADALQUIVIR	Adamuz	FORRAJES	1	1
Córdoba	ALTO GUADALQUIVIR	Bujalance	ALMAZARA Y/O ENVASADORA DE ACEITE	1	1
Córdoba	ALTO GUADALQUIVIR	Cañete de las Torres	ALMAZARA Y/O ENVASADORA DE ACEITE	2	2
Córdoba	ALTO GUADALQUIVIR	Cañete de las Torres	ELABORACION DE ESPECIAS, AROMATICAS Y MEDICINALES	1	1
Córdoba	ALTO GUADALQUIVIR	Cañete de las Torres	MANIPULACION Y ENVASADO DE GRANOS	1	1
Córdoba	ALTO GUADALQUIVIR	Cañete de las Torres	OTRAS ACTIVIDADES AGROALIMENTARIAS DE PRODUCCIÓN VEGETAL	1	1
Córdoba	ALTO GUADALQUIVIR	Carpio, El	PANIFICACION Y PASTAS ALIMENTICIAS	2	2
Córdoba	ALTO GUADALQUIVIR	Montoro	ALMAZARA Y/O ENVASADORA DE ACEITE	6	6
Córdoba	ALTO GUADALQUIVIR	Montoro	OTRAS ACTIVIDADES AGROALIMENTARIAS DE PRODUCCIÓN VEGETAL	1	1
Córdoba	ALTO GUADALQUIVIR	Pedro Abad	ALMAZARA Y/O ENVASADORA DE ACEITE	1	1
Córdoba	ALTO GUADALQUIVIR	Villa del Río	ALMAZARA Y/O ENVASADORA DE ACEITE	1	1
Córdoba	ALTO GUADALQUIVIR	Villa del Río	CONSERVAS, SEMICONSERVAS Y ZUMOS VEGETALES	1	1
Córdoba	ALTO GUADALQUIVIR	Villa del Río	ELABORACION DE VINAGRE	1	1
Córdoba	ALTO GUADALQUIVIR	Villa del Río	MIEL	1	1
Córdoba	ALTO GUADALQUIVIR	Villafranca de Córdoba	ALMAZARA Y/O ENVASADORA DE ACEITE	1	1
Córdoba	ALTO GUADALQUIVIR	Villafranca de Córdoba	BODEGAS Y EMBOTELLADORAS DE BEBIDAS ESPIRITUOSAS Y/O LICORES	1	1
Córdoba	ALTO GUADALQUIVIR	Villafranca de Córdoba	CONSERVAS, SEMICONSERVAS Y ZUMOS VEGETALES	1	1
Córdoba	ALTO GUADALQUIVIR	Villafranca de Córdoba	ELABORACION DE ESPECIAS, AROMATICAS Y MEDICINALES	1	1
Córdoba	ALTO GUADALQUIVIR	Villafranca de Córdoba	GALLETAS, CONFITERIA Y PASTELERIA	1	1
Córdoba	ALTO GUADALQUIVIR	Villafranca de Córdoba	MANIPULACION Y ENVASADO DE PRODUCTOS HORTOFRUTICOLAS FRESCOS	1	1
Córdoba	ALTO GUADALQUIVIR	Villafranca de Córdoba	OTRAS ACTIVIDADES AGROALIMENTARIAS DE PRODUCCIÓN VEGETAL	1	1
Córdoba	ALTO GUADALQUIVIR	Villafranca de Córdoba	PANIFICACION Y PASTAS ALIMENTICIAS	1	1
Córdoba	CAMPIÑA SUR	Aguilar de la Frontera	ALMAZARA Y/O ENVASADORA DE ACEITE	3	3
Córdoba	CAMPIÑA SUR	Aguilar de la Frontera	ELABORACION DE ESPECIAS, AROMATICAS Y MEDICINALES	1	1
Córdoba	CAMPIÑA SUR	Aguilar de la Frontera	OTRAS ACTIVIDADES AGROALIMENTARIAS DE PRODUCCIÓN VEGETAL	1	1
Córdoba	CAMPIÑA SUR	Fernán-Núñez	ALMAZARA Y/O ENVASADORA DE ACEITE	1	1
Córdoba	CAMPIÑA SUR	Montalbán de Córdoba	ADEREZO Y ENVASADO	3	3
Córdoba	CAMPIÑA SUR	Montalbán de Córdoba	ALMAZARA Y/O ENVASADORA DE ACEITE	1	1
Córdoba	CAMPIÑA SUR	Montalbán de Córdoba	CONSERVAS, SEMICONSERVAS Y ZUMOS VEGETALES	4	4
Córdoba	CAMPIÑA SUR	Montalbán de Córdoba	GALLETAS, CONFITERIA Y PASTELERIA	1	1
Córdoba	CAMPIÑA SUR	Montalbán de Córdoba	MANIPULACION Y ENVASADO DE PRODUCTOS HORTOFRUTICOLAS FRESCOS	8	8
Córdoba	CAMPIÑA SUR	Montalbán de Córdoba	OTRAS ACTIVIDADES AGROALIMENTARIAS DE PRODUCCIÓN VEGETAL	3	3
Córdoba	CAMPIÑA SUR	Montalbán de Córdoba	PANIFICACION Y PASTAS ALIMENTICIAS	1	1
Córdoba	CAMPIÑA SUR	Montalbán de Córdoba	PREPARADOS ALIMENTICIOS	4	4
Córdoba	CAMPIÑA SUR	Montemayor	ALMAZARA Y/O ENVASADORA DE ACEITE	1	1

Productos agrícolas transformados, incluidos los productos de la acuicultura, destinados a ser utilizados para la alimentación humana

Córdoba	CAMPIÑA SUR	Montemayor	CONSERVAS, SEMICONSERVAS Y ZUMOS VEGETALES	1	1
Córdoba	CAMPIÑA SUR	Montemayor	MANIPULACION Y ENVASADO DE GRANOS	1	1
Córdoba	CAMPIÑA SUR	Montemayor	MANIPULACION Y ENVASADO DE PRODUCTOS HORTOFRUTICOLAS FRESCOS	1	1
Córdoba	CAMPIÑA SUR	Montemayor	OTRAS ACTIVIDADES AGROALIMENTARIAS DE PRODUCCIÓN VEGETAL	1	1
Córdoba	CAMPIÑA SUR	Montilla	ALMAZARA Y/O ENVASADORA DE ACEITE	6	6
Córdoba	CAMPIÑA SUR	Montilla	CONSERVAS, SEMICONSERVAS Y ZUMOS VEGETALES	2	2
Córdoba	CAMPIÑA SUR	Montilla	ELABORACION DE ESPECIAS, AROMATICAS Y MEDICINALES	1	1
Córdoba	CAMPIÑA SUR	Montilla	ELABORACION DE VINAGRE	3	3
Córdoba	CAMPIÑA SUR	Montilla	OTRAS ACTIVIDADES AGROALIMENTARIAS DE PRODUCCIÓN VEGETAL	1	1
Córdoba	CAMPIÑA SUR	Montilla	PANIFICACION Y PASTAS ALIMENTICIAS	1	1
Córdoba	CAMPIÑA SUR	Montilla	PREPARADOS ALIMENTICIOS	1	1
Córdoba	CAMPIÑA SUR	Moriles	BODEGAS Y EMBOTELLADORAS DE VINOS, CAVAS Y LICORES	1	1
Córdoba	CAMPIÑA SUR	Moriles	PREPARADOS ALIMENTICIOS	1	1
Córdoba	CAMPIÑA SUR	Puente Genil	ALMAZARA Y/O ENVASADORA DE ACEITE	1	1
Córdoba	CAMPIÑA SUR	Puente Genil	CONSERVAS, SEMICONSERVAS Y ZUMOS VEGETALES	1	1
Córdoba	CAMPIÑA SUR	Puente Genil	MANIPULACION Y ENVASADO DE PRODUCTOS HORTOFRUTICOLAS FRESCOS	1	1
Córdoba	CAMPIÑA SUR	Rambla, La	ADEREZO Y ENVASADO	1	1
Córdoba	CAMPIÑA SUR	Rambla, La	ALMAZARA Y/O ENVASADORA DE ACEITE	1	1
Córdoba	CAMPIÑA SUR	Rambla, La	ELABORACION DE ESPECIAS, AROMATICAS Y MEDICINALES	1	1
Córdoba	CAMPIÑA SUR	Rambla, La	PANIFICACION Y PASTAS ALIMENTICIAS	1	1
Córdoba	CAMPIÑA SUR	Santaella	CONSERVAS, SEMICONSERVAS Y ZUMOS VEGETALES	1	1
Córdoba	CAMPIÑA SUR	Santaella	ELABORACION DE ESPECIAS, AROMATICAS Y MEDICINALES	2	3
Córdoba	CAMPIÑA SUR	Santaella	MANIPULACION Y ENVASADO DE PRODUCTOS HORTOFRUTICOLAS FRESCOS	1	1
Córdoba	CAMPIÑA SUR	Santaella	OTRAS ACTIVIDADES AGROALIMENTARIAS DE PRODUCCIÓN VEGETAL	1	1
Córdoba	GUADAJAZ Y CAMPIÑA ESTE	Baena	ALMAZARA Y/O ENVASADORA DE ACEITE	9	9
Córdoba	GUADAJAZ Y CAMPIÑA ESTE	Baena	ELABORACION DE ESPECIAS, AROMATICAS Y MEDICINALES	3	3
Córdoba	GUADAJAZ Y CAMPIÑA ESTE	Baena	ELABORACION DE VINAGRE	3	3
Córdoba	GUADAJAZ Y CAMPIÑA ESTE	Baena	GALLETAS, CONFITERIA Y PASTELERIA	1	1
Córdoba	GUADAJAZ Y CAMPIÑA ESTE	Baena	LECHE, QUESOS Y DERIVADOS LACTEOS	1	1
Córdoba	GUADAJAZ Y CAMPIÑA ESTE	Castro del Río	ADEREZO Y ENVASADO	3	3
Córdoba	GUADAJAZ Y CAMPIÑA ESTE	Castro del Río	ALMAZARA Y/O ENVASADORA DE ACEITE	11	11
Córdoba	GUADAJAZ Y CAMPIÑA ESTE	Castro del Río	CONSERVAS, SEMICONSERVAS Y ZUMOS VEGETALES	1	1
Córdoba	GUADAJAZ Y CAMPIÑA ESTE	Castro del Río	ELABORACION DE ESPECIAS, AROMATICAS Y MEDICINALES	1	1
Córdoba	GUADAJAZ Y CAMPIÑA ESTE	Castro del Río	ELABORACION DE VINAGRE	1	1
Córdoba	GUADAJAZ Y CAMPIÑA ESTE	Castro del Río	OTRAS ACTIVIDADES AGROALIMENTARIAS DE PRODUCCIÓN VEGETAL	2	2
Córdoba	GUADAJAZ Y CAMPIÑA ESTE	Castro del Río	PREPARADOS ALIMENTICIOS	1	1
Córdoba	GUADAJAZ Y CAMPIÑA ESTE	Doña Mencía	ELABORACION DE ESPECIAS, AROMATICAS Y MEDICINALES	1	1
Córdoba	GUADAJAZ Y CAMPIÑA ESTE	Doña Mencía	ELABORACION DE VINAGRE	1	1
Córdoba	GUADAJAZ Y CAMPIÑA ESTE	Espejo	ALMAZARA Y/O ENVASADORA DE ACEITE	1	1
Córdoba	GUADAJAZ Y CAMPIÑA ESTE	Luque	ALMAZARA Y/O ENVASADORA DE ACEITE	2	2
Córdoba	GUADAJAZ Y CAMPIÑA ESTE	Nueva Carteya	ALMAZARA Y/O ENVASADORA DE ACEITE	1	1
Córdoba	GUADAJAZ Y CAMPIÑA ESTE	Nueva Carteya	MANIPULACION Y ENVASADO DE GRANOS	1	1
Córdoba	GUADAJAZ Y CAMPIÑA ESTE	Nueva Carteya	PANIFICACION Y PASTAS ALIMENTICIAS	1	1
Córdoba	GUADAJAZ Y CAMPIÑA ESTE	Zuheros	ALMAZARA Y/O ENVASADORA DE ACEITE	1	1
Córdoba	GUADAJAZ Y CAMPIÑA ESTE	Zuheros	CONSERVAS, SEMICONSERVAS Y ZUMOS VEGETALES	1	1
Córdoba	GUADAJAZ Y CAMPIÑA ESTE	Zuheros	LECHE, QUESOS Y DERIVADOS LACTEOS	1	1
Córdoba	PEDROCHES I	Dos Torres	GALLETAS, CONFITERIA Y PASTELERIA	1	1
Córdoba	PEDROCHES I	Dos Torres	PANIFICACION Y PASTAS ALIMENTICIAS	1	1
Córdoba	PEDROCHES I	Pozoblanco	ALMAZARA Y/O ENVASADORA DE ACEITE	2	2
Córdoba	PEDROCHES I	Pozoblanco	FABRICAS DE PIENSOS	1	1
Córdoba	PEDROCHES I	Pozoblanco	FORRAJES	1	1
Córdoba	PEDROCHES I	Pozoblanco	MATADEROS	1	1
Córdoba	PEDROCHES I	Pozoblanco	OTRAS ACTIVIDADES AGROALIMENTARIAS DE PRODUCCIÓN VEGETAL	1	1
Córdoba	PEDROCHES II	Hinojosa del Duque	ALMAZARA Y/O ENVASADORA DE ACEITE	1	1
Córdoba	PEDROCHES II	Hinojosa del Duque	FORRAJES	1	1
Córdoba	PEDROCHES II	Villanueva del Duque	HUEVOS	1	1
Córdoba	PEDROCHES II	Villaralto	HUEVOS	1	1
Córdoba	PEDROCHES III	Conquista	BODEGAS Y EMBOTELLADORAS DE BEBIDAS FERMENTADAS	1	1
Córdoba	PEDROCHES III	Conquista	ELABORACION DE ESPECIAS, AROMATICAS Y MEDICINALES	1	1
Córdoba	PEDROCHES III	Conquista	ELABORACION DE VINAGRE	1	1
Córdoba	PEDROCHES III	Villanueva de Córdoba	ADEREZO Y ENVASADO	1	1
Córdoba	PEDROCHES III	Villanueva de Córdoba	ALMAZARA Y/O ENVASADORA DE ACEITE	1	1
Córdoba	PEDROCHES III	Villanueva de Córdoba	EMBUTIDOS Y SALAZONES CARNICOS	2	2
Córdoba	PEDROCHES III	Villanueva de Córdoba	FABRICAS DE PIENSOS	1	1
Córdoba	PEDROCHES III	Villanueva de Córdoba	FORRAJES	1	1
Córdoba	PEDROCHES III	Villanueva de Córdoba	OTRAS ACTIVIDADES AGROALIMENTARIAS DE PRODUCCIÓN VEGETAL	1	1
Córdoba	SUBBETICA	Almedinilla	ADEREZO Y ENVASADO	1	1
Córdoba	SUBBETICA	Almedinilla	ALMAZARA Y/O ENVASADORA DE ACEITE	2	2
Córdoba	SUBBETICA	Cabra	ADEREZO Y ENVASADO	3	3
Córdoba	SUBBETICA	Cabra	ALMAZARA Y/O ENVASADORA DE ACEITE	5	5
Córdoba	SUBBETICA	Cabra	CONSERVAS, SEMICONSERVAS Y ZUMOS VEGETALES	4	4
Córdoba	SUBBETICA	Cabra	ELABORACION DE ESPECIAS, AROMATICAS Y MEDICINALES	1	1
Córdoba	SUBBETICA	Cabra	ELABORACION DE VINAGRE	1	1
Córdoba	SUBBETICA	Cabra	MANIPULACION Y ENVASADO DE PRODUCTOS HORTOFRUTICOLAS FRESCOS	2	2
Córdoba	SUBBETICA	Cabra	OTRAS ACTIVIDADES AGROALIMENTARIAS DE PRODUCCIÓN VEGETAL	1	1
Córdoba	SUBBETICA	Cabra	PANIFICACION Y PASTAS ALIMENTICIAS	1	1
Córdoba	SUBBETICA	Cabra	PREPARADOS ALIMENTICIOS	1	1
Córdoba	SUBBETICA	Carcabuey	ADEREZO Y ENVASADO	1	1
Córdoba	SUBBETICA	Carcabuey	ALMAZARA Y/O ENVASADORA DE ACEITE	2	2
Córdoba	SUBBETICA	Carcabuey	ELABORACION DE VINAGRE	1	1
Córdoba	SUBBETICA	Carcabuey	LECHE, QUESOS Y DERIVADOS LACTEOS	1	1
Córdoba	SUBBETICA	Iznájar	ALMAZARA Y/O ENVASADORA DE ACEITE	2	2
Córdoba	SUBBETICA	Iznájar	OTRAS ACTIVIDADES AGROALIMENTARIAS DE PRODUCCIÓN VEGETAL	1	1
Córdoba	SUBBETICA	Lucena	ADEREZO Y ENVASADO	1	1
Córdoba	SUBBETICA	Lucena	ALMAZARA Y/O ENVASADORA DE ACEITE	4	4
Córdoba	SUBBETICA	Lucena	GALLETAS, CONFITERIA Y PASTELERIA	2	2
Córdoba	SUBBETICA	Lucena	OTRAS ACTIVIDADES AGROALIMENTARIAS DE PRODUCCIÓN VEGETAL	1	1
Córdoba	SUBBETICA	Lucena	PANIFICACION Y PASTAS ALIMENTICIAS	1	1
Córdoba	SUBBETICA	Palenciana	ALMAZARA Y/O ENVASADORA DE ACEITE	1	1
Córdoba	SUBBETICA	Priego de Córdoba	ALMAZARA Y/O ENVASADORA DE ACEITE	12	12
Córdoba	SUBBETICA	Priego de Córdoba	CONSERVAS, SEMICONSERVAS Y ZUMOS VEGETALES	1	1
Córdoba	SUBBETICA	Priego de Córdoba	ELABORACION DE VINAGRE	1	1
Córdoba	SUBBETICA	Priego de Córdoba	MANIPULACION Y ENVASADO DE FRUTOS SECOS	5	5
Córdoba	SUBBETICA	Priego de Córdoba	MANIPULACION Y ENVASADO DE GRANOS	1	1
Córdoba	SUBBETICA	Priego de Córdoba	MANIPULACION Y/O ENVASADO DE OTROS PRODUCTOS APICOLAS	1	1
Córdoba	SUBBETICA	Priego de Córdoba	MIEL	1	1
Córdoba	SUBBETICA	Priego de Córdoba	OTRAS ACTIVIDADES AGROALIMENTARIAS DE PRODUCCIÓN VEGETAL	2	2
Córdoba	SUBBETICA	Priego de Córdoba	PREPARADOS ALIMENTICIOS	2	2
Córdoba	SUBBETICA	Rute	ALMAZARA Y/O ENVASADORA DE ACEITE	2	2
Córdoba	SUBBETICA	Rute	ADEREZO Y ENVASADO	1	1
Córdoba	VALLE DEL GUADIATO	Belmez	EMBUTIDOS Y SALAZONES CARNICOS	1	1
Córdoba	VALLE DEL GUADIATO	Espiel	GALLETAS, CONFITERIA Y PASTELERIA	1	1
Córdoba	VALLE DEL GUADIATO	Espiel	MANIPULACION Y ENVASADO DE FRUTOS SECOS	1	1
Córdoba	VALLE DEL GUADIATO	Granjuela, La	ADEREZO Y ENVASADO	1	1
Córdoba	VALLE DEL GUADIATO	Granjuela, La	ALMAZARA Y/O ENVASADORA DE ACEITE	1	1
Córdoba	VALLE DEL GUADIATO	Granjuela, La	LECHE, QUESOS Y DERIVADOS LACTEOS	1	1
Córdoba	VALLE DEL GUADIATO	Granjuela, La	OTRAS ACTIVIDADES AGROALIMENTARIAS DE PRODUCCIÓN VEGETAL	1	1
Córdoba	VALLE DEL GUADIATO	Obejo	ALMAZARA Y/O ENVASADORA DE ACEITE	1	1
Córdoba	VALLE DEL GUADIATO	Villaharta	ALMAZARA Y/O ENVASADORA DE ACEITE	1	1
Córdoba	VALLE DEL GUADIATO	Villanueva del Rey	ALMAZARA Y/O ENVASADORA DE ACEITE	1	1

Productos agrícolas transformados, incluidos los productos de la acuicultura, destinados a ser utilizados para la alimentación humana

Córdoba	VALLE DEL GUADIATO	Villaviciosa de Córdoba	ALMAZARA Y/O ENVASADORA DE ACEITE	1	1
Córdoba	VALLE DEL GUADIATO	Villaviciosa de Córdoba	BODEGAS Y EMBOTELLADORAS DE VINOS, CAVAS Y LICORES	1	1
Córdoba	VEGA DEL GUADALQUIVIR	Carlota, La	ALMAZARA Y/O ENVASADORA DE ACEITE	2	2
Córdoba	VEGA DEL GUADALQUIVIR	Carlota, La	MANIPULACION Y ENVASADO DE PRODUCTOS HORTOFRUTICOLAS FRESCOS	1	1
Córdoba	VEGA DEL GUADALQUIVIR	Córdoba	ADEREZO Y ENVASADO	2	2
Córdoba	VEGA DEL GUADALQUIVIR	Córdoba	ALMAZARA Y/O ENVASADORA DE ACEITE	15	15
Córdoba	VEGA DEL GUADALQUIVIR	Córdoba	CÍTRICOS	1	1
Córdoba	VEGA DEL GUADALQUIVIR	Córdoba	CONSERVAS, SEMICONSERVAS Y ZUMOS VEGETALES	1	1
Córdoba	VEGA DEL GUADALQUIVIR	Córdoba	ELABORACION DE ESPECIAS, AROMATICAS Y MEDICINALES	2	2
Córdoba	VEGA DEL GUADALQUIVIR	Córdoba	ELABORACION DE PRODUCTOS HORTOFRUTICOLAS CONGELADOS	1	1
Córdoba	VEGA DEL GUADALQUIVIR	Córdoba	ELABORACION DE VINAGRE	3	3
Córdoba	VEGA DEL GUADALQUIVIR	Córdoba	GALLETAS, CONFITERIA Y PASTELERIA	2	2
Córdoba	VEGA DEL GUADALQUIVIR	Córdoba	MANIPULACION Y ENVASADO DE FRUTOS SECOS	1	1
Córdoba	VEGA DEL GUADALQUIVIR	Córdoba	MANIPULACION Y ENVASADO DE PRODUCTOS HORTOFRUTICOLAS FRESCOS	2	2
Córdoba	VEGA DEL GUADALQUIVIR	Córdoba	OTRAS ACTIVIDADES AGROALIMENTARIAS DE PRODUCCIÓN VEGETAL	4	4
Córdoba	VEGA DEL GUADALQUIVIR	Córdoba	PANIFICACION Y PASTAS ALIMENTICIAS	2	2
Córdoba	VEGA DEL GUADALQUIVIR	Córdoba	PREPARADOS ALIMENTICIOS	1	1
Córdoba	VEGA DEL GUADALQUIVIR	Fuente Palmera	ALMAZARA Y/O ENVASADORA DE ACEITE	2	2
Córdoba	VEGA DEL GUADALQUIVIR	Fuente Palmera	MANIPULACION Y ENVASADO DE PRODUCTOS HORTOFRUTICOLAS FRESCOS	1	1
Córdoba	VEGA DEL GUADALQUIVIR	Guadalcazar	ALMAZARA Y/O ENVASADORA DE ACEITE	1	1
Córdoba	VEGA DEL GUADALQUIVIR	Palma del Río	ALMAZARA Y/O ENVASADORA DE ACEITE	3	3
Córdoba	VEGA DEL GUADALQUIVIR	Palma del Río	CÍTRICOS	2	2
Córdoba	VEGA DEL GUADALQUIVIR	Palma del Río	CONSERVAS, SEMICONSERVAS Y ZUMOS VEGETALES	3	3
Córdoba	VEGA DEL GUADALQUIVIR	Palma del Río	MANIPULACION Y ENVASADO DE PRODUCTOS HORTOFRUTICOLAS FRESCOS	10	10
Córdoba	VEGA DEL GUADALQUIVIR	Palma del Río	PREPARADOS ALIMENTICIOS	2	2
Córdoba	VEGA DEL GUADALQUIVIR	Posadas	ADEREZO Y ENVASADO	1	3
Córdoba	VEGA DEL GUADALQUIVIR	Posadas	ALMAZARA Y/O ENVASADORA DE ACEITE	1	3
Córdoba	VEGA DEL GUADALQUIVIR	Posadas	MANIPULACION Y ENVASADO DE FRUTOS SECOS	1	3
Córdoba	VEGA DEL GUADALQUIVIR	Posadas	MANIPULACION Y ENVASADO DE GRANOS	1	3
Córdoba	VEGA DEL GUADALQUIVIR	Posadas	MANIPULACION Y ENVASADO DE PRODUCTOS HORTOFRUTICOLAS FRESCOS	1	3
Córdoba	VEGA DEL GUADALQUIVIR	Posadas	OTRAS ACTIVIDADES AGROALIMENTARIAS DE PRODUCCIÓN VEGETAL	1	1
Córdoba	VEGA DEL GUADALQUIVIR	Posadas	MANIPULACION Y ENVASADO DE FRUTOS SECOS	1	1
Granada	ALHAMA / TEMPLE	Alhama de Granada	ALMAZARA Y/O ENVASADORA DE ACEITE	3	3
Granada	ALHAMA / TEMPLE	Escúzar	CONSERVAS, SEMICONSERVAS Y ZUMOS VEGETALES	2	2
Granada	ALHAMA / TEMPLE	Escúzar	ELABORACION DE ESPECIAS, AROMATICAS Y MEDICINALES	1	1
Granada	ALHAMA / TEMPLE	Escúzar	GALLETAS, CONFITERIA Y PASTELERIA	2	2
Granada	ALHAMA / TEMPLE	Escúzar	HUEVOS	1	1
Granada	ALHAMA / TEMPLE	Escúzar	MANIPULACION Y ENVASADO DE FRUTOS SECOS	1	1
Granada	ALHAMA / TEMPLE	Escúzar	OTRAS ACTIVIDADES	1	1
Granada	ALHAMA / TEMPLE	Escúzar	OTRAS ACTIVIDADES AGROALIMENTARIAS DE PRODUCCIÓN VEGETAL	1	1
Granada	ALHAMA / TEMPLE	Escúzar	PREPARADOS ALIMENTICIOS	2	2
Granada	ALHAMA / TEMPLE	Ventas de Huelma	ALMAZARA Y/O ENVASADORA DE ACEITE	2	2
Granada	ALHAMA / TEMPLE	Ventas de Huelma	HUEVOS	1	1
Granada	ALPUJARRA / VALLE DE LECRIN	Almegíjar	ALMAZARA Y/O ENVASADORA DE ACEITE	1	1
Granada	ALPUJARRA / VALLE DE LECRIN	Cádiar	BODEGAS Y EMBOTELLADORAS DE VINOS, CAVAS Y LICORES	1	1
Granada	ALPUJARRA / VALLE DE LECRIN	Cádiar	MANIPULACION Y ENVASADO DE FRUTOS SECOS	2	2
Granada	ALPUJARRA / VALLE DE LECRIN	Dúrcal	MANIPULACION Y ENVASADO DE FRUTOS SECOS	1	1
Granada	ALPUJARRA / VALLE DE LECRIN	Juñives	EMBUTIDOS Y SALAZONES CARNICOS	1	1
Granada	ALPUJARRA / VALLE DE LECRIN	Lecrín	MANIPULACION Y ENVASADO DE FRUTOS SECOS	1	1
Granada	ALPUJARRA / VALLE DE LECRIN	Lobras	BODEGAS Y EMBOTELLADORAS DE VINOS, CAVAS Y LICORES	1	1
Granada	ALPUJARRA / VALLE DE LECRIN	Lobras	CONSERVAS, SEMICONSERVAS Y ZUMOS VEGETALES	1	1
Granada	ALPUJARRA / VALLE DE LECRIN	Lobras	PREPARADOS ALIMENTICIOS	1	1
Granada	ALPUJARRA / VALLE DE LECRIN	Murtas	BODEGAS Y EMBOTELLADORAS DE VINOS, CAVAS Y LICORES	2	2
Granada	ALPUJARRA / VALLE DE LECRIN	Nevada	BODEGAS Y EMBOTELLADORAS DE VINOS, CAVAS Y LICORES	1	1
Granada	ALPUJARRA / VALLE DE LECRIN	Nigüelas	ALMAZARA Y/O ENVASADORA DE ACEITE	1	1
Granada	ALPUJARRA / VALLE DE LECRIN	Nigüelas	GALLETAS, CONFITERIA Y PASTELERIA	1	1
Granada	ALPUJARRA / VALLE DE LECRIN	Nigüelas	PANIFICACION Y PASTAS ALIMENTICIAS	1	1
Granada	ALPUJARRA / VALLE DE LECRIN	Órgiva	ADEREZO Y ENVASADO	1	1
Granada	ALPUJARRA / VALLE DE LECRIN	Órgiva	ALMAZARA Y/O ENVASADORA DE ACEITE	2	2
Granada	ALPUJARRA / VALLE DE LECRIN	Órgiva	BODEGAS Y EMBOTELLADORAS DE BEBIDAS FERMENTADAS	1	1
Granada	ALPUJARRA / VALLE DE LECRIN	Órgiva	CONSERVAS, SEMICONSERVAS Y ZUMOS VEGETALES	1	1
Granada	ALPUJARRA / VALLE DE LECRIN	Órgiva	ELABORACION DE ESPECIAS, AROMATICAS Y MEDICINALES	1	1
Granada	ALPUJARRA / VALLE DE LECRIN	Órgiva	ELABORACION DE VINAGRE	1	1
Granada	ALPUJARRA / VALLE DE LECRIN	Órgiva	GALLETAS, CONFITERIA Y PASTELERIA	2	2
Granada	ALPUJARRA / VALLE DE LECRIN	Órgiva	LECHE, QUESOS Y DERIVADOS LACTEOS	1	1
Granada	ALPUJARRA / VALLE DE LECRIN	Órgiva	OTRAS ACTIVIDADES AGROALIMENTARIAS DE PRODUCCIÓN ANIMAL	1	1
Granada	ALPUJARRA / VALLE DE LECRIN	Órgiva	OTRAS ACTIVIDADES AGROALIMENTARIAS DE PRODUCCIÓN VEGETAL	1	1
Granada	ALPUJARRA / VALLE DE LECRIN	Órgiva	PANIFICACION Y PASTAS ALIMENTICIAS	3	3
Granada	ALPUJARRA / VALLE DE LECRIN	Órgiva	PREPARADOS ALIMENTICIOS	1	1
Granada	ALPUJARRA / VALLE DE LECRIN	Padul	BODEGAS Y EMBOTELLADORAS DE BEBIDAS ESPIRITUOSAS Y/O LICORES	1	1
Granada	ALPUJARRA / VALLE DE LECRIN	Padul	CONSERVAS, SEMICONSERVAS Y ZUMOS VEGETALES	1	1
Granada	ALPUJARRA / VALLE DE LECRIN	Padul	PREPARADOS ALIMENTICIOS	1	1
Granada	ALPUJARRA / VALLE DE LECRIN	Torvizcón	BODEGAS Y EMBOTELLADORAS DE VINOS, CAVAS Y LICORES	2	2
Granada	ALPUJARRA / VALLE DE LECRIN	Torvizcón	MIEL	1	1
Granada	ALPUJARRA / VALLE DE LECRIN	Valle, El	MANIPULACION Y ENVASADO DE PRODUCTOS HORTOFRUTICOLAS FRESCOS	1	1
Granada	ALTIPLANICIE NORTE	Castilléjar	ADEREZO Y ENVASADO	1	1
Granada	ALTIPLANICIE NORTE	Castilléjar	ALMAZARA Y/O ENVASADORA DE ACEITE	1	1
Granada	ALTIPLANICIE NORTE	Castilléjar	BODEGAS Y EMBOTELLADORAS DE BEBIDAS FERMENTADAS	1	1
Granada	ALTIPLANICIE NORTE	Castilléjar	CONSERVAS, SEMICONSERVAS Y ZUMOS VEGETALES	1	1
Granada	ALTIPLANICIE NORTE	Castilléjar	ELABORACION DE ESPECIAS, AROMATICAS Y MEDICINALES	1	1
Granada	ALTIPLANICIE NORTE	Castilléjar	GALLETAS, CONFITERIA Y PASTELERIA	1	1
Granada	ALTIPLANICIE NORTE	Castilléjar	HUEVOS	1	1
Granada	ALTIPLANICIE NORTE	Castilléjar	MANIPULACION Y ENVASADO DE FRUTOS SECOS	1	1
Granada	ALTIPLANICIE NORTE	Castilléjar	MANIPULACION Y ENVASADO DE GRANOS	1	1
Granada	ALTIPLANICIE NORTE	Castilléjar	OTRAS ACTIVIDADES AGROALIMENTARIAS DE PRODUCCIÓN VEGETAL	1	1
Granada	ALTIPLANICIE NORTE	Castilléjar	PANIFICACION Y PASTAS ALIMENTICIAS	1	1
Granada	ALTIPLANICIE NORTE	Castilléjar	PREPARADOS ALIMENTICIOS	1	1
Granada	ALTIPLANICIE NORTE	Castril	ALMAZARA Y/O ENVASADORA DE ACEITE	2	2
Granada	ALTIPLANICIE NORTE	Castril	MANIPULACION Y ENVASADO DE FRUTOS SECOS	1	1
Granada	ALTIPLANICIE NORTE	Huésca	ALMAZARA Y/O ENVASADORA DE ACEITE	1	1
Granada	ALTIPLANICIE NORTE	Huésca	BODEGAS Y EMBOTELLADORAS DE VINOS, CAVAS Y LICORES	1	1
Granada	ALTIPLANICIE NORTE	Huésca	FORRAJES	1	1
Granada	ALTIPLANICIE NORTE	Huésca	MANIPULACION Y ENVASADO DE GRANOS	1	1
Granada	ALTIPLANICIE NORTE	Orce	CONSERVAS, SEMICONSERVAS Y ZUMOS VEGETALES	1	1
Granada	ALTIPLANICIE NORTE	Orce	ELABORACION DE ESPECIAS, AROMATICAS Y MEDICINALES	1	1
Granada	ALTIPLANICIE NORTE	Orce	FORRAJES	1	1
Granada	ALTIPLANICIE SUR	Baza	ALMAZARA Y/O ENVASADORA DE ACEITE	1	1
Granada	ALTIPLANICIE SUR	Baza	BODEGAS Y EMBOTELLADORAS DE VINOS, CAVAS Y LICORES	1	1
Granada	ALTIPLANICIE SUR	Baza	ELABORACION DE ESPECIAS, AROMATICAS Y MEDICINALES	2	2
Granada	ALTIPLANICIE SUR	Baza	EMBUTIDOS Y SALAZONES CARNICOS	2	2
Granada	ALTIPLANICIE SUR	Benamaurel	ALMAZARA Y/O ENVASADORA DE ACEITE	1	1
Granada	ALTIPLANICIE SUR	Benamaurel	CONSERVAS, SEMICONSERVAS Y ZUMOS VEGETALES	1	1
Granada	ALTIPLANICIE SUR	Benamaurel	ELABORACION DE ESPECIAS, AROMATICAS Y MEDICINALES	1	1
Granada	ALTIPLANICIE SUR	Benamaurel	MANIPULACION Y ENVASADO DE FRUTOS SECOS	1	1
Granada	ALTIPLANICIE SUR	Benamaurel	PREPARADOS ALIMENTICIOS	1	1
Granada	ALTIPLANICIE SUR	Caniles	ADEREZO Y ENVASADO	1	1
Granada	ALTIPLANICIE SUR	Caniles	ALMAZARA Y/O ENVASADORA DE ACEITE	2	5
Granada	ALTIPLANICIE SUR	Caniles	ELABORACION DE ESPECIAS, AROMATICAS Y MEDICINALES	1	7
Granada	ALTIPLANICIE SUR	Caniles	EMBUTIDOS Y SALAZONES CARNICOS	1	1
Granada	ALTIPLANICIE SUR	Caniles	MANIPULACION Y ENVASADO DE FRUTOS SECOS	3	3

Productos agrícolas transformados, incluidos los productos de la acuicultura, destinados a ser utilizados para la alimentación humana

Granada	ALTIPLANICIE SUR	Cortes de Baza	ALMAZARA Y/O ENVASADORA DE ACEITE	1	1
Granada	ALTIPLANICIE SUR	Cuevas del Campo	MANIPULACION Y ENVASADO DE FRUTOS SECOS	1	1
Granada	ALTIPLANICIE SUR	Cúllar	BODEGAS Y EMBOTELLADORAS DE VINOS, CAVAS Y LICORES	1	1
Granada	ALTIPLANICIE SUR	Cúllar	MANIPULACION Y ENVASADO DE FRUTOS SECOS	1	1
Granada	ALTIPLANICIE SUR	Freila	MANIPULACION Y ENVASADO DE FRUTOS SECOS	1	1
Granada	ALTIPLANICIE SUR	Zújar	ALMAZARA Y/O ENVASADORA DE ACEITE	2	2
Granada	ALTIPLANICIE SUR	Zújar	ELABORACION DE ESPECIAS, AROMATICAS Y MEDICINALES	1	1
Granada	ALTIPLANICIE SUR	Zújar	GALLETAS, CONFITERIA Y PASTELERIA	1	1
Granada	ALTIPLANICIE SUR	Zújar	MANIPULACION Y ENVASADO DE FRUTOS SECOS	3	3
Granada	COSTA DE GRANADA	Albuñol	ELABORACION DE ESPECIAS, AROMATICAS Y MEDICINALES	1	1
Granada	COSTA DE GRANADA	Albuñol	MANIPULACION Y ENVASADO DE FRUTOS SECOS	2	2
Granada	COSTA DE GRANADA	Albuñol	MANIPULACION Y ENVASADO DE PRODUCTOS HORTOFRUTICOLAS FRESCOS	1	1
Granada	COSTA DE GRANADA	Almuñécar	ALMAZARA Y/O ENVASADORA DE ACEITE	2	2
Granada	COSTA DE GRANADA	Almuñécar	CONSERVAS, SEMICONSERVAS Y ZUMOS VEGETALES	2	2
Granada	COSTA DE GRANADA	Almuñécar	ELABORACION DE ESPECIAS, AROMATICAS Y MEDICINALES	1	1
Granada	COSTA DE GRANADA	Almuñécar	MANIPULACION Y ENVASADO DE PRODUCTOS HORTOFRUTICOLAS FRESCOS	3	3
Granada	COSTA DE GRANADA	Almuñécar	OTRAS ACTIVIDADES AGROALIMENTARIAS DE PRODUCCIÓN VEGETAL	1	1
Granada	COSTA DE GRANADA	Itrabo	ADEREZO Y ENVASADO	1	1
Granada	COSTA DE GRANADA	Itrabo	ALMAZARA Y/O ENVASADORA DE ACEITE	1	1
Granada	COSTA DE GRANADA	Itrabo	CONSERVAS, SEMICONSERVAS Y ZUMOS VEGETALES	1	1
Granada	COSTA DE GRANADA	Itrabo	ELABORACION DE ESPECIAS, AROMATICAS Y MEDICINALES	1	1
Granada	COSTA DE GRANADA	Itrabo	ELABORACION DE VINAGRE	1	1
Granada	COSTA DE GRANADA	Itrabo	GALLETAS, CONFITERIA Y PASTELERIA	1	1
Granada	COSTA DE GRANADA	Itrabo	HERBÁCEOS SECANO	1	1
Granada	COSTA DE GRANADA	Jete	BODEGAS Y EMBOTELLADORAS DE VINOS, CAVAS Y LICORES	1	1
Granada	COSTA DE GRANADA	Jete	MANIPULACION Y ENVASADO DE PRODUCTOS HORTOFRUTICOLAS FRESCOS	2	2
Granada	COSTA DE GRANADA	Lentegí	MANIPULACION Y ENVASADO DE PRODUCTOS HORTOFRUTICOLAS FRESCOS	1	1
Granada	COSTA DE GRANADA	Molvízar	MANIPULACION Y ENVASADO DE PRODUCTOS HORTOFRUTICOLAS FRESCOS	2	2
Granada	COSTA DE GRANADA	Motril	ALMAZARA Y/O ENVASADORA DE ACEITE	1	1
Granada	COSTA DE GRANADA	Motril	CONSERVAS, SEMICONSERVAS Y ZUMOS VEGETALES	3	3
Granada	COSTA DE GRANADA	Motril	ELABORACION DE ESPECIAS, AROMATICAS Y MEDICINALES	5	5
Granada	COSTA DE GRANADA	Motril	MANIPULACION Y ENVASADO DE PRODUCTOS HORTOFRUTICOLAS FRESCOS	19	21
Granada	COSTA DE GRANADA	Motril	OTRAS ACTIVIDADES AGROALIMENTARIAS DE PRODUCCIÓN VEGETAL	3	3
Granada	COSTA DE GRANADA	Motril	PANIFICACION Y PASTAS ALIMENTICIAS	2	2
Granada	COSTA DE GRANADA	Polopos	BODEGAS Y EMBOTELLADORAS DE VINOS, CAVAS Y LICORES	1	1
Granada	COSTA DE GRANADA	Polopos	MANIPULACION Y ENVASADO DE PRODUCTOS HORTOFRUTICOLAS FRESCOS	3	3
Granada	COSTA DE GRANADA	Rúbita	MANIPULACION Y ENVASADO DE PRODUCTOS HORTOFRUTICOLAS FRESCOS	2	2
Granada	COSTA DE GRANADA	Salobreña	ADEREZO Y ENVASADO	1	1
Granada	COSTA DE GRANADA	Salobreña	ALMAZARA Y/O ENVASADORA DE ACEITE	1	1
Granada	COSTA DE GRANADA	Salobreña	CONSERVAS, SEMICONSERVAS Y ZUMOS VEGETALES	1	1
Granada	COSTA DE GRANADA	Salobreña	ELABORACION DE ESPECIAS, AROMATICAS Y MEDICINALES	1	1
Granada	COSTA DE GRANADA	Salobreña	ELABORACION DE VINAGRE	1	1
Granada	COSTA DE GRANADA	Salobreña	GALLETAS, CONFITERIA Y PASTELERIA	1	1
Granada	COSTA DE GRANADA	Salobreña	MANIPULACION Y ENVASADO DE FRUTOS SECOS	1	1
Granada	COSTA DE GRANADA	Salobreña	MANIPULACION Y ENVASADO DE PRODUCTOS HORTOFRUTICOLAS FRESCOS	3	3
Granada	COSTA DE GRANADA	Salobreña	OTRAS ACTIVIDADES	1	1
Granada	COSTA DE GRANADA	Salobreña	OTRAS ACTIVIDADES AGROALIMENTARIAS DE PRODUCCIÓN VEGETAL	1	1
Granada	COSTA DE GRANADA	Salobreña	PANIFICACION Y PASTAS ALIMENTICIAS	1	1
Granada	COSTA DE GRANADA	Salobreña	PREPARADOS ALIMENTICIOS	1	1
Granada	COSTA DE GRANADA	Vélez de Benaudalla	CONSERVAS, SEMICONSERVAS Y ZUMOS VEGETALES	1	1
Granada	HOYA-ALTIPLANICIE DE GUADIX	Alquife	MANIPULACION Y ENVASADO DE PRODUCTOS HORTOFRUTICOLAS FRESCOS	1	1
Granada	HOYA-ALTIPLANICIE DE GUADIX	Benalúa	CONSERVAS, SEMICONSERVAS Y ZUMOS VEGETALES	1	1
Granada	HOYA-ALTIPLANICIE DE GUADIX	Benalúa	GALLETAS, CONFITERIA Y PASTELERIA	1	1
Granada	HOYA-ALTIPLANICIE DE GUADIX	Benalúa	MANIPULACION Y ENVASADO DE FRUTOS SECOS	1	1
Granada	HOYA-ALTIPLANICIE DE GUADIX	Benalúa	MANIPULACION Y ENVASADO DE PRODUCTOS HORTOFRUTICOLAS FRESCOS	3	3
Granada	HOYA-ALTIPLANICIE DE GUADIX	Benalúa	OTRAS ACTIVIDADES AGROALIMENTARIAS DE PRODUCCIÓN VEGETAL	1	1
Granada	HOYA-ALTIPLANICIE DE GUADIX	Benalúa	PANIFICACION Y PASTAS ALIMENTICIAS	1	1
Granada	HOYA-ALTIPLANICIE DE GUADIX	Cogollos de Guadix	BODEGAS Y EMBOTELLADORAS DE VINOS, CAVAS Y LICORES	1	1
Granada	HOYA-ALTIPLANICIE DE GUADIX	Darro	ELABORACION DE ESPECIAS, AROMATICAS Y MEDICINALES	1	1
Granada	HOYA-ALTIPLANICIE DE GUADIX	Diezma	ALMAZARA Y/O ENVASADORA DE ACEITE	1	1
Granada	HOYA-ALTIPLANICIE DE GUADIX	Dólar	BODEGAS Y EMBOTELLADORAS DE VINOS, CAVAS Y LICORES	1	1
Granada	HOYA-ALTIPLANICIE DE GUADIX	Dólar	MANIPULACION Y ENVASADO DE FRUTOS SECOS	1	1
Granada	HOYA-ALTIPLANICIE DE GUADIX	Fonelas	ALMAZARA Y/O ENVASADORA DE ACEITE	1	1
Granada	HOYA-ALTIPLANICIE DE GUADIX	Guadix	ALMAZARA Y/O ENVASADORA DE ACEITE	2	2
Granada	HOYA-ALTIPLANICIE DE GUADIX	Guadix	MANIPULACION Y ENVASADO DE FRUTOS SECOS	2	2
Granada	HOYA-ALTIPLANICIE DE GUADIX	Guadix	MANIPULACION Y ENVASADO DE PRODUCTOS HORTOFRUTICOLAS FRESCOS	1	1
Granada	HOYA-ALTIPLANICIE DE GUADIX	Huélago	BODEGAS Y EMBOTELLADORAS DE VINOS, CAVAS Y LICORES	1	1
Granada	HOYA-ALTIPLANICIE DE GUADIX	Lugros	BODEGAS Y EMBOTELLADORAS DE VINOS, CAVAS Y LICORES	1	1
Granada	HOYA-ALTIPLANICIE DE GUADIX	Polícar	BODEGAS Y EMBOTELLADORAS DE VINOS, CAVAS Y LICORES	1	1
Granada	MONTES ORIENTALES	Benalúa de las Villas	ALMAZARA Y/O ENVASADORA DE ACEITE	1	1
Granada	MONTES ORIENTALES	Campotéjar	ALMAZARA Y/O ENVASADORA DE ACEITE	1	1
Granada	MONTES ORIENTALES	Deifontes	ALMAZARA Y/O ENVASADORA DE ACEITE	1	1
Granada	MONTES ORIENTALES	Deifontes	MANIPULACION Y ENVASADO DE PRODUCTOS HORTOFRUTICOLAS FRESCOS	1	1
Granada	MONTES ORIENTALES	Deifontes	OTRAS ACTIVIDADES AGROALIMENTARIAS DE PRODUCCIÓN VEGETAL	1	1
Granada	MONTES ORIENTALES	Piñar	ALMAZARA Y/O ENVASADORA DE ACEITE	3	3
Granada	MONTES ORIENTALES	Torre-Cardela	ALMAZARA Y/O ENVASADORA DE ACEITE	1	1
Granada	VEGA / MONTES OCCIDENTALES	Huétor Tájar	ALMAZARA Y/O ENVASADORA DE ACEITE	1	1
Granada	VEGA / MONTES OCCIDENTALES	Huétor Tájar	MANIPULACION Y ENVASADO DE PRODUCTOS HORTOFRUTICOLAS FRESCOS	3	3
Granada	VEGA / MONTES OCCIDENTALES	Illora	ALMAZARA Y/O ENVASADORA DE ACEITE	1	1
Granada	VEGA / MONTES OCCIDENTALES	Loja	ALMAZARA Y/O ENVASADORA DE ACEITE	3	3
Granada	VEGA / MONTES OCCIDENTALES	Loja	ELABORACION DE ESPECIAS, AROMATICAS Y MEDICINALES	1	1
Granada	VEGA / MONTES OCCIDENTALES	Loja	GALLETAS, CONFITERIA Y PASTELERIA	1	1
Granada	VEGA / MONTES OCCIDENTALES	Loja	MANIPULACION Y ENVASADO DE FRUTOS SECOS	1	1
Granada	VEGA / MONTES OCCIDENTALES	Loja	MANIPULACION Y ENVASADO DE GRANOS	1	1
Granada	VEGA / MONTES OCCIDENTALES	Loja	MANIPULACION Y/O ENVASADO DE PRODUCTOS PISCICOLAS	2	2
Granada	VEGA / MONTES OCCIDENTALES	Loja	OTRAS ACTIVIDADES AGROALIMENTARIAS DE PRODUCCIÓN ANIMAL	1	1
Granada	VEGA / MONTES OCCIDENTALES	Loja	PREPARADOS ALIMENTICIOS	2	2
Granada	VEGA / MONTES OCCIDENTALES	Salár	ALMAZARA Y/O ENVASADORA DE ACEITE	1	1
Granada	VEGA / MONTES OCCIDENTALES	Villanueva Mesía	ALMAZARA Y/O ENVASADORA DE ACEITE	1	1
Granada	VEGA / MONTES OCCIDENTALES	Villanueva Mesía	FABRICAS DE PIENSOS	1	1
Granada	VEGA / MONTES OCCIDENTALES	Villanueva Mesía	FORRAJES	1	1
Granada	VEGA / MONTES OCCIDENTALES	Villanueva Mesía	GALLETAS, CONFITERIA Y PASTELERIA	1	1
Granada	VEGA DE GRANADA	Albolote	ALMAZARA Y/O ENVASADORA DE ACEITE	2	2
Granada	VEGA DE GRANADA	Albolote	ELABORACION DE ESPECIAS, AROMATICAS Y MEDICINALES	3	3
Granada	VEGA DE GRANADA	Albolote	LECHE, QUESOS Y DERIVADOS LACTEOS	1	1
Granada	VEGA DE GRANADA	Albolote	MANIPULACION Y ENVASADO DE FRUTOS SECOS	1	1
Granada	VEGA DE GRANADA	Albolote	OTRAS ACTIVIDADES AGROALIMENTARIAS DE PRODUCCIÓN VEGETAL	3	3
Granada	VEGA DE GRANADA	Albolote	PREPARADOS ALIMENTICIOS	2	2
Granada	VEGA DE GRANADA	Alfacar	ALMAZARA Y/O ENVASADORA DE ACEITE	1	1
Granada	VEGA DE GRANADA	Armillá	ALMAZARA Y/O ENVASADORA DE ACEITE	2	2
Granada	VEGA DE GRANADA	Armillá	BODEGAS Y EMBOTELLADORAS DE BEBIDAS ESPIRITUOSAS Y/O LICORES	1	1
Granada	VEGA DE GRANADA	Armillá	BODEGAS Y EMBOTELLADORAS DE BEBIDAS FERMENTADAS	1	1
Granada	VEGA DE GRANADA	Armillá	CONSERVAS, SEMICONSERVAS Y ZUMOS VEGETALES	1	1
Granada	VEGA DE GRANADA	Armillá	ELABORACION DE ESPECIAS, AROMATICAS Y MEDICINALES	2	2
Granada	VEGA DE GRANADA	Armillá	ELABORACION DE VINAGRE	1	1
Granada	VEGA DE GRANADA	Armillá	GALLETAS, CONFITERIA Y PASTELERIA	1	1
Granada	VEGA DE GRANADA	Armillá	LECHE, QUESOS Y DERIVADOS LACTEOS	1	1
Granada	VEGA DE GRANADA	Armillá	MANIPULACION Y ENVASADO DE GRANOS	1	1
Granada	VEGA DE GRANADA	Armillá	MANIPULACION Y ENVASADO DE PRODUCTOS HORTOFRUTICOLAS FRESCOS	1	1
Granada	VEGA DE GRANADA	Armillá	OTRAS ACTIVIDADES AGROALIMENTARIAS DE PRODUCCIÓN VEGETAL	1	1

Productos agrícolas transformados, incluidos los productos de la acuicultura, destinados a ser utilizados para la alimentación humana

Granada	VEGA DE GRANADA	Armillá	PANIFICACION Y PASTAS ALIMENTICIAS	1	1
Granada	VEGA DE GRANADA	Armillá	PREPARADOS ALIMENTICIOS	1	1
Granada	VEGA DE GRANADA	Atarfe	BODEGAS Y EMBOTELLADORAS DE BEBIDAS ESPIRITUOSAS Y/O LICORES	1	1
Granada	VEGA DE GRANADA	Atarfe	BODEGAS Y EMBOTELLADORAS DE VINOS, CAVAS Y LICORES	1	1
Granada	VEGA DE GRANADA	Atarfe	FABRICAS DE PIENSOS	1	1
Granada	VEGA DE GRANADA	Atarfe	MANIPULACION Y ENVASADO DE GRANOS	1	1
Granada	VEGA DE GRANADA	Atarfe	OTRAS ACTIVIDADES	1	1
Granada	VEGA DE GRANADA	Chauchina	MANIPULACION Y ENVASADO DE PRODUCTOS HORTOFRUTICOLAS FRESCOS	4	4
Granada	VEGA DE GRANADA	Chauchina	PANIFICACION Y PASTAS ALIMENTICIAS	1	1
Granada	VEGA DE GRANADA	Churriana de la Vega	ADEREZO Y ENVASADO	1	1
Granada	VEGA DE GRANADA	Churriana de la Vega	BODEGAS Y EMBOTELLADORAS DE BEBIDAS ESPIRITUOSAS Y/O LICORES	1	1
Granada	VEGA DE GRANADA	Churriana de la Vega	BODEGAS Y EMBOTELLADORAS DE BEBIDAS FERMENTADAS	1	1
Granada	VEGA DE GRANADA	Churriana de la Vega	CONSERVAS, SEMICONSERVAS Y ZUMOS VEGETALES	2	2
Granada	VEGA DE GRANADA	Churriana de la Vega	ELABORACION DE ESPECIAS, AROMATICAS Y MEDICINALES	1	1
Granada	VEGA DE GRANADA	Churriana de la Vega	EMBUTIDOS Y SALAZONES CARNICOS	1	1
Granada	VEGA DE GRANADA	Churriana de la Vega	GALLETAS, CONFITERIA Y PASTELERIA	2	3
Granada	VEGA DE GRANADA	Churriana de la Vega	LECHE, QUESOS Y DERIVADOS LACTEOS	1	1
Granada	VEGA DE GRANADA	Churriana de la Vega	MANIPULACION Y ENVASADO DE GRANOS	1	1
Granada	VEGA DE GRANADA	Churriana de la Vega	OTRAS ACTIVIDADES AGROALIMENTARIAS DE PRODUCCIÓN VEGETAL	1	1
Granada	VEGA DE GRANADA	Churriana de la Vega	PANIFICACION Y PASTAS ALIMENTICIAS	1	2
Granada	VEGA DE GRANADA	Churriana de la Vega	PREPARADOS ALIMENTICIOS	2	3
Granada	VEGA DE GRANADA	Cijuela	CONSERVAS, SEMICONSERVAS Y ZUMOS VEGETALES	1	1
Granada	VEGA DE GRANADA	Cijuela	MANIPULACION Y ENVASADO DE FRUTOS SECOS	1	1
Granada	VEGA DE GRANADA	Cijuela	OTRAS ACTIVIDADES	1	1
Granada	VEGA DE GRANADA	Cijuela	PREPARADOS ALIMENTICIOS	1	1
Granada	VEGA DE GRANADA	Dílar	ALMAZARA Y/O ENVASADORA DE ACEITE	1	1
Granada	VEGA DE GRANADA	Dílar	GALLETAS, CONFITERIA Y PASTELERIA	1	1
Granada	VEGA DE GRANADA	Dílar	PANIFICACION Y PASTAS ALIMENTICIAS	1	1
Granada	VEGA DE GRANADA	Fuente Vaqueros	BODEGAS Y EMBOTELLADORAS DE BEBIDAS FERMENTADAS	1	1
Granada	VEGA DE GRANADA	Fuente Vaqueros	PANIFICACION Y PASTAS ALIMENTICIAS	1	1
Granada	VEGA DE GRANADA	Gójar	ALMAZARA Y/O ENVASADORA DE ACEITE	1	1
Granada	VEGA DE GRANADA	Granada	ALMAZARA Y/O ENVASADORA DE ACEITE	4	4
Granada	VEGA DE GRANADA	Granada	CONSERVAS, SEMICONSERVAS Y ZUMOS VEGETALES	1	1
Granada	VEGA DE GRANADA	Granada	ELABORACION DE ESPECIAS, AROMATICAS Y MEDICINALES	1	1
Granada	VEGA DE GRANADA	Granada	GALLETAS, CONFITERIA Y PASTELERIA	1	1
Granada	VEGA DE GRANADA	Granada	LECHE, QUESOS Y DERIVADOS LACTEOS	1	1
Granada	VEGA DE GRANADA	Granada	MANIPULACION Y ENVASADO DE FRUTOS SECOS	1	1
Granada	VEGA DE GRANADA	Granada	MANIPULACION Y ENVASADO DE PRODUCTOS HORTOFRUTICOLAS FRESCOS	3	3
Granada	VEGA DE GRANADA	Granada	OTRAS ACTIVIDADES AGROALIMENTARIAS DE PRODUCCIÓN VEGETAL	1	1
Granada	VEGA DE GRANADA	Granada	PREPARADOS ALIMENTICIOS	1	1
Granada	VEGA DE GRANADA	Gúejar Sierra	MANIPULACION Y ENVASADO DE FRUTOS SECOS	1	1
Granada	VEGA DE GRANADA	Gúejar Sierra	MANIPULACION Y ENVASADO DE PRODUCTOS HORTOFRUTICOLAS FRESCOS	1	1
Granada	VEGA DE GRANADA	Huétor de Santillán	LECHE, QUESOS Y DERIVADOS LACTEOS	1	1
Granada	VEGA DE GRANADA	Huétor de Santillán	MANIPULACION Y ENVASADO DE FRUTOS SECOS	1	1
Granada	VEGA DE GRANADA	Jun	ALMAZARA Y/O ENVASADORA DE ACEITE	1	1
Granada	VEGA DE GRANADA	Jun	HUEVOS	1	1
Granada	VEGA DE GRANADA	Jun	PANIFICACION Y PASTAS ALIMENTICIAS	1	1
Granada	VEGA DE GRANADA	Láchar	ALMAZARA Y/O ENVASADORA DE ACEITE	1	1
Granada	VEGA DE GRANADA	Láchar	CONSERVAS, SEMICONSERVAS Y ZUMOS VEGETALES	1	1
Granada	VEGA DE GRANADA	Láchar	ELABORACION DE ESPECIAS, AROMATICAS Y MEDICINALES	1	1
Granada	VEGA DE GRANADA	Láchar	GALLETAS, CONFITERIA Y PASTELERIA	1	1
Granada	VEGA DE GRANADA	Láchar	LECHE, QUESOS Y DERIVADOS LACTEOS	1	1
Granada	VEGA DE GRANADA	Láchar	MANIPULACION Y ENVASADO DE PRODUCTOS HORTOFRUTICOLAS FRESCOS	1	1
Granada	VEGA DE GRANADA	Láchar	OTRAS ACTIVIDADES AGROALIMENTARIAS DE PRODUCCIÓN VEGETAL	1	1
Granada	VEGA DE GRANADA	Láchar	PANIFICACION Y PASTAS ALIMENTICIAS	1	1
Granada	VEGA DE GRANADA	Láchar	PREPARADOS ALIMENTICIOS	2	2
Granada	VEGA DE GRANADA	Monachil	ALMAZARA Y/O ENVASADORA DE ACEITE	2	2
Granada	VEGA DE GRANADA	Monachil	OTRAS ACTIVIDADES AGROALIMENTARIAS DE PRODUCCIÓN VEGETAL	1	1
Granada	VEGA DE GRANADA	Ogijares	CONSERVAS, SEMICONSERVAS Y ZUMOS VEGETALES	4	4
Granada	VEGA DE GRANADA	Ogijares	ELABORACION DE ESPECIAS, AROMATICAS Y MEDICINALES	4	4
Granada	VEGA DE GRANADA	Ogijares	OTRAS ACTIVIDADES AGROALIMENTARIAS DE PRODUCCIÓN VEGETAL	3	3
Granada	VEGA DE GRANADA	Ogijares	PREPARADOS ALIMENTICIOS	3	3
Granada	VEGA DE GRANADA	Peligros	PANIFICACION Y PASTAS ALIMENTICIAS	1	1
Granada	VEGA DE GRANADA	Pinos Puente	CONSERVAS, SEMICONSERVAS Y ZUMOS VEGETALES	1	1
Granada	VEGA DE GRANADA	Pinos Puente	ELABORACION DE ESPECIAS, AROMATICAS Y MEDICINALES	1	1
Granada	VEGA DE GRANADA	Pinos Puente	MANIPULACION Y ENVASADO DE FRUTOS SECOS	1	1
Granada	VEGA DE GRANADA	Pinos Puente	MANIPULACION Y ENVASADO DE PRODUCTOS HORTOFRUTICOLAS FRESCOS	1	1
Granada	VEGA DE GRANADA	Quéntar	ALMAZARA Y/O ENVASADORA DE ACEITE	1	1
Granada	VEGA DE GRANADA	Quéntar	OTRAS ACTIVIDADES AGROALIMENTARIAS DE PRODUCCIÓN VEGETAL	1	1
Granada	VEGA DE GRANADA	Santa Fe	CONSERVAS, SEMICONSERVAS Y ZUMOS VEGETALES	2	2
Granada	VEGA DE GRANADA	Santa Fe	MATADEROS	1	1
Huelva	ANDEVALO OCCIDENTAL	Almendra, El	BODEGAS Y EMBOTELLADORAS DE VINOS, CAVAS Y LICORES	1	1
Huelva	ANDEVALO OCCIDENTAL	Puebla de Guzmán	ELABORACION DE ESPECIAS, AROMATICAS Y MEDICINALES	1	1
Huelva	ANDEVALO OCCIDENTAL	Puebla de Guzmán	EMBUTIDOS Y SALAZONES CARNICOS	1	1
Huelva	ANDEVALO OCCIDENTAL	Puebla de Guzmán	OTRAS ACTIVIDADES AGROALIMENTARIAS DE PRODUCCIÓN VEGETAL	1	1
Huelva	ANDEVALO OCCIDENTAL	Santa Bárbara de Casa	ALMAZARA Y/O ENVASADORA DE ACEITE	2	2
Huelva	ANDEVALO OCCIDENTAL	Santa Bárbara de Casa	OTRAS ACTIVIDADES AGROALIMENTARIAS DE PRODUCCIÓN VEGETAL	1	1
Huelva	ANDEVALO ORIENTAL	Beas	ALMAZARA Y/O ENVASADORA DE ACEITE	1	1
Huelva	ANDEVALO ORIENTAL	Calañas	ALMAZARA Y/O ENVASADORA DE ACEITE	1	6
Huelva	ANDEVALO ORIENTAL	Calañas	OTRAS ACTIVIDADES AGROALIMENTARIAS DE PRODUCCIÓN VEGETAL	1	6
Huelva	ANDEVALO ORIENTAL	Campillo, El	MANIPULACION Y ENVASADO DE PRODUCTOS HORTOFRUTICOLAS FRESCOS	1	1
Huelva	ANDEVALO ORIENTAL	Minas de Riotinto	MANIPULACION Y/O ENVASADO DE OTROS PRODUCTOS APICOLAS	1	1
Huelva	ANDEVALO ORIENTAL	Minas de Riotinto	MIEL	1	1
Huelva	ANDEVALO ORIENTAL	Zalamea la Real	ALMAZARA Y/O ENVASADORA DE ACEITE	1	1
Huelva	CONDADO DE HUELVA	Escacena del Campo	MANIPULACION Y ENVASADO DE GRANOS	1	1
Huelva	CONDADO DE HUELVA	Escacena del Campo	OTRAS ACTIVIDADES AGROALIMENTARIAS DE PRODUCCIÓN VEGETAL	1	1
Huelva	CONDADO DE HUELVA	Niebla	ALMAZARA Y/O ENVASADORA DE ACEITE	1	1
Huelva	CONDADO DE HUELVA	Palma del Condado, La	BODEGAS Y EMBOTELLADORAS DE VINOS, CAVAS Y LICORES	1	1
Huelva	CONDADO DE HUELVA	Palma del Condado, La	CONSERVAS, SEMICONSERVAS Y ZUMOS VEGETALES	1	1
Huelva	CONDADO DE HUELVA	Palma del Condado, La	ELABORACION DE ESPECIAS, AROMATICAS Y MEDICINALES	1	1
Huelva	CONDADO DE HUELVA	Palma del Condado, La	MANIPULACION Y ENVASADO DE FRUTOS SECOS	1	1
Huelva	CONDADO DE HUELVA	Palma del Condado, La	MANIPULACION Y ENVASADO DE PRODUCTOS HORTOFRUTICOLAS FRESCOS	2	2
Huelva	CONDADO DE HUELVA	Palma del Condado, La	OTRAS ACTIVIDADES AGROALIMENTARIAS DE PRODUCCIÓN VEGETAL	1	1
Huelva	CONDADO DE HUELVA	Palma del Condado, La	PREPARADOS ALIMENTICIOS	1	1
Huelva	CONDADO DE HUELVA	Palma del Condado, La	ALMAZARA Y/O ENVASADORA DE ACEITE	1	1
Huelva	CONDADO DE HUELVA	Palma del Condado, La	ELABORACION DE ESPECIAS, AROMATICAS Y MEDICINALES	1	1
Huelva	COSTA OCCIDENTAL	Aljaraque	MANIPULACION Y ENVASADO DE PRODUCTOS HORTOFRUTICOLAS FRESCOS	2	2
Huelva	COSTA OCCIDENTAL	Ayamonte	CONSERVAS, SEMICONSERVAS Y ZUMOS VEGETALES	1	1
Huelva	COSTA OCCIDENTAL	Ayamonte	MANIPULACION Y/O ENVASADO DE PRODUCTOS PISCICOLAS	1	1
Huelva	COSTA OCCIDENTAL	Ayamonte	PREPARADOS ALIMENTICIOS	1	1
Huelva	COSTA OCCIDENTAL	Cartaya	CONSERVAS, SEMICONSERVAS Y ZUMOS VEGETALES	2	2
Huelva	COSTA OCCIDENTAL	Cartaya	MANIPULACION Y ENVASADO DE PRODUCTOS HORTOFRUTICOLAS FRESCOS	3	4
Huelva	COSTA OCCIDENTAL	Gibraleón	ALMAZARA Y/O ENVASADORA DE ACEITE	1	1
Huelva	COSTA OCCIDENTAL	Gibraleón	MANIPULACION Y ENVASADO DE PRODUCTOS HORTOFRUTICOLAS FRESCOS	2	2
Huelva	COSTA OCCIDENTAL	Huelva	CONSERVAS, SEMICONSERVAS Y ZUMOS VEGETALES	1	1
Huelva	COSTA OCCIDENTAL	Huelva	ELABORACION DE ESPECIAS, AROMATICAS Y MEDICINALES	2	2
Huelva	COSTA OCCIDENTAL	Huelva	MANIPULACION Y ENVASADO DE PRODUCTOS HORTOFRUTICOLAS FRESCOS	2	2
Huelva	COSTA OCCIDENTAL	Huelva	OTROS PRODUCTOS (ANEXO I)	1	1
Huelva	COSTA OCCIDENTAL	Isla Cristina	ELABORACION DE ESPECIAS, AROMATICAS Y MEDICINALES	1	1
Huelva	COSTA OCCIDENTAL	Isla Cristina	OTRAS ACTIVIDADES AGROALIMENTARIAS DE PRODUCCIÓN VEGETAL	1	1

Productos agrícolas transformados, incluidos los productos de la acuicultura, destinados a ser utilizados para la alimentación humana

Huelva	COSTA OCCIDENTAL	Isla Cristina	OTROS PRODUCTOS (ANEXO I)	1	1
Huelva	COSTA OCCIDENTAL	Lepe	CONSERVAS, SEMICONSERVAS Y ZUMOS VEGETALES	2	2
Huelva	COSTA OCCIDENTAL	Lepe	MANIPULACION Y ENVASADO DE FRUTOS SECOS	2	2
Huelva	COSTA OCCIDENTAL	Lepe	MANIPULACION Y ENVASADO DE PRODUCTOS HORTOFRUTICOLAS FRESCOS	7	7
Huelva	COSTA OCCIDENTAL	San Bartolomé de la Torre	MANIPULACION Y ENVASADO DE PRODUCTOS HORTOFRUTICOLAS FRESCOS	1	2
Huelva	COSTA OCCIDENTAL	Trigueros	ALMAZARA Y/O ENVASADORA DE ACEITE	1	1
Huelva	COSTA OCCIDENTAL	Trigueros	ELABORACION DE ESPECIAS, AROMATICAS Y MEDICINALES	1	1
Huelva	COSTA OCCIDENTAL	Trigueros	GALLETAS, CONFITERIA Y PASTELERIA	1	1
Huelva	COSTA OCCIDENTAL	Trigueros	MANIPULACION Y ENVASADO DE GRANOS	1	1
Huelva	COSTA OCCIDENTAL	Trigueros	OTROS PRODUCTOS (ANEXO I)	1	1
Huelva	COSTA OCCIDENTAL	Villablanca	ALMAZARA Y/O ENVASADORA DE ACEITE	1	1
Huelva	ENTORNO DE DOÑANA	Almonte	CONSERVAS, SEMICONSERVAS Y ZUMOS VEGETALES	2	2
Huelva	ENTORNO DE DOÑANA	Almonte	ELABORACION DE ESPECIAS, AROMATICAS Y MEDICINALES	2	2
Huelva	ENTORNO DE DOÑANA	Almonte	ELABORACION DE PRODUCTOS HORTOFRUTICOLAS CONGELADOS	1	2
Huelva	ENTORNO DE DOÑANA	Almonte	ELABORACION DE VINAGRE	1	1
Huelva	ENTORNO DE DOÑANA	Almonte	MANIPULACION Y ENVASADO DE PRODUCTOS HORTOFRUTICOLAS FRESCOS	3	4
Huelva	ENTORNO DE DOÑANA	Almonte	PANIFICACION Y PASTAS ALIMENTICIAS	1	1
Huelva	ENTORNO DE DOÑANA	Almonte	PREPARADOS ALIMENTICIOS	1	1
Huelva	ENTORNO DE DOÑANA	Bollullos Par del Condado	ADEREZO Y ENVASADO	1	1
Huelva	ENTORNO DE DOÑANA	Bollullos Par del Condado	ALMAZARA Y/O ENVASADORA DE ACEITE	1	1
Huelva	ENTORNO DE DOÑANA	Bollullos Par del Condado	BODEGAS Y EMBOTELLADORAS DE VINOS, CAVAS Y LICORES	1	1
Huelva	ENTORNO DE DOÑANA	Bollullos Par del Condado	ELABORACION DE VINAGRE	1	1
Huelva	ENTORNO DE DOÑANA	Bollullos Par del Condado	MANIPULACION Y ENVASADO DE FRUTOS SECOS	1	1
Huelva	ENTORNO DE DOÑANA	Bonares	MANIPULACION Y ENVASADO DE PRODUCTOS HORTOFRUTICOLAS FRESCOS	1	1
Huelva	ENTORNO DE DOÑANA	Lucena del Puerto	MANIPULACION Y ENVASADO DE PRODUCTOS HORTOFRUTICOLAS FRESCOS	5	5
Huelva	ENTORNO DE DOÑANA	Moguer	CONSERVAS, SEMICONSERVAS Y ZUMOS VEGETALES	2	2
Huelva	ENTORNO DE DOÑANA	Moguer	MANIPULACION Y ENVASADO DE PRODUCTOS HORTOFRUTICOLAS FRESCOS	9	9
Huelva	ENTORNO DE DOÑANA	Palos de la Frontera	ALMAZARA Y/O ENVASADORA DE ACEITE	1	1
Huelva	ENTORNO DE DOÑANA	Palos de la Frontera	CONSERVAS, SEMICONSERVAS Y ZUMOS VEGETALES	2	2
Huelva	ENTORNO DE DOÑANA	Palos de la Frontera	MANIPULACION Y ENVASADO DE GRANOS	1	1
Huelva	ENTORNO DE DOÑANA	Palos de la Frontera	MANIPULACION Y ENVASADO DE PRODUCTOS HORTOFRUTICOLAS FRESCOS	2	2
Huelva	ENTORNO DE DOÑANA	Palos de la Frontera	MANIPULACION Y/O ENVASADO DE PRODUCTOS PISCICOLAS	1	1
Huelva	ENTORNO DE DOÑANA	Rociana del Condado	BODEGAS Y EMBOTELLADORAS DE VINOS, CAVAS Y LICORES	1	1
Huelva	ENTORNO DE DOÑANA	Rociana del Condado	ELABORACION DE ESPECIAS, AROMATICAS Y MEDICINALES	1	1
Huelva	SIERRA OCCIDENTAL	Almonaster la Real	EMBUTIDOS Y SALAZONES CARNICOS	2	2
Huelva	SIERRA OCCIDENTAL	Aroche	MANIPULACION Y ENVASADO DE PRODUCTOS HORTOFRUTICOLAS FRESCOS	1	1
Huelva	SIERRA OCCIDENTAL	Cortegana	EMBUTIDOS Y SALAZONES CARNICOS	2	2
Huelva	SIERRA OCCIDENTAL	Cortegana	OTRAS ACTIVIDADES AGROALIMENTARIAS DE PRODUCCIÓN ANIMAL	1	1
Huelva	SIERRA OCCIDENTAL	Cumbres Mayores	EMBUTIDOS Y SALAZONES CARNICOS	3	3
Huelva	SIERRA OCCIDENTAL	Encinasola	ADEREZO Y ENVASADO	1	1
Huelva	SIERRA OCCIDENTAL	Encinasola	ALMAZARA Y/O ENVASADORA DE ACEITE	3	3
Huelva	SIERRA OCCIDENTAL	Encinasola	GALLETAS, CONFITERIA Y PASTELERIA	1	1
Huelva	SIERRA OCCIDENTAL	Encinasola	MANIPULACION Y/O ENVASADO DE OTROS PRODUCTOS APICOLAS	1	1
Huelva	SIERRA OCCIDENTAL	Encinasola	MIEL	1	1
Huelva	SIERRA OCCIDENTAL	Jabugo	ALMAZARA Y/O ENVASADORA DE ACEITE	1	1
Huelva	SIERRA OCCIDENTAL	Jabugo	EMBUTIDOS Y SALAZONES CARNICOS	2	2
Huelva	SIERRA OCCIDENTAL	Jabugo	MATADEROS	1	1
Huelva	SIERRA ORIENTAL	Alájar	MANIPULACION Y ENVASADO DE PRODUCTOS HORTOFRUTICOLAS FRESCOS	1	1
Huelva	SIERRA ORIENTAL	Aracena	BODEGAS Y EMBOTELLADORAS DE BEBIDAS FERMENTADAS	1	1
Huelva	SIERRA ORIENTAL	Aracena	EMBUTIDOS Y SALAZONES CARNICOS	4	4
Huelva	SIERRA ORIENTAL	Aracena	LECHE, QUESOS Y DERIVADOS LACTEOS	1	1
Huelva	SIERRA ORIENTAL	Aracena	MANIPULACION Y/O ENVASADO DE OTROS PRODUCTOS APICOLAS	1	1
Huelva	SIERRA ORIENTAL	Aracena	MIEL	1	1
Huelva	SIERRA ORIENTAL	Aracena	OTRAS ACTIVIDADES AGROALIMENTARIAS DE PRODUCCIÓN ANIMAL	3	3
Huelva	SIERRA ORIENTAL	Aracena	PREPARADOS ALIMENTICIOS	1	1
Huelva	SIERRA ORIENTAL	Corteconcepción	EMBUTIDOS Y SALAZONES CARNICOS	1	1
Huelva	SIERRA ORIENTAL	Galaroza	EMBUTIDOS Y SALAZONES CARNICOS	1	1
Huelva	SIERRA ORIENTAL	Higuera de la Sierra	BODEGAS Y EMBOTELLADORAS DE BEBIDAS ESPIRITUOSAS Y/O LICORES	1	2
Huelva	SIERRA ORIENTAL	Higuera de la Sierra	MANIPULACION Y/O ENVASADO DE OTROS PRODUCTOS APICOLAS	1	1
Huelva	SIERRA ORIENTAL	Higuera de la Sierra	MIEL	1	1
Huelva	SIERRA ORIENTAL	Santa Olalla del Cala	EMBUTIDOS Y SALAZONES CARNICOS	1	1
Huelva	SIERRA ORIENTAL	Santa Olalla del Cala	MATADEROS	1	1
Huelva	SIERRA ORIENTAL	Zúfre	ALMAZARA Y/O ENVASADORA DE ACEITE	1	1
Jaén	CAMPIÑA DE JAEN	Cazalilla	ALMAZARA Y/O ENVASADORA DE ACEITE	1	1
Jaén	CAMPIÑA DE JAEN	Guardia de Jaén, La	ALMAZARA Y/O ENVASADORA DE ACEITE	1	1
Jaén	CAMPIÑA DE JAEN	Guardia de Jaén, La	CONSERVAS, SEMICONSERVAS Y ZUMOS VEGETALES	1	1
Jaén	CAMPIÑA DE JAEN	Guardia de Jaén, La	PREPARADOS ALIMENTICIOS	1	1
Jaén	CAMPIÑA DE JAEN	Higuera de Calatrava	ALMAZARA Y/O ENVASADORA DE ACEITE	1	1
Jaén	CAMPIÑA DE JAEN	Jaén	ALMAZARA Y/O ENVASADORA DE ACEITE	8	8
Jaén	CAMPIÑA DE JAEN	Jaén	GALLETAS, CONFITERIA Y PASTELERIA	1	1
Jaén	CAMPIÑA DE JAEN	Jaén	OTRAS ACTIVIDADES AGROALIMENTARIAS DE PRODUCCIÓN VEGETAL	2	2
Jaén	CAMPIÑA DE JAEN	Jaén	PANIFICACION Y PASTAS ALIMENTICIAS	2	2
Jaén	CAMPIÑA DE JAEN	Jaén	PREPARADOS ALIMENTICIOS	1	1
Jaén	CAMPIÑA DE JAEN	Mancha Real	ALMAZARA Y/O ENVASADORA DE ACEITE	5	5
Jaén	CAMPIÑA DE JAEN	Mancha Real	CONSERVAS, SEMICONSERVAS Y ZUMOS VEGETALES	1	1
Jaén	CAMPIÑA DE JAEN	Martos	ALMAZARA Y/O ENVASADORA DE ACEITE	1	1
Jaén	CAMPIÑA DE JAEN	Mengibar	ALMAZARA Y/O ENVASADORA DE ACEITE	4	4
Jaén	CAMPIÑA DE JAEN	Pegalajar	ALMAZARA Y/O ENVASADORA DE ACEITE	2	2
Jaén	CAMPIÑA DE JAEN	Santiago de Calatrava	ALMAZARA Y/O ENVASADORA DE ACEITE	1	1
Jaén	CAMPIÑA DE JAEN	Torre del Campo	ALMAZARA Y/O ENVASADORA DE ACEITE	3	5
Jaén	CAMPIÑA DE JAEN	Torredonjimeno	ALMAZARA Y/O ENVASADORA DE ACEITE	1	1
Jaén	CAMPIÑA DE JAEN	Villatorres	ALMAZARA Y/O ENVASADORA DE ACEITE	1	1
Jaén	EL CONDADO	Castellar	ALMAZARA Y/O ENVASADORA DE ACEITE	3	3
Jaén	EL CONDADO	Montizón	GALLETAS, CONFITERIA Y PASTELERIA	1	1
Jaén	EL CONDADO	Montizón	LECHE, QUESOS Y DERIVADOS LACTEOS	1	1
Jaén	EL CONDADO	Navas de San Juan	MANIPULACION Y ENVASADO DE FRUTOS SECOS	1	1
Jaén	EL CONDADO	Santisteban del Puerto	ADEREZO Y ENVASADO	1	1
Jaén	EL CONDADO	Santisteban del Puerto	ALMAZARA Y/O ENVASADORA DE ACEITE	2	2
Jaén	EL CONDADO	Santisteban del Puerto	CONSERVAS, SEMICONSERVAS Y ZUMOS VEGETALES	1	1
Jaén	EL CONDADO	Santisteban del Puerto	ELABORACION DE ESPECIAS, AROMATICAS Y MEDICINALES	2	2
Jaén	EL CONDADO	Santisteban del Puerto	ELABORACION DE VINAGRE	1	1
Jaén	EL CONDADO	Santisteban del Puerto	GALLETAS, CONFITERIA Y PASTELERIA	1	1
Jaén	EL CONDADO	Santisteban del Puerto	MANIPULACION Y ENVASADO DE GRANOS	1	1
Jaén	EL CONDADO	Santisteban del Puerto	OTRAS ACTIVIDADES AGROALIMENTARIAS DE PRODUCCIÓN VEGETAL	1	1
Jaén	EL CONDADO	Santisteban del Puerto	PREPARADOS ALIMENTICIOS	1	1
Jaén	LA LOMA	Baeza	ALMAZARA Y/O ENVASADORA DE ACEITE	4	4
Jaén	LA LOMA	Begijar	ALMAZARA Y/O ENVASADORA DE ACEITE	1	1
Jaén	LA LOMA	Canena	ALMAZARA Y/O ENVASADORA DE ACEITE	2	2
Jaén	LA LOMA	Jódar	MANIPULACION Y ENVASADO DE PRODUCTOS HORTOFRUTICOLAS FRESCOS	1	1
Jaén	LA LOMA	Sabiote	ALMAZARA Y/O ENVASADORA DE ACEITE	1	1
Jaén	LA LOMA	Torreperogil	ADEREZO Y ENVASADO	1	1
Jaén	LA LOMA	Torreperogil	MANIPULACION Y ENVASADO DE FRUTOS SECOS	1	1
Jaén	LA LOMA	Úbeda	ALMAZARA Y/O ENVASADORA DE ACEITE	12	12
Jaén	LA LOMA	Villacarrillo	ALMAZARA Y/O ENVASADORA DE ACEITE	3	3
Jaén	MONTES OCCIDENTALES	Alcalá la Real	ALMAZARA Y/O ENVASADORA DE ACEITE	6	6
Jaén	MONTES OCCIDENTALES	Alcalá la Real	BODEGAS Y EMBOTELLADORAS DE VINOS, CAVAS Y LICORES	1	1
Jaén	MONTES OCCIDENTALES	Alcalá la Real	CONSERVAS, SEMICONSERVAS Y ZUMOS VEGETALES	3	3
Jaén	MONTES OCCIDENTALES	Alcalá la Real	ELABORACION DE ESPECIAS, AROMATICAS Y MEDICINALES	1	1
Jaén	MONTES OCCIDENTALES	Alcalá la Real	ELABORACION DE VINAGRE	2	2
Jaén	MONTES OCCIDENTALES	Alcalá la Real	OTRAS ACTIVIDADES AGROALIMENTARIAS DE PRODUCCIÓN ANIMAL	1	1

Productos agrícolas transformados, incluidos los productos de la acuicultura, destinados a ser utilizados para la alimentación humana

Jaén	MONTES OCCIDENTALES	Alcalá la Real	PREPARADOS ALIMENTICIOS	2	2
Jaén	MONTES OCCIDENTALES	Alcaudete	ADEREZO Y ENVASADO	1	1
Jaén	MONTES OCCIDENTALES	Alcaudete	ALMAZARA Y/O ENVASADORA DE ACEITE	4	4
Jaén	MONTES OCCIDENTALES	Alcaudete	CONSERVAS, SEMICONSERVAS Y ZUMOS VEGETALES	1	1
Jaén	MONTES OCCIDENTALES	Alcaudete	ELABORACION DE ESPECIAS, AROMATICAS Y MEDICINALES	1	1
Jaén	MONTES OCCIDENTALES	Alcaudete	ELABORACION DE VINAGRE	1	1
Jaén	MONTES OCCIDENTALES	Alcaudete	GALLETAS, CONFITERIA Y PASTELERIA	1	1
Jaén	MONTES OCCIDENTALES	Alcaudete	OTRAS ACTIVIDADES AGROALIMENTARIAS DE PRODUCCIÓN VEGETAL	1	1
Jaén	MONTES OCCIDENTALES	Alcaudete	PREPARADOS ALIMENTICIOS	1	1
Jaén	MONTES OCCIDENTALES	Castillo de Locubín	ALMAZARA Y/O ENVASADORA DE ACEITE	1	1
Jaén	MONTES OCCIDENTALES	Castillo de Locubín	ELABORACION DE VINAGRE	1	1
Jaén	MONTES OCCIDENTALES	Castillo de Locubín	MANIPULACION Y ENVASADO DE FRUTOS SECOS	1	1
Jaén	MONTES OCCIDENTALES	Castillo de Locubín	MANIPULACION Y ENVASADO DE PRODUCTOS HORTOFRUTICOLAS FRESCOS	1	1
Jaén	MONTES OCCIDENTALES	Valdepeñas de Jaén	ALMAZARA Y/O ENVASADORA DE ACEITE	2	2
Jaén	SIERRA DE CAZORLA	Cazorla	ALMAZARA Y/O ENVASADORA DE ACEITE	5	5
Jaén	SIERRA DE CAZORLA	Cazorla	CONSERVAS, SEMICONSERVAS Y ZUMOS VEGETALES	1	1
Jaén	SIERRA DE CAZORLA	Cazorla	PANIFICACION Y PASTAS ALIMENTICIAS	2	2
Jaén	SIERRA DE CAZORLA	Peal de Becerro	ALMAZARA Y/O ENVASADORA DE ACEITE	5	5
Jaén	SIERRA DE CAZORLA	Peal de Becerro	OTRAS ACTIVIDADES AGROALIMENTARIAS DE PRODUCCIÓN VEGETAL	1	1
Jaén	SIERRA DE CAZORLA	Pozo Alcón	ALMAZARA Y/O ENVASADORA DE ACEITE	1	1
Jaén	SIERRA DE CAZORLA	Pozo Alcón	HUEVOS	1	1
Jaén	SIERRA DE CAZORLA	Quesada	ALMAZARA Y/O ENVASADORA DE ACEITE	3	3
Jaén	SIERRA MAGINA	Bélmez de la Moraleda	ALMAZARA Y/O ENVASADORA DE ACEITE	1	1
Jaén	SIERRA MAGINA	Cambil	ADEREZO Y ENVASADO	1	1
Jaén	SIERRA MAGINA	Cambil	ALMAZARA Y/O ENVASADORA DE ACEITE	3	3
Jaén	SIERRA MAGINA	Campillo de Arenas	LECHE, QUESOS Y DERIVADOS LACTEOS	1	1
Jaén	SIERRA MAGINA	Torres	ALMAZARA Y/O ENVASADORA DE ACEITE	1	1
Jaén	SIERRA MORENA / CAMPIÑA DE JAEN	Arquillos	ALMAZARA Y/O ENVASADORA DE ACEITE	1	1
Jaén	SIERRA MORENA / CAMPIÑA DE JAEN	Arquillos	FABRICAS DE PIENSOS	2	2
Jaén	SIERRA MORENA / CAMPIÑA DE JAEN	Bailén	ALMAZARA Y/O ENVASADORA DE ACEITE	2	2
Jaén	SIERRA MORENA / CAMPIÑA DE JAEN	Baños de la Encina	ALMAZARA Y/O ENVASADORA DE ACEITE	1	1
Jaén	SIERRA MORENA / CAMPIÑA DE JAEN	Carboneros	OTRAS ACTIVIDADES	1	1
Jaén	SIERRA MORENA / CAMPIÑA DE JAEN	Carboneros	OTRAS ACTIVIDADES AGROALIMENTARIAS DE PRODUCCIÓN VEGETAL	1	1
Jaén	SIERRA MORENA / CAMPIÑA DE JAEN	Jabalquinto	ALMAZARA Y/O ENVASADORA DE ACEITE	1	1
Jaén	SIERRA MORENA / CAMPIÑA DE JAEN	Linares	ALMAZARA Y/O ENVASADORA DE ACEITE	2	2
Jaén	SIERRA MORENA / CAMPIÑA JAEN	Andújar	ALMAZARA Y/O ENVASADORA DE ACEITE	3	3
Jaén	SIERRA MORENA / CAMPIÑA JAEN	Andújar	GALLETAS, CONFITERIA Y PASTELERIA	1	1
Jaén	SIERRA MORENA / CAMPIÑA JAEN	Andújar	PREPARADOS ALIMENTICIOS	1	1
Jaén	SIERRA MORENA / CAMPIÑA JAEN	Arjona	ALMAZARA Y/O ENVASADORA DE ACEITE	3	3
Jaén	SIERRA MORENA / CAMPIÑA JAEN	Arjonilla	ALMAZARA Y/O ENVASADORA DE ACEITE	1	1
Jaén	SIERRA MORENA / CAMPIÑA JAEN	Escañuela	ALMAZARA Y/O ENVASADORA DE ACEITE	1	1
Jaén	SIERRA MORENA / CAMPIÑA JAEN	Lahiguera	ALMAZARA Y/O ENVASADORA DE ACEITE	1	1
Jaén	SIERRA MORENA / CAMPIÑA JAEN	Marmolejo	ALMAZARA Y/O ENVASADORA DE ACEITE	1	1
Jaén	SIERRA MORENA / CAMPIÑA JAEN	Porcuna	ALMAZARA Y/O ENVASADORA DE ACEITE	1	1
Jaén	SIERRA MORENA / CAMPIÑA JAEN	Villanueva de la Reina	ALMAZARA Y/O ENVASADORA DE ACEITE	3	3
Jaén	SIERRA SEGURA	Arroyo del Ojanco	ALMAZARA Y/O ENVASADORA DE ACEITE	1	1
Jaén	SIERRA SEGURA	Génave	ALMAZARA Y/O ENVASADORA DE ACEITE	1	1
Jaén	SIERRA SEGURA	Hornos	ALMAZARA Y/O ENVASADORA DE ACEITE	1	1
Jaén	SIERRA SEGURA	Orcera	ALMAZARA Y/O ENVASADORA DE ACEITE	1	1
Jaén	SIERRA SEGURA	Puente de Génave	ALMAZARA Y/O ENVASADORA DE ACEITE	3	3
Jaén	SIERRA SEGURA	Puerta de Segura, La	ALMAZARA Y/O ENVASADORA DE ACEITE	2	2
Jaén	SIERRA SEGURA	Puerta de Segura, La	BODEGAS Y EMBOTELLADORAS DE VINOS, CAVAS Y LICORES	1	1
Jaén	SIERRA SEGURA	Puerta de Segura, La	CONSERVAS, SEMICONSERVAS Y ZUMOS VEGETALES	1	1
Jaén	SIERRA SEGURA	Puerta de Segura, La	PREPARADOS ALIMENTICIOS	1	1
Jaén	SIERRA SEGURA	Santiago-Pontones	CONSERVAS, SEMICONSERVAS Y ZUMOS VEGETALES	1	1
Jaén	SIERRA SEGURA	Santiago-Pontones	FABRICAS DE PIENSOS	1	1
Jaén	SIERRA SEGURA	Santiago-Pontones	FORRAJES	2	2
Jaén	SIERRA SEGURA	Santiago-Pontones	MANIPULACION Y ENVASADO DE FRUTOS SECOS	1	1
Jaén	SIERRA SEGURA	Santiago-Pontones	PREPARADOS ALIMENTICIOS	1	1
Jaén	SIERRA SEGURA	Torres de Albánchez	ALMAZARA Y/O ENVASADORA DE ACEITE	1	1
Jaén	SIERRA SEGURA	Villanueva del Arzobispo	ALMAZARA Y/O ENVASADORA DE ACEITE	1	1
Málaga	ANTEQUERA	Alameda	ADEREZO Y ENVASADO	1	1
Málaga	ANTEQUERA	Alameda	ALMAZARA Y/O ENVASADORA DE ACEITE	1	1
Málaga	ANTEQUERA	Alameda	CONSERVAS, SEMICONSERVAS Y ZUMOS VEGETALES	1	1
Málaga	ANTEQUERA	Alameda	ELABORACION DE ESPECIAS, AROMATICAS Y MEDICINALES	1	1
Málaga	ANTEQUERA	Alameda	GALLETAS, CONFITERIA Y PASTELERIA	1	1
Málaga	ANTEQUERA	Alameda	LECHE, QUESOS Y DERIVADOS LACTEOS	1	1
Málaga	ANTEQUERA	Alameda	MANIPULACION Y ENVASADO DE GRANOS	1	1
Málaga	ANTEQUERA	Alameda	MANIPULACION Y ENVASADO DE PRODUCTOS HORTOFRUTICOLAS FRESCOS	1	1
Málaga	ANTEQUERA	Alameda	OTRAS ACTIVIDADES AGROALIMENTARIAS DE PRODUCCIÓN VEGETAL	1	1
Málaga	ANTEQUERA	Alameda	PANIFICACION Y PASTAS ALIMENTICIAS	1	1
Málaga	ANTEQUERA	Alameda	PREPARADOS ALIMENTICIOS	1	1
Málaga	ANTEQUERA	Almargen	BODEGAS Y EMBOTELLADORAS DE VINOS, CAVAS Y LICORES	1	1
Málaga	ANTEQUERA	Almargen	FABRICAS DE PIENSOS	1	1
Málaga	ANTEQUERA	Almargen	FORRAJES	1	1
Málaga	ANTEQUERA	Almargen	OTRAS ACTIVIDADES AGROALIMENTARIAS DE PRODUCCIÓN VEGETAL	1	1
Málaga	ANTEQUERA	Antequera	ALMAZARA Y/O ENVASADORA DE ACEITE	3	3
Málaga	ANTEQUERA	Antequera	CONSERVAS, SEMICONSERVAS Y ZUMOS VEGETALES	2	2
Málaga	ANTEQUERA	Antequera	ELABORACION DE ESPECIAS, AROMATICAS Y MEDICINALES	2	2
Málaga	ANTEQUERA	Antequera	ELABORACION DE VINAGRE	2	2
Málaga	ANTEQUERA	Antequera	EMBUTIDOS Y SALAZONES CARNICOS	1	1
Málaga	ANTEQUERA	Antequera	GALLETAS, CONFITERIA Y PASTELERIA	2	2
Málaga	ANTEQUERA	Antequera	LECHE, QUESOS Y DERIVADOS LACTEOS	1	1
Málaga	ANTEQUERA	Antequera	MANIPULACION Y ENVASADO DE FRUTOS SECOS	1	1
Málaga	ANTEQUERA	Antequera	MANIPULACION Y ENVASADO DE GRANOS	1	1
Málaga	ANTEQUERA	Antequera	MANIPULACION Y ENVASADO DE PRODUCTOS HORTOFRUTICOLAS FRESCOS	2	2
Málaga	ANTEQUERA	Antequera	MANIPULACION Y/O ENVASADO DE PRODUCTOS PISCICOLAS	1	1
Málaga	ANTEQUERA	Antequera	OTRAS ACTIVIDADES AGROALIMENTARIAS DE PRODUCCIÓN ANIMAL	1	1
Málaga	ANTEQUERA	Antequera	OTRAS ACTIVIDADES AGROALIMENTARIAS DE PRODUCCIÓN VEGETAL	1	1
Málaga	ANTEQUERA	Antequera	PANIFICACION Y PASTAS ALIMENTICIAS	1	1
Málaga	ANTEQUERA	Antequera	PREPARADOS ALIMENTICIOS	1	1
Málaga	ANTEQUERA	Archidona	ALMAZARA Y/O ENVASADORA DE ACEITE	1	1
Málaga	ANTEQUERA	Archidona	MANIPULACION Y ENVASADO DE FRUTOS SECOS	1	1
Málaga	ANTEQUERA	Ardales	PANIFICACION Y PASTAS ALIMENTICIAS	1	1
Málaga	ANTEQUERA	Campillos	ALMAZARA Y/O ENVASADORA DE ACEITE	2	2
Málaga	ANTEQUERA	Campillos	MANIPULACION Y ENVASADO DE PRODUCTOS HORTOFRUTICOLAS FRESCOS	1	1
Málaga	ANTEQUERA	Cañete la Real	MANIPULACION Y/O ENVASADO DE OTROS PRODUCTOS APICOLAS	1	1
Málaga	ANTEQUERA	Cañete la Real	MIEL	1	1
Málaga	ANTEQUERA	Fuente de Piedra	ALMAZARA Y/O ENVASADORA DE ACEITE	1	1
Málaga	ANTEQUERA	Fuente de Piedra	ELABORACION DE ESPECIAS, AROMATICAS Y MEDICINALES	1	1
Málaga	ANTEQUERA	Fuente de Piedra	GALLETAS, CONFITERIA Y PASTELERIA	1	1
Málaga	ANTEQUERA	Fuente de Piedra	MANIPULACION Y ENVASADO DE GRANOS	1	1
Málaga	ANTEQUERA	Fuente de Piedra	OTRAS ACTIVIDADES AGROALIMENTARIAS DE PRODUCCIÓN ANIMAL	1	1
Málaga	ANTEQUERA	Fuente de Piedra	OTRAS ACTIVIDADES AGROALIMENTARIAS DE PRODUCCIÓN VEGETAL	1	1
Málaga	ANTEQUERA	Fuente de Piedra	PANIFICACION Y PASTAS ALIMENTICIAS	1	1
Málaga	ANTEQUERA	Fuente de Piedra	PREPARADOS ALIMENTICIOS	1	1
Málaga	ANTEQUERA	Humilladero	ADEREZO Y ENVASADO	1	1
Málaga	ANTEQUERA	Humilladero	ELABORACION DE ESPECIAS, AROMATICAS Y MEDICINALES	1	1
Málaga	ANTEQUERA	Humilladero	GALLETAS, CONFITERIA Y PASTELERIA	1	1
Málaga	ANTEQUERA	Humilladero	PANIFICACION Y PASTAS ALIMENTICIAS	1	1

Productos agrícolas transformados, incluidos los productos de la acuicultura, destinados a ser utilizados para la alimentación humana

Málaga	ANTEQUERA	Mollina	ALMAZARA Y/O ENVASADORA DE ACEITE	1	1
Málaga	ANTEQUERA	Mollina	BODEGAS Y EMBOTELLADORAS DE VINOS, CAVAS Y LICORES	2	2
Málaga	ANTEQUERA	Sierra de Yeguas	ADEREZO Y ENVASADO	1	1
Málaga	ANTEQUERA	Sierra de Yeguas	ALMAZARA Y/O ENVASADORA DE ACEITE	2	2
Málaga	ANTEQUERA	Sierra de Yeguas	BODEGAS Y EMBOTELLADORAS DE BEBIDAS ESPIRITUOSAS Y/O LICORES	1	1
Málaga	ANTEQUERA	Sierra de Yeguas	BODEGAS Y EMBOTELLADORAS DE BEBIDAS FERMENTADAS	1	1
Málaga	ANTEQUERA	Sierra de Yeguas	CONSERVAS, SEMICONSERVAS Y ZUMOS VEGETALES	1	1
Málaga	ANTEQUERA	Sierra de Yeguas	ELABORACION DE ESPECIAS, AROMATICAS Y MEDICINALES	1	1
Málaga	ANTEQUERA	Sierra de Yeguas	ELABORACION DE VINAGRE	1	1
Málaga	ANTEQUERA	Sierra de Yeguas	EMBUTIDOS Y SALAZONES CARNICOS	1	1
Málaga	ANTEQUERA	Sierra de Yeguas	GALLETAS, CONFITERIA Y PASTELERIA	1	1
Málaga	ANTEQUERA	Sierra de Yeguas	HUEVOS	1	1
Málaga	ANTEQUERA	Sierra de Yeguas	LECHE, QUESOS Y DERIVADOS LACTEOS	1	1
Málaga	ANTEQUERA	Sierra de Yeguas	MANIPULACION Y ENVASADO DE GRANOS	1	1
Málaga	ANTEQUERA	Sierra de Yeguas	OTRAS ACTIVIDADES	1	1
Málaga	ANTEQUERA	Sierra de Yeguas	OTRAS ACTIVIDADES AGROALIMENTARIAS DE PRODUCCIÓN VEGETAL	1	1
Málaga	ANTEQUERA	Sierra de Yeguas	PANIFICACION Y PASTAS ALIMENTICIAS	1	1
Málaga	ANTEQUERA	Sierra de Yeguas	PREPARADOS ALIMENTICIOS	1	1
Málaga	ANTEQUERA	Villanueva de Algaidas	ALMAZARA Y/O ENVASADORA DE ACEITE	2	2
Málaga	ANTEQUERA	Villanueva de Algaidas	MANIPULACION Y ENVASADO DE FRUTOS SECOS	1	1
Málaga	ANTEQUERA	Villanueva de la Concepción	LECHE, QUESOS Y DERIVADOS LACTEOS	1	1
Málaga	AXARQUIA / COSTA DE MALAGA	Algarrobo	MANIPULACION Y ENVASADO DE GRANOS	1	1
Málaga	AXARQUIA / COSTA DE MALAGA	Algarrobo	MANIPULACION Y ENVASADO DE PRODUCTOS HORTOFRUTICOLAS FRESCOS	2	2
Málaga	AXARQUIA / COSTA DE MALAGA	Algarrobo	OTRAS ACTIVIDADES AGROALIMENTARIAS DE PRODUCCIÓN VEGETAL	1	1
Málaga	AXARQUIA / COSTA DE MALAGA	Almáchar	MANIPULACION Y ENVASADO DE PRODUCTOS HORTOFRUTICOLAS FRESCOS	1	1
Málaga	AXARQUIA / COSTA DE MALAGA	Benamargosa	ADEREZO Y ENVASADO	1	1
Málaga	AXARQUIA / COSTA DE MALAGA	Benamargosa	ALMAZARA Y/O ENVASADORA DE ACEITE	1	1
Málaga	AXARQUIA / COSTA DE MALAGA	Benamargosa	CONSERVAS, SEMICONSERVAS Y ZUMOS VEGETALES	1	1
Málaga	AXARQUIA / COSTA DE MALAGA	Benamargosa	ELABORACION DE ESPECIAS, AROMATICAS Y MEDICINALES	2	2
Málaga	AXARQUIA / COSTA DE MALAGA	Benamargosa	MANIPULACION Y ENVASADO DE PRODUCTOS HORTOFRUTICOLAS FRESCOS	3	3
Málaga	AXARQUIA / COSTA DE MALAGA	Borge, El	CONSERVAS, SEMICONSERVAS Y ZUMOS VEGETALES	1	1
Málaga	AXARQUIA / COSTA DE MALAGA	Borge, El	MANIPULACION Y ENVASADO DE FRUTOS SECOS	1	1
Málaga	AXARQUIA / COSTA DE MALAGA	Borge, El	OTRAS ACTIVIDADES AGROALIMENTARIAS DE PRODUCCIÓN VEGETAL	1	1
Málaga	AXARQUIA / COSTA DE MALAGA	Cómpeta	BODEGAS Y EMBOTELLADORAS DE VINOS, CAVAS Y LICORES	1	1
Málaga	AXARQUIA / COSTA DE MALAGA	Frigliana	LECHE, QUESOS Y DERIVADOS LACTEOS	1	1
Málaga	AXARQUIA / COSTA DE MALAGA	Frigliana	OTRAS ACTIVIDADES AGROALIMENTARIAS DE PRODUCCIÓN VEGETAL	1	1
Málaga	AXARQUIA / COSTA DE MALAGA	Macharaviaya	MANIPULACION Y ENVASADO DE PRODUCTOS HORTOFRUTICOLAS FRESCOS	1	1
Málaga	AXARQUIA / COSTA DE MALAGA	Nerja	MANIPULACION Y ENVASADO DE PRODUCTOS HORTOFRUTICOLAS FRESCOS	1	1
Málaga	AXARQUIA / COSTA DE MALAGA	Periana	ALMAZARA Y/O ENVASADORA DE ACEITE	2	2
Málaga	AXARQUIA / COSTA DE MALAGA	Riogordo	ALMAZARA Y/O ENVASADORA DE ACEITE	1	1
Málaga	AXARQUIA / COSTA DE MALAGA	Sedella	BODEGAS Y EMBOTELLADORAS DE VINOS, CAVAS Y LICORES	1	1
Málaga	AXARQUIA / COSTA DE MALAGA	Sedella	MANIPULACION Y ENVASADO DE FRUTOS SECOS	1	1
Málaga	AXARQUIA / COSTA DE MALAGA	Torrox	ELABORACION DE ESPECIAS, AROMATICAS Y MEDICINALES	2	2
Málaga	AXARQUIA / COSTA DE MALAGA	Torrox	GALLETAS, CONFITERIA Y PASTELERIA	1	1
Málaga	AXARQUIA / COSTA DE MALAGA	Torrox	MANIPULACION Y ENVASADO DE PRODUCTOS HORTOFRUTICOLAS FRESCOS	2	2
Málaga	AXARQUIA / COSTA DE MALAGA	Torrox	PANIFICACION Y PASTAS ALIMENTICIAS	1	1
Málaga	AXARQUIA / COSTA DE MALAGA	Vélez-Málaga	ALMAZARA Y/O ENVASADORA DE ACEITE	2	2
Málaga	AXARQUIA / COSTA DE MALAGA	Vélez-Málaga	CÍTRICOS	1	1
Málaga	AXARQUIA / COSTA DE MALAGA	Vélez-Málaga	CONSERVAS, SEMICONSERVAS Y ZUMOS VEGETALES	5	5
Málaga	AXARQUIA / COSTA DE MALAGA	Vélez-Málaga	ELABORACION DE ESPECIAS, AROMATICAS Y MEDICINALES	11	11
Málaga	AXARQUIA / COSTA DE MALAGA	Vélez-Málaga	MANIPULACION Y ENVASADO DE FRUTOS SECOS	2	2
Málaga	AXARQUIA / COSTA DE MALAGA	Vélez-Málaga	MANIPULACION Y ENVASADO DE GRANOS	1	1
Málaga	AXARQUIA / COSTA DE MALAGA	Vélez-Málaga	MANIPULACION Y ENVASADO DE PRODUCTOS HORTOFRUTICOLAS FRESCOS	28	28
Málaga	AXARQUIA / COSTA DE MALAGA	Vélez-Málaga	OTRAS ACTIVIDADES AGROALIMENTARIAS DE PRODUCCIÓN VEGETAL	3	3
Málaga	AXARQUIA / COSTA DE MALAGA	Vélez-Málaga	PANIFICACION Y PASTAS ALIMENTICIAS	1	1
Málaga	AXARQUIA / COSTA DE MALAGA	Vélez-Málaga	PLATANERAS Y SUBTROPICALES	1	1
Málaga	AXARQUIA / COSTA DE MALAGA	Vélez-Málaga	PREPARADOS ALIMENTICIOS	1	1
Málaga	AXARQUIA / COSTA DE MALAGA	Viñuela	GALLETAS, CONFITERIA Y PASTELERIA	1	1
Málaga	AXARQUIA / COSTA DE MALAGA	Viñuela	OTRAS ACTIVIDADES AGROALIMENTARIAS DE PRODUCCIÓN VEGETAL	1	1
Málaga	AXARQUIA / COSTA DE MALAGA	Viñuela	PANIFICACION Y PASTAS ALIMENTICIAS	1	1
Málaga	AXARQUIA / COSTA DE MALAGA	Viñuela	PREPARADOS ALIMENTICIOS	1	1
Málaga	COSTA DE MALAGA	Casares	LECHE, QUESOS Y DERIVADOS LACTEOS	1	1
Málaga	COSTA DE MALAGA	Estepona	CONSERVAS, SEMICONSERVAS Y ZUMOS VEGETALES	1	1
Málaga	COSTA DE MALAGA	Manilva	BODEGAS Y EMBOTELLADORAS DE VINOS, CAVAS Y LICORES	1	1
Málaga	COSTA DE MALAGA	Marbella	ALMAZARA Y/O ENVASADORA DE ACEITE	1	2
Málaga	COSTA DE MALAGA	Marbella	BODEGAS Y EMBOTELLADORAS DE BEBIDAS ESPIRITUOSAS Y/O LICORES	1	1
Málaga	COSTA DE MALAGA	Marbella	CONSERVAS, SEMICONSERVAS Y ZUMOS VEGETALES	1	1
Málaga	COSTA DE MALAGA	Marbella	ELABORACION DE ESPECIAS, AROMATICAS Y MEDICINALES	3	3
Málaga	COSTA DE MALAGA	Marbella	GALLETAS, CONFITERIA Y PASTELERIA	2	2
Málaga	COSTA DE MALAGA	Marbella	MANIPULACION Y ENVASADO DE GRANOS	2	2
Málaga	COSTA DE MALAGA	Marbella	OTRAS ACTIVIDADES AGROALIMENTARIAS DE PRODUCCIÓN VEGETAL	1	1
Málaga	COSTA DE MALAGA	Marbella	PANIFICACION Y PASTAS ALIMENTICIAS	2	2
Málaga	COSTA DE MALAGA	Marbella	PREPARADOS ALIMENTICIOS	1	1
Málaga	GUADALHORCE OCCIDENTAL	Alhaurín de la Torre	ALMAZARA Y/O ENVASADORA DE ACEITE	2	2
Málaga	GUADALHORCE OCCIDENTAL	Alhaurín de la Torre	BODEGAS Y EMBOTELLADORAS DE VINOS, CAVAS Y LICORES	1	1
Málaga	GUADALHORCE OCCIDENTAL	Alhaurín de la Torre	CONSERVAS, SEMICONSERVAS Y ZUMOS VEGETALES	2	2
Málaga	GUADALHORCE OCCIDENTAL	Alhaurín de la Torre	ELABORACION DE ESPECIAS, AROMATICAS Y MEDICINALES	3	3
Málaga	GUADALHORCE OCCIDENTAL	Alhaurín de la Torre	GALLETAS, CONFITERIA Y PASTELERIA	2	2
Málaga	GUADALHORCE OCCIDENTAL	Alhaurín de la Torre	LECHE, QUESOS Y DERIVADOS LACTEOS	1	1
Málaga	GUADALHORCE OCCIDENTAL	Alhaurín de la Torre	MANIPULACION Y ENVASADO DE FRUTOS SECOS	1	1
Málaga	GUADALHORCE OCCIDENTAL	Alhaurín de la Torre	MANIPULACION Y ENVASADO DE GRANOS	1	1
Málaga	GUADALHORCE OCCIDENTAL	Alhaurín de la Torre	MANIPULACION Y ENVASADO DE PRODUCTOS HORTOFRUTICOLAS FRESCOS	4	4
Málaga	GUADALHORCE OCCIDENTAL	Alhaurín de la Torre	MANIPULACION Y/O ENVASADO DE OTROS PRODUCTOS APICOLAS	1	1
Málaga	GUADALHORCE OCCIDENTAL	Alhaurín de la Torre	OTRAS ACTIVIDADES AGROALIMENTARIAS DE PRODUCCIÓN VEGETAL	2	2
Málaga	GUADALHORCE OCCIDENTAL	Alhaurín de la Torre	PANIFICACION Y PASTAS ALIMENTICIAS	2	2
Málaga	GUADALHORCE OCCIDENTAL	Alhaurín de la Torre	PREPARADOS ALIMENTICIOS	2	2
Málaga	GUADALHORCE OCCIDENTAL	Alhaurín el Grande	ADEREZO Y ENVASADO	3	3
Málaga	GUADALHORCE OCCIDENTAL	Alhaurín el Grande	ALMAZARA Y/O ENVASADORA DE ACEITE	3	3
Málaga	GUADALHORCE OCCIDENTAL	Alhaurín el Grande	BODEGAS Y EMBOTELLADORAS DE BEBIDAS FERMENTADAS	1	1
Málaga	GUADALHORCE OCCIDENTAL	Alhaurín el Grande	CONSERVAS, SEMICONSERVAS Y ZUMOS VEGETALES	4	4
Málaga	GUADALHORCE OCCIDENTAL	Alhaurín el Grande	ELABORACION DE ESPECIAS, AROMATICAS Y MEDICINALES	2	2
Málaga	GUADALHORCE OCCIDENTAL	Alhaurín el Grande	ELABORACION DE VINAGRE	1	1
Málaga	GUADALHORCE OCCIDENTAL	Alhaurín el Grande	GALLETAS, CONFITERIA Y PASTELERIA	2	2
Málaga	GUADALHORCE OCCIDENTAL	Alhaurín el Grande	HUEVOS	1	1
Málaga	GUADALHORCE OCCIDENTAL	Alhaurín el Grande	LECHE, QUESOS Y DERIVADOS LACTEOS	2	2
Málaga	GUADALHORCE OCCIDENTAL	Alhaurín el Grande	MANIPULACION Y ENVASADO DE FRUTOS SECOS	1	1
Málaga	GUADALHORCE OCCIDENTAL	Alhaurín el Grande	MANIPULACION Y ENVASADO DE PRODUCTOS HORTOFRUTICOLAS FRESCOS	3	3
Málaga	GUADALHORCE OCCIDENTAL	Alhaurín el Grande	OTRAS ACTIVIDADES AGROALIMENTARIAS DE PRODUCCIÓN VEGETAL	3	3
Málaga	GUADALHORCE OCCIDENTAL	Alhaurín el Grande	PANIFICACION Y PASTAS ALIMENTICIAS	3	3
Málaga	GUADALHORCE OCCIDENTAL	Alhaurín el Grande	PREPARADOS ALIMENTICIOS	1	1
Málaga	GUADALHORCE OCCIDENTAL	Álora	ADEREZO Y ENVASADO	2	2
Málaga	GUADALHORCE OCCIDENTAL	Álora	ALMAZARA Y/O ENVASADORA DE ACEITE	3	3
Málaga	GUADALHORCE OCCIDENTAL	Álora	BODEGAS Y EMBOTELLADORAS DE VINOS, CAVAS Y LICORES	1	1
Málaga	GUADALHORCE OCCIDENTAL	Álora	CONSERVAS, SEMICONSERVAS Y ZUMOS VEGETALES	1	1
Málaga	GUADALHORCE OCCIDENTAL	Álora	ELABORACION DE ESPECIAS, AROMATICAS Y MEDICINALES	1	1
Málaga	GUADALHORCE OCCIDENTAL	Álora	MANIPULACION Y ENVASADO DE FRUTOS SECOS	1	1
Málaga	GUADALHORCE OCCIDENTAL	Álora	MANIPULACION Y ENVASADO DE GRANOS	1	1
Málaga	GUADALHORCE OCCIDENTAL	Álora	MANIPULACION Y ENVASADO DE PRODUCTOS HORTOFRUTICOLAS FRESCOS	10	10
Málaga	GUADALHORCE OCCIDENTAL	Álora	MIEL	1	1
Málaga	GUADALHORCE OCCIDENTAL	Álora	PREPARADOS ALIMENTICIOS	1	1

Productos agrícolas transformados, incluidos los productos de la acuicultura, destinados a ser utilizados para la alimentación humana

Málaga	GUADALHORCE OCCIDENTAL	Alozaina	ADEREZO Y ENVASADO	2	2
Málaga	GUADALHORCE OCCIDENTAL	Alozaina	ALMAZARA Y/O ENVASADORA DE ACEITE	3	3
Málaga	GUADALHORCE OCCIDENTAL	Alozaina	CONSERVAS, SEMICONSERVAS Y ZUMOS VEGETALES	1	1
Málaga	GUADALHORCE OCCIDENTAL	Alozaina	ELABORACION DE ESPECIAS, AROMATICAS Y MEDICINALES	2	2
Málaga	GUADALHORCE OCCIDENTAL	Alozaina	GALLETAS, CONFITERIA Y PASTELERIA	2	2
Málaga	GUADALHORCE OCCIDENTAL	Alozaina	MANIPULACION Y ENVASADO DE PRODUCTOS HORTOFRUTICOLAS FRESCOS	1	1
Málaga	GUADALHORCE OCCIDENTAL	Alozaina	OTRAS ACTIVIDADES AGROALIMENTARIAS DE PRODUCCIÓN VEGETAL	1	1
Málaga	GUADALHORCE OCCIDENTAL	Cártama	ELABORACION DE ESPECIAS, AROMATICAS Y MEDICINALES	1	1
Málaga	GUADALHORCE OCCIDENTAL	Cártama	MANIPULACION Y ENVASADO DE PRODUCTOS HORTOFRUTICOLAS FRESCOS	1	1
Málaga	GUADALHORCE OCCIDENTAL	Casarabonela	ADEREZO Y ENVASADO	1	1
Málaga	GUADALHORCE OCCIDENTAL	Casarabonela	ALMAZARA Y/O ENVASADORA DE ACEITE	2	2
Málaga	GUADALHORCE OCCIDENTAL	Casarabonela	CONSERVAS, SEMICONSERVAS Y ZUMOS VEGETALES	1	1
Málaga	GUADALHORCE OCCIDENTAL	Casarabonela	MANIPULACION Y ENVASADO DE FRUTOS SECOS	1	1
Málaga	GUADALHORCE OCCIDENTAL	Casarabonela	MANIPULACION Y ENVASADO DE PRODUCTOS HORTOFRUTICOLAS FRESCOS	1	1
Málaga	GUADALHORCE OCCIDENTAL	Coín	ALMAZARA Y/O ENVASADORA DE ACEITE	1	1
Málaga	GUADALHORCE OCCIDENTAL	Coín	CONSERVAS, SEMICONSERVAS Y ZUMOS VEGETALES	1	1
Málaga	GUADALHORCE OCCIDENTAL	Coín	ELABORACION DE ESPECIAS, AROMATICAS Y MEDICINALES	2	2
Málaga	GUADALHORCE OCCIDENTAL	Coín	ELABORACION DE VINAGRE	1	1
Málaga	GUADALHORCE OCCIDENTAL	Coín	GALLETAS, CONFITERIA Y PASTELERIA	3	3
Málaga	GUADALHORCE OCCIDENTAL	Coín	HUEVOS	2	2
Málaga	GUADALHORCE OCCIDENTAL	Coín	LECHE, QUESOS Y DERIVADOS LACTEOS	1	1
Málaga	GUADALHORCE OCCIDENTAL	Coín	MANIPULACION Y ENVASADO DE GRANOS	2	2
Málaga	GUADALHORCE OCCIDENTAL	Coín	MANIPULACION Y ENVASADO DE PRODUCTOS HORTOFRUTICOLAS FRESCOS	1	2
Málaga	GUADALHORCE OCCIDENTAL	Coín	OTRAS ACTIVIDADES AGROALIMENTARIAS DE PRODUCCIÓN VEGETAL	2	2
Málaga	GUADALHORCE OCCIDENTAL	Coín	PANIFICACION Y PASTAS ALIMENTICIAS	6	6
Málaga	GUADALHORCE OCCIDENTAL	Coín	PREPARADOS ALIMENTICIOS	2	2
Málaga	GUADALHORCE OCCIDENTAL	Monda	GALLETAS, CONFITERIA Y PASTELERIA	1	1
Málaga	GUADALHORCE OCCIDENTAL	Monda	PANIFICACION Y PASTAS ALIMENTICIAS	1	1
Málaga	GUADALHORCE OCCIDENTAL	Pizarra	ADEREZO Y ENVASADO	1	1
Málaga	GUADALHORCE OCCIDENTAL	Pizarra	ALMAZARA Y/O ENVASADORA DE ACEITE	3	3
Málaga	GUADALHORCE OCCIDENTAL	Pizarra	BODEGAS Y EMBOTELLADORAS DE VINOS, CAVAS Y LICORES	2	2
Málaga	GUADALHORCE OCCIDENTAL	Pizarra	CONSERVAS, SEMICONSERVAS Y ZUMOS VEGETALES	4	5
Málaga	GUADALHORCE OCCIDENTAL	Pizarra	ELABORACION DE ESPECIAS, AROMATICAS Y MEDICINALES	3	4
Málaga	GUADALHORCE OCCIDENTAL	Pizarra	ELABORACIÓN DE PRODUCTOS HORTOFRUTICOLAS CONGELADOS	1	1
Málaga	GUADALHORCE OCCIDENTAL	Pizarra	EMBUTIDOS Y SALAZONES CARNICOS	1	1
Málaga	GUADALHORCE OCCIDENTAL	Pizarra	GALLETAS, CONFITERIA Y PASTELERIA	2	3
Málaga	GUADALHORCE OCCIDENTAL	Pizarra	HERBÁCEOS DE REGADÍO	1	1
Málaga	GUADALHORCE OCCIDENTAL	Pizarra	HUEVOS	1	1
Málaga	GUADALHORCE OCCIDENTAL	Pizarra	LECHE, QUESOS Y DERIVADOS LACTEOS	2	2
Málaga	GUADALHORCE OCCIDENTAL	Pizarra	MANIPULACION Y ENVASADO DE FRUTOS SECOS	3	3
Málaga	GUADALHORCE OCCIDENTAL	Pizarra	MANIPULACION Y ENVASADO DE GRANOS	5	6
Málaga	GUADALHORCE OCCIDENTAL	Pizarra	MANIPULACION Y ENVASADO DE PRODUCTOS HORTOFRUTICOLAS FRESCOS	7	8
Málaga	GUADALHORCE OCCIDENTAL	Pizarra	MANIPULACION Y/O ENVASADO DE OTROS PRODUCTOS APICOLAS	1	1
Málaga	GUADALHORCE OCCIDENTAL	Pizarra	MATADEROS	1	1
Málaga	GUADALHORCE OCCIDENTAL	Pizarra	OTRAS ACTIVIDADES AGROALIMENTARIAS DE PRODUCCIÓN VEGETAL	1	1
Málaga	GUADALHORCE OCCIDENTAL	Pizarra	PANIFICACION Y PASTAS ALIMENTICIAS	3	4
Málaga	GUADALHORCE OCCIDENTAL	Pizarra	PREPARADOS ALIMENTICIOS	1	1
Málaga	GUADALHORCE ORIENTAL	Benalmádena	ELABORACION DE ESPECIAS, AROMATICAS Y MEDICINALES	1	2
Málaga	GUADALHORCE ORIENTAL	Casabermeja	ALMAZARA Y/O ENVASADORA DE ACEITE	1	1
Málaga	GUADALHORCE ORIENTAL	Fuengirola	GALLETAS, CONFITERIA Y PASTELERIA	1	1
Málaga	GUADALHORCE ORIENTAL	Fuengirola	MANIPULACION Y ENVASADO DE FRUTOS SECOS	1	1
Málaga	GUADALHORCE ORIENTAL	Fuengirola	MANIPULACION Y ENVASADO DE PRODUCTOS HORTOFRUTICOLAS FRESCOS	1	1
Málaga	GUADALHORCE ORIENTAL	Málaga	ALMAZARA Y/O ENVASADORA DE ACEITE	6	7
Málaga	GUADALHORCE ORIENTAL	Málaga	BODEGAS Y EMBOTELLADORAS DE VINOS, CAVAS Y LICORES	2	2
Málaga	GUADALHORCE ORIENTAL	Málaga	CONSERVAS, SEMICONSERVAS Y ZUMOS VEGETALES	11	12
Málaga	GUADALHORCE ORIENTAL	Málaga	ELABORACION DE ESPECIAS, AROMATICAS Y MEDICINALES	9	9
Málaga	GUADALHORCE ORIENTAL	Málaga	ELABORACIÓN DE PRODUCTOS HORTOFRUTICOLAS CONGELADOS	3	3
Málaga	GUADALHORCE ORIENTAL	Málaga	ELABORACION DE VINAGRE	2	2
Málaga	GUADALHORCE ORIENTAL	Málaga	EMBUTIDOS Y SALAZONES CARNICOS	2	2
Málaga	GUADALHORCE ORIENTAL	Málaga	GALLETAS, CONFITERIA Y PASTELERIA	7	7
Málaga	GUADALHORCE ORIENTAL	Málaga	HORTICOLAS AL AIRE LIBRE	1	1
Málaga	GUADALHORCE ORIENTAL	Málaga	HUEVOS	1	1
Málaga	GUADALHORCE ORIENTAL	Málaga	LECHE, QUESOS Y DERIVADOS LACTEOS	2	2
Málaga	GUADALHORCE ORIENTAL	Málaga	MANIPULACION Y ENVASADO DE FRUTOS SECOS	2	3
Málaga	GUADALHORCE ORIENTAL	Málaga	MANIPULACION Y ENVASADO DE GRANOS	4	4
Málaga	GUADALHORCE ORIENTAL	Málaga	MANIPULACION Y ENVASADO DE PRODUCTOS HORTOFRUTICOLAS FRESCOS	7	7
Málaga	GUADALHORCE ORIENTAL	Málaga	MANIPULACION Y/O ENVASADO DE PRODUCTOS PISCICOLAS	1	1
Málaga	GUADALHORCE ORIENTAL	Málaga	MATADEROS	3	3
Málaga	GUADALHORCE ORIENTAL	Málaga	OTRAS ACTIVIDADES AGROALIMENTARIAS DE PRODUCCIÓN ANIMAL	1	1
Málaga	GUADALHORCE ORIENTAL	Málaga	OTRAS ACTIVIDADES AGROALIMENTARIAS DE PRODUCCIÓN VEGETAL	7	7
Málaga	GUADALHORCE ORIENTAL	Málaga	PANIFICACION Y PASTAS ALIMENTICIAS	9	9
Málaga	GUADALHORCE ORIENTAL	Málaga	PREPARADOS ALIMENTICIOS	7	8
Málaga	GUADALHORCE ORIENTAL	Mijas	ELABORACION DE ESPECIAS, AROMATICAS Y MEDICINALES	3	3
Málaga	GUADALHORCE ORIENTAL	Mijas	GALLETAS, CONFITERIA Y PASTELERIA	2	2
Málaga	GUADALHORCE ORIENTAL	Mijas	HUEVOS	1	1
Málaga	GUADALHORCE ORIENTAL	Mijas	MANIPULACION Y ENVASADO DE GRANOS	1	1
Málaga	GUADALHORCE ORIENTAL	Mijas	MANIPULACION Y ENVASADO DE PRODUCTOS HORTOFRUTICOLAS FRESCOS	2	2
Málaga	GUADALHORCE ORIENTAL	Mijas	OTRAS ACTIVIDADES AGROALIMENTARIAS DE PRODUCCIÓN VEGETAL	1	1
Málaga	GUADALHORCE ORIENTAL	Mijas	PANIFICACION Y PASTAS ALIMENTICIAS	1	1
Málaga	GUADALHORCE ORIENTAL	Moclínejo	PREPARADOS ALIMENTICIOS	1	1
Málaga	GUADALHORCE ORIENTAL	Rincón de la Victoria	CONSERVAS, SEMICONSERVAS Y ZUMOS VEGETALES	2	2
Málaga	GUADALHORCE ORIENTAL	Rincón de la Victoria	ELABORACION DE ESPECIAS, AROMATICAS Y MEDICINALES	2	2
Málaga	GUADALHORCE ORIENTAL	Rincón de la Victoria	HERBÁCEOS SECANO	1	1
Málaga	GUADALHORCE ORIENTAL	Rincón de la Victoria	MANIPULACION Y ENVASADO DE FRUTOS SECOS	1	1
Málaga	GUADALHORCE ORIENTAL	Rincón de la Victoria	MANIPULACION Y ENVASADO DE GRANOS	1	1
Málaga	GUADALHORCE ORIENTAL	Rincón de la Victoria	MANIPULACION Y ENVASADO DE PRODUCTOS HORTOFRUTICOLAS FRESCOS	3	3
Málaga	GUADALHORCE ORIENTAL	Rincón de la Victoria	OTRAS ACTIVIDADES AGROALIMENTARIAS DE PRODUCCIÓN VEGETAL	3	3
Málaga	GUADALHORCE ORIENTAL	Torremolinos	ELABORACION DE ESPECIAS, AROMATICAS Y MEDICINALES	1	1
Málaga	GUADALHORCE ORIENTAL	Torremolinos	CONSERVAS, SEMICONSERVAS Y ZUMOS VEGETALES	1	1
Málaga	GUADALHORCE ORIENTAL	Torremolinos	MANIPULACION Y ENVASADO DE FRUTOS SECOS	1	1
Málaga	GUADALHORCE ORIENTAL	Torremolinos	PREPARADOS ALIMENTICIOS	1	1
Málaga	GUADALHORCE ORIENTAL	Torremolinos	ALMAZARA Y/O ENVASADORA DE ACEITE	1	1
Málaga	GUADALHORCE ORIENTAL	Torremolinos	ELABORACION DE ESPECIAS, AROMATICAS Y MEDICINALES	1	1
Málaga	GUADALHORCE ORIENTAL	Torremolinos	OTRAS ACTIVIDADES AGROALIMENTARIAS DE PRODUCCIÓN VEGETAL	1	1
Málaga	GUADALHORCE ORIENTAL	Torremolinos	PANIFICACION Y PASTAS ALIMENTICIAS	1	1
Málaga	GUADALHORCE ORIENTAL	Torremolinos	ALMAZARA Y/O ENVASADORA DE ACEITE	3	3
Málaga	GUADALHORCE ORIENTAL	Torremolinos	ELABORACION DE ESPECIAS, AROMATICAS Y MEDICINALES	1	1
Málaga	GUADALHORCE ORIENTAL	Torremolinos	CONSERVAS, SEMICONSERVAS Y ZUMOS VEGETALES	4	4
Málaga	GUADALHORCE ORIENTAL	Torremolinos	ELABORACION DE ESPECIAS, AROMATICAS Y MEDICINALES	5	5
Málaga	GUADALHORCE ORIENTAL	Torremolinos	ELABORACION DE VINAGRE	2	2
Sevilla	BAJO GUADALQUIVIR	Coronil, El	ELABORACION DE ESPECIAS, AROMATICAS Y MEDICINALES	1	1
Sevilla	BAJO GUADALQUIVIR	Coronil, El	GALLETAS, CONFITERIA Y PASTELERIA	1	1
Sevilla	BAJO GUADALQUIVIR	Coronil, El	OTRAS ACTIVIDADES AGROALIMENTARIAS DE PRODUCCIÓN VEGETAL	1	1
Sevilla	BAJO GUADALQUIVIR	Coronil, El	PANIFICACION Y PASTAS ALIMENTICIAS	1	1
Sevilla	BAJO GUADALQUIVIR	Dos Hermanas	ALMAZARA Y/O ENVASADORA DE ACEITE	7	7
Sevilla	BAJO GUADALQUIVIR	Dos Hermanas	BODEGAS Y EMBOTELLADORAS DE BEBIDAS FERMENTADAS	3	3
Sevilla	BAJO GUADALQUIVIR	Dos Hermanas	BODEGAS Y EMBOTELLADORAS DE VINOS, CAVAS Y LICORES	1	1
Sevilla	BAJO GUADALQUIVIR	Dos Hermanas	CONSERVAS, SEMICONSERVAS Y ZUMOS VEGETALES	4	4
Sevilla	BAJO GUADALQUIVIR	Dos Hermanas	ELABORACION DE ESPECIAS, AROMATICAS Y MEDICINALES	5	5
Sevilla	BAJO GUADALQUIVIR	Dos Hermanas	ELABORACION DE VINAGRE	2	2

Productos agrícolas transformados, incluidos los productos de la acuicultura, destinados a ser utilizados para la alimentación humana

Sevilla	BAJO GUADALQUIVIR	Dos Hermanas	FABRICAS DE PIENSOS	2	2
Sevilla	BAJO GUADALQUIVIR	Dos Hermanas	GALLETAS, CONFITERIA Y PASTELERIA	5	5
Sevilla	BAJO GUADALQUIVIR	Dos Hermanas	LECHE, QUESOS Y DERIVADOS LACTEOS	1	1
Sevilla	BAJO GUADALQUIVIR	Dos Hermanas	MANIPULACION Y ENVASADO DE GRANOS	3	3
Sevilla	BAJO GUADALQUIVIR	Dos Hermanas	MANIPULACION Y ENVASADO DE PRODUCTOS HORTOFRUTICOLAS FRESCOS	3	3
Sevilla	BAJO GUADALQUIVIR	Dos Hermanas	OTRAS ACTIVIDADES AGROALIMENTARIAS DE PRODUCCIÓN VEGETAL	8	8
Sevilla	BAJO GUADALQUIVIR	Dos Hermanas	PANIFICACION Y PASTAS ALIMENTICIAS	3	3
Sevilla	BAJO GUADALQUIVIR	Dos Hermanas	PREPARADOS ALIMENTICIOS	4	4
Sevilla	BAJO GUADALQUIVIR	Montellano	ALMAZARA Y/O ENVASADORA DE ACEITE	2	2
Sevilla	BAJO GUADALQUIVIR	Palacios y Villafranca, Los	ADEREZO Y ENVASADO	1	1
Sevilla	BAJO GUADALQUIVIR	Palacios y Villafranca, Los	BODEGAS Y EMBOTELLADORAS DE VINOS, CAVAS Y LICORES	1	1
Sevilla	BAJO GUADALQUIVIR	Palacios y Villafranca, Los	GALLETAS, CONFITERIA Y PASTELERIA	1	1
Sevilla	BAJO GUADALQUIVIR	Palacios y Villafranca, Los	MANIPULACION Y ENVASADO DE GRANOS	2	2
Sevilla	BAJO GUADALQUIVIR	Palacios y Villafranca, Los	MANIPULACION Y ENVASADO DE PRODUCTOS HORTOFRUTICOLAS FRESCOS	4	4
Sevilla	BAJO GUADALQUIVIR	Palacios y Villafranca, Los	PANIFICACION Y PASTAS ALIMENTICIAS	1	1
Sevilla	BAJO GUADALQUIVIR	Palacios y Villafranca, Los	PREPARADOS ALIMENTICIOS	1	1
Sevilla	BAJO GUADALQUIVIR	Utrera	ADEREZO Y ENVASADO	1	1
Sevilla	BAJO GUADALQUIVIR	Utrera	ALMAZARA Y/O ENVASADORA DE ACEITE	3	3
Sevilla	BAJO GUADALQUIVIR	Utrera	MANIPULACION Y ENVASADO DE FRUTOS SECOS	1	1
Sevilla	BAJO GUADALQUIVIR	Utrera	MANIPULACION Y ENVASADO DE GRANOS	4	4
Sevilla	BAJO GUADALQUIVIR	Utrera	OTRAS ACTIVIDADES AGROALIMENTARIAS DE PRODUCCIÓN VEGETAL	1	1
Sevilla	BAJO GUADALQUIVIR	Utrera	PANIFICACION Y PASTAS ALIMENTICIAS	1	1
Sevilla	CAMPIÑA / SIERRA SUR	Aguadulce	GALLETAS, CONFITERIA Y PASTELERIA	1	1
Sevilla	CAMPIÑA / SIERRA SUR	Algámitas	ALMAZARA Y/O ENVASADORA DE ACEITE	1	1
Sevilla	CAMPIÑA / SIERRA SUR	Algámitas	LECHE, QUESOS Y DERIVADOS LACTEOS	1	1
Sevilla	CAMPIÑA / SIERRA SUR	Estepa	ADEREZO Y ENVASADO	1	1
Sevilla	CAMPIÑA / SIERRA SUR	Estepa	ALMAZARA Y/O ENVASADORA DE ACEITE	1	1
Sevilla	CAMPIÑA / SIERRA SUR	Estepa	CONSERVAS, SEMICONSERVAS Y ZUMOS VEGETALES	1	1
Sevilla	CAMPIÑA / SIERRA SUR	Estepa	GALLETAS, CONFITERIA Y PASTELERIA	2	2
Sevilla	CAMPIÑA / SIERRA SUR	Estepa	OTRAS ACTIVIDADES AGROALIMENTARIAS DE PRODUCCIÓN VEGETAL	1	1
Sevilla	CAMPIÑA / SIERRA SUR	Estepa	PANIFICACION Y PASTAS ALIMENTICIAS	1	1
Sevilla	CAMPIÑA / SIERRA SUR	Estepa	PREPARADOS ALIMENTICIOS	1	1
Sevilla	CAMPIÑA / SIERRA SUR	Herrera	ADEREZO Y ENVASADO	2	2
Sevilla	CAMPIÑA / SIERRA SUR	Herrera	ALMAZARA Y/O ENVASADORA DE ACEITE	4	4
Sevilla	CAMPIÑA / SIERRA SUR	Herrera	CONSERVAS, SEMICONSERVAS Y ZUMOS VEGETALES	1	1
Sevilla	CAMPIÑA / SIERRA SUR	Herrera	ELABORACION DE ESPECIAS, AROMATICAS Y MEDICINALES	1	1
Sevilla	CAMPIÑA / SIERRA SUR	Herrera	ELABORACION DE VINAGRE	1	1
Sevilla	CAMPIÑA / SIERRA SUR	Herrera	GALLETAS, CONFITERIA Y PASTELERIA	1	1
Sevilla	CAMPIÑA / SIERRA SUR	Herrera	LECHE, QUESOS Y DERIVADOS LACTEOS	1	1
Sevilla	CAMPIÑA / SIERRA SUR	Herrera	MANIPULACION Y ENVASADO DE FRUTOS SECOS	1	1
Sevilla	CAMPIÑA / SIERRA SUR	Herrera	OTRAS ACTIVIDADES AGROALIMENTARIAS DE PRODUCCIÓN VEGETAL	1	1
Sevilla	CAMPIÑA / SIERRA SUR	Herrera	PANIFICACION Y PASTAS ALIMENTICIAS	1	1
Sevilla	CAMPIÑA / SIERRA SUR	Herrera	PREPARADOS ALIMENTICIOS	1	1
Sevilla	CAMPIÑA / SIERRA SUR	Lantejuela, La	ADEREZO Y ENVASADO	2	2
Sevilla	CAMPIÑA / SIERRA SUR	Lantejuela, La	ALMAZARA Y/O ENVASADORA DE ACEITE	2	2
Sevilla	CAMPIÑA / SIERRA SUR	Lantejuela, La	CONSERVAS, SEMICONSERVAS Y ZUMOS VEGETALES	2	2
Sevilla	CAMPIÑA / SIERRA SUR	Lantejuela, La	ELABORACION DE ESPECIAS, AROMATICAS Y MEDICINALES	1	1
Sevilla	CAMPIÑA / SIERRA SUR	Lantejuela, La	OTRAS ACTIVIDADES AGROALIMENTARIAS DE PRODUCCIÓN VEGETAL	1	1
Sevilla	CAMPIÑA / SIERRA SUR	Lantejuela, La	PREPARADOS ALIMENTICIOS	1	1
Sevilla	CAMPIÑA / SIERRA SUR	Lora de Estepa	ADEREZO Y ENVASADO	1	1
Sevilla	CAMPIÑA / SIERRA SUR	Lora de Estepa	ALMAZARA Y/O ENVASADORA DE ACEITE	2	2
Sevilla	CAMPIÑA / SIERRA SUR	Osuna	ALMAZARA Y/O ENVASADORA DE ACEITE	7	7
Sevilla	CAMPIÑA / SIERRA SUR	Pedreña	ALMAZARA Y/O ENVASADORA DE ACEITE	1	1
Sevilla	CAMPIÑA / SIERRA SUR	Pedreña	MATADEROS	1	1
Sevilla	CAMPIÑA / SIERRA SUR	Pruna	EMBUTIDOS Y SALAZONES CARNICOS	1	1
Sevilla	CAMPIÑA / SIERRA SUR	Pruna	OTRAS ACTIVIDADES AGROALIMENTARIAS DE PRODUCCIÓN ANIMAL	1	1
Sevilla	CAMPIÑA / SIERRA SUR	Roda de Andalucía, La	ADEREZO Y ENVASADO	1	1
Sevilla	CAMPIÑA / SIERRA SUR	Roda de Andalucía, La	ALMAZARA Y/O ENVASADORA DE ACEITE	3	3
Sevilla	CAMPIÑA / SIERRA SUR	Saucejo, El	ALMAZARA Y/O ENVASADORA DE ACEITE	1	1
Sevilla	LA CAMPIÑA	Écija	ADEREZO Y ENVASADO	1	1
Sevilla	LA CAMPIÑA	Écija	ALMAZARA Y/O ENVASADORA DE ACEITE	8	16
Sevilla	LA CAMPIÑA	Écija	CONSERVAS, SEMICONSERVAS Y ZUMOS VEGETALES	1	1
Sevilla	LA CAMPIÑA	Écija	ELABORACION DE ESPECIAS, AROMATICAS Y MEDICINALES	1	1
Sevilla	LA CAMPIÑA	Écija	EMBUTIDOS Y SALAZONES CARNICOS	3	3
Sevilla	LA CAMPIÑA	Écija	GALLETAS, CONFITERIA Y PASTELERIA	1	1
Sevilla	LA CAMPIÑA	Écija	MANIPULACION Y ENVASADO DE FRUTOS SECOS	1	1
Sevilla	LA CAMPIÑA	Écija	MANIPULACION Y ENVASADO DE PRODUCTOS HORTOFRUTICOLAS FRESCOS	4	4
Sevilla	LA CAMPIÑA	Écija	OTRAS ACTIVIDADES AGROALIMENTARIAS DE PRODUCCIÓN ANIMAL	1	1
Sevilla	LA CAMPIÑA	Écija	OTRAS ACTIVIDADES AGROALIMENTARIAS DE PRODUCCIÓN VEGETAL	1	1
Sevilla	LA CAMPIÑA	Écija	PANIFICACION Y PASTAS ALIMENTICIAS	1	1
Sevilla	LA CAMPIÑA	Écija	PREPARADOS ALIMENTICIOS	1	9
Sevilla	LA CAMPIÑA	Fuentes de Andalucía	ALMAZARA Y/O ENVASADORA DE ACEITE	1	1
Sevilla	LA CAMPIÑA	Fuentes de Andalucía	ELABORACION DE ESPECIAS, AROMATICAS Y MEDICINALES	1	1
Sevilla	LA CAMPIÑA	Fuentes de Andalucía	GALLETAS, CONFITERIA Y PASTELERIA	1	1
Sevilla	LA CAMPIÑA	Fuentes de Andalucía	OTRAS ACTIVIDADES AGROALIMENTARIAS DE PRODUCCIÓN VEGETAL	1	1
Sevilla	LA CAMPIÑA	Luisiana, La	ALMAZARA Y/O ENVASADORA DE ACEITE	1	1
Sevilla	LAS MARISMAS	Cabezas de San Juan, Las	ALMAZARA Y/O ENVASADORA DE ACEITE	1	1
Sevilla	LAS MARISMAS	Cuervo de Sevilla, El	FORRAJES	1	1
Sevilla	LAS MARISMAS	Lebrija	ALMAZARA Y/O ENVASADORA DE ACEITE	2	2
Sevilla	LOS ALCORES	Alcalá de Guadaíra	ADEREZO Y ENVASADO	1	1
Sevilla	LOS ALCORES	Alcalá de Guadaíra	ALMAZARA Y/O ENVASADORA DE ACEITE	3	3
Sevilla	LOS ALCORES	Alcalá de Guadaíra	CONSERVAS, SEMICONSERVAS Y ZUMOS VEGETALES	3	3
Sevilla	LOS ALCORES	Alcalá de Guadaíra	ELABORACION DE ESPECIAS, AROMATICAS Y MEDICINALES	4	4
Sevilla	LOS ALCORES	Alcalá de Guadaíra	LECHE, QUESOS Y DERIVADOS LACTEOS	1	1
Sevilla	LOS ALCORES	Alcalá de Guadaíra	MANIPULACION Y ENVASADO DE FRUTOS SECOS	1	1
Sevilla	LOS ALCORES	Alcalá de Guadaíra	MANIPULACION Y ENVASADO DE GRANOS	1	1
Sevilla	LOS ALCORES	Alcalá de Guadaíra	MANIPULACION Y ENVASADO DE PRODUCTOS HORTOFRUTICOLAS FRESCOS	1	1
Sevilla	LOS ALCORES	Alcalá de Guadaíra	OTRAS ACTIVIDADES AGROALIMENTARIAS DE PRODUCCIÓN VEGETAL	1	1
Sevilla	LOS ALCORES	Alcalá de Guadaíra	OTROS PRODUCTOS (ANEXO I)	1	1
Sevilla	LOS ALCORES	Alcalá de Guadaíra	PANIFICACION Y PASTAS ALIMENTICIAS	1	1
Sevilla	LOS ALCORES	Alcalá de Guadaíra	PREPARADOS ALIMENTICIOS	1	1
Sevilla	LOS ALCORES	Carmona	ADEREZO Y ENVASADO	1	1
Sevilla	LOS ALCORES	Carmona	ALMAZARA Y/O ENVASADORA DE ACEITE	1	1
Sevilla	LOS ALCORES	Carmona	BODEGAS Y EMBOTELLADORAS DE VINOS, CAVAS Y LICORES	1	1
Sevilla	LOS ALCORES	Carmona	CONSERVAS, SEMICONSERVAS Y ZUMOS VEGETALES	1	1
Sevilla	LOS ALCORES	Carmona	FABRICAS DE PIENSOS	2	2
Sevilla	LOS ALCORES	Carmona	FORRAJES	1	1
Sevilla	LOS ALCORES	Carmona	MANIPULACION Y ENVASADO DE FRUTOS SECOS	1	1
Sevilla	LOS ALCORES	Carmona	MANIPULACION Y ENVASADO DE GRANOS	1	1
Sevilla	LOS ALCORES	Carmona	MANIPULACION Y ENVASADO DE PRODUCTOS HORTOFRUTICOLAS FRESCOS	1	1
Sevilla	LOS ALCORES	Carmona	OTRAS ACTIVIDADES AGROALIMENTARIAS DE PRODUCCIÓN VEGETAL	1	1
Sevilla	LOS ALCORES	Mairena del Alcor	ALMAZARA Y/O ENVASADORA DE ACEITE	1	1
Sevilla	LOS ALCORES	Mairena del Alcor	BODEGAS Y EMBOTELLADORAS DE BEBIDAS ESPIRITUOSAS Y/O LICORES	1	1
Sevilla	LOS ALCORES	Mairena del Alcor	CONSERVAS, SEMICONSERVAS Y ZUMOS VEGETALES	1	1
Sevilla	LOS ALCORES	Mairena del Alcor	ELABORACION DE ESPECIAS, AROMATICAS Y MEDICINALES	1	1
Sevilla	LOS ALCORES	Mairena del Alcor	MANIPULACION Y ENVASADO DE PRODUCTOS HORTOFRUTICOLAS FRESCOS	3	3
Sevilla	LOS ALCORES	Viso del Alcor, El	ADEREZO Y ENVASADO	2	2
Sevilla	LOS ALCORES	Viso del Alcor, El	ALMAZARA Y/O ENVASADORA DE ACEITE	4	4
Sevilla	LOS ALCORES	Viso del Alcor, El	CONSERVAS, SEMICONSERVAS Y ZUMOS VEGETALES	2	2
Sevilla	LOS ALCORES	Viso del Alcor, El	ELABORACION DE ESPECIAS, AROMATICAS Y MEDICINALES	2	2

Productos agrícolas transformados, incluidos los productos de la acuicultura, destinados a ser utilizados para la alimentación humana

Sevilla	LOS ALCORES	Viso del Alcor, El	ELABORACION DE VINAGRE	1	1
Sevilla	LOS ALCORES	Viso del Alcor, El	GALLETAS, CONFITERIA YPASTELERIA	3	3
Sevilla	LOS ALCORES	Viso del Alcor, El	HUEVOS	1	1
Sevilla	LOS ALCORES	Viso del Alcor, El	LECHE, QUESOS Y DERIVADOS LACTEOS	1	1
Sevilla	LOS ALCORES	Viso del Alcor, El	MANIPULACION Y ENVASADO DE FRUTOS SECOS	2	2
Sevilla	LOS ALCORES	Viso del Alcor, El	MANIPULACION Y ENVASADO DE GRANOS	1	1
Sevilla	LOS ALCORES	Viso del Alcor, El	MANIPULACION Y ENVASADO DE PRODUCTOS HORTOFRUTICOLAS FRESCOS	2	2
Sevilla	LOS ALCORES	Viso del Alcor, El	MATADEROS	1	1
Sevilla	LOS ALCORES	Viso del Alcor, El	OTRAS ACTIVIDADES AGROALIMENTARIAS DE PRODUCCIÓN VEGETAL	3	3
Sevilla	LOS ALCORES	Viso del Alcor, El	PANIFICACION Y PASTAS ALIMENTICIAS	2	2
Sevilla	LOS ALCORES	Viso del Alcor, El	PREPARADOS ALIMENTICIOS	2	2
Sevilla	LOS ALCORES	Viso del Alcor, El	TERNEROS DE CARNE	1	1
Sevilla	LOS ALCORES	Viso del Alcor, El	VACAS NODRIZAS	1	1
Sevilla	PONIENTE DE SEVILLA	Aznalcázar	MANIPULACION Y ENVASADO DE PRODUCTOS HORTOFRUTICOLAS FRESCOS	2	2
Sevilla	PONIENTE DE SEVILLA	Aznalcázar	OTRAS ACTIVIDADES AGROALIMENTARIAS DE PRODUCCIÓN VEGETAL	1	1
Sevilla	PONIENTE DE SEVILLA	Bollullos de la Mitación	ADEREZO Y ENVASADO	1	1
Sevilla	PONIENTE DE SEVILLA	Bollullos de la Mitación	ALMAZARA Y/O ENVASADORA DE ACEITE	2	2
Sevilla	PONIENTE DE SEVILLA	Bollullos de la Mitación	ELABORACION DE ESPECIAS, AROMATICAS Y MEDICINALES	1	1
Sevilla	PONIENTE DE SEVILLA	Bollullos de la Mitación	MANIPULACION Y/O ENVASADO DE OTROS PRODUCTOS APICOLAS	1	1
Sevilla	PONIENTE DE SEVILLA	Bollullos de la Mitación	MIEL	1	1
Sevilla	PONIENTE DE SEVILLA	Bollullos de la Mitación	PREPARADOS ALIMENTICIOS	1	1
Sevilla	PONIENTE DE SEVILLA	Bormujos	MANIPULACION Y ENVASADO DE PRODUCTOS HORTOFRUTICOLAS FRESCOS	1	1
Sevilla	PONIENTE DE SEVILLA	Castilleja de la Cuesta	ADEREZO Y ENVASADO	1	1
Sevilla	PONIENTE DE SEVILLA	Castilleja de la Cuesta	ALMAZARA Y/O ENVASADORA DE ACEITE	1	1
Sevilla	PONIENTE DE SEVILLA	Castilleja de la Cuesta	CONSERVAS, SEMICONSERVAS Y ZUMOS VEGETALES	1	1
Sevilla	PONIENTE DE SEVILLA	Castilleja de la Cuesta	ELABORACION DE ESPECIAS, AROMATICAS Y MEDICINALES	1	1
Sevilla	PONIENTE DE SEVILLA	Castilleja de la Cuesta	ELABORACION DE VINAGRE	1	1
Sevilla	PONIENTE DE SEVILLA	Castilleja de la Cuesta	GALLETAS, CONFITERIA YPASTELERIA	1	1
Sevilla	PONIENTE DE SEVILLA	Castilleja de la Cuesta	MANIPULACION Y ENVASADO DE FRUTOS SECOS	1	1
Sevilla	PONIENTE DE SEVILLA	Castilleja de la Cuesta	OTRAS ACTIVIDADES AGROALIMENTARIAS DE PRODUCCIÓN VEGETAL	1	1
Sevilla	PONIENTE DE SEVILLA	Castilleja de la Cuesta	PANIFICACION Y PASTAS ALIMENTICIAS	1	1
Sevilla	PONIENTE DE SEVILLA	Castilleja de la Cuesta	PREPARADOS ALIMENTICIOS	1	1
Sevilla	PONIENTE DE SEVILLA	Espartinas	ALMAZARA Y/O ENVASADORA DE ACEITE	2	2
Sevilla	PONIENTE DE SEVILLA	Espartinas	BODEGAS Y EMBOTELLADORAS DE VINOS, CAVAS Y LICORES	1	1
Sevilla	PONIENTE DE SEVILLA	Espartinas	CONSERVAS, SEMICONSERVAS Y ZUMOS VEGETALES	1	1
Sevilla	PONIENTE DE SEVILLA	Espartinas	ELABORACION DE ESPECIAS, AROMATICAS Y MEDICINALES	1	1
Sevilla	PONIENTE DE SEVILLA	Espartinas	ELABORACION DE VINAGRE	2	2
Sevilla	PONIENTE DE SEVILLA	Espartinas	GALLETAS, CONFITERIA YPASTELERIA	2	2
Sevilla	PONIENTE DE SEVILLA	Espartinas	HUEVOS	1	1
Sevilla	PONIENTE DE SEVILLA	Espartinas	LECHE, QUESOS Y DERIVADOS LACTEOS	1	1
Sevilla	PONIENTE DE SEVILLA	Espartinas	MANIPULACION Y ENVASADO DE FRUTOS SECOS	1	1
Sevilla	PONIENTE DE SEVILLA	Espartinas	MANIPULACION Y ENVASADO DE GRANOS	1	1
Sevilla	PONIENTE DE SEVILLA	Espartinas	MANIPULACION Y ENVASADO DE PRODUCTOS HORTOFRUTICOLAS FRESCOS	1	1
Sevilla	PONIENTE DE SEVILLA	Espartinas	MANIPULACION Y/O ENVASADO DE OTROS PRODUCTOS APICOLAS	1	1
Sevilla	PONIENTE DE SEVILLA	Espartinas	MIEL	1	1
Sevilla	PONIENTE DE SEVILLA	Espartinas	OLIVAR	1	1
Sevilla	PONIENTE DE SEVILLA	Espartinas	OTRAS ACTIVIDADES	1	1
Sevilla	PONIENTE DE SEVILLA	Espartinas	OTRAS ACTIVIDADES AGROALIMENTARIAS DE PRODUCCIÓN VEGETAL	1	1
Sevilla	PONIENTE DE SEVILLA	Espartinas	PANIFICACION Y PASTAS ALIMENTICIAS	1	1
Sevilla	PONIENTE DE SEVILLA	Espartinas	PREPARADOS ALIMENTICIOS	1	1
Sevilla	PONIENTE DE SEVILLA	Gelves	ALMAZARA Y/O ENVASADORA DE ACEITE	1	1
Sevilla	PONIENTE DE SEVILLA	Gelves	CONSERVAS, SEMICONSERVAS Y ZUMOS VEGETALES	1	1
Sevilla	PONIENTE DE SEVILLA	Gelves	MANIPULACION Y ENVASADO DE GRANOS	1	1
Sevilla	PONIENTE DE SEVILLA	Gelves	OTROS PRODUCTOS (ANEXO I)	1	1
Sevilla	PONIENTE DE SEVILLA	Gines	ALMAZARA Y/O ENVASADORA DE ACEITE	1	1
Sevilla	PONIENTE DE SEVILLA	Gines	HUEVOS	1	1
Sevilla	PONIENTE DE SEVILLA	Gines	MANIPULACION Y ENVASADO DE GRANOS	1	1
Sevilla	PONIENTE DE SEVILLA	Huévar del Aljarafe	GALLETAS, CONFITERIA YPASTELERIA	1	1
Sevilla	PONIENTE DE SEVILLA	Isla Mayor	MANIPULACION Y ENVASADO DE GRANOS	3	3
Sevilla	PONIENTE DE SEVILLA	Mairena del Aljarafe	ALMAZARA Y/O ENVASADORA DE ACEITE	1	1
Sevilla	PONIENTE DE SEVILLA	Mairena del Aljarafe	MANIPULACION Y ENVASADO DE GRANOS	1	1
Sevilla	PONIENTE DE SEVILLA	Mairena del Aljarafe	MANIPULACION Y ENVASADO DE PRODUCTOS HORTOFRUTICOLAS FRESCOS	2	2
Sevilla	PONIENTE DE SEVILLA	Olivares	BOVINOS DE CARNE ENTRE 1 Y 2 AÑOS	1	1
Sevilla	PONIENTE DE SEVILLA	Palomares del Río	ADEREZO Y ENVASADO	1	1
Sevilla	PONIENTE DE SEVILLA	Palomares del Río	ALMAZARA Y/O ENVASADORA DE ACEITE	1	1
Sevilla	PONIENTE DE SEVILLA	Palomares del Río	ELABORACION DE ESPECIAS, AROMATICAS Y MEDICINALES	1	1
Sevilla	PONIENTE DE SEVILLA	Palomares del Río	PREPARADOS ALIMENTICIOS	1	1
Sevilla	PONIENTE DE SEVILLA	Pilas	ELABORACION DE ESPECIAS, AROMATICAS Y MEDICINALES	2	2
Sevilla	PONIENTE DE SEVILLA	Pilas	EMBUTIDOS Y SALAZONES CARNICOS	1	1
Sevilla	PONIENTE DE SEVILLA	Pilas	OTRAS ACTIVIDADES AGROALIMENTARIAS DE PRODUCCIÓN ANIMAL	1	1
Sevilla	PONIENTE DE SEVILLA	Pilas	PREPARADOS ALIMENTICIOS	1	1
Sevilla	PONIENTE DE SEVILLA	Salteras	ALMAZARA Y/O ENVASADORA DE ACEITE	1	1
Sevilla	PONIENTE DE SEVILLA	Salteras	CONSERVAS, SEMICONSERVAS Y ZUMOS VEGETALES	1	1
Sevilla	PONIENTE DE SEVILLA	Salteras	GALLETAS, CONFITERIA YPASTELERIA	1	1
Sevilla	PONIENTE DE SEVILLA	Salteras	MANIPULACION Y ENVASADO DE FRUTOS SECOS	1	1
Sevilla	PONIENTE DE SEVILLA	Salteras	MATADEROS	1	1
Sevilla	PONIENTE DE SEVILLA	San Juan de Aznalfarache	MANIPULACION Y ENVASADO DE FRUTOS SECOS	1	1
Sevilla	PONIENTE DE SEVILLA	San Juan de Aznalfarache	MANIPULACION Y ENVASADO DE GRANOS	1	1
Sevilla	PONIENTE DE SEVILLA	San Juan de Aznalfarache	MANIPULACION Y ENVASADO DE PRODUCTOS HORTOFRUTICOLAS FRESCOS	1	1
Sevilla	PONIENTE DE SEVILLA	San Juan de Aznalfarache	OTRAS ACTIVIDADES AGROALIMENTARIAS DE PRODUCCIÓN VEGETAL	1	1
Sevilla	PONIENTE DE SEVILLA	San Juan de Aznalfarache	PANIFICACION Y PASTAS ALIMENTICIAS	1	1
Sevilla	PONIENTE DE SEVILLA	Sanlúcar la Mayor	GALLETAS, CONFITERIA YPASTELERIA	1	1
Sevilla	PONIENTE DE SEVILLA	Sanlúcar la Mayor	PANIFICACION Y PASTAS ALIMENTICIAS	1	1
Sevilla	PONIENTE DE SEVILLA	Santiponce	ALMAZARA Y/O ENVASADORA DE ACEITE	1	1
Sevilla	PONIENTE DE SEVILLA	Umbrete	ALMAZARA Y/O ENVASADORA DE ACEITE	1	1
Sevilla	PONIENTE DE SEVILLA	Umbrete	ELABORACION DE ESPECIAS, AROMATICAS Y MEDICINALES	1	1
Sevilla	PONIENTE DE SEVILLA	Umbrete	ELABORACION DE VINAGRE	1	1
Sevilla	PONIENTE DE SEVILLA	Valencina de la Concepción	ALMAZARA Y/O ENVASADORA DE ACEITE	1	1
Sevilla	PONIENTE DE SEVILLA	Villamanrique de la Condesa	MANIPULACION Y ENVASADO DE PRODUCTOS HORTOFRUTICOLAS FRESCOS	2	2
Sevilla	SERRANIA SUDOESTE	Arahal	ADEREZO Y ENVASADO	1	1
Sevilla	SERRANIA SUDOESTE	Arahal	CONSERVAS, SEMICONSERVAS Y ZUMOS VEGETALES	2	2
Sevilla	SERRANIA SUDOESTE	Arahal	ELABORACION DE ESPECIAS, AROMATICAS Y MEDICINALES	2	2
Sevilla	SERRANIA SUDOESTE	Arahal	EMBUTIDOS Y SALAZONES CARNICOS	1	1
Sevilla	SERRANIA SUDOESTE	Arahal	LECHE, QUESOS Y DERIVADOS LACTEOS	1	1
Sevilla	SERRANIA SUDOESTE	Arahal	MANIPULACION Y ENVASADO DE GRANOS	1	1
Sevilla	SERRANIA SUDOESTE	Arahal	MANIPULACION Y ENVASADO DE PRODUCTOS HORTOFRUTICOLAS FRESCOS	2	2
Sevilla	SERRANIA SUDOESTE	Arahal	PREPARADOS ALIMENTICIOS	1	1
Sevilla	SERRANIA SUDOESTE	Coripe	ALMAZARA Y/O ENVASADORA DE ACEITE	1	1
Sevilla	SERRANIA SUDOESTE	Marchena	ELABORACION DE ESPECIAS, AROMATICAS Y MEDICINALES	1	1
Sevilla	SERRANIA SUDOESTE	Marchena	HUEVOS	2	2
Sevilla	SERRANIA SUDOESTE	Marchena	OTRAS ACTIVIDADES AGROALIMENTARIAS DE PRODUCCIÓN VEGETAL	2	2
Sevilla	SERRANIA SUDOESTE	Morón de la Frontera	ADEREZO Y ENVASADO	2	2
Sevilla	SERRANIA SUDOESTE	Morón de la Frontera	ALMAZARA Y/O ENVASADORA DE ACEITE	2	2
Sevilla	SERRANIA SUDOESTE	Morón de la Frontera	CONSERVAS, SEMICONSERVAS Y ZUMOS VEGETALES	1	1
Sevilla	SERRANIA SUDOESTE	Morón de la Frontera	MANIPULACION Y ENVASADO DE PRODUCTOS HORTOFRUTICOLAS FRESCOS	1	1
Sevilla	SERRANIA SUDOESTE	Morón de la Frontera	MATADEROS	1	1
Sevilla	SERRANIA SUDOESTE	Paradas	ALMAZARA Y/O ENVASADORA DE ACEITE	2	2
Sevilla	SERRANIA SUDOESTE	Paradas	HUEVOS	1	1
Sevilla	SERRANIA SUDOESTE	Paradas	MANIPULACION Y ENVASADO DE GRANOS	1	1
Sevilla	SERRANIA SUDOESTE	Paradas	OTRAS ACTIVIDADES AGROALIMENTARIAS DE PRODUCCIÓN VEGETAL	1	1

Productos agrícolas transformados, incluidos los productos de la acuicultura, destinados a ser utilizados para la alimentación humana

Sevilla	SERRANIA SUDOESTE	Puebla de Cazalla, La	ADEREZO Y ENVASADO	1	2
Sevilla	SERRANIA SUDOESTE	Puebla de Cazalla, La	ALMAZARA Y/O ENVASADORA DE ACEITE	1	2
Sevilla	SERRANIA SUDOESTE	Puebla de Cazalla, La	MANIPULACION Y ENVASADO DE FRUTOS SECOS	1	2
Sevilla	SERRANIA SUDOESTE	Puebla de Cazalla, La	MANIPULACION Y ENVASADO DE GRANOS	1	2
Sevilla	SEVILLA	Sevilla	ADEREZO Y ENVASADO	4	4
Sevilla	SEVILLA	Sevilla	ALMAZARA Y/O ENVASADORA DE ACEITE	12	18
Sevilla	SEVILLA	Sevilla	BODEGAS Y EMBOTELLADORAS DE BEBIDAS ESPIRITUOSAS Y/O LICORES	3	3
Sevilla	SEVILLA	Sevilla	BODEGAS Y EMBOTELLADORAS DE BEBIDAS FERMENTADAS	7	7
Sevilla	SEVILLA	Sevilla	BODEGAS Y EMBOTELLADORAS DE VINOS, CAVAS Y LICORES	1	1
Sevilla	SEVILLA	Sevilla	CÍTRICOS	1	1
Sevilla	SEVILLA	Sevilla	CONSERVAS, SEMICONSERVAS Y ZUMOS VEGETALES	11	17
Sevilla	SEVILLA	Sevilla	ELABORACION DE ESPECIAS, AROMATICAS Y MEDICINALES	10	16
Sevilla	SEVILLA	Sevilla	ELABORACIÓN DE PRODUCTOS HORTOFRUTÍCOLAS CONGELADOS	2	2
Sevilla	SEVILLA	Sevilla	ELABORACION DE VINAGRE	4	4
Sevilla	SEVILLA	Sevilla	EMBUTIDOS Y SALAZONES CARNICOS	5	5
Sevilla	SEVILLA	Sevilla	GALLETAS, CONFITERIA Y PASTERERIA	10	16
Sevilla	SEVILLA	Sevilla	HUEVOS	1	1
Sevilla	SEVILLA	Sevilla	LECHE, QUESOS Y DERIVADOS LACTEOS	5	5
Sevilla	SEVILLA	Sevilla	MANIPULACION Y ENVASADO DE FRUTOS SECOS	7	11
Sevilla	SEVILLA	Sevilla	MANIPULACION Y ENVASADO DE GRANOS	11	15
Sevilla	SEVILLA	Sevilla	MANIPULACION Y ENVASADO DE PRODUCTOS HORTOFRUTICOLAS FRESCOS	14	20
Sevilla	SEVILLA	Sevilla	MANIPULACION Y/O ENVASADO DE PRODUCTOS PISCICOLAS	1	1
Sevilla	SEVILLA	Sevilla	MATADEROS	1	1
Sevilla	SEVILLA	Sevilla	OTRAS ACTIVIDADES AGROALIMENTARIAS DE PRODUCCIÓN ANIMAL	2	2
Sevilla	SEVILLA	Sevilla	OTRAS ACTIVIDADES AGROALIMENTARIAS DE PRODUCCIÓN VEGETAL	12	18
Sevilla	SEVILLA	Sevilla	PANIFICACION Y PASTAS ALIMENTICIAS	9	9
Sevilla	SEVILLA	Sevilla	PREPARADOS ALIMENTICIOS	9	15
Sevilla	SIERRA NORTE	Almadén de la Plata	ALMAZARA Y/O ENVASADORA DE ACEITE	1	1
Sevilla	SIERRA NORTE	Almadén de la Plata	OTRAS ACTIVIDADES AGROALIMENTARIAS DE PRODUCCIÓN VEGETAL	1	1
Sevilla	SIERRA NORTE	Almadén de la Plata	OTROS PRODUCTOS (ANEXO I)	1	1
Sevilla	SIERRA NORTE	Cazalla de la Sierra	ALMAZARA Y/O ENVASADORA DE ACEITE	1	1
Sevilla	SIERRA NORTE	Cazalla de la Sierra	BODEGAS Y EMBOTELLADORAS DE VINOS, CAVAS Y LICORES	1	1
Sevilla	SIERRA NORTE	Cazalla de la Sierra	FABRICAS DE PIENSOS	3	3
Sevilla	SIERRA NORTE	Cazalla de la Sierra	FORRAJES	1	1
Sevilla	SIERRA NORTE	Cazalla de la Sierra	LECHE, QUESOS Y DERIVADOS LACTEOS	1	1
Sevilla	SIERRA NORTE	Cazalla de la Sierra	OTRAS ACTIVIDADES AGROALIMENTARIAS DE PRODUCCIÓN ANIMAL	1	1
Sevilla	SIERRA NORTE	Cazalla de la Sierra	OTRAS ACTIVIDADES AGROALIMENTARIAS DE PRODUCCIÓN VEGETAL	1	1
Sevilla	SIERRA NORTE	Constantina	ALMAZARA Y/O ENVASADORA DE ACEITE	1	1
Sevilla	SIERRA NORTE	Constantina	BODEGAS Y EMBOTELLADORAS DE VINOS, CAVAS Y LICORES	1	1
Sevilla	SIERRA NORTE	Guadalcanal	ADEREZO Y ENVASADO	1	1
Sevilla	SIERRA NORTE	Guadalcanal	ALMAZARA Y/O ENVASADORA DE ACEITE	2	2
Sevilla	SIERRA NORTE	Guadalcanal	OTRAS ACTIVIDADES AGROALIMENTARIAS DE PRODUCCIÓN VEGETAL	1	1
Sevilla	SIERRA NORTE	Navas de la Concepción, Las	ADEREZO Y ENVASADO	1	1
Sevilla	SIERRA NORTE	Navas de la Concepción, Las	ALMAZARA Y/O ENVASADORA DE ACEITE	1	1
Sevilla	SIERRA NORTE	Navas de la Concepción, Las	MANIPULACION Y ENVASADO DE PRODUCTOS HORTOFRUTICOLAS FRESCOS	1	1
Sevilla	SIERRA NORTE	Real de la Jara, El	CONSERVAS, SEMICONSERVAS Y ZUMOS VEGETALES	1	1
Sevilla	SIERRA NORTE	Real de la Jara, El	LECHE, QUESOS Y DERIVADOS LACTEOS	1	1
Sevilla	VEGA DE SEVILLA	Alcalá del Río	MANIPULACION Y ENVASADO DE PRODUCTOS HORTOFRUTICOLAS FRESCOS	1	1
Sevilla	VEGA DE SEVILLA	Alcolea del Río	MANIPULACION Y ENVASADO DE PRODUCTOS HORTOFRUTICOLAS FRESCOS	2	2
Sevilla	VEGA DE SEVILLA	Algaba, La	MANIPULACION Y ENVASADO DE PRODUCTOS HORTOFRUTICOLAS FRESCOS	1	1
Sevilla	VEGA DE SEVILLA	Brenes	ALMAZARA Y/O ENVASADORA DE ACEITE	1	1
Sevilla	VEGA DE SEVILLA	Brenes	CONSERVAS, SEMICONSERVAS Y ZUMOS VEGETALES	1	1
Sevilla	VEGA DE SEVILLA	Brenes	MANIPULACION Y ENVASADO DE PRODUCTOS HORTOFRUTICOLAS FRESCOS	4	4
Sevilla	VEGA DE SEVILLA	Brenes	MANIPULACION Y/O ENVASADO DE OTROS PRODUCTOS APICOLAS	1	1
Sevilla	VEGA DE SEVILLA	Burguillos	CONSERVAS, SEMICONSERVAS Y ZUMOS VEGETALES	1	1
Sevilla	VEGA DE SEVILLA	Burguillos	PREPARADOS ALIMENTICIOS	1	1
Sevilla	VEGA DE SEVILLA	Cantillana	MANIPULACION Y ENVASADO DE PRODUCTOS HORTOFRUTICOLAS FRESCOS	1	1
Sevilla	VEGA DE SEVILLA	Castilblanco de los Arroyos	MANIPULACION Y/O ENVASADO DE OTROS PRODUCTOS APICOLAS	1	1
Sevilla	VEGA DE SEVILLA	Castilblanco de los Arroyos	MIEL	1	1
Sevilla	VEGA DE SEVILLA	Lora del Río	ALMAZARA Y/O ENVASADORA DE ACEITE	1	1
Sevilla	VEGA DE SEVILLA	Puebla de los Infantes, La	ALMAZARA Y/O ENVASADORA DE ACEITE	1	1
Sevilla	VEGA DE SEVILLA	Rinconada, La	ALMAZARA Y/O ENVASADORA DE ACEITE	1	1
Sevilla	VEGA DE SEVILLA	Rinconada, La	BODEGAS Y EMBOTELLADORAS DE BEBIDAS FERMENTADAS	1	1
Sevilla	VEGA DE SEVILLA	Rinconada, La	MANIPULACION Y ENVASADO DE PRODUCTOS HORTOFRUTICOLAS FRESCOS	5	5
Sevilla	VEGA DE SEVILLA	Rinconada, La	OTRAS ACTIVIDADES AGROALIMENTARIAS DE PRODUCCIÓN VEGETAL	1	1
Sevilla	VEGA DE SEVILLA	Villanueva del Río y Minas	ALMAZARA Y/O ENVASADORA DE ACEITE	1	1

Vinos

Provincia	OCA	Municipio	Actividad	Operadores	Unidades Productivas
Almería	BAJO ANDARAX / CAMPO DE TABERNAS	Huércal de Almería	BODEGAS Y EMBOTELLADORAS DE VINOS, CAVAS Y LICORES	1	1
Almería	BAJO ANDARAX / CAMPO DE TABERNAS	Nijar	BODEGAS Y EMBOTELLADORAS DE VINOS, CAVAS Y LICORES	1	1
Almería	BAJO ANDARAX / CAMPO DE TABERNAS	Tabernas	BODEGAS Y EMBOTELLADORAS DE VINOS, CAVAS Y LICORES	1	1
Almería	BAJO ANDARAX / CAMPO DE TABERNAS	Viator	BODEGAS Y EMBOTELLADORAS DE VINOS, CAVAS Y LICORES	1	1
Almería	HOYAS-ALTIPLANICIE	Chirivel	BODEGAS Y EMBOTELLADORAS DE VINOS, CAVAS Y LICORES	2	2
Almería	HOYAS-ALTIPLANICIE	Vélez-Rubio	BODEGAS Y EMBOTELLADORAS DE VINOS, CAVAS Y LICORES	1	1
Almería	PONIENTE	Enix	BODEGAS Y EMBOTELLADORAS DE VINOS, CAVAS Y LICORES	1	1
Almería	PONIENTE	Mojonera, La	BODEGAS Y EMBOTELLADORAS DE VINOS, CAVAS Y LICORES	1	1
Almería	RIO ANDARAX / RIO NACIMIENTO	Fondón	BODEGAS Y EMBOTELLADORAS DE VINOS, CAVAS Y LICORES	1	1
Almería	RIO ANDARAX / RIO NACIMIENTO	Láujar de Andarax	BODEGAS Y EMBOTELLADORAS DE VINOS, CAVAS Y LICORES	1	1
Almería	RIO ANDARAX / RIO NACIMIENTO	Nacimiento	BODEGAS Y EMBOTELLADORAS DE VINOS, CAVAS Y LICORES	1	1
Cádiz	CAMPIÑA	Arcos de la Frontera	BODEGAS Y EMBOTELLADORAS DE VINOS, CAVAS Y LICORES	1	1
Cádiz	CAMPIÑA	Jerez de la Frontera	BODEGAS Y EMBOTELLADORAS DE VINOS, CAVAS Y LICORES	13	13
Cádiz	CAMPIÑA	Trebujena	BODEGAS Y EMBOTELLADORAS DE VINOS, CAVAS Y LICORES	2	2
Cádiz	LA JANDA	Vejer de la Frontera	BODEGAS Y EMBOTELLADORAS DE VINOS, CAVAS Y LICORES	1	1
Cádiz	LITORAL	Chiclana de la Frontera	BODEGAS Y EMBOTELLADORAS DE VINOS, CAVAS Y LICORES	1	1
Cádiz	LITORAL	Puerto de Santa María, El	BODEGAS Y EMBOTELLADORAS DE VINOS, CAVAS Y LICORES	2	2
Cádiz	LITORAL	Rota	BODEGAS Y EMBOTELLADORAS DE VINOS, CAVAS Y LICORES	1	1
Cádiz	LITORAL	Sanlúcar de Barrameda	BODEGAS Y EMBOTELLADORAS DE VINOS, CAVAS Y LICORES	2	2
Cádiz	SIERRA DE CADIZ	Olvera	BODEGAS Y EMBOTELLADORAS DE VINOS, CAVAS Y LICORES	1	1
Córdoba	CAMPIÑA SUR	Montilla	BODEGAS Y EMBOTELLADORAS DE VINOS, CAVAS Y LICORES	3	3
Córdoba	CAMPIÑA SUR	Moriles	BODEGAS Y EMBOTELLADORAS DE VINOS, CAVAS Y LICORES	1	1
Córdoba	PEDROCHES III	Conquista	BODEGAS Y EMBOTELLADORAS DE VINOS, CAVAS Y LICORES	1	1
Córdoba	VALLE DEL GUADIATO	Villaviciosa de Córdoba	BODEGAS Y EMBOTELLADORAS DE VINOS, CAVAS Y LICORES	1	1
Granada	ALPUJARRA / VALLE DE LECRIN	Cádir	BODEGAS Y EMBOTELLADORAS DE VINOS, CAVAS Y LICORES	1	1
Granada	ALPUJARRA / VALLE DE LECRIN	Cástaras	BODEGAS Y EMBOTELLADORAS DE VINOS, CAVAS Y LICORES	1	1
Granada	ALPUJARRA / VALLE DE LECRIN	Lobras	BODEGAS Y EMBOTELLADORAS DE VINOS, CAVAS Y LICORES	1	1
Granada	ALPUJARRA / VALLE DE LECRIN	Murtas	BODEGAS Y EMBOTELLADORAS DE VINOS, CAVAS Y LICORES	2	2
Granada	ALPUJARRA / VALLE DE LECRIN	Nevada	BODEGAS Y EMBOTELLADORAS DE VINOS, CAVAS Y LICORES	1	1
Granada	ALPUJARRA / VALLE DE LECRIN	Órgiva	BODEGAS Y EMBOTELLADORAS DE VINOS, CAVAS Y LICORES	1	1
Granada	ALPUJARRA / VALLE DE LECRIN	Torvizcón	BODEGAS Y EMBOTELLADORAS DE VINOS, CAVAS Y LICORES	2	2
Granada	ALTIPLANICIE SUR	Baza	BODEGAS Y EMBOTELLADORAS DE VINOS, CAVAS Y LICORES	1	1
Granada	ALTIPLANICIE SUR	Cúllar	BODEGAS Y EMBOTELLADORAS DE VINOS, CAVAS Y LICORES	1	1
Granada	ALTIPLANICIE SUR	Zújar	BODEGAS Y EMBOTELLADORAS DE VINOS, CAVAS Y LICORES	1	1
Granada	COSTA DE GRANADA	Jete	BODEGAS Y EMBOTELLADORAS DE VINOS, CAVAS Y LICORES	1	1
Granada	COSTA DE GRANADA	Polopos	BODEGAS Y EMBOTELLADORAS DE VINOS, CAVAS Y LICORES	1	1
Granada	HOYA-ALTIPLANICIE DE GUADIX	Cogollos de Guadix	BODEGAS Y EMBOTELLADORAS DE VINOS, CAVAS Y LICORES	1	1
Granada	HOYA-ALTIPLANICIE DE GUADIX	Dólar	BODEGAS Y EMBOTELLADORAS DE VINOS, CAVAS Y LICORES	1	1
Granada	HOYA-ALTIPLANICIE DE GUADIX	Huélago	BODEGAS Y EMBOTELLADORAS DE VINOS, CAVAS Y LICORES	1	1
Granada	HOYA-ALTIPLANICIE DE GUADIX	Lugros	BODEGAS Y EMBOTELLADORAS DE VINOS, CAVAS Y LICORES	1	1
Granada	HOYA-ALTIPLANICIE DE GUADIX	Polícar	BODEGAS Y EMBOTELLADORAS DE VINOS, CAVAS Y LICORES	1	1
Granada	VEGA / MONTES OCCIDENTALES	Huétor Tájar	BODEGAS Y EMBOTELLADORAS DE VINOS, CAVAS Y LICORES	1	1
Granada	VEGA DE GRANADA	Armilla	BODEGAS Y EMBOTELLADORAS DE VINOS, CAVAS Y LICORES	1	1
Huelva	ANDEVALO OCCIDENTAL	Almendro, El	BODEGAS Y EMBOTELLADORAS DE VINOS, CAVAS Y LICORES	1	1
Huelva	CONDADO DE HUELVA	Palma del Condado, La	BODEGAS Y EMBOTELLADORAS DE VINOS, CAVAS Y LICORES	1	1
Huelva	ENTORNO DE DOÑANA	Almonte	BODEGAS Y EMBOTELLADORAS DE VINOS, CAVAS Y LICORES	1	1
Huelva	ENTORNO DE DOÑANA	Bollullos Par del Condado	BODEGAS Y EMBOTELLADORAS DE VINOS, CAVAS Y LICORES	2	2
Huelva	ENTORNO DE DOÑANA	Rociana del Condado	BODEGAS Y EMBOTELLADORAS DE VINOS, CAVAS Y LICORES	1	1
Huelva	SIERRA ORIENTAL	Aracena	BODEGAS Y EMBOTELLADORAS DE VINOS, CAVAS Y LICORES	1	1
Jaén	EL CONDADO	Santisteban del Puerto	BODEGAS Y EMBOTELLADORAS DE VINOS, CAVAS Y LICORES	1	1
Jaén	MONTES OCCIDENTALES	Acalá la Real	BODEGAS Y EMBOTELLADORAS DE VINOS, CAVAS Y LICORES	1	1
Jaén	SIERRA SEGURA	Puerta de Segura, La	BODEGAS Y EMBOTELLADORAS DE VINOS, CAVAS Y LICORES	1	1
Málaga	ANTEQUERA	Almargen	BODEGAS Y EMBOTELLADORAS DE VINOS, CAVAS Y LICORES	1	1
Málaga	ANTEQUERA	Antequera	BODEGAS Y EMBOTELLADORAS DE VINOS, CAVAS Y LICORES	1	1
Málaga	ANTEQUERA	Mollina	BODEGAS Y EMBOTELLADORAS DE VINOS, CAVAS Y LICORES	2	2
Málaga	ANTEQUERA	Sierra de Yeguas	BODEGAS Y EMBOTELLADORAS DE VINOS, CAVAS Y LICORES	1	1
Málaga	AXARQUÍA / COSTA DE MALAGA	Cómpeta	BODEGAS Y EMBOTELLADORAS DE VINOS, CAVAS Y LICORES	1	1
Málaga	AXARQUÍA / COSTA DE MALAGA	Sedella	BODEGAS Y EMBOTELLADORAS DE VINOS, CAVAS Y LICORES	1	1
Málaga	COSTA DE MALAGA	Manilva	BODEGAS Y EMBOTELLADORAS DE VINOS, CAVAS Y LICORES	1	1
Málaga	GUADALHORCE OCCIDENTAL	Alhaurin el Grande	BODEGAS Y EMBOTELLADORAS DE VINOS, CAVAS Y LICORES	1	1
Málaga	GUADALHORCE OCCIDENTAL	Álora	BODEGAS Y EMBOTELLADORAS DE VINOS, CAVAS Y LICORES	1	1
Málaga	GUADALHORCE OCCIDENTAL	Pizarra	BODEGAS Y EMBOTELLADORAS DE VINOS, CAVAS Y LICORES	1	1
Málaga	GUADALHORCE ORIENTAL	Málaga	BODEGAS Y EMBOTELLADORAS DE VINOS, CAVAS Y LICORES	4	4
Málaga	RONDA	Benalauría	BODEGAS Y EMBOTELLADORAS DE VINOS, CAVAS Y LICORES	1	1
Málaga	RONDA	Ronda	BODEGAS Y EMBOTELLADORAS DE VINOS, CAVAS Y LICORES	6	6
Sevilla	BAJO GUADALQUIVIR	Dos Hermanas	BODEGAS Y EMBOTELLADORAS DE VINOS, CAVAS Y LICORES	2	2
Sevilla	BAJO GUADALQUIVIR	Palacios y Villafranca, Los	BODEGAS Y EMBOTELLADORAS DE VINOS, CAVAS Y LICORES	1	1
Sevilla	CAMPIÑA / SIERRA SUR	Herrera	BODEGAS Y EMBOTELLADORAS DE VINOS, CAVAS Y LICORES	1	1
Sevilla	LA CAMPIÑA	Écija	BODEGAS Y EMBOTELLADORAS DE VINOS, CAVAS Y LICORES	1	1
Sevilla	LOS ALCORES	Carmona	BODEGAS Y EMBOTELLADORAS DE VINOS, CAVAS Y LICORES	1	1
Sevilla	LOS ALCORES	Mairena del Alcor	BODEGAS Y EMBOTELLADORAS DE VINOS, CAVAS Y LICORES	1	1
Sevilla	LOS ALCORES	Viso del Alcor, El	BODEGAS Y EMBOTELLADORAS DE VINOS, CAVAS Y LICORES	2	2
Sevilla	PONIENTE DE SEVILLA	Castilleja de la Cuesta	BODEGAS Y EMBOTELLADORAS DE VINOS, CAVAS Y LICORES	1	1
Sevilla	SEVILLA	Sevilla	BODEGAS Y EMBOTELLADORAS DE VINOS, CAVAS Y LICORES	3	3
Sevilla	SIERRA NORTE	Cazalla de la Sierra	BODEGAS Y EMBOTELLADORAS DE VINOS, CAVAS Y LICORES	2	2
Sevilla	SIERRA NORTE	Constantina	BODEGAS Y EMBOTELLADORAS DE VINOS, CAVAS Y LICORES	1	1

Piensos

Provincia	OCA	Municipio	Actividad	Operadores
Cádiz	LA JANDA	Vejer de la Frontera	FABRICAS DE PIENSOS	1
Jaén	SIERRA SEGURA	Santiago-Pontones	FABRICAS DE PIENSOS	1
Sevilla	BAJO GUADALQUIVIR	Dos Hermanas	FABRICAS DE PIENSOS	1

Otros productos enumerados Anexo I

Provincia	OCA	Municipio	Actividad	Operadores	
Almería	BAJO ANDARAX / CAMPO DE TABERNAS	Almería	OTROS PRODUCTOS (ANEXO I)		1
Almería	BAJO ANDARAX / CAMPO DE TABERNAS	Gádor	OTROS PRODUCTOS (ANEXO I)		1
Almería	BAJO ANDARAX / CAMPO DE TABERNAS	Níjar	OTROS PRODUCTOS (ANEXO I)		1
Almería	PONIENTE	Roquetas de Mar	OTROS PRODUCTOS (ANEXO I)		1
Cádiz	CAMPIÑA	Bornos	OTROS PRODUCTOS (ANEXO I)		1
Cádiz	CAMPIÑA	Jerez de la Frontera	OTROS PRODUCTOS (ANEXO I)		2
Cádiz	LITORAL	Chiclana de la Frontera	OTROS PRODUCTOS (ANEXO I)		1
Cádiz	LITORAL	Puerto de Santa María	EI	OTROS PRODUCTOS (ANEXO I)	1
Cádiz	LITORAL	Puerto Real	OTROS PRODUCTOS (ANEXO I)		2
Cádiz	LITORAL	San Fernando	OTROS PRODUCTOS (ANEXO I)		1
Córdoba	SUBBETICA	Lucena	OTROS PRODUCTOS (ANEXO I)		1
Córdoba	VEGA DEL GUADALQUIVIR	Córdoba	OTROS PRODUCTOS (ANEXO I)		1
Granada	ALTIPLANICIE NORTE	Castiljéjar	OTROS PRODUCTOS (ANEXO I)		1
Granada	ALTIPLANICIE NORTE	Huésкар	OTROS PRODUCTOS (ANEXO I)		1
Granada	ALTIPLANICIE SUR	Baza	OTROS PRODUCTOS (ANEXO I)		2
Granada	ALTIPLANICIE SUR	Caniles	OTROS PRODUCTOS (ANEXO I)		1
Granada	ALTIPLANICIE SUR	Zújar	OTROS PRODUCTOS (ANEXO I)		1
Granada	VEGA DE GRANADA	Armillá	OTROS PRODUCTOS (ANEXO I)		1
Granada	VEGA DE GRANADA	Churriana de la Vega	OTROS PRODUCTOS (ANEXO I)		1
Granada	VEGA DE GRANADA	Ogijares	OTROS PRODUCTOS (ANEXO I)		1
Granada	VEGA DE GRANADA	Quéntar	OTROS PRODUCTOS (ANEXO I)		1
Huelva	ANDEVALO OCCIDENTAL	Puebla de Guzmán	OTROS PRODUCTOS (ANEXO I)		1
Huelva	ANDEVALO OCCIDENTAL	Santa Bárbara de Casa	OTROS PRODUCTOS (ANEXO I)		1
Huelva	ANDEVALO ORIENTAL	Calañás	OTROS PRODUCTOS (ANEXO I)		1
Huelva	CONDADO DE HUELVA	Palma del Condado	La	OTROS PRODUCTOS (ANEXO I)	1
Huelva	COSTA OCCIDENTAL	Huelva	OTROS PRODUCTOS (ANEXO I)		1
Huelva	COSTA OCCIDENTAL	Isla Cristina	OTROS PRODUCTOS (ANEXO I)		1
Huelva	COSTA OCCIDENTAL	Trigueros	OTROS PRODUCTOS (ANEXO I)		1
Huelva	ENTORNO DE DOÑANA	Almonte	OTROS PRODUCTOS (ANEXO I)		1
Jaén	EL CONDADO	Santisteban del Puerto	OTROS PRODUCTOS (ANEXO I)		1
Málaga	ANTEQUERA	Sierra de Yeguas	OTROS PRODUCTOS (ANEXO I)		1
Málaga	GUADALHORCE OCCIDENTAL	Alhaurín de la Torre	OTROS PRODUCTOS (ANEXO I)		1
Málaga	GUADALHORCE OCCIDENTAL	Alozaina	OTROS PRODUCTOS (ANEXO I)		1
Málaga	GUADALHORCE OCCIDENTAL	Coín	OTROS PRODUCTOS (ANEXO I)		1
Málaga	GUADALHORCE ORIENTAL	Málaga	OTROS PRODUCTOS (ANEXO I)		1
Sevilla	BAJO GUADALQUIVIR	Utrera	OTROS PRODUCTOS (ANEXO I)		1
Sevilla	LOS ALCORES	Alcalá de Guadaíra	OTROS PRODUCTOS (ANEXO I)		1
Sevilla	PONIENTE DE SEVILLA	Gelves	OTROS PRODUCTOS (ANEXO I)		1
Sevilla	PONIENTE DE SEVILLA	Salteras	OTROS PRODUCTOS (ANEXO I)		1
Sevilla	SERRANIA SUDOESTE	Arahal	OTROS PRODUCTOS (ANEXO I)		1
Sevilla	SIERRA NORTE	Almadén de la Plata	OTROS PRODUCTOS (ANEXO I)		1
Sevilla	SIERRA NORTE	Real de la Jara	EI	OTROS PRODUCTOS (ANEXO I)	1

Algas y productos de la acuicultura no transformados

Cód.	Provincia	Comarca	OCA	Cód.	Municipio	Actividad	Producto	Operadores	Has	Kgs/Cabezas	Unidades Productivas
18	Granada		VEGA / MONTES OCCIDENTALES	122	Loja	MANIPULACION Y/O ENVASADO DE PRODUCTOS PISCICOLAS		2	0	20000	2
29	Málaga		ANTEQUERA	15	Antequera	MANIPULACION Y/O ENVASADO DE PRODUCTOS PISCICOLAS		1	0	10000	1

7.2- Bibliografía:

7.2.1.-González de Molina, M (2.009). *El desarrollo de la agricultura ecológica en Andalucía, (2004-2007)*. Editorial: Icaria. ISBN: 978-84-7426-609-2 en “Anexo, Estadísticas de Agricultura Ecológica” pp. (299-302).

7.2.2.-Domínguez Gento, A. (2002). Diversidad vegetal en agricultura ecológica, Editorial: M.V. Phytoma-España ISBN: 84- 932056-3- pp (27-42).

7.2.3.-Agencia de Gestión Agraria y Pesquera de Andalucía. (2021). *Plan para la transformación de las Oficinas Comarcales Agrarias de Andalucía*”, pp (8- 31). URL: <https://www.juntadeandalucia.es/sites/default/files/2022-05/Plan%20Transformaci%C3%B3n%20OCAS%20AGAPA.pdf>

7.2.4.-Bravo Rodríguez, A. y López Casado F.J (2004). “Guía Técnica de Erosión en suelos mediterráneos”. Editorial: UPA-Andalucía. ISBN: 84-688-7479-5, pp (8-34).

7.2.5.-Bravo Rodríguez, A. y López Casado F.J (2004). *Guía Técnica de Aprovechamiento de masas forestales*: pp. (1-25). Editorial: UPA-Andalucía. ISBN: 84-688-6024-7, pp (5-45).

7.2.6.-Comisión Europea, 2020. “De la granja a la Mesa”. “<https://www.consilium.europa.eu/es/policies/from-farm-to-fork>”.

7.2.7.-Consejería de Medio Ambiente. (2018). “Revisión de estudio básico de riesgos asociados a los incendios forestales” pp (2-7). https://www.aemet.es/documentos/es/datos_abiertos/Estadisticas/IM_riesgo_incendios/eimri_generalidades.pdf

7.2.8.- Moreno Jiménez, A. (2007). Editorial: RA-MA. ISBN: 978-84-7897-834-0, *Sistemas y Análisis de la Información Geográfica*, pp (525-544).

7.2.9.- Peña Llopis, J. (2008). Editorial: Club universitario. ISBN: 978-84-8454-660-3, *Sistemas de Información Geográfica Aplicados a la Gestión del Territorio*. pp (191-212).

7.3.- Fuente de datos:

7.3.1.- Sistema oficial de información sobre la producción ecológica en Andalucía (SIPEA), en colaboración y los permisos oportunos del Servicio de Sistemas Ecológicos de Producción dependiente de la Dirección General de Industrias, Innovación y Cadena Agroalimentaria de la Consejería de Agricultura, Pesca, Agua y Desarrollo Rural de la Junta de Andalucía, cuyo jefe de Servicio es tutor del presente proyecto. Permitiendo el acceso con carácter restringido a la parte de gestión de SIPEA, y acceso público a través de la URL: https://ws142.juntadeandalucia.es/agriculturaypesca/roae/paginas_publicas/ AccesoOperadoresPublico.roae

7.3.2.- Rediam (Red de Información Ambiental de Andalucía), que se encarga de integrar y difundir toda la información generada por los diferentes centros productores, tanto públicos como privados. Dependiente de la Consejería de Sostenibilidad, Medio Ambiente y Economía Azul. URL: <https://www.cma.junta-andalucia.es/medioambiente/portal/acceso-rediam>

7.3.3.- DERA (Datos espaciales de Referencia de Andalucía), Instituto de Estadística y Cartografía de Andalucía dependiente de la Consejería de Economía, Hacienda y Fondos Europeos. URL: <https://www.ieca.junta-andalucia.es/institutodeestadisticaycartografia/dega/datos-espaciales-de-referencia-de-andalucia-dera>

7.3.5.- Página Web de la Consejería de Agricultura, Pesca, Agua y Desarrollo Rural de la Junta de Andalucía, Producción Ecológica/Centro de recursos. URL: <https://juntadeandalucia.es/organismos/agriculturaypescaaguaydesarrollorural/areas/produccion-ecologica/centro-recursos.html>

7.3.6.- Red de Áreas Pasto-Cortafuegos de Andalucía (RAPCA). Consejería y de la Agencia de Medio Ambiente y Agua. URL: https://www.cma.junta-andalucia.es/medioambiente/portal/landing-page-%C3%ADndice/-/asset_publisher/zX2ouZa4r1Rf/content/red-de-c3-a1reas-pasto-cortafuegos-de-andaluc-c3-ada-rapca-/20151?categoryVal=

7.3.7.- Estadística del índice meteorológico de riesgo de incendios: URL: https://www.aemet.es/documentos/es/datos_abiertos/Estadisticas/IM_riesgo_incendios/eimri_generalidades.pdf.