



IPREM familiar de demandantes

Consejería de Fomento, Articulación del Territorio y Vivienda

RMDVP IPREM familiar de demandantes (inscripciones)
Registros Municipales de Demandantes de Vivienda Protegida

Se han aplicado los siguientes filtros:

Fecha de Solicitud está entre: 01/01/2009 y 28/02/2025

Provincias: ALMERÍA, CÁDIZ, CÓRDOBA, GRANADA, HUELVA, JAÉN, MÁLAGA, SEVILLA

Municipios:

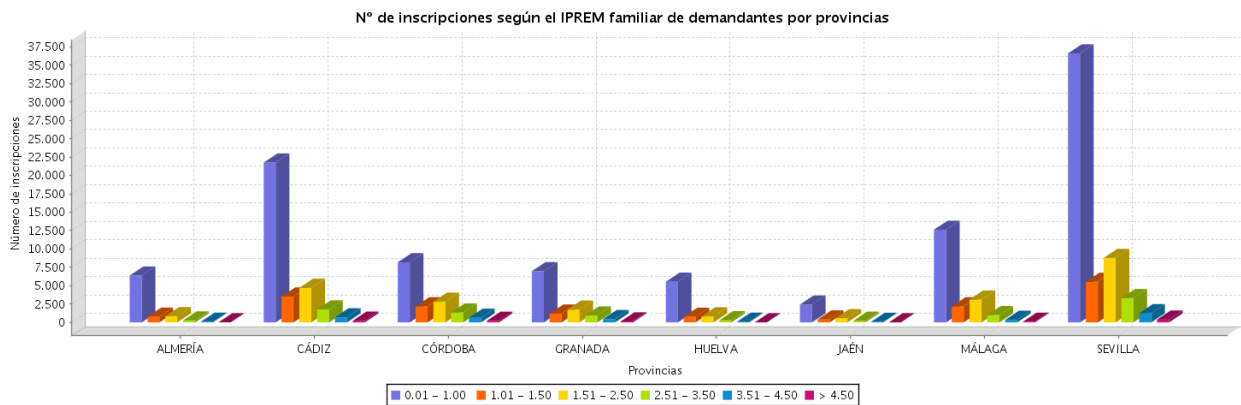

Provincia	Municipio	Código INE	0 - 1,00		1,01 - 1,50		1,51 - 2,50		2,51 - 3,50		3,51 - 4,50		> 4,50		Nº de inscripciones
			IPREM	%	IPREM	%	IPREM	%	IPREM	%	IPREM	%	IPREM	%	
ALMERÍA	Abla	04001	0		0		0		0		0		0		2
ALMERÍA	Albox	04006	27	69,23	6	15,38	5	12,82	1	2,56	0	0,00	0	0,00	89
ALMERÍA	Almería	04013	3804	73,61	423	8,18	614	11,88	233	4,51	79	1,53	15	0,29	9767
ALMERÍA	Antas	04016	0		0		0		0		0		0		9
ALMERÍA	Arboleas	04017	41	70,69	9	15,52	7	12,07	1	1,72	0	0,00	0	0,00	78
ALMERÍA	Armuña de Almanzora	04018	15	53,57	5	17,86	7	25,00	1	3,57	0	0,00	0	0,00	31
ALMERÍA	Bayarque	04021	2	66,67	0	0,00	1	33,33	0	0,00	0	0,00	0	0,00	7
ALMERÍA	Benahadux	04024	9	56,25	0	0,00	6	37,50	1	6,25	0	0,00	0	0,00	61
ALMERÍA	Berja	04029	11	73,33	2	13,33	1	6,67	1	6,67	0	0,00	0	0,00	26
ALMERÍA	Canjáyar	04030	10	90,91	0	0,00	1	9,09	0	0,00	0	0,00	0	0,00	28
ALMERÍA	Chirivel	04037	1	33,33	2	66,67	0	0,00	0	0,00	0	0,00	0	0,00	5
ALMERÍA	Ejido (EI)	04902	638	85,29	65	8,69	38	5,08	5	0,67	2	0,27	0	0,00	1559
ALMERÍA	Gádor	04047	50	70,42	10	14,08	8	11,27	3	4,23	0	0,00	0	0,00	120
ALMERÍA	Huércal de Almería	04052	7	70,00	1	10,00	2	20,00	0	0,00	0	0,00	0	0,00	41
ALMERÍA	Huércal-Overa	04053	180	83,72	21	9,77	11	5,12	0	0,00	1	0,47	2	0,93	481
ALMERÍA	Laroya	04056	3	100,00	0	0,00	0	0,00	0	0,00	0	0,00	0	0,00	3
ALMERÍA	Macaol	04062	26	100,00	0	0,00	0	0,00	0	0,00	0	0,00	0	0,00	26
ALMERÍA	Mojonera (La)	04903	0		0		0		0		0		0		18
ALMERÍA	Níjar	04066	286	87,46	29	8,87	8	2,45	4	1,22	0	0,00	0	0,00	758
ALMERÍA	Olula del Río	04069	58	69,05	15	17,86	8	9,52	1	1,19	2	2,38	0	0,00	178
ALMERÍA	Oria	04070	9	81,82	0	0,00	1	9,09	0	0,00	1	9,09	0	0,00	39
ALMERÍA	Pechina	04074	28	71,79	6	15,38	4	10,26	1	2,56	0	0,00	0	0,00	168
ALMERÍA	Pulpí	04075	0	0,00	1	100,00	0	0,00	0	0,00	0	0,00	0	0,00	1
ALMERÍA	Rioja	04078	16	94,12	1	5,88	0	0,00	0	0,00	0	0,00	0	0,00	41

CÓRDOBA	Espejo	14025	1	50,00	1	50,00	0	0,00	0	0,00	0	0,00	0	0,00	49
CÓRDOBA	Fernán-Núñez	14027	24	92,31	1	3,85	1	3,85	0	0,00	0	0,00	0	0,00	82
CÓRDOBA	Fuente Carreteros	14901	3	50,00	2	33,33	0	0,00	0	0,00	1	16,67	0	0,00	6
CÓRDOBA	Fuente Obejuna	14029	0				0		0				0		46
CÓRDOBA	Granjuela (La)	14032	0				0		0				0		1
CÓRDOBA	Hinojosa del Duque	14035	0				0		0				0		242
CÓRDOBA	Hornachuelos	14036	155	81,58	14	7,37	17	8,95	3	1,58	1	0,53	0	0,00	308
CÓRDOBA	Iznájar	14037	2	50,00	0	0,00	2	50,00	0	0,00	0	0,00	0	0,00	11
CÓRDOBA	Lucena	14038	319	74,01	56	12,99	48	11,14	5	1,16	3	0,70	0	0,00	1285
CÓRDOBA	Luque	14039	2	40,00	2	40,00	1	20,00	0	0,00	0	0,00	0	0,00	63
CÓRDOBA	Montalbán de Córdoba	14040	59	83,10	4	5,63	5	7,04	2	2,82	1	1,41	0	0,00	96
CÓRDOBA	Montilla	14042	91	86,67	6	5,71	7	6,67	1	0,95	0	0,00	0	0,00	304
CÓRDOBA	Montoro	14043	95	53,67	43	24,29	33	18,64	3	1,69	2	1,13	1	0,56	419
CÓRDOBA	Monturque	14044	6	60,00	1	10,00	2	20,00	1	10,00	0	0,00	0	0,00	13
CÓRDOBA	Moniles	14045	23	88,46	1	3,85	2	7,69	0	0,00	0	0,00	0	0,00	44
CÓRDOBA	Nueva Carteya	14046	1	50,00	0	0,00	0	0,00	0	0,00	1	50,00	0	0,00	258
CÓRDOBA	Palenciana	14048	0				0		0				0		30
CÓRDOBA	Palma del Río	14049	87	73,11	16	13,45	16	13,45	0	0,00	0	0,00	0	0,00	841
CÓRDOBA	Peñarroya-Pueblonuevo	14052	18	34,62	14	26,92	18	34,62	2	3,85	0	0,00	0	0,00	201
CÓRDOBA	Posadas	14053	48	85,71	4	7,14	4	7,14	0	0,00	0	0,00	0	0,00	227
CÓRDOBA	Pozoblanco	14054	5	83,33	0	0,00	1	16,67	0	0,00	0	0,00	0	0,00	92
CÓRDOBA	Priego de Córdoba	14055	33	89,19	2	5,41	2	5,41	0	0,00	0	0,00	0	0,00	79
CÓRDOBA	Puente Genil	14056	92	71,32	14	10,85	17	13,18	5	3,88	1	0,78	0	0,00	336
CÓRDOBA	Rambla (La)	14057	8	88,89	0	0,00	1	11,11	0	0,00	0	0,00	0	0,00	9
CÓRDOBA	Rute	14058	31	79,49	6	15,38	1	2,56	1	2,56	0	0,00	0	0,00	141
CÓRDOBA	Santaella	14060	20	90,91	1	4,55	1	4,55	0	0,00	0	0,00	0	0,00	201
CÓRDOBA	Victoria (La)	14065	2	100,00	0	0,00	0	0,00	0	0,00	0	0,00	0	0,00	11
CÓRDOBA	Villa del Río	14066	46	92,00	2	4,00	2	4,00	0	0,00	0	0,00	0	0,00	249
CÓRDOBA	Villafraanca de Córdoba	14067	47	82,46	5	8,77	3	5,26	2	3,51	0	0,00	0	0,00	183
CÓRDOBA	Villaharta	14068	0				0		0				0		13
CÓRDOBA	Villanueva de Córdoba	14069	26	83,87	3	9,68	1	3,23	1	3,23	0	0,00	0	0,00	80
CÓRDOBA	Villaralho	14072	0				0		0				0		7
CÓRDOBA	Villaviciosa de Córdoba	14073	10	76,92	2	15,38	1	7,69	0	0,00	0	0,00	0	0,00	58
CÓRDOBA	Viso (El)	14074	0	0,00	0	0,00	1	100,00	0	0,00	0	0,00	0	0,00	18
CÓRDOBA	Zuheros	14075	0				0		0				0		12
CÓRDOBA	Total		8.186	53,18	2.185	14,19	2.817	18,30	1.348	8,76	636	4,13	221	1,44	34701
GRANADA	Agrón	18001	0				0		0				0		13
GRANADA	Albuñol	18006	0				0		0				0		15
GRANADA	Alfacar	18011	13	81,25	2	12,50	1	6,25	0	0,00	0	0,00	0	0,00	23
GRANADA	Alicón de Ortega	18015	0				0		0				0		47
GRANADA	Almuñécar	18017	259	73,37	32	9,07	44	12,46	15	4,25	3	0,85	0	0,00	534
GRANADA	Alquife	18018	1	100,00	0	0,00	0	0,00	0	0,00	0	0,00	0	0,00	1
GRANADA	Armilla	18021	442	75,43	45	7,68	72	12,29	23	3,92	4	0,68	0	0,00	1326
GRANADA	Atarfe	18022	0				0		0				0		57
GRANADA	Baza	18023	374	59,84	142	22,72	102	16,32	6	0,96	1	0,16	0	0,00	1379
GRANADA	Beas de Guadix	18025	1	100,00	0	0,00	0	0,00	0	0,00	0	0,00	0	0,00	9
GRANADA	Benalúa	18027	0				0		0				0		11
GRANADA	Benamaurel	18029	0				0		0				0		74
GRANADA	Cájar	18036	0				0		0				0		2
GRANADA	Castilléjar	18045	6	75,00	1	12,50	1	12,50	0	0,00	0	0,00	0	0,00	10
GRANADA	Chauchina	18059	0				0		0				0		36
GRANADA	Chimeneas	18061	8	100,00	0	0,00	0	0,00	0	0,00	0	0,00	0	0,00	14
GRANADA	Churriana de la Vega	18062	20	74,07	3	11,11	3	11,11	1	3,70	0	0,00	0	0,00	81
GRANADA	Cijuela	18048	0				0		0				0		1
GRANADA	Cuevas del Campo	18912	4	100,00	0	0,00	0	0,00	0	0,00	0	0,00	0	0,00	12
GRANADA	Cúllar	18056	1	50,00	0	0,00	1	50,00	0	0,00	0	0,00	0	0,00	97
GRANADA	Cúllar Vega	18057	67	59,29	22	19,47	18	15,93	5	4,42	1	0,88	0	0,00	253
GRANADA	Dílar	18068	16	100,00	0	0,00	0	0,00	0	0,00	0	0,00	0	0,00	59
GRANADA	Dúrcal	18071	0				0		0				0		26
GRANADA	Escúzar	18072	8	66,67	2	16,67	2	16,67	0	0,00	0	0,00	0	0,00	19
GRANADA	Ferreira	18074	0	0,00	1	33,33	1	33,33	1	33,33	0	0,00	0	0,00	3
GRANADA	Gabias (Las)	18905	122	47,66	53	20,70	60	23,44	15	5,86	6	2,34	0	0,00	744
GRANADA	Gójar	18084	0				0		0				0		25
GRANADA	Granada	18087	3512	53,32	581	8,82	1143	17,35	797	12,10	423	6,42	131	1,99	10124
GRANADA	Guadix	18089	182	66,18	39	14,18	35	12,73	15	5,45	3	1,09	1	0,36	689

GRANADA	Gualchos	18093	24	60,00	7	17,50	6	15,00	3	7,50	0	0,00	0	0,00	160
GRANADA	Gúejar Sierra	18094	7	100,00	0	0,00	0	0,00	0	0,00	0	0,00	0	0,00	27
GRANADA	Huésca	18098	81	81,82	8	8,08	7	7,07	2	2,02	1	1,01	0	0,00	374
GRANADA	Huétor Tájar	18100	2	100,00	0	0,00	0	0,00	0	0,00	0	0,00	0	0,00	41
GRANADA	Huétor Vega	18101	2	50,00	1	25,00	1	25,00	0	0,00	0	0,00	0	0,00	5
GRANADA	Illora	18102	2	66,67	1	33,33	0	0,00	0	0,00	0	0,00	0	0,00	95
GRANADA	Jayena	18107	0		0		0		0		0		0		22
GRANADA	Jete	18109	27	72,97	2	5,41	4	10,81	3	8,11	0	0,00	1	2,70	37
GRANADA	Loja	18122	276	81,42	23	6,78	35	10,32	4	1,18	1	0,29	0	0,00	618
GRANADA	Malahá (La)	18126	0		0		0		0		0		0		18
GRANADA	Marchal	18128	0		0		0		0		0		0		10
GRANADA	Molvizár	18133	0		0		0		0		0		0		13
GRANADA	Moraleda de Zafayona	18138	17	80,95	2	9,52	2	9,52	0	0,00	0	0,00	0	0,00	35
GRANADA	Motril	18140	654	67,77	135	13,99	127	13,16	35	3,63	13	1,35	1	0,10	1582
GRANADA	Murtas	18141	9	100,00	0	0,00	0	0,00	0	0,00	0	0,00	0	0,00	22
GRANADA	Nevada	18903	0		0		0		0		0		0		3
GRANADA	Ogijares	18145	159	87,85	8	4,42	11	6,08	2	1,10	0	0,00	1	0,55	295
GRANADA	Orce	18146	0		0		0		0		0		0		50
GRANADA	Pedro Martínez	18152	0		0		0		0		0		0		15
GRANADA	Peza (La)	18154	1	100,00	0	0,00	0	0,00	0	0,00	0	0,00	0	0,00	54
GRANADA	Pinos Puente	18158	125	98,43	1	0,79	1	0,79	0	0,00	0	0,00	0	0,00	407
GRANADA	Polícar	18161	0		0		0		0		0		0		2
GRANADA	Polopos	18162	9	90,00	1	10,00	0	0,00	0	0,00	0	0,00	0	0,00	47
GRANADA	Puebla de Don Fadrique	18164	6	66,67	2	22,22	1	11,11	0	0,00	0	0,00	0	0,00	12
GRANADA	Pulianas	18165	45	75,00	7	11,67	5	8,33	3	5,00	0	0,00	0	0,00	111
GRANADA	Purullena	18167	15	55,56	6	22,22	6	22,22	0	0,00	0	0,00	0	0,00	37
GRANADA	Salar	18171	10	100,00	0	0,00	0	0,00	0	0,00	0	0,00	0	0,00	11
GRANADA	Salobreña	18173	78	75,00	11	10,58	12	11,54	3	2,88	0	0,00	0	0,00	243
GRANADA	Santa Fe	18175	156	81,68	19	9,95	14	7,33	2	1,05	0	0,00	0	0,00	358
GRANADA	Torre-Cardela	18178	12	85,71	2	14,29	0	0,00	0	0,00	0	0,00	0	0,00	24
GRANADA	Ugijar	18182	0		0		0		0		0		0		2
GRANADA	Valderrubio	18914	10	50,00	2	10,00	6	30,00	1	5,00	0	0,00	1	5,00	20
GRANADA	Valle del Zalabí	18902	3	100,00	0	0,00	0	0,00	0	0,00	0	0,00	0	0,00	4
GRANADA	Valle (El)	18907	3	60,00	2	40,00	0	0,00	0	0,00	0	0,00	0	0,00	16
GRANADA	Villanueva Mesía	18188	28	90,32	1	3,23	2	6,45	0	0,00	0	0,00	0	0,00	36
GRANADA	Viznar	18189	0		0		0		0		0		0		6
GRANADA	Zubia (La)	18193	175	76,42	34	14,85	17	7,42	2	0,87	1	0,44	0	0,00	373
GRANADA	Total		6.972	60,94	1.198	10,47	1.740	15,21	938	8,20	457	3,99	136	1,19	20869
HUELVA	Ajaraque	21002	44	81,48	1	1,85	8	14,81	1	1,85	0	0,00	0	0,00	55
HUELVA	Almonaster la Real	21004	0		0		0		0		0		0		20
HUELVA	Almonte	21005	363	73,04	56	11,27	55	11,07	16	3,22	5	1,01	2	0,40	1071
HUELVA	Alosno	21006	42	79,25	3	5,66	4	7,55	3	5,66	1	1,89	0	0,00	78
HUELVA	Aracena	21007	302	70,56	59	13,79	48	11,21	14	3,27	3	0,70	2	0,47	825
HUELVA	Aroche	21008	0		0		0		0		0		0		53
HUELVA	Arroyomolinos de León	21009	0	0,00	0	0,00	0	0,00	1	100,00	0	0,00	0	0,00	1
HUELVA	Ayamonte	21010	247	83,45	26	8,78	18	6,08	4	1,35	1	0,34	0	0,00	679
HUELVA	Beas	21011	33	80,49	4	9,76	3	7,32	1	2,44	0	0,00	0	0,00	41
HUELVA	Bollullos Par del Condado	21013	124	93,94	6	4,55	2	1,52	0	0,00	0	0,00	0	0,00	354
HUELVA	Bonares	21014	0		0		0		0		0		0		1
HUELVA	Cala	21016	0		0		0		0		0		0		6
HUELVA	Calañas	21017	15	75,00	0	0,00	1	5,00	2	10,00	1	5,00	1	5,00	20
HUELVA	Campillo (El)	21018	45	77,59	5	8,62	5	8,62	2	3,45	1	1,72	0	0,00	105
HUELVA	Campofrío	21019	0		0		0		0		0		0		2
HUELVA	Cartaya	21021	209	74,64	20	7,14	28	10,00	14	5,00	6	2,14	3	1,07	417
HUELVA	Cerro de Andévalo (El)	21023	0		0		0		0		0		0		18
HUELVA	Corteconcepción	21024	5	62,50	2	25,00	1	12,50	0	0,00	0	0,00	0	0,00	8
HUELVA	Cortegana	21025	36	75,00	6	12,50	3	6,25	3	6,25	0	0,00	0	0,00	84
HUELVA	Escacena del Campo	21032	0		0		0		0		0		0		1
HUELVA	Gibraleón	21035	18	72,00	1	4,00	6	24,00	0	0,00	0	0,00	0	0,00	46
HUELVA	Higuera de la Sierra	21038	1	100,00	0	0,00	0	0,00	0	0,00	0	0,00	0	0,00	3
HUELVA	Hinojos	21040	13	81,25	3	18,75	0	0,00	0	0,00	0	0,00	0	0,00	98
HUELVA	Huelva	21041	2042	68,52	343	11,51	376	12,62	160	5,37	47	1,58	12	0,40	4785
HUELVA	Isla Cristina	21042	224	89,60	11	4,40	13	5,20	1	0,40	1	0,40	0	0,00	1875
HUELVA	Jabugo	21043	0		0		0		0		0		0		1
HUELVA	Lepe	21044	608	84,68	51	7,10	51	7,10	5	0,70	3	0,42	0	0,00	952

SEVILLA	Constantina	41033	37	86,05	5	11,63	1	2,33	0	0,00	0	0,00	0	0,00	76
SEVILLA	Coria del Río	41034	443	70,32	79	12,54	84	13,33	18	2,86	6	0,95	0	0,00	695
SEVILLA	Coripe	41035	6	75,00	2	25,00	0	0,00	0	0,00	0	0,00	0	0,00	8
SEVILLA	Cuervo de Sevilla (EI)	41903	18	64,29	2	7,14	4	14,29	2	7,14	2	7,14	0	0,00	46
SEVILLA	Écija	41039	386	81,26	35	7,37	37	7,79	13	2,74	4	0,84	0	0,00	969
SEVILLA	Espartinas	41040	0		0		0		0		0		0		42
SEVILLA	Estepa	41041	212	87,60	14	5,79	14	5,79	1	0,41	1	0,41	0	0,00	414
SEVILLA	Fuentes de Andalucía	41042	0		0		0		0		0		0		2
SEVILLA	Garrobo (EI)	41043	5	100,00	0	0,00	0	0,00	0	0,00	0	0,00	0	0,00	7
SEVILLA	Gelves	41044	30	53,57	13	23,21	9	16,07	2	3,57	1	1,79	1	1,79	127
SEVILLA	Gerena	41045	26	61,90	5	11,90	7	16,67	2	4,76	2	4,76	0	0,00	42
SEVILLA	Gines	41047	7	77,78	1	11,11	1	11,11	0	0,00	0	0,00	0	0,00	42
SEVILLA	Guadalcanal	41048	12	66,67	3	16,67	3	16,67	0	0,00	0	0,00	0	0,00	35
SEVILLA	Guillena	41049	1	100,00	0	0,00	0	0,00	0	0,00	0	0,00	0	0,00	322
SEVILLA	Herrera	41050	176	67,69	37	14,23	37	14,23	9	3,46	1	0,38	0	0,00	632
SEVILLA	Isla Mayor	41902	90	87,38	4	3,88	9	8,74	0	0,00	0	0,00	0	0,00	169
SEVILLA	Lantejuela	41052	0		0		0		0		0		0		58
SEVILLA	Lebrija	41053	857	82,64	69	6,65	89	8,58	16	1,54	4	0,39	2	0,19	2029
SEVILLA	Lora de Estepa	41054	0		0		0		0		0		0		39
SEVILLA	Lora del Río	41055	143	79,89	15	8,38	11	6,15	6	3,35	4	2,23	0	0,00	278
SEVILLA	Mairena del Alcor	41058	46	70,77	7	10,77	12	18,46	0	0,00	0	0,00	0	0,00	310
SEVILLA	Mairena del Aljarafe	41059	1211	55,94	261	12,06	456	21,06	171	7,90	57	2,63	9	0,42	3618
SEVILLA	Marchena	41060	142	83,04	10	5,85	14	8,19	3	1,75	2	1,17	0	0,00	426
SEVILLA	Molares (Los)	41063	21	91,30	1	4,35	0	0,00	1	4,35	0	0,00	0	0,00	128
SEVILLA	Montellano	41064	51	80,95	7	11,11	4	6,35	1	1,59	0	0,00	0	0,00	63
SEVILLA	Morón de la Frontera	41065	353	77,07	47	10,26	46	10,04	8	1,75	3	0,66	1	0,22	717
SEVILLA	Navas de la Concepción (Las)	41066	28	84,85	1	3,03	4	12,12	0	0,00	0	0,00	0	0,00	50
SEVILLA	Olivares	41067	17	58,62	2	6,90	7	24,14	3	10,34	0	0,00	0	0,00	30
SEVILLA	Osuna	41068	478	88,85	34	6,32	22	4,09	3	0,56	1	0,19	0	0,00	805
SEVILLA	Palacios y Villafranca (Los)	41069	1043	69,49	190	12,66	200	13,32	50	3,33	16	1,07	2	0,13	2355
SEVILLA	Palmar de Troya	41904	10	83,33	1	8,33	1	8,33	0	0,00	0	0,00	0	0,00	12
SEVILLA	Palomares del Río	41070	71	60,17	18	15,25	21	17,80	7	5,93	1	0,85	0	0,00	124
SEVILLA	Paradas	41071	0		0		0		0		0		0		70
SEVILLA	Pedrera	41072	97	86,61	9	8,04	6	5,36	0	0,00	0	0,00	0	0,00	114
SEVILLA	Pedroso (EI)	41073	69	78,41	8	9,09	10	11,36	1	1,14	0	0,00	0	0,00	123
SEVILLA	Peñaflor	41074	5	83,33	0	0,00	1	16,67	0	0,00	0	0,00	0	0,00	26
SEVILLA	Pilas	41075	127	83,01	11	7,19	12	7,84	3	1,96	0	0,00	0	0,00	363
SEVILLA	Pruna	41076	61	89,71	5	7,35	1	1,47	0	0,00	1	1,47	0	0,00	112
SEVILLA	Puebla de Cazalla (La)	41077	161	83,42	15	7,77	16	8,29	1	0,52	0	0,00	0	0,00	267
SEVILLA	Puebla de los Infantes (La)	41078	55	85,94	5	7,81	4	6,25	0	0,00	0	0,00	0	0,00	221
SEVILLA	Puebla del Río (La)	41079	7	87,50	0	0,00	0	0,00	1	12,50	0	0,00	0	0,00	8
SEVILLA	Rinconada (La)	41081	1558	69,87	220	9,87	350	15,70	73	3,27	24	1,08	5	0,22	3688
SEVILLA	Roda de Andalucía (La)	41082	37	77,08	3	6,25	6	12,50	2	4,17	0	0,00	0	0,00	88
SEVILLA	Ronquillo (EI)	41083	0	0,00	0	0,00	0	0,00	0	0,00	1	100,00	0	0,00	2
SEVILLA	Rubio (EI)	41084	72	90,00	5	6,25	3	3,75	0	0,00	0	0,00	0	0,00	112
SEVILLA	San Juan de Aznalfarache	41086	0		0		0		0		0		0		378
SEVILLA	San Nicolás del Puerto	41088	2	33,33	3	50,00	1	16,67	0	0,00	0	0,00	0	0,00	24
SEVILLA	Sanlúcar la Mayor	41087	32	100,00	0	0,00	0	0,00	0	0,00	0	0,00	0	0,00	382
SEVILLA	Santiponce	41089	266	64,41	54	13,08	66	15,98	16	3,87	10	2,42	1	0,24	742
SEVILLA	Saucejo (EI)	41090	62	95,38	2	3,08	1	1,54	0	0,00	0	0,00	0	0,00	117
SEVILLA	Sevilla	41091	23022	63,74	3395	9,40	5972	16,53	2442	6,76	968	2,68	321	0,89	65096
SEVILLA	Tocina	41092	5	83,33	1	16,67	0	0,00	0	0,00	0	0,00	0	0,00	23
SEVILLA	Tomares	41093	633	54,38	157	13,49	209	17,96	119	10,22	35	3,01	11	0,95	1895
SEVILLA	Umbrete	41094	118	84,89	9	6,47	8	5,76	4	2,88	0	0,00	0	0,00	380
SEVILLA	Utrera	41095	504	70,99	74	10,42	95	13,38	29	4,08	6	0,85	2	0,28	891
SEVILLA	Valencina de la Concepción	41096	53	67,95	11	14,10	10	12,82	4	5,13	0	0,00	0	0,00	132
SEVILLA	Villamanrique de la Condesa	41097	27	93,10	1	3,45	1	3,45	0	0,00	0	0,00	0	0,00	116
SEVILLA	Villanueva de San Juan	41100	0		0		0		0		0		0		13
SEVILLA	Villanueva del Ariscal	41098	40	63,49	11	17,46	10	15,87	0	0,00	2	3,17	0	0,00	74
SEVILLA	Villanueva del Río y Minas	41099	0		0		0		0		0		0		59
SEVILLA	Villaverde del Río	41101	84	75,00	16	14,29	9	8,04	3	2,68	0	0,00	0	0,00	130
SEVILLA	Viso del Alcor (EI)	41102	0		0		0		0		0		0		25
SEVILLA	Total		36.611	65,55	5.524	9,89	8.777	15,71	3.309	5,92	1.253	2,24	382	0,68	100.032
SEVILLA	Total		100.448	65,11	16.555	10,73	23.386	15,16	9.137	5,92	3.634	2,36	1.123	0,73	290.450

